MEMORIA ACADÉMICA

Universidad de Jaén

CURSO 2014-2015

UNIVERSIDAD DE JAÉN

PRESENTACIÓN

La presentación de la Memoria Académica de la Universidad de Jaén es ocasión propicia para hacer balance de los logros alcanzados durante todo un curso, pero también de pertrecharse para los desafíos que siguen pendientes o se abren ante la comunidad universitaria.

Nuestra Universidad ha asumido el compromiso de la transparencia, y así se le ha reconocido a nivel nacional en informe Examen de Transparencia 2014. En tal contexto, la Memoria Académica anual es otro instrumento para corroborar que la docencia, la investigación y la gestión no son en Jaén oficios de tinieblas, sino tareas que la comunidad universitaria pone a la vista de todos, en primer lugar para hacer frente a su responsabilidad rindiendo cuentas de sus actos, pero también, con los instrumentos de evaluación de la calidad, buscando mejorar sus resultados e implementar sus potencialidades.

Durante el curso 2014/2015 nuestra institución ha conocido cambios de calado, destacando especialmente la elección de nuevo Rector y la conformación de un nuevo equipo de Gobierno, como se reseña a continuación. También se hace referencia a tradicionales eventos académicos como son la apertura de curso y el nombramiento de doctores *Honoris Causa*.

La Memoria Académica pone de relieve que el trabajo universitario es generador de cifras, en las cuales se traduce el esfuerzo en la enseñanza y el aprendizaje, la voluntad de descubrir y crear, y la seriedad en la administración de lo público. Pero no todo se puede reducir a cifras, y también en esta Presentación quiero hacer reivindicar lo humano –de lo que la *Universitas Giennensis* se compone en primera instancia y sobre todo–, de todas las personas que, desde sus diferentes funciones y quehaceres, se congregan en torno al oficio del saber y a quienes es preciso recordar aquí.

En definitiva, es de desear que la Memoria Académica de este curso sea un motivo para reconocer el trabajo realizado, que en muchos casos pasa desapercibido, y sobre todo alimentar la ilusión de superar lo conseguido a fin de continuar desarrollando, con el ímpetu juvenil que nos es propio, el proyecto universitario que ha arraigado en Jaén.

CRÓNICA UNIVERSITARIA

PRINCIPALES EVENTOS Y ACONTECIMIENTOS DE LA UNIVERSIDAD

Apertura del curso académico

El día 16 de septiembre de 2014 tuvo lugar la Solemne Apertura oficial del Curso Académico 2014-2015 de las Universidades Públicas de Andalucía que se celebró en la Universidad de Jaén, presidida por el Rector Magnífico de la Universidad de Jaén, D. Manuel Parras Rosa, y que contó con la presencia del Director General de Universidades, D. Manuel Torralbo Rodríguez así como de autoridades y representantes de la sociedad giennense.

El Sr. D. Nicolás Pérez Sola, Secretario General de la Universidad de Jaén, dio lectura a la Memoria del Curso Académico 2013-2014 en el Aula Magna del Campus Universitario Las Lagunillas. A continuación se procedió a la investidura de los nuevos doctores.

La lección inaugural corrió a cargo del profesor Dr. D. Francisco Ramón Feito Higueruela, que versó sobre "Tecnologías de la Información Geométrica. Aplicaciones en Informática Gráfica y Geomática".

Tras la lección inaugural tomó la palabra el Sr. D. Manuel Torralbo Rodríguez, Director General de Universidades. El acto finalizó con la intervención Rector Magnífico de la Universidad de Jaén, D. Manuel Parras Rosa, quedando oficialmente inaugurado el Curso Académico 2014-2015 de las Universidades públicas andaluzas.

Investidura de Doctor Honoris Causa

El día 31 de octubre de 2014 tuvo lugar la Solemne Investidura del Excmo. Sr. D. Juan Antonio Vera Torres como Doctor *Honoris Causa* por la Universidad de Jaén. La concesión de Doctor *Honoris Causa* fue aprobada por el Claustro Universitario en su sesión nº 4, de 13 de mayo de 2014.

El acto fue presidido por el Rector Magnífico de la Universidad de Jaén, D. Manuel Parras Rosa, y contó con la presencia del Rector Magnífico de las Universidad de Granada.

Actuó como padrino del doctorando *honoris causa* el Prof. Ruiz Ortiz que pronunció la correspondiente *laudatio*. Tras la exposición de los méritos del doctorando, el Claustro de Doctores manifestó su consentimiento para la concesión a éste de la dignidad doctoral *honoris causa*. Seguidamente se le entregaron los atributos de investidura al nuevo Doctor *Honoris Causa* de la Universidad de Jaén, que a continuación prestó juramento y ofreció su discurso de investidura.

Para finalizar el acto, el Rector Magnífico de la Universidad de Jaén ofreció su discurso de bienvenida al nuevo Doctores *Honoris Causa* al Claustro Universitario y clausuró el acto.

Elecciones

De conformidad con lo establecido en los artículos 38 y 52 de los Estatutos de la Universidad de Jaén, y en los artículos 32 y 33 del Reglamento Electoral de la Universidad de Jaén, este curso académico se ha procedido a la convocatoria de elecciones a Claustro Universitario y la elección del Rector/a de la Universidad de Jaén, acordadas por el Consejo de Gobierno en su sesión nº 50, de 3 de febrero de 2015. El proceso electoral se desarrolló siguiendo lo previsto en los Estatutos de la Universidad de Jaén y en el correspondiente Reglamento Electoral, entre los días 3 de febrero, fecha de la publicación de la convocatoria de elecciones, y 13 y 20 de marzo de 2015, día en el que se publicaron definitivamente los candidatos electos.

De los cinco candidatos presentados inicialmente, el catedrático de Ingeniería de Sistemas y Automática Juan Gómez Ortega fue elegido nuevo Rector de la Universidad de Jaén después de imponerse en segunda vuelta de las elecciones celebrada el 17 de marzo con un 55,94 por ciento de los votos. Su toma de posesión se produjo el 20 de abril en el Palacio de San Telmo en Sevilla

ÓRGANOS DE GOBIERNO UNIPERSONALES

Rector

Vicerrectorado de Enseñanzas de grado, Postgrado y Formación permanente

Vicerrectorado de Investigación

Vicerrectorado de Proyección de la Cultura, Deportes y Responsabilidad Social

Vicerrectorado de Profesorado y Ordenación Académica

Vicerrectorado de Estudiantes

Vicerrectorado de Tecnologías de la Información y la Comunicación e Infraestructuras

Vicerrectorado de Internacionalización

Vicerrectorado de Relaciones con la Sociedad e Inserción Laboral

Delegado del Rector para la Planificación Estratégica y la Calidad

Directora Gabinete de Comunicación y Proyección Institucional

Secretaría General

Gerencia

ÓRGANOS DE GOBIERNO COLEGIADOS

Consejo de Gobierno

Claustro Universitario

Consejo Social

ÓRGANOS DE GOBIERNO

Presentación

Las competencias de la Universidad de Jaén (UJA) están reguladas por:

* Ley Orgánica 6/2001, de 21 de diciembre, de Universidades, modificada por la Ley Orgánica 4/2007, de 12 de abril.

* Ley 15/2003, de 22 de diciembre, Andaluza de Universidades

* Estatutos de la UJA, aprobados por Decreto 230/2003, de 29 de julio. (Adaptación aprobada por Decreto 235/2011, de 12 de julio).

- El gobierno y la administración de la Universidad se realizan a través de órganos de decisión y ejecución, colegiados y unipersonales (artículos 13 a 26 de la L.O.U., y artículos 36 a 90 de los Estatutos de la UJA).
- Los órganos de gobierno y representación colegiados son el Consejo Social, el Claustro Universitario, el Consejo de Gobierno, el Consejo de Dirección, las Juntas de Facultad o Escuela y los Consejos de Departamento y de Institutos Universitarios.
- El Consejo Social es el órgano de participación de la sociedad en la Universidad.
- El Claustro Universitario es el máximo órgano de representación de la Comunidad Universitaria y sus resoluciones, en el ámbito de sus competencias, son vinculantes para todos los demás órganos colegiados y unipersonales.
- El Consejo de Gobierno es el órgano de gobierno de la UJA, y sus competencias se regulan en el artículo 45 de los Estatutos.
- Son órganos unipersonales el Rector y Vicerrectores, Secretario General, Gerente, Decanos y Vicedecanos de Facultad, Directores y Subdirectores de Escuela, Directores de Departamento, Secretarios, etc.
- El Rector constituye la máxima autoridad de la UJA, ostenta su representación. Ejerce la dirección, gobierno y gestión de la Universidad y desarrolla las líneas de actuación aprobadas por los órganos colegiados correspondientes. Preside el Claustro Universitario, el Consejo de Gobierno, el Consejo de Dirección y la Junta Consultiva (derogada por la reforma de la LOU), así como todos los actos solemnes en los que esté presente y, con excepción del Consejo Social, cualesquiera otros órganos de la Universidad, cuando asista a sus sesiones. Ejecuta los acuerdos del Consejo Social, del Claustro Universitario y del Consejo de Gobierno, según el artículo 51) de los Estatutos.
- El derecho fundamental que es la libertad de enseñanza, estudio e investigación, se articula a través del reconocimiento constitucional de la autonomía de

las Universidades, cuyo desarrollo legal a través de la L.O.U. otorga a cada Universidad amplias potestades para el ejercicio de sus funciones.

Veamos las competencias más significativas de los distintos órganos de gobierno así como su composición:

CONSEJO SOCIAL

De conformidad con lo establecido en el artículo 21 del Texto Refundido de la Ley Andaluza de Universidades, aprobado por Decreto Legislativo 1/2013, de 8 de enero, el Consejo Social de la Universidad de Jaén estará formado por 26 miembros: 20 en representación de los Intereses Sociales y 6 en representación del Consejo de Gobierno de la Universidad.

PRESIDENTE:

- D. Enrique Román Corzo.

Nombrado Presidente del Consejo Social de la Universidad de Jaén, por Decreto 540/2004, de 23 de noviembre, de la Consejería de Innovación, Ciencia y Empresa de la Junta de Andalucía (BOJA núm. 232, de 26 de noviembre). Posteriormente, por Decreto 290/2011, de 4 de octubre, (BOJA núm. 207, de 21 de Octubre de 2011) es renovado en su nombramiento. Y por Decreto 486/2015, de 24 de noviembre, de la Consejería de Economía y Conocimiento de la Junta de Andalucía (BOJA núm. 230, de 26 de noviembre de 2015), es cesado como Presidente del Consejo Social de la Universidad de Jaén.

- D. Francisco Vañó Cañadas.

Nombrado Presidente del Consejo Social de la Universidad de Jaén, por Decreto 489/2015, de 24 de noviembre, de la Consejería de Economía y Conocimiento de la Junta de Andalucía (BOJA núm. 230, de 26 de noviembre de 2015).

SECRETARIA:

-D. ª Mercedes Valenzuela Generoso

Por Orden de de 28 de mayo de 2014, de la Consejería de Economía, Innovación, Ciencia y Empleo (BOJA núm. 106, de 4 de junio de 2014), se nombra como miembro de Consejo Social por el sector de los intereses sociales, designada por el Parlamento de Andalucía.

Por Resolución de 11 de diciembre de 2014, de la Secretaría General de Universidades, Investigación y Tecnología, (BOJA núm. 20, de 30 de enero de 2015) por la que se hace público el cese de Don Manuel Anguita Peragón como Secretario del Consejo Social de la Universidad de Jaén, y la designación de Doña Mercedes Valenzuela Generoso como Secretaria de dicho Consejo Social.

MIEMBROS EN REPRESENTACIÓN DE LOS INTERESES SOCIALES:

Miembros designados por el Consejo de Gobierno de la Junta de Andalucía:

Por Orden de 23 de noviembre de 2004, de la Consejería de Innovación, Ciencia y Empresa de la Junta de Andalucía (BOJA núm. 232, de 26 de noviembre de 2004), se nombran miembros del Consejo Social de la Universidad de Jaén, en representación de los intereses sociales, designados por el Consejo de Gobierno de la Junta de Andalucía a:

- D. Manuel Anguita Peragón.
- D. Alejandro Mas Ramírez
- D. ª Isabel Molina Gómez
-D. ª Concepción Choclán Sabina

Por Orden de 4 de octubre de 2011, de la Consejería de Economía, Innovación y Ciencia de la Junta de Andalucía (BOJA núm. 214, de 2 de noviembre de 2011) se dispone el cese de los mismos y, por Orden de 5 de octubre de 2011, se dispone la prórroga de su mandato y el nombramiento de dichos vocales, por el sector de representantes de los intereses sociales, designados por el Consejo de Gobierno de la Junta de Andalucía.

Miembros designados por las organizaciones de economía social más representativas en el territorio de la Comunidad Autónoma Andaluza.

Por Orden de 10 de Febrero de 2005, de la Consejería de Innovación, Ciencia y Empresa de la Junta de Andalucía (BOJA núm. 52, de 15 de marzo de 2005), se nombra miembro del Consejo Social de la Universidad de Jaén, por el sector de representantes de los intereses sociales, designados por las organizaciones de la economía social más representativas en el territorio de la Comunidad Autónoma Andaluza a:

-D. José Luís Ortega Tello

Por acuerdo de los órganos de gobierno de la Confederación de Entidades para la Economía Social de Andalucía (CEPES), según comunicación de dicha entidad al Consejo Social de fecha de 9 de octubre de 2012, se sustituye a D. José Luís Ortega Tello por D. Ramón García Jiménez (PEDIENTE SU PUBLICACIÓN EN BOJA)

Miembros designados por las organizaciones empresariales más representativas en el territorio de la Comunidad Autónoma de Andalucía.

Por Orden de 25 de marzo de 2010, de la Consejería de Economía, Innovación, y Ciencia de la Junta de Andalucía, (BOJA núm. 118, de 17 de junio de 2010), se dispone el nombramiento de:

- D. Mario Azañón Rubio.

Por Orden de 13 de de marzo de 2014, de la Consejería de Economía, Innovación, Ciencia Empleo de la Junta de Andalucía (BOJA núm. 56, de 13 de marzo de 2014), se dispone el nombramiento de

- D. Manuel Alfonso Torres González.

Miembros designados por las organizaciones sindicales más representativas en el territorio de la Comunidad Autónoma de Andalucía.

Por Orden de 15 de octubre de 2013, de la Consejería de Economía, Innovación, Ciencia y Empleo de la Junta de Andalucía (BOJA núm. 209, de 23 de octubre de 2013), se dispone el nombramiento como representante de los intereses sociales, designado por CC.OO, como una de las organizaciones sindicales más representativas en el territorio de la Comunidad Autónoma de Andalucía.:

- D. José Moral Jaenes.

Por Orden de 25 de marzo de 2010 de la Consejería de Economía, Innovación y Ciencia de la Junta de Andalucía (BOJA, núm. 118, de 17 de junio de 2010), se dispone el nombramiento, como miembro del Consejo Social de la Universidad de Jaén, por el sector de representantes de los intereses sociales, designado por UGT Andalucia, como una de las organizaciones sindicales más representativas en el territorio de la Comunidad Autónoma Andaluza a:

- D. Manuel Salazar Vela.

Miembros designados por el Consejo Andaluz de Provincias y Municipios.

Por acuerdo de la Federación Andaluza de Municipios y Provincias, según comunicación de 20 de mayo de 2010, se nombra a: D. ª Ángeles Férriz Gómez (PENDIENTE SU PUBLICACIÓN EN BOJA).

Por acuerdo del Excmo. Ayuntamiento de Jaén, adoptado en sesión plenaria de 30 de septiembre de 2011, se nombra a D. ª Marina Paterna Pérez (PENDIENTE SU PUBLICACIÓN EN BOJA).

Miembros designados por el Parlamento de Andalucía.

Por Orden de 20 de junio de 2006, de la Consejería de Innovación, Ciencia y Empresa de la Junta de Andalucía (BOJA núm. 135, de 14 de julio de 2006), se nombra, en representación de los intereses sociales, designados por el Parlamento de Andalucía a:

- D. Ángel Navarro Sánchez-Ortíz

Por Orden de 15 de octubre de 2013, de la Consejería de Economía, Innovación, Ciencia y Empleo de la Junta de Andalucía (BOJA núm. 209, de 23 de octubre de 2013), se dispone nombrar a:

- D.ª Rosario Morales de Coca
- D. Juan Eugenio Ortega Rodríguez, por el sector de representantes de los intereses sociales, designados por el Parlamento de Andalucía.

Por comunicación de la Delegación Territorial de Medio Ambiente y Ordenación del Territorio, se presenta escrito de renuncia de D. Eugenio

Ortega Rodríguez como vocal del Consejo Social, ya que como consecuencia de su nombramiento como Delegado Territorial de Medio Ambiente y Ordenación del Territorio en Jaén, existe incompatibilidad entre ambos cargos, de conformidad con el artículo 6 de la Ley 3/2005, de 8 de abril, de incompatibilidades de Altos Cargos de la Junta de Andalucía.

Por Orden de de 28 de mayo de 2014, de la Consejería de Economía, Innovación, Ciencia y Empleo (BOJA núm. 106, de 4 de junio de 2014), se nombra como miembro de Consejo Social por el sector de los intereses sociales, designada por el Parlamento de Andalucía.

- D. ª Mercedes Valenzuela Generoso.

Miembros designados por el Consejo de Gobierno de la Universidad de Jaén.

Por Orden de 26 de julio de 2011, de la Consejería de Economía, Innovación y Ciencia (BOJA núm. 165, de 23 de agosto de 2011), se dispone el nombramiento, como miembros del Consejo Social de la Universidad de Jaén, por el sector de representantes de los intereses sociales, designados por el Consejo de Gobierno de la Universidad de Jaén a:

- D. José Luis García-Lomas Hernández.
- D. ª Gemma Peinado Medina.
- D. Jesús de la Torre Cobo.
- D. ª Mª del Carmen Sáiz Muñoz.

Por acuerdo del Consejo de Gobierno de la Universidad de Jaén en la sesión nº 1, celebrada el 20 de mayo de 2015, se dispone la renovación de los vocales anteriores como representantes de los Intereses Sociales en el Consejo Social.

MIEMBROS EN REPRESENTACIÓN DE LA UNIVERSIDAD DE JAÉN:

Por Decreto 115/2011, de 19 de abril, (BOJA núm. 83, de 29 de abril de 2007), de la Consejería de Economía, Innovación y Ciencia, se nombra a D. Manuel Parras Rosa como Rector Magnífico de la Universidad de Jaén.

Por Resolución del Rector de 22 de mayo de 2011, se nombra a D. Nicolás Pérez Sola como Secretario General de la Universidad de Jaén. Con esa misma fecha el Rector Magnífico propone a D. Armando Moreno Castro como Gerente la Universidad de Jaén, dicha propuesta es ratificada por el Consejo Social en sesión plenaria nº 30, de 30 de junio de 2011, de conformidad con el artículo 23 de la Ley Orgánica 4/2007, de 12 de abril por la que se modifica la Ley Orgánica 6/2001, de 21 de diciembre, y el artículo 60 de los Estatutos de la UJA.

Por Decreto 121/2015, de 7 de abril, (BOJA núm. 67, de 9 de abril), de la Consejería de Innovación, Ciencia y Empleo, se declara el cese de D. Manuel Parras Rosa como Rector Magnífico de la Universidad de Jaén.

Por Decreto 122/2015, de 7 de abril, (BOJA núm. 67, de 9 de abril), de la Consejería de Innovación, Ciencia y Empleo, se declara el nombramiento de D. Juan Gómez Ortega como Rector Magnífico de la Universidad de Jaén.

Por Resolución del Rector de 17 de abril de 2015, se designa a D. Nicolás Ruiz Reyes Gerente de la UJA, dicha resolución se ratifica en Pleno del Consejo Social (sesión extraordinaria, número 48) de 4 de mayo de 2015. Por Resolución del Rector de 5 de mayo de 2015, se nombra a D. Nicolás Ruiz Reyes como Gerente de la Universidad de Jaén, de conformidad con lo dispuesto en los artículos 53.1 e) y 60 de los Estatutos de la Universidad de Jaén.

Por Resolución del Rector de 24 de abril de 2015, se nombra a D. ª Olimpia Molina Hermosilla como Secretaria General de la Universidad de Jaén, de conformidad con lo dispuesto en los artículos 53 y 57.1 de los Estatutos de la Universidad de Jaén.

Miembros designados por el Consejo de Gobierno de la Universidad de Jaén en representación del profesorado, estudiantes y personal de administración y servicios

Por Orden de 25 de julio de 2011 de la Consejería de Economía, Innovación y Ciencia (BOJA núm. 165, de 23 de agosto de 2011), se hace público el resultado de la elección de miembros del Consejo Social de la Universidad de Jaén, efectuada por el Consejo de Gobierno de dicha Universidad:

- D. Francisco Ramón Feito Higueruela, por el sector de Profesorado en sustitución de D. Felipe Morente Mejías.
- D. Víctor Abolafia Marroquino, por el sector de Estudiantes, en sustitución de D. ª Mª Ángeles Romero Torres.
- D. Juan Miguel Cruz Lendinez, por el sector del Personal de Administración y Servicios, en sustitución de D. Juan Carlos Sánchez Rodríguez.

Por Orden de 15 de octubre de 2013, de la Consejería de Economía, Innovación, Ciencia y Empleo de la Junta de Andalucía (BOJA núm. 209, de 23 de octubre de 2013), se hace público el resultado de la elección, por el sector de estudiantes, del Consejo de Gobierno de la Universidad de Jaén, que en la sesión celebrada el 20 de mayo de 2013, eligió a D. Agustín Ruiz Linares, en sustitución de D. Victor Abolafia Marroquino, para formar parte del Consejo Social como representante de los estudiantes de la Universidad de Jaén.

Por Orden de 1 de julio de 2014, de la Consejería de Economía, Innovación, Ciencia y Empleo de la Junta de Andalucía (BOJA núm. 131, de 8 de julio de 2014), se hace público el resultado de la elección, por el sector de estudiantes, del Consejo de Gobierno de la Universidad de Jaén, que en su sesión celebrada el 28 de mayo de 2014, eligió a D. Carlos Ráez Torres, en sustitución de D. Agustín Ruiz Linares, para formar parte del Consejo Social como representante de los estudiantes de la Universidad de Jaén.

Por Orden de 2 de julio de 2014, la Consejería de Economía, Innovación, Ciencia y Empleo de la Junta de Andalucía (BOJA núm. 132, de 9 de julio de 2014), se hace público el resultado de la elección, por el sector de estudiantes, del Consejo de Gobierno de la Universidad de Jaén que en su sesión celebrada el 23 de junio de 2014, eligió a D. Juan Carlos Cazalilla Cruz, en sustitución de D. Juan Miguel Cruz Lendinez, para formar parte del Consejo Social como representante de del Personal de Administración y Servicios.

Por acuerdo del Consejo de Gobierno de la Universidad de Jaén, en sesión ordinaria número 1, de 20 de mayo de 2015, se designan como representantes del Consejo de Consejo de Gobierno en el Consejo Social, en sustitución de D. Francisco Feito Higueruela; D. Carlos Ráez; D. Juan Carlos Cazalilla a:

- D. Rafael Jesús Segura Sánchez, (PDI)
- D. Rafael Jiménez Soriano (PAS)
- D. José Antonio Plaza Jiménez (ESTUDIANTE)

SESIONES PLENARIAS Y ACUERDOS ADOPTADOS:

El Consejo Social ha celebrado siete sesiones plenarias, en las que se adoptaron los acuerdos que a continuación se indican:

Pleno nº 45: celebrado el día 7 de octubre de 2014, en la Sala Institucional del Rectorado del Campus Las Lagunillas. Jaén.

- Aprobar las actas correspondientes a las sesiones plenarias nº 43 y 44, de 23 de junio y 17 de julio de 2014, respectivamente.
- Aprobar la propuesta de aumento de capital de la Universidad de Jaén en la Compañía Geolit, Parque Científico Tecnológico, S.A, mediante la creación de nuevas acciones, sin prima de riesgo.
- Aprobar el Expediente de Modificación de Crédito nº 2014/1 relativo a las Transferencias de Crédito desde gastos corrientes a gastos de capital y viceversa.

Pleno nº 46: celebrado el día 18 de diciembre de 2014, en la Sala de Juntas del Edificio de Magisterio. Jaén.

- Aprobar la solicitud de reconocimiento de Recurso Estratégicos de BIOMASA, S.L, y de RESEARCH AND DEVELOPMENT HIMILCE, como Spin-off de la Universidad de Jaén.
- Aprobar la nuevas propuestas de los siguientes Másteres oficiales de la Universidad de Jaén:
  - Género e intervención social.
  - English studies: TEFL, linguistics, and literatures in english (MiESTELE) / Estudios ingleses: Didáctica, lingüística y literaturas en inglés.
  - Intervención asistida con animales.
  - Psicología positiva.
  - Ingeniería de los materiales y construcción sostenible.
  - Seguridad social, previsión social complementaria y planes y fondos de pensiones.
  - Lengua española, literatura y enseñanza ELE: investigación y aplicaciones profesionales.
  - Diseño, gestión y evaluación de intervenciones sociosanitarias"

- Aprobar la reformulación de los siguientes Másteres Oficiales de la Universidad de Jaén:
  - Avances en seguridad de los alimentos.
  - Intervención integral desde el diseño para todas las personas.
  - Gerontología social: longevidad, salud y calidad.

- Investigación en ciencias de la salud.
- Inv. y docencia en ciencias de la actividad física y salud.
- Olivar y aceite de oliva.
- Energías renovables."

- Aprobar las Medidas de Ajuste y Priorización del Gasto del Ejercicio 2015.
- Aprobar el límite máximo de gasto de la Universidad de Jaén para el año 2015.
- Aprobar el Presupuesto de la Universidad de Jaén para el ejercicio 2015.
- Aprobar el acta correspondiente a la sesión plenaria nº 45, de 7 de octubre de 2014.
- Aprobar el envío a verificación de la propuesta de creación del Programa de Doctorado en "Cuidados y Servicios de Salud" por la Universidad de Jaén, la Universidad de Lleida y la Universidad de Vic-Universidad Central de Catalunya, y de su implantación en la oferta académica de la Universidad de Jaén en caso de ser verificado.
- Aprobar la creación de la Fundación Juan Moral de la Universidad de Jaén para su formalización en Escritura Pública de su constitución e inscripción en el Registro de Fundaciones de la Junta de Andalucía.
- Aprobar al Rector Magnífico de la Universidad de Jaén para solicitar la cesión de una de las edificaciones que integra la casa Forestal denominada la Torre del Vinagre, ubicada en el monte público "Poyo Segura" del término municipal de Santiago-Pontones (Jaén).

Pleno extraordinario nº 47: celebrado el día 2 de febrero de 2015, en la Sala de Juntas del Edificio de Magisterio. Jaén.

- Aprobar el acta correspondiente a la sesión plenaria nº 46, de 18 de diciembre de 2014.
- Aprobar la modificación de Memorias de los siguientes Másteres Oficiales conducentes a profesión regulada.
  - Máster en Psicología General Sanitaria
  - Máster en Ingeniería de Telecomunicación
  - Máster en Ingeniería Informática
  - Máster en Ingeniería Industrial
  - Máster en Profesorado de Enseñanza Secundaria Obligatoria y Bachillerato
  - Máster en Abogacía.
- Aprobar la Memoria de Verificación del Máster Interuniversitario en Economía y Desarrollo Territorial.
- Aprobar el autoinforme de acreditación del Máster en Sostenibilidad y eficiencia energética en los edificios y en la industria, y en los Grados de Enfermería, Fisioterapia y Ciencias Ambientales.
- Aprobar las modificaciones en el proceso de adaptación de los grados que cuentan con itinerario curricular concreto (módulo de adaptación) en la Escuela Politécnica Superior de Jaén y en la Escuela Politécnica Superior de Linares. Grados en Ingeniería Electrónica Industrial; Grado en Ingeniería Geomática y

Topográfica, Grado en Ingeniería Informática; Grado en Ingeniería Mecánica y Grado en Ingeniería Eléctrica.

- Aprobar la creación de la Fundación de la Universidad de Jaén-Empresa y su elevación a Escritura Pública de su constitución e inscripción en el Registro de Fundaciones de la Junta de Andalucía.
- Aprobar la autorización para la compra del 49% de la sociedad "Usos Múltiples las Lagunillas".
- Aprobar la concesión de una subvención a la Fundación "Campus Científico Tecnológico de Linares" por importe de 1.277.062 € para hacer frente al déficit de financiación para la construcción de los edificios de "Transferencia de Conocimiento y Servicios Generales" y "Laboratorios Este y Oeste" del campus.

Pleno nº 48: celebrado el día 4 de mayo de 2015, en la Sala de Juntas del Edificio de Magisterio. Jaén.

- Aprobar el acta correspondiente a la sesión plenaria nº 47, de 2 de febrero de 2015.

- Ratificar la Resolución del Rector Magnífico de la Universidad de Jaén, por la que se designa a D. Nicolás Ruiz Reyes como Gerente de la Universidad de Jaén.

- Aprobar los Expedientes de Modificación de Crédito nº 2014/5, 2014/8, y 2014/12 relativos a las Transferencias de Crédito desde gastos corrientes a gastos de capital y viceversa.

Pleno nº 49: celebrado el día 30 de junio de 2015, en Sala de Juntas del Edificio de Magisterio. Jaén.

- Aprobar el acta correspondiente a la sesión plenaria nº 48, de 4 de mayo de 2015.
- Aprobar la propuesta de cambio de la denominación actual del Centro de Profesorado "Sagrada Familia" adscrito a la Universidad de Jaén, por "Centro Universitario Sagrada Familia" y su elevación a la Junta de Andalucía para su aprobación definitiva.
- Aprobar las Cuentas Anuales del ejercicio 2014 de la Universidad de Jaén.
- Aprobar la colaboración del Consejo Social en los Proyectos de Investigación Arqueológica de la UJA que se vienen desarrollando en Egipto desde el año 2008, y en el I Campo Internacional "Cástulo: Puerto de Encuentros" desde el año 2011.
- Aprobar la propuesta de distribución de las 32 becas de colaboración entre Departamentos de la UJA, concedidas por el Ministerio de Educación, Cultura y Deporte para el curso 2015-2016.
- Elevar a la Consejería de Economía, Innovación, Ciencia y Empleo, la siguiente propuesta de precios públicos por estudios conducentes a la obtención de títulos universitarios de carácter oficial para el curso 2015/2016:

1.-Respaldar el Acuerdo sobre el Sistema Público Universitario de Andalucía firmado entre la Presidenta de la Junta de Andalucía y los Rectores de las Universidades Públicas andaluzas en el año 2013, en la línea de optar por el mantenimiento de la actual política de precios de matrículas y reducir el impacto de las graves consecuencias del Real Decreto Ley 14/2012, de 20 de Abril, de Medidas Urgentes racionalización del gasto en el ámbito educativo.

2.-Mantener los precios públicos de las enseñanzas conducentes a los títulos universitarios oficiales establecidos para el curso 2015/2016.

3.-Acercar los precios de las enseñanzas conducentes a los títulos de Máster Universitarios habilitantes para el ejercicio de actividades profesionales reguladas en España a los que se fijen para los títulos de Grado.

Esta propuesta ha sido consensuada en el Foro de los Consejos Sociales de las Universidades Públicas andaluzas realizando las siguientes consideraciones:

-En la actual situación económica en la que se encuentra la provincia de Jaén, se debe hacer todo lo necesario para que los precios de matrícula no impidan acceder o continuar en la institución académica al alumnado.

-La Universidad, a pesar de las dificultades sociales y económicas por las que está atravesando la sociedad, debe realizar un esfuerzo por mantener las tasas actuales y no subir el IPC, por lo que se solicita a la Junta de Andalucía que siga manteniendo la financiación operativa para salvaguardar el sistema actual.

PRINCIPALES EVENTOS DEL CONSEJO SOCIAL

- Asistencia del Presidente y de la Secretaria del Consejo Social a las reuniones periódicas del Comité Ejecutivo del Foro de los Consejos Sociales de las Universidades Públicas de Andalucía.

- Participación activa del Consejo Social de la UJA en la organización y desarrollo de los siguientes eventos del Foro de los CS:
  - II edición de InvierT-Lab, un foro en el que proyectos de empresas promovidos por universitarios andaluces se ponen a disposición de inversores que estén interesados en su desarrollo.

• VI edición Premios a la Implicación Social en las Universidades Públicas de Andalucía. Estos premios tienen como objetivo reconocer aquellos proyectos o programas que transfieran a la sociedad el conocimiento generado en la universidad.

- Asistencia del Presidente y de la Secretaria del Consejo Social a las reuniones periódicas de la Asamblea de la Conferencia Nacional de Consejos Sociales de las Universidades Españolas.

- Participación del Presidente, y de la Secretaria y de uno de los miembros del Consejo Social a las reuniones periódicas del Consejo de Gobierno de la UJA.

- Participación de la Secretaria del Consejo Social en las Reuniones sobre la Evaluación EFQM, convocadas por el Vicerrector de Planificación, Calidad, Responsabilidad Social y Comunicación.

- Participación de la Secretaria del Consejo Social en la Comisión de Permanencia de la Universidad de Jaén.

- Participación de la Secretaria del Consejo Social en la Mesa de Emprendimiento, con el objetivo de estudiar las nuevas formas de incentivar el auto empleo.

- Participación del Consejo Social en la organización y desarrollo de los siguientes actos de la Universidad de Jaén.

• II Encuentro Empresarial, organizado por el Vicerrectorado de Estudiantes e Inserción Laboral y el Consejo Social de la UJA. El objetivo del Encuentro es crear un foro de debate y colaboración entre

los empresarios/as y la Universidad de Jaén, con el fin de crear una red de contactos que fomente las relaciones y negocios entre las propias empresas participantes y la UJA. Por otra parte, Jaén necesita que sus empresarios se conozcan y colabores, y la Universidad quiere ser ese foro de encuentro para entablar lazos de unión entre ellas.

- Acto de entrega de las llaves a las nueve primeras empresas alojadas en el Vivero de Empresas de la UJA, ubicado en la Antigua Escuela de Magisterio y cuya gestión se realiza en colaboración con el Centro de Apoyo Empresarial de Jaén (CADE)

- Jornadas de Puertas Abiertas y Recepción de Estudiantes en el Campus Las Lagunillas y en la Escuela Politécnica Superior de Linares, organizado por el Vicerrectorado de Estudiantes e Inserción laboral

- 3ª edición de las Jornadas de Ingeniería del Transporte Terrestre y Logística, organizadas por la Escuela Politécnica Superior de Linares. Visita al conjunto arqueológico de Cástulo y Museo Arqueológico de Linares.

- Asistencia del Consejo Social a otros eventos destacados de la Universidad de Jaén:

  - Acto de entrega de reconocimiento oficial del EFQM a la Universidad de Jaén.

  - Acto de Inauguración del Campus Científico Tecnológico de Linares.

  - Toma de Posesión del Rector Magnífico en el Palacio de San Telmo de Sevilla, y al acto de investidura en el Aula Magna de la UJA.

  - Inauguración del Jardín de Plantas Autóctonas de la UJA

- Inauguración del Espacio de Investigación y Creación Artística Juan Moral.

- Acto de Clausura del Curso Académico 2014-2015 de la Escuela Politécnica Superior de Linares.

- Acto de inauguración y Clausura de la XVI Edición de los Cursos de Verano "Intendente Olavide de la Carolina.

- Acto de Inauguración y Clausura de la X Edición de los Cursos de Verano de la Universidad de Jaén en Torres.

- Apertura del Curso Académico 2015/2016.

OTROS EVENTOS

- Asistencia del Presidente a la Jornada "Andalucía Innovación 2020" la Estrategia de Innovación Andalucía 2020 y la nueva convocatoria del Programa de Incentivos al Desarrollo Industrial y a la Creación de Empresas, en vigor desde el 25 de febrero de 2015.

- Participación del Presidente en la Mesa Redonda del I Foro de Infraestructuras del Transporte y Logística de la Provincia de Jaén.

CLAUSTRO UNIVERSITARIO

Competencias

- Elaboración y reforma de los Estatutos
- Elegir a sus representantes en el Consejo de Gobierno.
- Formular recomendaciones, propuestas y declaraciones Institucionales.
- Aprobar nombramiento Doctor Honoris Causa por la Universidad
- Elegir Defensor

Universitario Composición/elección

300 miembros según la siguiente composición:

- 186 profesores e investigadores
- 80 estudiantes
- 30 PAS

(Elegidos por sufragio universal directo)

Además el Rector, el Secretario General y el Gerente.

Comisión Permanente de Claustro Universitario

- Comisión de Reclamaciones:

- D. Pedro Alejandro Ruiz Ortiz. Área de Ciencias Experimentales
- Dª Luisa Carbonell Porras. Área de CC. Sociales y Jurídicas.
- D. Reyes Peña Santiago. Área de CC. Experimentales.
- Dª Mª Dolores Rincón González. Área de Humanidades.
- D. Francisco Ramón Feito Higueruela. Área de Técnicas.
- D. Antonio Gálvez del Postigo Ruiz. Área de CC. de la Salud.
- D. Antonio José Gil Cruz. Área de Técnicas.

ACUERDOS DEL CLAUSTRO UNIVERSITARIO

SESIÓN Nº 1: 12 DE MAYO DE 2015

Acuerdos adoptados:

Se adoptaron los siguientes acuerdos por asentimiento si no se indica otra forma de adopción:

- Constitución del Claustro Universitario de la Universidad de Jaén.
- Constitución de la Mesa del Claustro Universitario, que estará integrada por los siguientes miembros:

a) Profesorado Doctor con vinculación permanente:
- D. Juan Gómez Ortega. Presidente
- Dª Olimpia Molina Hermosilla. Secretaria Primera
- D. Enrique Bernal Jurado. Vicepresidente
- Dª Mª Dolores Casas Planes
- D. Antonio Estepa Castro

b) Resto del PDI:
- D. Ildefonso Ruano Ruano. Secretario Segundo

c) Estudiantes:
- D. Francisco Espejo Pacheco
- Dª Ana María Olmedo Montijano
- Dª María Rubio Bustos

d) PAS :
- Dª Isabel María Trillo Espejo

- Elección de representantes del Claustro en el Consejo de Gobierno:

a) Profesorado Doctor con vinculación permanente (8):
- Dª Mª José Ayora Cañada
- D. Jorge Delgado García
- D. Juan Martínez Moreno
- D. Alberto J. Moya López
- Dª Mª Del Carmen Muñoz Rodríguez
- Dª Mª Ángeles Peinado Herreros
- Dª Catalina Rus Casas
- D. Rafael Jesús Segura Sánchez

b) Resto de PDI Funcionario no Doctor (1):
- D. Francisco Sánchez-Roselly Navarro

c) Resto de PDI Contratado (1):
- Dª Raquel Viciana Abad

d) Estudiantes (4):
- D. Pablo Berzosa Domínguez
- Dª Mª de la Paz Hurtado Villar
- D. Jairo Ramirez Avila
- D. Jose Antonio Plaza Jiménez

e) PAS Funcionario (1):
- D. Rafael Jiménez Soriano

f) PAS Laboral (1):
- D. Juan Antonio Linares Lendínez

CONSEJO DE GOBIERNO

Competencias significativas

- Establecer las líneas estratégicas y programáticas de la acción de la Universidad.
- Política académica
- Proponer al Consejo Social la aprobación del presupuesto y la programación plurianual
- Aprobar los planes de estudios

- Convocar concursos de profesorado
- Aprobar las escalas propias del PAS

Composición/elección

Está constituido por:

El Rector
Secretario General
Gerente
Vicerrectores
16 representantes del Claustro
8 claustrales profesores doctores con vinculación permanente

2 claustrales personal docente e investigador

1 funcionario no Doctor

1 personal contratado

4 representantes claustrales sector estudiantes

2 claustrales personal de administración y servicios

1 personal funcionario

1 personal laboral

12 Decanos y Directores

4 entre Decanos de Facultad y Directores de Escuela

8 Directores Departamento e Institutos Universitarios de Investigación

3 miembros del Consejo Social no pertenecientes a la Comunidad Universitaria

MANDATO 2011

Consejo de Gobierno

Sesión Extraordinaria nº 46: 10 de noviembre de 2014

Acuerdos adoptados:

Se adoptaron los siguientes acuerdos por asentimiento, si no se indica otra forma de adopción:

- Conocer el Informe de altas y bajas de representantes en el Consejo de Gobierno (anexo 3):
  - Baja de Dª Mª Ángeles Peinado Herreros como Vicerrectora de Investigación, Desarrollo Tecnológico e Innovación.
  - Alta de D. Juan Jiménez Millán como Vicerrector de Investigación, Desarrollo Tecnológico e Innovación
  - Baja en la representación de Decanos/as y Directores de Escuela:
    - D. Juan Gómez Ortega
  - Baja Estudiantes:
    - D. Pedro Manuel Quesada López
- Designar como representante en la Comisión permanente del Consejo de Gobierno de Ordenación Académica a Dª Gema María López Peña.
- Informar favorablemente la creación de la Fundación Juan Moral de la Universidad de Jaén (anexo 4) y su elevación al Consejo Social para su aprobación y formalización en Escritura Pública de su constitución e inscripción en el Registro de Fundaciones de la Junta de Andalucía.
- Autorizar al Rector Magnífico de la Universidad de Jaén para solicitar la cesión de una de las edificaciones que integra la casa Forestal denominada la Torre del Vinagre ubicada en el monte público "Poyo Segura" del término municipal de Santiago-Pontones (Jaén) y su elevación al Consejo Social para su aprobación.
- Aprobar el Máster en "Smart City Accesible. La ciudad global" (anexo 6) cambiando la denominación a "Accesibilidad a Smart City. La ciudad global ".
- Aprobar medidas extraordinarias para la finalización de estudios para alumnos de planes en extinción que tengan asignaturas completamente extinguidas (anexo 7).

- Aprobar la modificación del apartado 10.4 de los Criterios de Ordenación Docente para el curso 2014-15 (anexo 8).
- Aprobar la convocatoria de plazas de Profesorado Laboral autorizadas por la Consejería de Economía, Innovación, Ciencia y Empleo (anexo 9) con las siguientes correcciones de erratas y modificaciones:
    - Plaza PAD01: añadir al perfil docente e investigador "asignaturas obligatorias".
    - Plaza PASOC02: eliminar la titulación de "arquitecto".
    - Plaza PAD09: con perfil de Ingeniería Industrial.
    - Plaza PAD10: con perfil de Ingeniería de Caminos, Canales y Puertos.
    - Plaza PASOC01: Titulación de Ingeniería de Caminos, Canales y Puertos y docencia propia de la Ingeniería Civil.
    - Plaza PASOC02: Titulación de Ingeniería de Caminos, Canales y Puertos e Ingeniería Industrial y perfil docente propio del Área.
- Aprobar el documento de Declaración de Compromiso de la UJA con la Responsabilidad Social (anexo 12).
- Aprobar el estándar de identificación para el personal investigador de la Universidad de Jaén (anexo 13).
- Aprobar la convocatoria por el sistema de promoción interna de una plaza del Grupo III, categoría de Encargado de Equipo STOEM (anexo 14).
- Informar favorablemente y elevar al Consejo Social, para su aprobación, el Límite máximo de gasto de la Universidad de Jaén para el año 2015 (anexo 15).
- Conocer los Convenios suscritos por la Universidad de Jaén (anexo 16).

Consejo de Gobierno
Sesión Extraordinaria nº 47: 10 de diciembre de 2014

Acuerdos adoptados:

Se adoptaron los siguientes acuerdos por asentimiento, si no se indica otra forma de adopción:

- Conocer el Informe de altas y bajas de representantes en el Consejo de Gobierno (anexo 2):
    - Baja en la representación de los/las Directores/as de Departamento:
        - D. Francisco Javier Gallego Álvarez.
    - Alta en la representación de los/las Directores/as de Departamento:
        - D. Francisco José Márquez Jiménez.
    - Alta en la representación de Decanos/as y Directores de Escuela:
        - D. Francisco Javier Gallego Álvarez.
- Aprobar, por unanimidad, y elevar al Consejo Social, para su aprobación definitiva, los siguientes Másteres (anexo 4):
    - Género e intervención social.
    - English studies: TEFL, linguistics, and literatures in english (MiESTELE) / Estudios ingleses: Didáctica, lingüística y literaturas en inglés.
    - Intervención asistida con animales.
    - Psicología positiva.
    - Ingeniería de los materiales y construcción sostenible.
    - Seguridad social, previsión social complementaria y planes y fondos de pensiones.
    - Lengua española, literatura y enseñanza ELE: investigación y aplicaciones profesionales.
    - Diseño, gestión y evaluación de intervenciones sociosanitarias.
- Aprobar, por unanimidad, y elevar al Consejo Social, para su aprobación definitiva, la reformulación de los siguientes Másteres (anexo 5):
    - Avances en seguridad de los alimentos.
    - Intervención integral desde el diseño para todas las personas.
    - Gerontología social: longevidad, salud y calidad.
    - Investigación en ciencias de la salud.
    - Inv. y docencia en ciencias de la actividad física y salud.
    - Olivar y aceite de oliva.
    - Energías renovables.
- Aprobar, por unanimidad, y elevar al Consejo Social para su aprobación definitiva el envío a verificación de la propuesta de creación del Programa de Doctorado en "Cuidados y Servicios de Salud" por la Universidad de Jaén, la Universidad de Lleida y la

Universidad de Vic-Universidad Central de Catalunya, y de su implantación en la oferta académica de la Universidad de Jaén en caso de ser verificado. (anexo 6).
- Aprobar, por unanimidad, y elevar al Consejo Social, para su aprobación definitiva las Medidas de Ajuste y Priorización del Gasto Ejercicio 2015 (anexo 7).

Consejo de Gobierno
Sesión Extraordinaria nº 48: 18 de diciembre de 2014

Acuerdos adoptados:

Se adoptaron los siguientes acuerdos por asentimiento, si no se indica otra forma de adopción:

- Designar como representante del profesorado (representante de Centros) en la Comisión de Ordenación Académica (Comisión permanente del Consejo de Gobierno) a D. Sebastián García Galán.
- Aprobar el Título de Experto/a Universitario "Consultor SAP en Administración de Empresas" (anexo 2).
- Aprobar el Título de Experto/a Universitario "Consultor SAP en Procesos de Producción" (anexo 3).
- Aprobar el Título de Experto/a Universitario "Programador ABAP&SAP basis administrador" (anexo 4).
- Aprobar la suspensión del curso de adaptación al Grado en Trabajo Social durante el curso académico 2014/15 (anexo 5).
- Aprobar el calendario académico y de entrega de actas para el curso académico 2015-16 (anexo 6).
- Aprobar la oferta de plazas de nuevo ingreso para el curso 2015-16 (anexo 7).
- Aprobar el número de grupos de teoría para el curso 2015-16 (anexo 8).
- Aprobar la modificación del Máster de la Abogacía (anexo 9).
- Aprobar, por mayoría, las modificaciones en el proceso de adaptación a los grados que cuentan con itinerario curricular concreto (módulo de adaptación) en la Escuela Politécnica Superior de Jaén y en la Escuela Politécnica Superior de Linares (anexo 10).
- Aprobar la creación del Área de Conocimiento de Ingeniería de la Construcción.
- Aprobar la interpretación del artículo 18.3 del Reglamento de Régimen Académico y Evaluación del Alumnado con el siguiente literal: *"El profesorado universitario está obligado a tutelar y tutorizar al alumnado de la Universidad de Jaén, con carácter general en el segundo cuatrimestre, debido a la ubicación temporal de los TFG en dicho cuatrimestre, y de forma particular para aquellos estudiantes que, con el derecho reconocido anteriormente, tienen la opción de defender su TFG en la convocatoria ordinaria 1. El profesorado universitario está obligado a tutelar y tutorizar al alumnado de la Universidad de Jaén aunque sea en primera matrícula."*
- Aprobar la propuesta de cambio de la denominación actual del Centro de Profesorado "Sagrada Familia", adscrito a la Universidad de Jaén por "Centro Universitario Sagrada Familia" (anexo 11) y su elevación a la Junta de Andalucía para su aprobación definitiva.
- Aprobar la modificación de la Normativa sobre el reconocimiento de créditos optativos en los estudios de grado por la realización de actividades universitarias culturales, deportivas, de representación estudiantil, solidarias y de cooperación (anexo 12).
- Aprobar el reconocimiento de RECURSOS ESTRATÉGICOS DE BIOMASA, S.L. y de RESEARCH AND DEVELOPMENT HIMILCE, S.L. como Spin-off de la Universidad de Jaén (anexo 13).
- Designar a Dª Elena Ortega Morente y a D. Juan Antonio Párraga Montilla como miembros Comité de Ética de la Investigación Humana de la Universidad de Jaén.
- Informar favorablemente el Presupuesto de la Universidad de Jaén del año 2015, y elevarlo al Consejo Social para su aprobación (anexo 14).
- Conocer los Convenios suscritos por la Universidad de Jaén (anexo 15).

Consejo de Gobierno
Sesión Ordinaria nº 49: 30 de enero de 2015

Acuerdos adoptados:

Se adoptaron los siguientes acuerdos por asentimiento, si no se indica otra forma de adopción:

- Conocer el Informe sobre la dedicación del Profesorado de la

Universidad de Jaén, curso 2014-15 (anexo 2).
- Aprobar la Modificación de la Normativa sobre los Másteres Oficiales en la Universidad de Jaén (anexo 3.).
- Aprobar la modificación de Memorias de Másteres Oficiales conducentes a profesión regulada (anexo 4).
- Aprobar la Memoria de Verificación del Máster Interuniversitario en Economía y Desarrollo Territorial (anexo 5.).
- Aprobar el autoinforme de acreditación del Máster en Sostenibilidad y eficiencia energética en los edificios y en la industria y de los Grados de Enfermería, Fisioterapia y Ciencias Ambientales (anexo 6).
- Aprobar el Título de Experto/a Universitario/a en Derecho Constitucional: "Retos actuales en la defensa judicial de la Constitución" (anexo 7).
- Aprobar el Título de Experto/a Universitario/a en Derecho Penal (anexo 8).
- Aprobar el Máster (propio) en Derecho Constitucional Penal (anexo 9).
- Aprobar la modificación de la Normativa sobre Trabajo Fin de Grado (anexo 10).
- Conocer el Informe sobre el seguimiento de las actuaciones de la inspección de Servicios Docentes de la Universidad de Jaén (anexo 11).
- Aprobar la Normativa de Confidencialidad en la Defensa de Tesis Doctorales y del Compromiso Documental de Supervisión (anexo 12).
- Aprobar la modificación de las Normas de funcionamiento del Centro de Producción y Experimentación Animal (CPEA) (anexo 13).
- Aprobar las convocatorias de promoción interna de titulado de grado medio de los departamentos de Ingeniería Cartográfica, Geodésica y Fotogrametría; Informática; Ingeniería Mecánica y Minera y de Encargado de Equipo de Conserjería (anexo 14).
- Por mayoría, informar favorablemente la creación de la Fundación Universidad de Jaén - Empresa para su posterior aprobación por el Consejo Social y elevación a Escritura Pública de su constitución e inscripción en el Registro de Fundaciones de la Junta de Andalucía (anexo 15).
- Por mayoría, informar favorablemente la autorización para la compra del 49% de la sociedad "Usos Múltiples las Lagunillas" y elevarlo al Consejo Social para su aprobación (anexo 16).
- Informar favorablemente la concesión de una subvención a la Fundación "Campus Científico Tecnológico de Linares" por importe de 1.277.062 € para hacer frente al déficit de financiación para la construcción de los edificios de "Transferencia de Conocimiento y Servicios Generales" y "Laboratorios Este y Oeste" del campus y su elevación al Consejo Social para su aprobación (anexo 17).
- Conocer el Informe de seguimiento del sistema de control de presencia del Personal de Administración y Servicios (anexo 18).
- Conocer los Convenios suscritos por la Universidad de Jaén (anexo 19).

Consejo de Gobierno
Sesión Extraordinaria nº 50: 3 de febrero de 2015

Acuerdos adoptados:

Se adoptaron los siguientes acuerdos por asentimiento, si no se indica otra forma de adopción:

- Aprobar la Convocatoria de elecciones al Rectorado (anexo 2).
- Aprobar la Convocatoria de elecciones a Claustro Universitario (anexo 3.).

Consejo de Gobierno
Sesión Extraordinaria nº 51: 26 de marzo de 2015

Acuerdos adoptados:

Se adoptaron los siguientes acuerdos por asentimiento, si no se indica otra forma de adopción:

- Aprobar el Esquema Nacional de Seguridad de la Universidad de Jaén (anexo 3).
- Conocer los Convenios suscritos por la Universidad de Jaén (anexo 4).

MANDATO 2015

Consejo de Gobierno
Sesión Ordinaria nº 1: 20 de mayo de 2015

Acuerdos adoptados:

Se adoptaron los siguientes acuerdos por asentimiento, si no se indica otra forma de adopción:

- Constitución del Consejo de Gobierno de la Universidad de Jaén.
- Proclamación de los siguientes representantes del Consejo de Gobierno en el Consejo Social, de conformidad con el artículo 21.1.e) de la Ley Andaluza de Universidades, en su redacción dada por Decreto Legislativo 1/2013, de 8 de enero:
  - Profesorado: D. Rafael Jesús Segura Sánchez
  - Estudiantes D. José Antonio Plaza Jiménez
  - Personal de Administración y Servicios: D. Rafael Jiménez Soriano
- Aprobación de la propuesta de los siguientes vocales representantes de los intereses sociales en el Consejo Social, conforme a lo dispuesto en el artículo 21.1.h) de la Ley Andaluza de Universidades, en su redacción dada por Decreto Legislativo 1/2013, de 8 de enero:
  - Dª Gemma Peinado Medina. Antigua alumna.
  - D. Jesús de la Torre Cobo.
  - D. José Luis García Lomas Hernández.
  - Dª Mª del Carmen Saiz Muñoz.
- Aprobación de la composición de la Comisión de Ordenación Académica:
  - Vicerrector de Profesorado y Ordenación Académica. Presidente
  - Profesorado doctor con vinculación:
    - Dª Mª del Carmen Muñoz Rodríguez
  - Profesores del resto de PDI:
    - D. Francisco Sánchez-Roselly Navarro
  - Representantes de las Direcciones de Departamento:
    - D. Pedro Pérez Higueras
  - Representantes de los Decanatos y Direcciones de Centro:
    - Francisco Javier Gallego Álvarez
  - Estudiantes:
    - D. Pablo Berzosa Domínguez
    - D. Jairo Ramírez Ávila
  - Personal de Administración y Servicios:
    - D. Rafael Jiménez Soriano
  - Director de Secretariado Profesorado. Secretario con voz y sin voto
- Aprobación de la composición de la Comisión de Infraestructuras y Asuntos Económicos:
  - Presidente: Gerente.
  - Vicepresidenta: Vicerrectora de Tecnologías de la Información y la Comunicación e Infraestructuras
  - Profesorado:
    - D. Juan Martínez Moreno
    - Dª Lourdes Martínez Cartas
    - Dª Isabel María Villar Cañada
    - D. Alberto José Moya López
  - Estudiantes:
    - Dª Mª de la Paz Hurtado Villar
    - D. Jairo Ramírez Ávila
  - Personal de Administración y Servicios:
    - D. Juan Antonio Linares Lendínez
  - Secretario, con voz y sin voto: Vicegerente de Asuntos Económicos.
- Aprobación, por mayoría, de la composición de la Comisión de Investigación:
  - Presidenta: Vicerrectora de Investigación.
  - Profesorado, un representante por cada una de las Grandes Áreas.
    - CC. de la Salud: D. José Juan Gaforio Martínez
    - Humanidades: D. Francisco Vidal Castro
    - Ing. y Arquit.: D. Jorge Delgado García
    - CC. SS. y JJ.: D. Gerardo Ruiz-Rico Ruiz
    - CC. EE.: Dª Mª José Ayora Cañada
  - Secretario, con voz y sin voto: Director del Secretariado de Investigación.
- Aprobación de la composición de la Comisión no permanente de Biblioteca:

- Presidenta: Vicerrectora de Proyección de la Cultura, Deportes y Responsabilidad Social.
- Profesorado:
  - Dª Amparo Navarro Rascón
  - Dª Luis Javier Gutiérrez Jerez
  - D. Catalina Rus Casas
  - D. José Luis Solana Ruiz
  - D. Francisco Javier Márquez Jiménez
- Estudiantes:
  - Dª Mª de la Paz HurtadoVillar
  - D. José Antonio Plaza Jiménez
- Personal de Administración y Servicios:
  - D. Juan Antonio Linares Lendínez
- Secretario, con voz y sin voto: Director del Servicio de Biblioteca.

Consejo de Gobierno
Sesión Ordinaria nº 2: 29 de mayo de 2015

Acuerdos adoptados:

Se adoptaron los siguientes acuerdos por asentimiento, si no se indica otra forma de adopción:

- Aprobar la cesión de uso gratuita de los terrenos objeto del Acuerdo Marco de Colaboración suscrito entre las Consejerías de Innovación, Ciencia y Empresa y Empleo y de Educación de la Junta de Andalucía, la Universidad de Jaén y el Ayuntamiento de Linares para la creación de un Campus Científico Tecnológico en Linares (3 de febrero de 2006) a favor de la Fundación del Campus Científico Tecnológico de Linares, al objeto de dar satisfacción a los compromisos asumidos por la Universidad de Jaén en dicho Acuerdo.
- Aprobar el encargo provisional a Dª Mª Ángeles Agüero Zapata de las funciones de dirección del Departamento de Psicología, conforme a lo establecido en el art. 81.3 de los Estatutos de la Universidad de Jaén.
- Aprobar el nombramiento como profesor emérito a D. Rafael López Garzón para el curso académico 2015-16.
- Aprobar la propuesta de la Comisión de Doctorado de la Universidad de Jaén sobre la concesión de Premios Extraordinarios de Doctorado en los ámbitos de las Ciencias Experimentales, Ingeniería y Arquitectura y Ciencias de la Salud (convocatorias 2007-08, 2008-09, 2009-10, 2010-11, 2011-12 –hasta 6-2-2012) (anexo 5).
- Aprobar los Informes de seguimiento del curso 2013-14 (convocatoria de la DEVA 14-15) de los títulos oficiales de la Universidad de Jaén (anexo 6).
- Aprobación, si procede, del Máster sobre Derecho de Género (anexo 7).
- Aprobación, si procede, del Título de Experto Universitario en Enseñanzas de español a sinohablantes (anexo 8).
- Aprobar el Título de Especialista en Derecho Parlamentario (anexo 9).
- Aprobar los turnos de grupos de teoría para el curso 2015-16 (anexo 10).
- Aprobar las asignaturas de oferta específica en idioma extranjero para el curso 2015-16 (anexo 11).
- Aprobar la oferta de asignaturas optativas para el curso 2015-2016 (anexo 12).
- Aprobar los Criterios de Ordenación Docente para el curso académico 2015-16 (anexo 13).
- Aprobar las modificaciones presupuestarias correspondientes a los Expedientes de Modificación de Crédito nº. 2014/06, nº. 2014/09 y nº. 2014/13 (anexo 14).
- Conocer los convenios suscritos por la Universidad de Jaén (anexo 15).

Consejo de Gobierno
Sesión Ordinaria nº 3: 25 de junio de 2015

Acuerdos adoptados:

Se adoptaron los siguientes acuerdos por asentimiento, si no se indica otra forma de adopción:

- Aprobar la alegación presentada al Acta de la sesión nº 1 (anexo 2).
- Aprobar la disponibilidad de los terrenos precisos para la normal ejecución de la construcción del futuro edificio incubadora en el interior del Campus Científico Tecnológico de Linares, conforme al art. 126.1 del TRLCSP, solicitada por el Ayuntamiento de Linares,

condicionado a que el Ayuntamiento de Linares lleve a cabo el proyecto urbanizador sobre dichos terrenos (anexos 3 y 4).

- Aprobar la solicitud de cesión de uso gratuito a la Fundación Campus Científico Tecnológico de Linares, de los espacios determinados por la Unidad Técnica de la Universidad de Jaén, con destino a equipamiento docente.
- Aprobar la solicitud de autorización de uso gratuito a la Fundación Campus Científico Tecnológico de Linares, de los aparcamientos construidos en el citado Campus.
- Aprobar, por mayoría, la modificación del artículo 24 del Reglamento de doctorado de la Universidad de Jaén, aprobado por Consejo de Gobierno en su Sesión Extraordinaria nº 13, 6 de febrero de 2012 (anexo 5).
- Aprobar la concesión de los premios extraordinarios de doctorado correspondientes a las Facultades de Humanidades y Ciencias de la Educación y Ciencias Sociales y Jurídicas (convocatoria 2007-2008, 2008-2009, 2009-2010, 2010-2011 y 2011-febrero de 2012) (anexo 6).
- Aprobar el Máster propio en atención infantil temprana por la Universidad de Jaén (anexo 7).
- Aprobar la modificación puntual en la aplicación de los reconocimientos docentes de los Criterios Generales para el Plan de Organización Docente de la Universidad de Jaén para el curso académico 2015-16 (anexo 8).
- Aprobar la modificación de calendario para el Plan de Organización Docente de la Universidad de Jaén para el curso académico 2015-16 (anexo 9).
- Aprobar la Normativa de Matrícula para el Curso Académico 2015-16 en enseñanzas oficiales de Grado y Máster (anexo 10).
- Aprobar, por mayoría, plazas de PDI Laboral no permanente para el curso académico 2015-16 (anexo 11).
- Aprobar, por mayoría, la adscripción de asignaturas al área de conocimiento de Ingeniería de la Construcción (anexo 12).
- Informar favorablemente, las Cuentas Anuales del ejercicio 2014 de la Universidad de Jaén y proponerlas al Consejo Social para su aprobación (anexo 13).

Consejo de Gobierno
Sesión Ordinaria nº 4: 10 de julio de 2015

Acuerdos adoptados:

Se adoptaron los siguientes acuerdos por asentimiento, si no se indica otra forma de adopción:

- Aprobar la alegación presentada al Acta de la sesión nº 2 (anexo 2).
- Aprobar la Memoria Académica correspondiente al Curso 2013/2014, conforme al artículo 45 y) de los Estatutos de la Universidad (anexo 3).
- Aprobar, por mayoría, del Plan de Ordenación Docente para el curso académico 2015/2016 (anexo 4).
- Aprobar la adscripción de profesorado al área de conocimiento 510, Ingeniería de la Construcción, (anexo 5).
- Aprobar los miembros de la Comisión Evaluadora de Certificados de la Actividad Docente del Profesorado (anexo 7):
    - **Miembros Titulares:**
        - **Artes y Humanidades:** Dr. Vicente Salvatierra Cuenca. Catedrático de Universidad del área de Historia Medieval del Departamento de Patrimonio Histórico.
        - **Ciencias:** Dr. Miguel Moreno Carretero. Catedrático de Universidad del área de Química Inorgánica del Departamento de Química Inorgánica y Orgánica.
        - **Ciencias de la Salud:** Dr. Manuel Ramírez Sánchez. Catedrático de Universidad del área de Fisiología del Departamento de Ciencias de la Salud.
        - **Ciencias Sociales y Jurídicas:** Dr. Juan Manuel Faramiñán Gilbert. Catedrático de Universidad del área de Derecho Internacional Público y Relaciones Internacionales del Departamento de Derecho Público y Común Europeo.
        - **Ingeniería y Arquitectura:** Dr. Francisco Feito Higueruela. Catedrático de Universidad del área de Lenguajes y Sistemas Informáticos del Departamento de Informática.
    - **Miembro suplente:** D. Antonio Miguel Gálvez del Postigo Ruiz.

- **Técnico:** D. Jacinto Fernández Lombardo.

- Aprobar, por mayoría, el Máster Propio en diseño avanzado de piezas de plástico y moldes de inyección con Catia (anexo 8).
- Aprobar el Reglamento de Profesorado Visitante de la Universidad de Jaén, (anexo 9), añadiendo en su artículo 1 "social".
- Aprobar la modificación en la estructura y composición de la Comisión de Ética de la Universidad de Jaén, aprobada por Acuerdo del Consejo de Gobierno de 26 de julio de 2013 (anexo 10). La composición será la siguiente:

Presidenta: Dª Amelia Eva Aránega Jiménez, Vicerrectora de Investigación.

Secretario/a (con voz y sin voto): se elegirá entre las personas coordinadoras de los Comités.

Comité de Ética en Investigación Humana (CEIH):

- Dª Elena Ortega Morente, Profesora Titular de Microbiología
- D. Pedro Luis Pancorbo Hidalgo, Profesor Titular de Enfermería
- Dª Catalina Osuna Pérez, Profesora Contratada Doctora de Fisioterapia
- D. Santiago Pelegrina López, Profesor Titular de Psicología
- D. Ignacio Benítez Ortúzar, Catedrático de Derecho Penal
- D. Juan Antonio Párraga Montilla, Profesor Titular de Universidad de Educación Física y Deportiva

Comité de Ética en Experimentación Animal (CEEA):

- Dª Mónica Bullejos Martín, Profesora Titular de Genética
- D. Francisco Javier Peña Ojeda, Titulado Superior de apoyo a la Docencia e Investigación
- Dª Isabel Prieto Gómez, Profesora Titular de Fisiología
- D. Jesús María Pérez Jiménez, Profesor Titular de Zoología
- D. Juan Antonio García Ballester, veterinario de la Junta de Andalucía
- Dª Mª Dolores Escarabajal Arrieta, Profesora Titular de Psicología

Comité de Ética en Investigación con Organismos Modificados Genéticamente y Agentes Biológicos (CIOMAB):

- Dª Magdalena Martínez Cañamero, Profesora Titular de Microbiología
- D. Jacinto Cantero Jiménez, Técnico de Prevención de Riesgos Laborales
- D. Francisco Navarro Gómez, Profesor Titular de Genética y Director de los Centros de Instrumentación Científico-Técnico y de Producción y Experimentación Animal
- D. Antonio Manzaneda Ávila, Profesor Contratado Doctor en Botánica
- D. Francisco Garrido Peña, Profesor Titular de Filosofía Moral

- Aprobar la modificación del Reglamento de Funcionamiento Interno del Centro de Estudios Avanzados del Olivar y Aceite de Oliva, aprobado por Consejo de Gobierno de 18 de diciembre de 2013 (anexo 11).
- Información de los Convenios suscritos por parte de la Universidad de Jaén (anexo 12).

Consejo de Gobierno

Sesión Ordinaria nº 5: 28 de julio de 2015

Acuerdos adoptados:

Se adoptaron los siguientes acuerdos por asentimiento, si no se indica otra forma de adopción:

- Conocer la baja de Dª Raquel Viciana Abad como representante Claustral en Consejo de Gobierno por el colectivo Resto del Personal Docente e Investigador Contratado (anexo 2).
- Aprobar la propuesta como Patrono de la Universidad de Jaén en la Fundación Campus Científico Tecnológico de Linares, de la Secretaria General Dña. Olimpia Molina Hermosilla en sustitución de la Vicerrectora de Tecnologías de la Información y la Comunicación e Infraestructuras, Dña. Mª José del Jesús Díaz.
- Aprobar la modificación del Reglamento de Organización y Funcionamiento del Departamento de Biología Experimental (anexo 3).
- Aprobar la adscripción de asignaturas y de profesorado al área de conocimiento 515 Ingeniería de Procesos de Fabricación (anexo 4).
- Aprobar la modificación de la Normativa del servicio de Préstamo de la Biblioteca, aprobada por Consejo de Gobierno de 3 de marzo de 2005 (anexo 5).

- Aprobar la modificación de la Normativa de Préstamo Interbibliotecario, aprobada por Consejo de Gobierno de 21 de junio de 2005 (anexo 6).
- Aprobar la modificación de la Normativa de los Espacios de Trabajo de la Biblioteca, aprobada por Consejo de Gobierno de 21 de junio de 2005 (anexo 7).
- Aprobar la modificación de la Normativa sobre Préstamo de dispositivos electrónicos en la Biblioteca, aprobada por Consejo de Gobierno de 5 de diciembre de 2008 (anexo 8).
- Aprobar la modificación del Programa de Gestión BUJA, aprobado por Consejo de Gobierno de 31 de enero de 2013 (anexo 9).
- Aprobar la prórroga del Contrato Programa con los Departamentos para el año 2015 (anexo10).
- Aprobar, por mayoría, la Normativa de Compensación Curricular de la Universidad de Jaén (anexo 11).
- Aprobar las escalas propias de PAS funcionario: Escala Técnica de Grado Superior (perfil: electricidad) y Escala Técnica de Grado Superior (perfil: arquitectura), (anexo 12).
- Aprobar la modificación puntual de la RPT de PAS Laboral para la creación de dos puestos de trabajo con categoría Técnico Auxiliar de consejería y centro de destino Linares (anexo 13).

Consejo de Gobierno
Sesión Ordinaria nº 6: 22 de septiembre de 2015

Acuerdos adoptados:

Se adoptaron los siguientes acuerdos por asentimiento, si no se indica otra forma de adopción:

- Aprobar las guías docentes de las asignaturas correspondientes al curso 2015-16. (anexo 2).
- Aprobar la modificación puntual de la RPT del PAS Laboral para la creación de un puesto de trabajo de Titulado/a Superior con perfil para la Gestión de Proyectos Internacionales de Investigación. (anexo 3).
- Modificar el perfil de la Escala propia de PAS funcionario creada para cubrir la Jefatura del Servicio de Mantenimiento y Vigilancia de las Instalaciones, para ofertarlo con perfil de ingeniería.
- Aprobar la oferta de empleo público para el año 2015. (anexo 4).
- Aprobar el "Título Propio de Experto/a Universitario/a en Posturología Clínica". (anexo 5).
- Aprobar el reconocimiento Spin-off UJA a la iniciativa: EMO-E INTELIGENCIA EMOCIONAL, S.L. (anexo 6).
- Aprobar la creación y consiguiente certificación como empresa de base tecnológica, de la iniciativa REVINCLASSIC, con una participación de la UJA de un 5% en su capital social y otorgamiento a su favor del reconocimiento Spin-off UJA. (anexo 7).

ÓRGANOS UNIPERSONALES

RECTOR

Competencias significativas

- Dirigir y representar jurídicamente a la Universidad.
- Presidir el Claustro Universitario, el Consejo de Gobierno, el Consejo de Dirección y cualquier otro órgano universitario al que asista, excepto el Consejo Social
- Designar y nombrar a los Vicerrectores y al Secretario General
- Designar y nombrar al Gerente, de acuerdo con el Consejo Social
- Nombrar los cargos académicos, a propuesta de los órganos competentes
- Nombrar y contratar al profesorado y al personal de administración y servicios
- Ejercer la dirección superior del personal
- Expedir los títulos
- Autorizar gastos y ordenar pagos
- Suscribir y denunciar

convenios Composición/elección

Elegido por la Comunidad Universitaria, mediante elección directa y sufragio universal, libre y secreto, entre los Catedráticos de Universidad que prestan sus servicios en la Universidad de Jaén.

PRESIDENCIA DEL CONSEJO SOCIAL

Competencias significativas

- Dirigir y presidir la labor del Consejo Social
- Promover la colaboración de la Sociedad en la financiación de la Universidad
- Promover y fomentar la colaboración entre el Consejo y la Universidad

Composición/elección

Designado por el Gobierno Andaluz

VICERRECTORES

Competencias significativas

- Son los responsables de las áreas universitarias que el Rector les atribuya, cuya dirección y coordinación inmediata ostente, ejerciendo las competencias que el Rector les delegue.

Composición/elección

- Designados y nombrados por el Rector de entre los profesores Doctores que presten servicios en la Universidad.

SECRETARÍA GENERAL

Competencias significativas

- Fedatario de los actos y acuerdos de la Universidad y responsable de la dirección del Servicio Jurídico.
- Expedir certificaciones de órganos de administración general.
- Responsable del protocolo. Composición/elección
- Designado por el Rector entre funcionarios públicos de carrera el grupo A.

GERENCIA

Competencias significativas

- Responsable de la gestión de los servicios administrativos y económicos, y coordinación de la administración de los demás servicios.
- Dirección del PAS, por delegación del Rector.

Composición/elección

- Designado por el Rector, de acuerdo con el Consejo Social

DECANOS Y DIRECTORES DE FACULTADES Y ESCUELAS

Competencias significativas

- Dirigir, coordinar y supervisar la docencia y demás actividades de la Facultad o Escuela
- Organizar y dirigir, en el ámbito de sus competencias, los servicios administrativos del Centro

Composición/elección

- Elegidos por la Junta de Facultad o Escuela, de entre los profesores y profesoras con vinculación permanente a la Universidad, que impartan docencia en la respectiva Facultad o Escuela, y nombrados por el Rector.

VICEDECANOS, SUBDIRECTORES Y SECRETARIOS DE FACULTADES Y ESCUELAS

Competencias significativas

- Asisten en sus funciones a los Decanos o Directores, siendo el Secretario fedatario de los actos y acuerdos de administración del Centro

Composición/elección

- Nombrados por el Rector, a propuesta del Decano o Director.

DIRECTORES DE DEPARTAMENTO

Competencias significativas

- Representar al Departamento y ejecutar los acuerdos del Consejo de Departamento
- Dirigir y coordinar la actividad del Departamento en todos los órdenes de su competencia

Composición/elección

- Elegidos por el Consejo de Departamento de entre los profesores y profesoras doctores con vinculación permanente a la Universidad, y nombrados por el Rector.

DIRECTORIO

EQUIPO RECTORAL (HASTA ABRIL 2015)

D. Manuel Parras Rosa

Rector Magnífico

VICERRECTOR DE DOCENCIA Y PROFESORADO

D. Juan Carlos Castillo Armenteros

Secretariado de Profesorado

Director: D. Rafael Jesús Segura Sánchez

Secretariado de Ordenación Académica

Director: D. José Manuel Fuertes García

Secretariado de Innovación y Formación del Profesorado

Directora: Dª. Elena María Díaz Pareja

Secretariado de Estudios de Grado

Director: D. Juan Ruíz de Miras

Secretariado de Másteres Oficiales

Director: D. Antonio Ruiz Medina

Secretariado de Formación Permanente

Directora: D. Mª del Carmen Muñoz Rodríguez

Comisionado para el Centro de Estudios de Postgrado

D. Juan Manuel Rosas Santos (Hasta 17/07/2014)

Director del Centro de Estudios de Postgrado

D. Juan Manuel Rosas Santos (Hasta 18/07/2014)

VICERRECTORA DE INVESTIGACIÓN, DESARROLLO TECNOLÓGICO E INNOVACIÓN

Dª. Mª Ángeles Peinado Herreros

Secretariado para el Desarrollo de la Investigación

Director: D. Eulogio Castro Galiano

Secretariado de Doctorado

Director: D. Juan Jiménez Millán

Centro de Instrumentación Científico y Técnica

Directora: Dª Magdalena Martínez Cañamero

Oficina de Transferencias Resultados de Investigación (O.T.R.I.)

Director: D. Francisco Alcalá Olid

Centro de Producción y Experimentación Animal

Directora: Dª .Esther del Pilar Martínez Lara

VICERRECTORA DE EXTENSIÓN UNIVERSITARIA, DEPORTES Y PROYECCIÓN INSTITUCIONAL

Dª Ana Ortiz Colón

Secretariado de Actividades Culturales

Directora: Dª Isabel María Ayala Herrera

Secretariado de Actividades Físicas y Deportivas

Director: D. Juan Martínez Moreno

Secretariado de Publicaciones, Fundaciones Culturales y Proyección Institucional

Director: D. José Ángel Marín Gámez

Secretariado del Programa Universitario de Mayores

Directora: Dª Juana María Ortega Tudela

VICERRECTORA DE ESTUDIANTES E INSERCIÓN LABORAL

D. ª Adoración Mozas Moral

Secretariado de Acceso a la Universidad

Director: D. Antonio Damas Serrano

Secretariado de Becas, Ayudas y Atención al Estudiante

Directora: Dª Encarnación Moral Pajares

Secretariado de Prácticas de Empresa, Empleo, Emprendedores y Egresados

Director: D. Juan Luis Lillo Criado

Secretariado de Colegios Mayores y Residencias Universitarias

Directora: Dª Inmaculada Barroso Benítez

VICERRECTOR DE INFRAESTRUCTURAS Y DESARROLLO DE CAMPUS Y SOSTENIBILIDAD

D. Nicolás Ruiz Reyes

Secretariado de Equipamiento Docente y Gestión de Espacios

Director: D. Francisco Alberto Díaz Garrido

Secretariado de Sostenibilidad

Director: D. Francisco Guerrero Ruíz

VICERRECTOR DE PLANIFICACIÓN, CALIDAD, RESPONSABILIDAD SOCIAL Y COMUNICACIÓN

D. Jorge Delgado García

Secretariado de Planificación Estratégica y Prospectiva

Director: D. José Moyano Fuentes

Secretariado de Gestión de Calidad

Directora: Dª Mª Luisa Fernández de Córdova

Secretariado de Responsabilidad Social

Directora: Dª Raquel Puentes Poyatos

Secretariado de Comunicación

Directora: Dª Eva María Murgado Armenteros

Unidad de Igualdad

Directora: Dª Olimpia Molina Hermosilla

VICERRECTORA DE INTERNACIONALIZACIÓN

Dª Victoria López Ramón

Secretariado de Programas Internacionales y Movilidad

Director: D. Sebastián Bruque Cámara

VICERRECTOR DE TECNOLOGÍAS DE LA INFORMACIÓN Y LA COMUNICACIÓN

D. Jesús Carlos Martínez Bazán

Secretariado de Docencia Virtual y Servicios on-line

Director: D: José Ramón Balsas Almagro

Secretariado de Innovación y Desarrollo en TIC

Director: D. Juan Roberto Jiménez Pérez

SECRETARIO GENERAL

D. Nicolás Pérez Sola

Vicesecretario General

D. Manuel García Jiménez

Secretariado de Desarrollo Normativo

Director: D. Miguel Ángel Chamocho Cantudo

GERENTE

D. Armando Moreno Castro

Vicegerente

D. Alejandro Castillo López

EQUIPO RECTORAL (DESDE ABRIL 2015)

Rector Magnífico

D. Juan Gómez Ortega

Delegado del Rector para la Planificación Estratégica y la Calidad

D. Julio Terrados Cepeda

Directora del Gabinete de Comunicación y Proyección Institucional

Dª Eva María Murgado Armenteros

VICERRECTORADO DE ENSEÑANZAS DE GRADO, POSTGRADO Y FORMACIÓN PERMANENTE

D. Juan Manuel Rosas Santos

Secretariado de Enseñanzas de Grado e Innovación Docente

D. Francisco Javier Cardenal Escarcena

Secretariado de Enseñanzas de Grado e Innovación Docente

D. Antonio Ruiz Medina

Secretariado de Enseñanzas de Doctorado y Director de la Escuela de Doctorado

D. Antonio Miguel Gálvez del Postigo Ruiz

Secretariado de Enseñanzas de Formación Permanente

D. José Manuel Castro Jiménez

VICERRECTORADO DE INVESTIGACIÓN

Dª Amelia Aránega Jiménez

Centro de Instrumentación Científico-Técnica y de Producción y Experimentación animal

D. Francisco Navarro Gómez

Secretariado de Investigación y Cultura Científica

D. Gustavo Reyes del Paso

Oficina de Proyectos Internacionales

D. Francisco Alberto Díaz Garrido

VICERRECTORADO DE PROYECCIÓN DE LA CULTURA, DEPORTES Y RESPONSABILIDAD SOCIAL

Dª María Dolores Rincón González

Secretariado de Proyección de la Cultura y del Programa Universitario de Mayores

Dª Manuela Ledesma Pedraz

Secretariado de Planificación y Gestión de Actividades Culturales

D. Felipe Serrano Estrella

Secretariado de Responsabilidad Social, Cooperación y Deportes

D. Arturo Montejo Ráez

VICERRECTOR DE PROFESORADO Y ORDENACIÓN ACADÉMICA

D. Alfonso Jesús Cruz Lendínez

Secretariado de Profesorado

D. José María Quesada Teruel

Secretariado de Ordenación Académica

Dª Carmen Martínez García

VICERRECTORADO DE ESTUDIANTES

D. ª María Luisa del Moral Leal

Secretariado de Acceso a la Universidad

D. Antonio Damas Serrano

Secretariado de Colegios Mayores y Asociaciones Estudiantiles

Dª Inmaculada Barroso Benítez

Secretariado de Becas, Ayudas y Atención al Estudiante

Dª María Luisa Quijano López

VICERRECTORADO DE TECNOLOGÍAS DE LA INFORMACIÓN Y LA COMUNICACIÓN E INFRAESTRUCTURAS

Dª María José del Jesús Díaz

Secretariado de Innovación y Desarrollo TIC

D. Juan Roberto Jiménez Pérez

Secretariado de Planificación de Infraestructuras, Equipamiento docente y Gestión de Espacios

Director: D. Manuel Miguel Ramos Álvarez

VICERRECTOR DE INTERNACIONALIZACIÓN

D. Sebastián Bruque Cámara

Secretariado de Proyección Internacional

Dª Rosa María Fernández Alcalá

Secretariado de Movilidad Internacional

D. Juan Ráez Padilla

VICERRECTORADO DE RELACIONES CON LA SOCIEDAD

D. Juan Ramón Lanzas Molina

Secretariado de Secretariado de Transferencia y Emprendimiento y Director dela OTRI

D. Javier Gámez García

Secretariado de Prácticas Externas, Inserción Laboral y Egresados

Dª Susana de la Casa Quesada

SECRETARIA GENERAL

Dª Olimpia Molina Hermosilla

Vicesecretaria General

Dª Lourdes de la Torre Martínez

Vicesecretaria para Asuntos Jurídicos

Dª. Trinidad Vázquez Ruano

GERENTE

D. Nicolás Ruiz Reyes

Vicegerente de Asuntos Económicos

D. Alejandro Castillo López

Vicegerente de Recursos Humanos

D. Emilio Valenzuela Cárdenas

CENTRO DE ESTUDIOS AVANZADOS EN LENGUAS MODERNAS

Director: D. Jesús Manuel Nieto García Subdirector:

D. Alejandro Alcaraz Sintes

COMISIONADOS

Centro de Estudios Avanzados en Olivar y Aceite de Oliva

Comisionado: D. José Juan Gaforio Martínez

Centro de Estudios Avanzados en Energía y Medio Ambiente

Comisionado: D. Gabino Almonacid Puche

Centro de Estudios Avanzados en TICs

Comisionado: D. Luis Martínez López

Centro de Estudios Avanzados en Ciencias de la Tierra

Comisionado: D. Pedro Alejandro Ruiz

Radio de la Universidad de Jaén (UNIRADIO)

Director: D. Julio Ángel Olivares Merino

MIEMBROS DEL CONSEJO SOCIAL

PRESIDENTE:

D. Francisco Vañó Cañadas

SECRETARIA:

D. ª Mercedes Valenzuela Generoso

MIEMBROS NATOS:

Rector Magnífico

D. Juan Gómez Ortega

Secretaria General

D. ª Olimpia Molina Hermosilla

Gerente

D. Nicolás Ruiz Reyes

EN REPRESENTACIÓN DEL CONSEJO DE GOBIERNO DE LA UNIVERSIDAD:

VOCALES:

D. Rafael Jesús Segura Sánchez (PDI)
D. José Antonio Plaza Jiménez (Estudiante)
D. Juan Antonio Linares Lendínez (PAS)

EN REPRESENTACIÓN DE LOS INTERESES SOCIALES:

Designados por el Parlamento de Andalucía

VOCALES:

D. Ángel Navarro Sánchez-Ortiz
Dª Mercedes Valenzuela Generoso
Dª Rosario Morales de Coca
VACANTE

Designados por el Consejo de Gobierno de la Junta de Andalucía

VOCALES:

D. Manuel Anguita Peragón
D. ª Concepción Choclán Sabina
D. Alejandro Más Ramírez
D. ª Isabel Molina Gómez

Designados por el Consejo de Gobierno de la Universidad

VOCALES:

D. José Luís García-Lomas Hernández
D. ª Gemma Peinado Medina
D. ª María del Carmen Sáiz Muñoz
D. Jesús de la Torre Cobo

Designados por las organizaciones sindicales

VOCALES:

D. Manuel Salazar Vela (UGT.)
D. José Moral Jaenes (CC.OO.)

Designados por las organizaciones empresariales

VOCALES:

D. Mario Azañón Rubio
D. Manuel Alfonso Torres González

Designado por las organizaciones de la economía social

VOCALES:

D. Ramón García Jiménez

Designados por la Federación Andaluza de Municipios y Provincias

VOCALES:

D. Miguel Contreras López
D. ª Ángeles Férriz Gómez

CLAUSTRO UNIVERSITARIO
(HASTA MAYO 2015)

MIEMBROS NATOS

MORENO CASTRO, ARMANDO

PARRAS ROSA, MANUEL

PÉREZ SOLA, NICOLÁS

ESTUDIANTES: GRADO / PRIMER Y SEGUNDO CICLO

ARAQUE PÉREZ, ELENA

ARCEDIANO ALFARO, JESÚS

CARCELÉ ARMENTEROS, MÓNICA

CARRASCO GARCÍA, MARÍA DEL CARMEN

CASANOVA VÍLCHEZ, IRENE

CORTÉS LÓPEZ, ÓSCAR

CUEVAS MARTÍNEZ, IRENE

CUMBRERAS AMARO, MARÍA

DOMÍNGUEZ UREÑA, JOSÉ MARÍA

ESPEJO LEÓN, MARÍA MAGDALENA

ESPINOSA NAVARRETE, ESTEFANÍA

ESPINOSA PÉREZ, SANDRA

GARCÍA MOYA, GABRIEL

GARRIDO ALMANSA, SANDRA

GONZÁLEZ JIMÉNEZ, JESÚS

GUTIÉRREZ AMADOR, DANIEL

HEREDIA SÁNCHEZ, FRANCISCO JOSÉ

HIGUERAS ISIDRO, CARLOS JESÚS

IZQUIERDO GARCÍA, ALEJANDRO

JIMÉNEZ CANALEJO, CARLOS

LANAGRÁN PEREA, MARÍA DOLORES

LARA MUÑOZ, ALFONSO

LEAL REDONDO, JEANETTE NOELIA

LÓPEZ CORRAL, EVA

LÓPEZ CRUZ, MANUEL JESÚS
LÓPEZ LENDÍNEZ, VICTORIA
LÓPEZ PEÑA, GEMA MARÍA
LÓPEZ PORTELLANO, ÁLVARO
LÓPEZ TALAVERA, FRANCISCO JOSÉ
MARTÍNEZ JIMÉNEZ, FRANCISCO JESÚS
MARTOS BELTRÁN, CRISTINA
MOLINA SERRANO, MARÍA FERNANDA
MORAL ALCÁZAR, LAURA
MOTA AMADOR, ANDRÉS
NAVARRO SÁNCHEZ, ISABEL
OBRERO GAITÁN, ESTEBAN
ORTIZ MUÑOZ, JOSÉ
PÉREZ GALLEGO, MARÍA JOSÉ
PINO RUIZ, GEMMA MARÍA DEL
PULIDO LIÉBANAS, ESTEFANÍA
RÁEZ TORRES, CARLOS
RODRÍGUEZ FUENTES, JESÚS
RODRÍGUEZ PEINADO, MAGDALENA
ROLDÁN LLORET, LAURA
RUIZ HIDALGO, IVÁN
SÁNCHEZ LEÓN, MIGUEL
SANTIAGO MORIANO, ANA
SILES MOLINA, JUAN JAVIER
UREÑA GUTIÉRREZ, BENJAMIN
VALENZUELA SANTOS, ELISABET
VALVERDE PÉREZ, PALOMA
VICENTE ARÉVALO, JENNIFER
VIDAL BRAZALES, CRISTINA
VIDAL BRAZALES, HELENA
VIEDMA EXPÓSITO, CRISTINA
VILLAR MUÑOZ, MANUEL

PAS-FUNCIONARIO

ALONSO MOYA, MARÍA TRINIDAD
CAÑADA PABLO, JOSÉ
CRUZ LENDÍNEZ, JUAN MIGUEL
FORNES DE LA CASA, ROBERTO
GONZÁLEZ RUBIA, JOSEFA
HERNÁNDEZ MONTES, CONCEPCIÓN
MEDINA GARCÍA, CASIANA
MESA VALIENTE, MARÍA ANGUSTIAS
MORAL SANTIAGO, ANTONIO
RUIZ PALOMINO, JOSÉ MARÍA
SEGURA MARTÍN, JOAQUÍN

TRILLO ESPEJO, ISABEL MARÍA

VALERO MOYANO, MIGUEL ÁNGEL

VEGA LÓPEZ, FULGENCIO

YÉLAMOS LÓPEZ, FRANCISCO

PAS-LABORAL

CÁRDENAS LÓPEZ, JUAN CARLOS

CASA MARTÍNEZ, ALFONSO DE LA

CAZALILLA CRUZ, JUAN CARLOS

DIEZ SÁNCHEZ, JOSÉ CARLOS

DOMÍNGUEZ MAESO, EDUARDO JOSÉ

ESCUDERO JIMÉNEZ, JUANA

EXPÓSITO ALBA, JUAN

LINARES LENDÍNEZ, JUAN ANTONIO

MESA BARRIONUEVO, CARMEN ROSARIO

MOYA SEGURA, AGUSTINA

NAVARRO PÉREZ, ROSA MARÍA

ROMERO GÓMEZ, RAFAEL

TORRES LENDINEZ, MARÍA ÁNGELES

VALENZUELA CHICA, JUAN

VILLAR MERCADO, ANTONIA

PDI DOCTOR CON VINCULACION PERMANENTE

AGÜERO ZAPATA, ÁNGELES

ALARCÓN SIERRA, RAFAEL

ALCALÁ OLID, FRANCISCO

ALCÁZAR MOLINA, MANUEL GONZALO

ALMONACID PUCHE, GABINO

ÁLVAREZ LÓPEZ, JOSÉ MARÍA CARLOS

ANGUITA RIOS, ROSA MARÍA

ANTA FÉLEZ, JOSÉ LUIS

ARROYO ROLDÁN, FRANCISCO JOSÉ

AYORA CAÑADA, MARÍA JOSÉ

BALLESTEROS TRIBALDO, EVARISTO ANTONIO

BENÍTEZ ORTÚZAR, IGNACIO F.

BRUQUE CÁMARA, SEBASTIÁN

BUENO GONZÁLEZ, ANTONIO

CABRERA MERCADO, RAFAEL

CALLEJAS AGUILERA, JOSÉ E.

CANO RODRÍGUEZ, MANUEL

CAÑADA BAGO, JOAQUÍN

CARREIRA DE LA FUENTE, JOSÉ A.

CARRERAS EGAÑA, ALFONSO MARÍA

CASANOVA ARIAS, PEDRO FÉLIX

CASTILLO ARMENTEROS, JUAN CARLOS
CASTRO GALIANO, EULOGIO
COBO DOMINGO, JUSTO
COLMENERO RUIZ, MARÍA JESÚS
CONTRERAS DE LA FUENTE, ÁNGEL
CRUZ ARTACHO, SALVADOR
CRUZ BLANCA, MARÍA JOSÉ
CHAMOCHO CANTUDO, MIGUEL ÁNGEL
DAMAS SERRANO, ANTONIO
DELGADO GARCÍA, JORGE
DÍAZ GARRIDO, FRANCISCO A.
ESPADAS ALCÁZAR, Mª ÁNGELES
ESPÍNOLA LOZANO, FRANCISCO
FARAMIÑÁN GILBERT, JUAN MANUEL DE
FEITO HIGUERUELA, FRANCISCO RAMÓN
FERNÁNDEZ DE CÓRDOVA, MARÍA LUISA
FERNÁNDEZ DEL CASTILLO, TOMÁS
GAFORIO MARTÍNEZ, JOSÉ JUAN
GALERA ANDREU, PEDRO A.
GÁLVEZ DEL POSTIGO RUIZ, ANTONIO MIGUEL
GALLEGO ÁLVAREZ, FRANCISCO JAVIER
GARCÍA BALBOA, JOSÉ LUIS
GARCÍA MUÑOZ, MIGUEL ÁNGEL
GARCIA RAMIREZ, PAOLA
GARRIDO GONZÁLEZ, LUIS
GIL CRUZ, ANTONIO JOSÉ
GOMEZ ORTEGA, JUAN
GÓMEZ RODRÍGUEZ, MARÍA VICTORIA
GRANDE GASCÓN, MARÍA LUISA
GUERRERO RUIZ, FRANCISCO JOSÉ
GUTIÉRREZ VALERO, MARÍA DOLORES
HERNÁNDEZ FERNÁNDEZ, ANTONIO
HIDALGO ESTÉVEZ, MARÍA DEL CARMEN
HONTORIA GARCÍA, LEOCADIO
IGLESIAS PARRO, SERGIO
JIMÉNEZ DELGADO, JUAN JOSÉ
JIMÉNEZ LIÉBANA, DOMINGO
JIMÉNEZ LÓPEZ, JOSÉ DOMINGO
JIMÉNEZ MILLÁN, JUAN
LANZAS MOLINA, JUAN RAMÓN
LARA SÁNCHEZ, AMADOR JESÚS
LIÉBANAS TORRES, GRACIA Mª
LILLO CRIADO, JUAN LUIS
LINARES ABAD, MANUEL

LÓPEZ DE LA TORRE, MARÍA DOLORES
LÓPEZ ESPADAFOR, CARLOS M.
LÓPEZ GARCÍA, JOSÉ JUAN
LÓPEZ LUENGO, BEATRIZ
LÓPEZ RAMÓN, MARÍA VICTORIA
LÓPEZ SÁNCHEZ-VIZCAÍNO, VICENTE AGUSTÍN
LÓPEZ ZAFRA, ESTHER
LOZANO MIRALLES, JORGE
LUQUE ESCAMILLA, PEDRO LUIS
MARCHAL INGRAIN, ANTONIO JOSÉ
MÁRQUEZ JIMÉNEZ, FRANCISCO JOSÉ
MÁRQUEZ LÓPEZ, FERNANDO (Alta 08/04/2013)
MARTI DEL MORAL, ANTONIO
MARTÍ RIBAS, JOSEP
MARTÍN DOÑATE, CRISTINA
MARTÍN MESA, ANTONIO
MARTÍN ROMERO, JOSÉ JULIO
MARTÍNEZ AMAT, ANTONIO
MARTÍNEZ BAZÁN, JESÚS CARLOS
MARTÍNEZ CARTAS, LOURDES
MARTÍNEZ GUTIÉRREZ, ÁNGEL
MARTÍNEZ LÓPEZ, LUIS
MARTÍNEZ MORENO, JUAN
MARTÍNEZ MUÑOZ, DAMIÁN
MATA MATA, FRANCISCO
MOLEÓN BACA, JOSÉ ALBERTO
MOLINA CÁMARA, JOSÉ MIGUEL
MOLINA HERMOSILLA, OLIMPIA
MORAL LEAL, MARÍA LUISA DEL
MOYA LÓPEZ, ALBERTO J.
MOYA MOLINA, ANTONIO ÁNGEL
MOYANO FUENTES, JOSÉ
MOZAS MORAL, ADORACIÓN
MUÑOZ DELGADO, FRANCISCO JAVIER
NAVARRO MORENO, JESÚS
OJEDA GARCÍA, RAQUEL
ONTIVEROS ORTEGA, ALFONSO
ORTEGA ALVARADO, LIDIA
ORTEGA BARRALES, PILAR
ORTEGA MARTÍNEZ, ANA RAQUEL
ORTEGA TUDELA, JUANA MARÍA
ORTIZ COLÓN, ANA MARÍA
PALOMAR CARNICERO, JOSÉ MANUEL
PALOMEQUE MESSÍA, TERESA

PANCORBO HIDALGO, PEDRO LUIS
PANIZA CABRERA, ANTONIA
PANTOJA VALLEJO, ANTONIO
PAREDES OLAY, CONCEPCIÓN
PARRA ANGUITA, MARÍA GEMA
PÁRRAGA MONTILLA, JUAN A.
PARRAS GUIJOSA, LUIS
PARTAL UREÑA, FRANCISCO
PEINADO RODRÍGUEZ, MATILDE
PELÁEZ MONTILLA, JOSÉ ANTONIO
PERAGÓN SÁNCHEZ, JUAN
PÉREZ GIMÉNEZ, MARÍA TERESA
PÉREZ GODOY, MARÍA DOLORES
PÉREZ HIGUERAS, PEDRO J.
QUESADA TERUEL, JOSÉ MARÍA
RAMÍREZ FERNÁNDEZ, ENCARNACIÓN
RAMÍREZ SÁNCHEZ, MANUEL
RECHE LÓPEZ, PEDRO JESÚS
RINCÓN GONZÁLEZ, MARÍA DOLORES
RISQUEZ CUENCA, CARMEN
RIVERA RIVAS, ANTONIO JESÚS
RODRÍGUEZ AVI, JOSÉ
ROJAS SOLA, JOSÉ IGNACIO
ROMERO PULIDO, MARÍA INMACULADA
ROSAS SANTOS, JUAN MANUEL
RUIZ DE MIRAS, JUAN
RUIZ MEDINA, ANTONIO
RUIZ MOLINA, JUAN CARLOS
RUIZ RAMOS, ENCARNACIÓN
RUIZ RUIZ, RAMÓN
SAIZ MUÑOZ, GUADALUPE
SALAZAR GARCÍA, VENTURA
SALAZAR MENDÍAS, CARLOS
SÁNCHEZ BACA, ANTONIO
SÁNCHEZ GÓMEZ, MARIO
SÁNCHEZ MARTÍNEZ, JOSÉ DOMINGO
SEGURA SÁNCHEZ, RAFAEL JESÚS
TORRE MARTÍNEZ, LOURDES DE LA
TORRES RUIZ, FRANCISCO JOSÉ
TOVAR PESCADOR, JOAQUÍN
VALDERRAMA RODRÍGUEZ, RAQUEL
VERDEJO ESPINOSA, MARÍA ÁNGELES
VIDAL CASTRO, FRANCISCO
ZAGALAZ SÁNCHEZ, MARÍA LUISA

RESTO PDI

AGUILERA GARCÍA, JOSÉ JOAQUÍN

ANTEQUERA SOLIS, JOSÉ MIGUEL

BALSAS ALMAGRO, JOSÉ RAMÓN

CANO MARTÍNEZ, JUAN MANUEL

CARRASCO HURTADO, BARTOLOMÉ

CASAS BRAZALES, GABRIEL

CASTRO GUZMÁN, PEDRO J.

CASTRO VALDIVIA, MARIANO

CERÓN CUMBRERO, TOMÁS

CONTRERAS CASTELLANO, FRANCISCO F.

DELGADO MARTÍNEZ, ALBERTO DAMIÁN

DÍAZ CARRILLO, ANTONIO

GUTIÉRREZ SALCEDO, MARÍA

IGLESIAS GODINO, FRANCISCO JAVIER

JAÉN MILLA, SANTIAGO

JÓDAR MENA, MANUEL

LÉRIDA ORTEGA, MIGUEL ÁNGEL

LÓPEZ ALBA, ELÍAS

MÁRQUEZ GARCÍA, ALFONSO MIGUEL

MARTÍNEZ SOLA, CRISTINA

MATA DE CASTRO, EMILIO

MORALES LUQUE, ANTONIO JESÚS

OCAÑA MORAL, MARÍA TERESA

OLIVARES CASADO, FRANCISCO

PARRA SALMERÓN, RAFAEL

RODRÍGUEZ FERNÁNDEZ, FRANCISCO LUIS

ROMERO ARIZA, MARTA

RUANO RUANO, ILDEFONSO

VALLECILLO GÁMEZ, MARÍA ROSA

VEGA ZAMORA, MANUELA

VICIANA ABAD, RAQUEL

VILLANUEVA REAL, FEDERICO

CLAUSTRO UNIVERSITARIO
DESDE MAYO 2015

MIEMBROS NATOS

MOLINA HERMOSILLA, OLIMPIA

RUIZ REYES, NICOLÁS

ESTUDIANTES: TERCER CICLO Y MÁSTER

FERNÁNDEZ MIRAGALLA, GUSTAVO ANDRÉS

MARTÍNEZ NIETO, ANTONIO

MOLINA ALCÁNTARA, PEDRO (Baja 30/09/2015)

PAULANO MARTÍNEZ, JOSÉ FÉLIX

QUESADA LÓPEZ, PEDRO MANUEL

ESTUDIANTES: GRADO / PRIMER Y SEGUNDO CICLO

ABAN FONTECHA, JUAN FRANCISCO

AGUILERA GARCÍA, RAFAEL

AMARO CARRILLO, ANDREA

AMEZCUA RUS, ALBA

ARELLANO ALONSO, JOSE DAVID

ARIAS COLMENERO, TOMÁS

ARIAS JIMÉNEZ, ISABEL MARÍA

ARMENTEROS CABALLERO, FRANCISCO

BERZOSA DOMINGUEZ, PABLO

CABALLERO VÍLCHEZ, DIEGO

CALATRAVA RAMÍREZ, INMACULADA CONCEPCIÓN

CANALEJO EXPÓSITO, JUAN CARLOS

CARAZO BARRIOS, JAIME (Baja 30/09/2015)

CASTELLANO BOTIAS, MARIA MAGDALENA

CASTILLO GALÁN, JOSÉ LUIS

CASTILLO GARCÍA, MARTA

CEJUDO ALFARO, MIRIAM

CIES MONTES, NEREA MARÍA

COBO ESPANTALEÓN, MANUEL

COBO VÁZQUEZ, SILVIA

CRUZ RODRÍGUEZ, ANTONIO

CUEVAS MARTÍNEZ, IRENE

DAMAS HERNÁNDEZ, ÁNGELA MARÍA

DÍAZ GÓMEZ, JESÚS MARÍA

ESPEJO PACHECO, FRANCISCO (Baja 30/09/2015)

GALÁN PÉREZ, ANA MARÍA

GÁMIZ PORCUNA, MANUEL (Baja 30/09/2015)

GARZÓN GUERRERO, ANA ISABEL

GAVILÁN RODRÍGUEZ, LORENZO (Baja 30/09/2015)

GENEROSO MARROQUINO, MARÍA

GÓMEZ AGUILAR, GEMA

GÓMEZ FERNÁNDEZ, GABRIEL

GONZÁLEZ GINÉS, MARÍA LINAREJOS

HERRERA GARRIDO, FRANCISCO JOSÉ

HURTADO VILLAR, MARÍA DE LA PAZ

IBAÑEZ LÓPEZ, CRISTÓBAL

ILLANA LÓPEZ, FRANCISCO JAVIER

JIMÉNEZ ESTÉVEZ, ENCARNACIÓN (Baja 30/09/2015)

JIMÉNEZ PÁEZ, ALICIA

JURADO TORRALBO, ANA (Baja 30/09/2015)

LÓPEZ MÉNDEZ, MARÍA DEL CARMEN

LÓPEZ PÉREZ, EDUARDO JOSÉ

MADRIGAL RODRÍGUEZ, MOISÉS

MARROQUINO CRUZ, MARÍA NIEVES

MARTÍNEZ AGULLÓ, FRANCISCO

MARTÍNEZ GARCÍA, MARÍA DEL CARMEN

MARTÍNEZ JIMÉNEZ, ANA

MARTÍNEZ RODRÍGUEZ, LUISA MARÍA

MARTOS MARTÍNEZ, ANTONIO JOSÉ (Baja 30/09/2015)

MERCADO ROA, JUAN LUIS

MESA MARTÍNEZ, MARÍA ÁNGELES

MUÑOZ LOZANO, SERGIO ANTONIO

NIETO ALBARRÁN, HUGO RAFAEL

OLMEDO MONTIJANO, ANA MARÍA (Baja 30/09/2015)

ORTIZ VALENCIA, ANTONIO JESUS

PARTAL UREÑA, ANTONIO JOSÉ

PEÑA RODRÍGUEZ, JESÚS

PLAZA JIMÉNEZ, JOSÉ ANTONIO

PLAZA NAVAS, SUSANA

POYATOS CANALES, DAVID

PULIDO CUETO, BELÉN

QUESADA MORENO, JORGE

QUESADA MORENO, MARIO

RÁEZ TORRES, CARLOS

RAMÍREZ ÁVILA, JAIRO

ROLDÁN LLORET, LAURA

RUBIO BUSTOS, MARÍA

RUBIO PERAGÓN, MARTA

RUIZ MARTÍNEZ, ALEJANDRO

RUIZ ZAMBRANA, MARÍA

SANTA BÁRBARA GARZÓN, MARÍA VICTORIA

VARGAS ESCUDERO, ANA

VÍLCHEZ SERRANO, ENRIQUE

YEGUAS MARROQUINO, CELIA

PAS-FUNCIONARIO

ALONSO MOYA, MARÍA TRINIDAD

ARÉVALO SEVILLA, FRANCISCO JOSÉ

BARRERO MARTÍNEZ, EMILIO

BLÁZQUEZ PARRA, JOSÉ RAMÓN

CAÑADA PABLO, JOSÉ

FORNÉS DE LA CASA, ROBERTO

GONZÁLEZ ROMERO, ANA MARÍA

GONZÁLEZ RUBIA, JOSEFA

JIMÉNEZ SORIANO, RAFAEL

LATORRE MENGIBAR, FRANCISCO

MESA VALIENTE, MARIA ANGUSTIAS

MORAL SANTIAGO, ANTONIO

RUIZ PALOMINO, JOSÉ MARÍA

SEGURA MARTÍN, JOAQUÍN

TRILLO ESPEJO, ISABEL Mª

PAS-LABORAL

CÁRDENAS LÓPEZ, JUAN CARLOS

CASA MARTÍNEZ, Mª DOLORES DE LA

DÍEZ SÁNCHEZ, JOSÉ CARLOS

DOMÍNGUEZ MAESO, EDUARDO

ESCUDERO JIMÉNEZ, MARÍA JUANA

EXPÓSITO ALBA, JUAN

LINARES LENDÍNEZ, JUAN ANTONIO

MARÍN NAVARRETE, AMADORA

MESA BARRIONUEVO, CARMEN ROSARIO

MORILLAS MORILLAS, BLAS

MOYA SEGURA, AGUSTINA

ROMERO GÓMEZ, RAFAEL

SÁNCHEZ RODRÍGUEZ, JUAN CARLOS

VALENZUELA CHICA, JUAN

VILLAR MERCADO, ANTONIA

PDI DOCTOR CON VINCULACION PERMANENTE

AGUADO MERLO, ROQUE

AGÜERO ZAPATA, Mª ÁNGELES

AGUILAR PEÑA, JUAN DOMINGO

ANTA FELEZ, JOSÉ LUIS

AYALA HERRERA, ISABEL MARÍA

AYORA CAÑADA, MARÍA JOSÉ

BALZA MÚGICA, Mª ISABEL

BALLESTEROS TRIBALDO, EVARISTO ANTONIO

BARROSO ALBARRACÍN, JUAN BAUTISTA

BERNAL JURADO, ENRIQUE

BOHORQUEZ RODRIGUEZ DE MEDINA, PATRICIO

BUENO GONZÁLEZ, ANTONIO

BULLEJOS MARTÍN, MÓNICA

CALERO GARCÍA, MARÍA JOSÉ

CALLEJAS AGUILERA, JOSÉ ENRIQUE

CÁMARA DE LA FUENTE, MACARIO

CARA CORPAS, CRISTÓBAL

CARAZO LIÉBANA, MARÍA JOSÉ

CARDENAL ESCARCENA, FRANCISCO JAVIER.

CARRASCO HURTADO, BARTOLOMÉ

CARREIRA DE LA FUENTE, JOSÉ ANTONIO

CASA QUESADA, SUSANA DE LA
CASTRO GALIANO, EULOGIO
CASANOVA PELÁEZ, PEDRO JOSÉ
CASAS PLANES, MARÍA DOLORES
CASTILLO ARMENTEROS, JUAN CARLOS
CASTRO JIMÉNEZ, JOSÉ MANUEL
COBO DOMINGO, JUSTO
COLMENERO RUIZ, Mª JESÚS YOLANDA
CONDE SÁNCHEZ, ANTONIO
CORPAS IGLESIAS, FRANCISCO ANTONIO
CRUZ BLANCA, JOSEFA
CRUZ GONZÁLEZ, JOSÉ LUIS DE LA
CRUZ LENDÍNEZ, ALFONSO JESÚS
CRUZ PERAGÓN, FERNANDO ANTONIO
DÁVILA VARGAS-MACHUCA, M. ª ANGUSTIAS
DELGADO GARCÍA, JORGE
DÍEZ BEDMAR, MARIA DEL CONSUELO
ELICHE QUESADA, DOLORES
ESPÍNOLA LOZANO, FRANCISCO
ESTEPA CASTRO, ANTONIO
FEITO HIGUERUELA, FRANCISCO RAMÓN
FERNÁNDEZ ABAD, MARÍA JOSÉ
FERNÁNDEZ DE LIENCRES DE LA TORRE, Mª PAZ
FERNÁNDEZ DEL CASTILLO, TOMÁS MANUEL
FRANCO JAIME, DIEGO
GÁLVEZ DEL POSTIGO RUIZ, ANTONIO MIGUEL
GALLEGO ÁLVAREZ, FRANCISCO JAVIER
GÁMEZ GARCÍA, JAVIER
GARCÍA BALBOA, JOSÉ LUIS
GARCÍA CABRERA, LINA GUADALUPE
GARCÍA LÓPEZ, PETRONILA
GARCÍA MUÑOZ, MIGUEL ÁNGEL
GARCÍA RAMÍREZ, PAOLA
GEA GUILLÉN, GINÉS ALFONSO DE
GIL CRUZ, ANTONIO JOSÉ
GÓMEZ MATAS, PURIFICACIÓN
GÓMEZ ORTEGA, JUAN
GÓMEZ VIDAL, PEDRO
GONZÁLEZ GARCÍA, PEDRO
GRANDE GASCÓN, MARÍA LUISA
GUTIÉRREZ CASTILLO, VÍCTOR LUIS
GUTIÉRREZ MONTES, CÁNDIDO
GUTIÉRREZ VALERO, MARÍA DOLORES
HONTORIA GARCÍA, LEOCADIO

HUESO UREÑA, FRANCISCO
JESÚS DÍAZ, MARÍA JOSÉ DEL
JIMÉNEZ DELGADO, JUAN JOSÉ
JIMÉNEZ LÓPEZ, JOSÉ DOMINGO
JIMÉNEZ MILLÁN, JUAN
LIÉBANAS TORRES, GRACIA MARÍA
LÓPEZ GARCÍA, RAFAEL
LÓPEZ LUENGO, BEATRIZ
LÓPEZ MORENO, ANSELMO
LÓPEZ RAMÓN, MARÍA VICTORIA
LÓPEZ ZAFRA, ESTHER
LÓPEZ-SIDRO LÓPEZ, ÁNGEL
LORITE MARTÍNEZ, PEDRO
LOZANO MIRALLES, JORGE
LUQUE ESCAMILLA, PEDRO LUIS
LUQUE VÁZQUEZ, FRANCISCO
MÁRQUEZ JIMÉNEZ, FRANCISCO JOSÉ
MARTÍ DEL MORAL, ANTONIO
MARTÍ RIBAS, JOSÉ
MARTÍN DOÑATE, CRISTINA
MARTÍNEZ BAZÁN, JESÚS CARLOS
MARTÍNEZ CAÑAMERO, MARÍA MAGDALENA
MARTÍNEZ MORENO, JUAN
MATA CAMPOS, RAÚL
MELGUIZO GUIJARRO, MANUEL
MOLEÓN BACA, JOSÉ ALBERTO
MOLINA GONZÁLEZ, MARÍA DOLORES
MORENO CARRETERO, MIGUEL NICOLÁS
MOYA LÓPEZ, ALBERTO JOSÉ
MOYA MOLINA, ANTONIO ÁNGEL
MOYA VILAR, MANUEL
MOYANO FUENTES, JOSÉ
MUÑOZ DELGADO, FRANCISCO JAVIER
MUÑOZ GUARASA, MARTA TERESA
MUÑOZ RODRÍGUEZ, MARÍA DEL CARMEN
NAVARRO MORENO, JESÚS MARÍA
NAVARRO RASCÓN, AMPARO
NIETO ALBERT, LUIS MIGUEL
OGAYAR FERNÁNDEZ, BLAS
ORTEGA MARTÍNEZ, ANA RAQUEL
PALOMAR CARNICERO, JOSÉ MANUEL
PALOMEQUE MESSÍA, TERESA AMALIA
PAREDES OLAY, MARÍA CONCEPCIÓN
PEINADO HERREROS, Mª ÁNGELES

PEINADO RODRÍGUEZ, MATILDE
PELÁEZ MONTILLA, JOSÉ ANTONIO
PERAGÓN SÁNCHEZ, JUAN
PÉREZ HIGUERAS, PEDRO JESÚS
PÉREZ JIMÉNEZ, JESÚS MARÍA
PÉREZ NAVIO, EUFRASIO
QUESADA ARMENTEROS, ANTONIO
QUESADA TERUEL, JOSÉ MARÍA
RAEZ PADILLA, JUAN
RAMÍREZ FERNÁNDEZ, ENCARNACIÓN
RAMÍREZ SÁNCHEZ, MANUEL
RAMOS GALÁN, MARÍA ISABEL
RAMOS VÁZQUEZ, ISABEL
RECHE LÓPEZ, PEDRO JESÚS
ROCA RODRÍGUEZ, FRANCISCO DE PAULA
RODRÍGUEZ AVI, JOSÉ
RODRÍGUEZ COHARD, JUAN CARLOS
ROJAS SOLA, JOSÉ IGNACIO
ROMERO PULIDO, MARÍA INMACULADA
ROSAS SANTOS, JUAN MANUEL
RUBIA GARCÍA, MARÍA DOLORES LA
RUBIO PARAMIO, MIGUEL ÁNGEL
RUIZ ARMENTEROS, ANTONIO MIGUEL
RUIZ DE MIRAS, JUAN
RUIZ MEDINA, ANTONIO
RUIZ MOLINA, JUAN CARLOS
RUIZ RAMOS, ENCARNACIÓN
RUIZ RUIZ, RAMÓN
RUS CASAS, CATALINA
SALAZAR GARCÍA, VENTURA
SALAZAR MENDIAS, CARLOS
SÁNCHEZ ANDUJAR, SONIA LINAREJOS
SÁNCHEZ BACA, ANTONIO
SÁNCHEZ GÓMEZ, MARIO
SÁNCHEZ SÁNCHEZ, PEDRO JOSÉ
SEGURA SÁNCHEZ, RAFAEL JESÚS
TERRADOS CEPEDA, JULIO
TORRE LÓPEZ, MARÍA JOSÉ DE LA
TORRE MARTÍNEZ, LOURDES DE LA
TORRES GONZÁLEZ, JOSÉ ANTONIO
TORRES LÓPEZ, MARÍA ISABEL
VALDERRAMA RODRÍGUEZ, RAQUEL
VIDAL CASTRO, FRANCISCO
VIÑEGLA PÉREZ, BENJAMIN

RESTO PDI

AGUILERA GARCÍA, JOSÉ JOAQUÍN

BOLAÑOS JIMÉNEZ, Mª ROCIO

CANO MARTÍNEZ, JUAN MANUEL

CAÑADAS QUESADA, FRANCISCO JESÚS

CÁRDENAS GARCÍA, PABLO JUAN

CASTRO GUZMÁN, PEDRO JACINTO

CONTRERAS CASTELLANO, FRANCISCO FERNANDO

GUTIÉRREZ MILLÁN, JOSÉ

IGLESIAS GODINO, FRANCISCO JAVIER

JAÉN MILLA, SANTIAGO

JÓDAR MENA, MANUEL

LÓPEZ ALBA, ELIAS

MARTÍNEZ CRUZ, CARMEN

MATA DE CASTRO, EMILIO (30/09/2015)

MOLINA ALBA, FRANCISCA

MULA SANZ, IGNACIO

OLIVARES CASADO, FRANCISCO

PARRA SALMERÓN, RAFAEL

PÉREZ LORENZO, JOSÉ MANUEL

ROA GÓMEZ, JUAN PEDRO

RODRÍGUEZ FERNÁNDEZ, FRANCISCO LUIS

RODRÍGUEZ QUESADA, ALFONSO

RUANO RUANO, ILDEFONSO

SÁNCHEZ GARCÍA, ALEJANDRO

SÁNCHEZ-ROSELLY NAVARRO, FRANCISCO JAVIER

VALLECILLO GÁMEZ, Mª ROSA

VICIANA ABAD, RAQUEL (16/07/2015)

VILLANUEVA REAL, FEDERICO

CLAUSTRO UNIVERSITARIO
***MESA DEL CLAUSTRO* (10 miembros)**
Mandato 2011

MIEMBROS NATOS

PARRAS ROSA, MANUEL

PÉREZ SOLA, NICOLÁS

PDI DOCTOR CON VINCULACION PERMANENTE

CRUZ BLANCA, MARÍA JOSÉ

LÓPEZ DE LA TORRE, MARÍA DOLORES

LOZANO MIRALLES, JORGE

RESTO PDI

VALLECILLO GÁMEZ, MARÍA ROSA

PAS

VACANTE

ESTUDIANTES: GRADO/PRIMER Y SEGUNDO CICLO

JIMÉNEZ CANALEJO, CARLOS

QUESADA LÓPEZ, PEDRO MANUEL

LÓPEZ CORRAL, EVA

Mandato 2015

MIEMBROS NATOS

D. JUAN GÓMEZ ORTEGA. PRESIDENTE

Dª OLIMPIA MOLINA HERMOSILLA

PDI DOCTOR CON VINCULACION PERMANENTE

D. ENRIQUE BERNAL JURADO

Dª Mª DOLORES CASAS PLANES

D. ANTONIO ESTEPA CASTRO

RESTO PDI

D. ILDEFONSO RUANO RUANO

PAS

Dª ISABEL MARÍA TRILLO ESPEJO

ESTUDIANTES: GRADO/PRIMER Y SEGUNDO CICLO

Dª MARÍA RUBIO BUSTOS

D. FRANCISCO ESPEJO PACHECO (Baja 30/09/2015)

Dª ANA MARÍA OIMEDO MONTIJANO (Baja 30/09/2015)

CONSEJO DE GOBIERNO (Mandato 2011)
HASTA ABRIL DE 2015

Nombre ***ORGANO***

SECTOR NATO

D. Manuel Parras Rosa

Rector Magnífico

D. Nicolás Pérez Sola

Secretario General

D. Alejandro Castillo López (Alta 16/02/2015)

Vicegerente con función temporal de Gerente

D. Armando Moreno Castro (Baja 15/02/2015)

Gerente

SECTOR VICERRECTORES/AS

D. Juan Carlos Castillo Armenteros

Vicerrector de Docencia y Profesorado

D. Juan Jiménez Millán (Alta 23/10/2014)

Vicerrector de Investigación, Desarrollo Tecn. E Innovación

Dª Mª Ángeles Peinado Herreros (Baja 22/10/2014)

Vicerrectora de Investigación, Desarrollo Tecn. E Innovación

Dª Ana María Ortiz Colón

Vicerrectora de Extensión Universitaria, Deportes y Proy. In

Dª Adoración Mozas Moral

Vicerrectora de Estudiantes E Inserción Laboral

D. Nicolás Ruiz Reyes

Vicerrector de Infraest., Desarrollo de Campus y Sostenibilidad

D. Jorge Delgado García

Vicerrector de Planif., Calidad, Resp. Social y Comunicación

Dª Mª Victoria López Ramón

Vicerrectora de Internacionalización

D. Jesús Carlos Martínez Bazán

Vicerrector de Tecnologías de la Informac. y la Comunicación

SECTOR DECANOS/AS Y DTORES

D. José Luis Solana Ruiz

Decano de la Facultad Trabajo Social

Dª María de la Villa Carpio Fernández

Decana de la Facultad de Hh. y CC. de la Educación

D. Sebastián García Galán

Director de la Escuela Politécnica Superior de Linares

D. Fco. Javier Gallego Álvarez (Alta 17/11/2014)

Director de la Escuela Politécnica Superior (Jaén)

SECTOR DIRECTORES/AS DE DPTO (Miembros Sector: 8)

Dª Mª Luisa Del Moral Leal
Directora del Dpto. Biología Experimental

D. Juan Ramón Lanzas Molina

Director del Dpto. Economía

D. Pedro José Sánchez Sánchez

Director del Dpto. Informática

D. José Mª Quesada Teruel

Director del Dpto. Matemáticas

Dª Ana García León
Directora del Dpto. Psicología

Dª Amparo Navarro Rascón
Directora del Dpto. Química Física y Analítica

D. Antonio Gálvez Del Postigo Ruiz

Director del Dpto. Ciencias De La Salud

D. Fco. José Márquez Jiménez (Alta 17/11/2014)

Director del Dpto. Biología Animal, Biol. Vegetal y Ecología

D. Francisco Javier Gallego Álvarez (Baja 11/11/2014)

Director del Dpto. Ing. Gráfica, Diseño y Proyectos

SECTOR CLAUSTRO DOCTOR/A VINCULACIÓN

Dª Mª Victoria Gómez Rodríguez

Dpto. Biología Animal, B. Vegetal y E.

Dª Lourdes De La Torre Martínez

Departamento de Derecho Público y Derecho Privado Especial

D. Ángel Contreras De La Fuente

Dpto. de Didáctica de las Ciencias

D. José Miguel Molina Cámara

Departamento de Geología

D. Francisco R. Feito Higueruela

Departamento de Informática

D. Tomás Fernández Del Castillo

Dpto. Ingeniería Cartográfica, Geodesia y Fotogrametría

Dª Esther López Zafra

Dpto. de Psicología

Dª María Luisa Grande Gascón

Dpto. de Enfermería

SECTOR CLAUSTRO RESTO PDI FUNC. NO DOCT.

VACANTE.

SECTOR CLAUSTRO RESTO PDI CONTRAT.

Dª Marta Romero Ariza

Dpto. Didáctica De Las Ciencias

SECTOR CLAUSTRO PAS FUNCIONARIO

VACANTE.

SECTOR CLAUSTRO PAS LABORAL

D. Juan Carlos Cazalilla Cruz

Pas Laboral

SECTOR CLAUSTRO ESTUDIANTE

D. Carlos Ráez Torres

Sector: Estudiante

Dª Gema María López Peña

Sector: Estudiante

Dª Irene Cuevas Martínez

Sector: Estudiante

VACANTE.

SECTOR CONSEJO SOCIAL

D. Enrique Román Corzo

Consejo Social

Dª Mercedes Valenzuela Generoso

Consejo Social

Dª Concepción Choclán Sabina

Consejo Social

CONSEJO DE GOBIERNO DESDE ABRIL DE 2015

SECTOR NATO

D. Juan Gómez Ortega

Rector Magnífico

Dª Olimpia María Molina Hermosilla

Secretaria General

D. Nicolás Ruiz Reyes

Gerente

SECTOR VICERRECTORES/AS

Dª Mª Luisa Del Moral Leal

Vicerrectora de Estudiantes

D. Alfonso Jesús Cruz Lendínez

Vicerrector de Profesorado y Ordenación Académica

D. Juan Manuel Rosas Santos

Vicerrector de Enseñanzas de Grado, Postgrado y Formación Permanente

Dª Amelia Eva Aránega Jiménez

Vicerrectora de Investigación

Dª María José Del Jesús Díaz

Vicerrectora de Tec. de la Información y la Comunicación e Infraestructuras

Dª María Dolores Rincón González

Vicerrectora de Proyección de la Cultura, Deportes y Responsabilidad Social

D. Juan Ramón Lanzas Molina

Vicerrector de Relaciones con la Sociedad e Inserción Laboral

D. Sebastián Bruque Cámara

Vicerrector de Internacionalización

SECTOR DECANOS/AS Y DTORES

Dª Mª del Consuelo Díez Bedmar (Alta 30/06/2015)

Decana (Funciones) de la Facultad de HH. y CC. de la Educación

Dª María de la Villa Carpio Fernández

Decana de la Facultad de HH. y CC. de la Educación (Baja Laboral)

D. Luis Javier Gutiérrez Jerez

Decano de la Facultad de CC. Sociales y Jurídicas

D. José Luis Solana Ruiz

Decano de la Facultad Trabajo Social

D. Fco. Javier Gallego Álvarez

Director De La Escuela Politécnica Superior De Jaén

SECTOR DIRECTORES/AS DE DPTO

Dª Lourdes Martínez Cartas

Directora del Dpto. de Ing. Química, Ambiental y de los Materiales

D. Francisco José Márquez Jiménez

Director del Dpto. Biología Animal, Biol. Vegetal y Ecología

D. Francisco Javier Muñoz Delgado

Director del Dpto. De Matemáticas

Dª Isabel María Villar Cañada

Directora del Dpto. Derecho Público y D. Privado Especial

D. Jorge Lozano Miralles

Director del Dpto. Derecho Público

Dª Amparo Navarro Rascón

Directora del Dpto. Química Física y Analítica

D. Pedro Jesús Pérez Higueras

Director del Dpto. De Ingeniería Electrónica y Automática

D. Justo Cobo Domingo

Director del Dpto. Química Inorgánica y Orgánica

SECTOR CLAUSTRO DOCTOR/A VINCULACIÓN

D. Alberto Jose Moya López

Dpto. De Ing. Química, Ambiental Y De Los Materiales

D. Juan Martínez Moreno

Dpto. De Matemáticas

Dª Mª del Carmen Muñoz Rodríguez

Dpto. De Derecho Público Y Común Europeo

D. Jorge Delgado García

Dpto. De Ing. Cartográfica, Geodésica Y Fotogrametría

Dª Mª José Ayora Cañada

Dpto. De Química Física Y Analítica

D. Rafael Jesús Segura Sánchez

Dpto. De Informática

Dª Catalina Rus Casas

Dpto. De Ing. Electrónica Y Automática

Dª Mª Ángeles Peinado Herreros

Dpto. De Biología Experimental

SECTOR CLAUSTRO RESTO PDI FUNC. NO DOCT.

D. Francisco Sánchez-Roselly Navarro

Dpto. de Ing. de Telecomunicación

SECTOR CLAUSTRO RESTO PDI CONTRAT.

VACANTE

Dª Raquel Viciana Abad (Baja 16/07/2015)

Dpto. de Ing. de Telecomunicación

SECTOR CLAUSTRO PAS FUNCIONARIO

D. Rafael Jiménez Soriano

Pas Funcionario

SECTOR CLAUSTRO PAS LABORAL

D. Juan Antonio Linares Lendínez

Pas Laboral

SECTOR CLAUSTRO ESTUDIANTE

D. Pablo Berzosa Domínguez

Sector: Estudiante

Dª Mª de la Paz Hurtado Villar

Sector: Estudiante

D. Jose Antonio Plaza Jiménez

Sector: Estudiante

D. Jairo Ramírez Ávila

Sector: Estudiante

SECTOR CONSEJO SOCIAL

D. Enrique Román Corzo

Consejo Social

Dª Mercedes Valenzuela Generoso

Consejo Social

Dª Concepción Choclán Sabina

Consejo Social

COMISIONES DEL CONSEJO DE GOBIERNO

Mandato 2011

a) Comisión de Infraestructuras y Asuntos Económicos:

- Presidente: Gerente.
- Vicepresidente: Vicerrector de Infraestructuras, Desarrollo de Campus y Sostenibilidad
- Profesorado:
  - D. Ángel Contreras de la Fuente
  - D. Alfonso Jesús Cruz Lendínez
  - D. Juan Ramón Lanzas Molina
  - Dª Mª Luisa del Moral Leal (Alta 21/11/2013)
- Estudiantes:
  - Dª Irene Cuevas Martínez (Alta 28/05/2014)
  - Dª Gema María López Peña (Alta 28/05/2014)
- Personal de Administración y Servicios:
  - D. Juan Carlos Cazalilla Cruz
- Secretario, con voz y sin voto: Vicegerente.

b) Comisión de Ordenación Académica:

- Vicerrector de Docencia y Profesorado Presidente
- Profesorado doctor con vinculación:
  - Dª Lourdes de la Torre Martínez

- Profesores del resto de PDI:
  - Dª Marta Romero Ariza
- Representantes de los/las Directores/as de Departamento:
  - D. José María Quesada Teruel
- Representantes de los/las Decanos/as y Directores de Centro:
  - D. Juan Gómez Ortega **(Baja 18/09/2014)**
- Estudiantes:
  - D. Carlos Ráez Torres (Alta 28/05/2014)
  - Dª Gema María López Peña (Alta 10/11/2014)
- Personal de Administración y Servicios:
  - D. Juan Miguel Cruz Lendínez
- Director de Secretariado Ord. Acad. y Prof. Secretario con voz y sin voto

c) Comisión de Investigación

- Presidenta: Vicerrectora de Investigación, Desarrollo Tecnológico e Innovación.
- Profesorado, representante de Grandes Áreas.
  - CC. de la Salud: D. Alfonso Carreras Egaña
  - Ing. y Téc: D. Francisco R. Feito Higueruela
  - CC. EE.: D. Juan Jesús López González
  - Humanidades: D. Antonio Estepa Castro
  - CC. SS. y JJ.: Dª Eloísa Carbonell Porras
- Secretario, con voz y sin voto: Director del Secretariado para el Desarrollo de la Investigación.

d) Comisión de Doctorado

- Presidenta: Vicerrectora de Investigación, Desarrollo Tecnológico e Innovación
- Secretario: Director del Secretariado responsable del doctorado
- Responsable del Equipo de Gobierno con las competencias relativas a los másteres oficiales
- Profesorado representante de Grandes Áreas de Conocimiento:
  - Ciencias Experimentales:
    - D. Juan Peragón Sánchez.
    - Dª Pilar Ortega Barrales.
  - Ciencias Sociales y Jurídicas:
    - D. Gerardo Ruiz-Rico Ruiz.
    - D. Felipe Morente Mejías.
  - Humanidades:
    - D. Pedro Galera Andreu.
    - D. Ángel Contreras de la Fuente.
  - Ingeniería y Tecnología:
    - Dª Mª José del Jesús Díaz.
    - D. Antonio José Gil Cruz.
  - Ciencias de la Salud:
    - D. Manuel Ramírez Sánchez.
    - Dª Mª Luisa del Moral Leal.

e) Comisión no Permanente de Biblioteca

- Presidenta: Vicerrectora de Extensión Universitaria, Deportes y Proyección Institucional.
- Profesorado, representante de Grandes Áreas:
  - CC. EE.: Dª Amparo Navarro Rascón
  - CC. SS. y JJ.: Dª Lourdes de la Torre Martínez
  - Ing. y Téc: D. Tomás Fernández del Castillo
  - Humanidades: Dª Marta Romero Ariza
  - CC de la Salud: D. Antonio Gálvez del Postigo
- Estudiantes:
  - Dª Irene Cuevas Martínez (Alta 28/05/2014)
  - Dª Gema María López Peña (Alta 28/05/2014)
- Personal de Administración y Servicios:
  - D. Juan Carlos Cazalilla Cruz
- Secretario, con voz y sin voto: Director del Servicio de Biblioteca.

Mandato 2015

a) Comisión de Infraestructuras y Asuntos Económicos

- Presidente: Gerente.

- Vicepresidenta: Vicerrectora de Tecnologías de la Información y la Comunicación e Infraestructuras
- Profesorado:
  - D. Juan Martínez Moreno
  - Dª Lourdes Martínez Cartas
  - Dª Isabel María Villar Cañada
  - D. Alberto José Moya López
- Estudiantes:
  - Dª Mª de la Paz Hurtado Villar
  - D. Jairo Ramírez Ávila
- Personal de Administración y Servicios:
  - D. Juan Antonio Linares Lendínez
- Secretario, con voz y sin voto: Vicegerente de Asuntos Económicos.

b) Comisión de Ordenación Académica:

- **Presidente**: Vicerrector de Profesorado y Ordenación Académica
- Profesorado **doctor con vinculación**:
  - Dª Mª del Carmen Muñoz Rodríguez
- Profesores **del resto de PDI**:
  - D. Francisco Sánchez-Roselly Navarro
- Representantes **de los/las Directores/as de Departamento**:
  - D. Pedro Pérez Higueras
- Representantes **de los/las Decanos/as y Directores de Centro**:
  - Francisco Javier Gallego Álvarez
- Estudiantes:
  - D. Pablo Berzosa Domínguez
  - D. Jairo Ramírez Ávila
- **Personal** de **Administración y Servicios**:
  - D. Rafael Jiménez Soriano
- **Secretario** con voz y sin voto: Director de Secretariado de Profesorado

c) Comisión de Investigación:

- **Presidenta**: Vicerrectora de Investigación.
- **Profesorado representante de Grandes Áreas**.
  - CC. de la Salud: D. José Juan Gaforio Martínez
  - Ing. y Arquit.: D. Jorge Delgado García
  - CC. EE.: Dª Mª José Ayora Cañada
  - Humanidades: D. Francisco Vidal Castro
  - CC. SS. y JJ.: D. Gerardo Ruiz-Rico Ruiz
- **Secretario**, con voz y sin voto: Director del Secretariado de Investigación

d) Comisión de Doctorado:

(Profesorado representante de Grandes Áreas de Conocimiento, artículo 4d del Reglamento de los Estudios de Doctorado)

- **Ciencias Experimentales:**
  - D. Juan Peragón Sánchez.
  - Dª Pilar Ortega Barrales.
- **Ciencias Sociales y Jurídicas:**
  - D. Gerardo Ruiz-Rico Ruiz.
  - D. Felipe Morente Mejías.
- **Humanidades:**
  - D. Pedro Galera Andreu.
  - D. Ángel Contreras de la Fuente.
- **Ingeniería y Tecnología:**
  - Dª Mª José del Jesús Díaz.
  - D. Antonio José Gil Cruz.
- **Ciencias de la Salud:**
  - D. Manuel Ramírez Sánchez.
  - Dª Mª Luisa del Moral Leal.

e) Comisión no permanente de Biblioteca:

- **Presidenta**: Vicerrectora de Extensión Universitaria, Deportes y Proyección Institucional.
- **Profesorado representante de Grandes Áreas**:
  - **Dª** Amparo Navarro Rascón
  - Dª Luis Javier Gutiérrez Jerez
  - D. Catalina Rus Casas
  - D. José Luis Solana Ruiz
  - D. Francisco Javier Márquez Jiménez
- **Estudiantes**:

- Dª Mª de la Paz Hurtado Villar
- D. José Antonio Plaza Jiménez

- **Personal de Administración y Servicios**:
  - D. Juan Antonio Linares Lendínez
- **Secretario**, con voz y sin voto: Director del Servicio de Biblioteca.

FACULTADES Y ESCUELAS UNIVERSITARIAS

ESCUELA POLITÉCNICA SUPERIOR (JAÉN)

Director:

D. Juan Gómez Ortega (Hasta 18/09/2014)
Director en funciones: D. Idelfonso Castro López (Desde 19/09/2014 hasta 11/11/2014)
Director: D. Francisco Javier Gallego Álvarez (Desde 12/11/2014)

Secretario:

D. Francisco Javier Cardenal Escárcena (Hasta 17/11/2014)
D. Antonio Ángel Moya Molina (Desde 18/11/2014)

Subdirector de Planificación Docente:

D. Idelfonso Castro López (Hasta 17/11/2014)
D. Miguel Ángel García Cumbreras (Desde 18/11/2014)

Subdirector de Calidad:

D. Juan Manuel Amezcua Ogáyar

Subdirector de Seguimiento y Coordinación de Títulos:

D. Miguel Ángel Rubio Paramio (Hasta 17/11/2014)
D. Jesús de la Casa Hernández (desde 18/11/2014)

Subdirector de Estudiantes:

D. Juan de la Casa Higueras (Hasta 17/11/2014)
Dª Catalina Rus Casas (Desde 18/11/2014)

Subdirector de Relaciones Exteriores, Movilidad y Prácticas Externas:

D. Rubén Dorado Vicente (Hasta 17/11/2014)
D. Cándido Gutiérrez Montes (Desde 18/11/2014)

Subdirector de Servicios Informáticos y Comunicación:

Dª Lidia María Ortega Alvarado

ESCUELA POLITÉCNICA SUPERIOR (LINARES)

Director: D. Sebastián García Galán

Secretaria/o:

D. ª Teresa Cotes Palomino (Hasta 10/06/2015)
D. Antonio Sáez Castillo (Desde 11/06/2015)

Subdirector de Industriales:

D. Manuel Valverde Ibánez

Subdirector de Relaciones Institucionales e Infraestructuras de Investigación:

D. Ruperto Bermejo Román

Subdirectora de Calidad Atención a la Discapacidad:

Dª Carmen Martínez García (Hasta 30/05/2015)
D. Antonio Sáez Castillo (Desde 10/06/2015)

Dª Esther Mª García Caballero (Desde 11/06/2015)

Subdirector Telecomunicaciones:

D. Pedro Vera Candeas

Subdirector de Titulación Minas y Civil:

D. Vicente López Sánchez- Vizcaíno

FACULTAD DE CIENCIAS DE LA SALUD

Decano en funciones: D. José Miguel Barreda Pitarch (Hasta 20/05/2015)
Decana: Dª María José Calero García (Desde 21/05/2015)

Secretaria: D. ª Carmen Álvarez Nieto

D. José Miguel Barreda Pitarch

Vicedecano: (Hasta 27/05/2015)
Vicedecano General e Inserción Laboral: (Desde 28/05/2015)

Vicedecana de Calidad y Relaciones Internacionales:

Dª Rosa María Fernández Alcalá (Hasta 30/04/2015)

Vicedecano/a de Calidad y Planificación:

D. Manuel Cazalilla Cámara (Desde 28/05/2015 hasta 17/09/2015)
Dª María Luisa Grande Gascón (Desde 28/09/2015)

Vicedecana Enfermería:

Dª María José Calero García (Hasta 20/05/2015)
D. José Gutiérrez Gascón (Desde 28/05/2015)

Vicedecano de Relaciones Internacionales, Relaciones Institucionales y Proyección Social:

D. Nabil Benomar El-Bakali (Desde 28/05/2015)

Vicedecano de Fisioterapia
D. Francisco J. Molina Ortega

FACULTAD DE CIENCIAS EXPERIMENTALES

Decano:

D. Fermín Aranda Haro

Secretario
D. Pedro Lorite Martínez

Vicedecana de Asuntos Generales
Dª Encarnación Ruiz Ramos

Vicedecana Titulación de Estadística y Estadística e Informática
D. ª Carmen Raquel Caballero Águila

Vicedecana Titulación de Química
Dª Paloma Arranz Mascarós

Vicedecana Titulación Biología
Dª Gracia María Liébanas Torres

Vicedecano Titulación de Ciencias Ambientales
D. Ginés Alfonso de Gea Guillén

Vicedecano de Calidad y Planificación Estratégica
D. Alfonso Carreras Egaña

FACULTAD DE CIENCIAS SOCIALES Y JURÍDICAS

Decano: D. Luis Javier Gutiérrez Jerez

Secretario Académico:

Dª Trinidad Vázquez Ruano (Hasta 30/04/2015)
Dª Isabel Ramos Vázquez (Desde 01/05/2015)

Vicedecana de Calidad y Planificación:

Dª Antonia Oya Lechuga

Vicedecana de Empresa:

Dª Rocío Martínez Jiménez

Vicedecana/o de Derecho:

Dª Isabel Ramos Vázquez (Hasta 30/04/2015)
D. José Antonio López García (Desde 01/05/2015)

Vicedecana de Ordenación Académica:

Dª Mª de la Paz Horno Bueno

Vicedecano de Investigación e Innovación:

Dª Virtudes Alba Fernández

Vicedecana de Comunicación y Relaciones Institucionales:

Dª María José Carazo Liébana

Vicedecana General:

Dª María Isabel Ortega Díaz

Vicedecana de Relaciones y Programas Internacionales:

Dª Laura Marín Cáceres (Hasta 02/09/2015)

Vicedecana de Estudiantes:

Dª María Teresa Pérez Giménez

Vicedecano Prácticas de Empresa e Inserción Laboral:

D. Miguel García Guindo

FACULTAD DE HUMANIDADES Y CIENCIAS DE LA EDUCACIÓN

Decana: Dª María de la Villa Carpio Fernández

Secretario:
D. Juan Ráez Padilla (Hasta 30/04/2015)
D. Antonio Vicente Casas Pedrosa (Desde 05/05/2015)

Vicedecana de Educación Infantil:
Dª Mª Ángeles Peña Hita

Vicedecana de Educación Primaria:
Dª Marta Romero Ariza (Hasta 15/04/2015)
Dª Mª Teresa Cerezo Rusillo (desde 16/04/2015)

Vicedecana de Estudios Ingleses y Movilidad Internacional:
Dª María Luisa Pérez Cañado

Vicedecano de Cultura y Proyección Social:
D. Rafael Moreno del Castillo

Vicedecano de Geografía e Historia y Nuevas Tecnologías:
D. Egidio Moya García

Vicedecana de Psicología:
D. José Antonio Muela Martínez

Vicedecano de Filología Hispánica y Movilidad Nacional:
Dª Marta Torres Martínez

Vicedecana de Psicopedagogía:
Dª Encarnación Rueda López

Vicedecana de Historia del Arte y Estudiantes:
Dª Rosario Anguita Herrador

Vicedecana de Calidad:
Dª María del Consuelo Díez Bedmar

FACULTAD DE TRABAJO SOCIAL

Decano:
D. José Luis Solana Ruiz

Secretaria:
D. ª María Isabel Balza Múgica

Vicedecana de Garantía de Calidad y Desarrollo del Título de Grado:
Dª María del Carmen Rodríguez Guzmán

Vicedecana de Ordenación Docente y Prácticas Externas:
Dª Juan Pérez Villar

Vicedecana de Relaciones Internacionales, Proyección Social y Desarrollo Cultura:
Dª Alicia Isabel Peragón Márquez

CENTRO DE PROFESORADO "SAGRADA FAMILIA" EN ÚBEDA

Director: D. Juan Carlos Ruiz Molina

DEPARTAMENTOS

ANTROPOLOGÍA, GEOGRAFÍA E HISTORIA

Director:
D. Salvador Cruz Artacho (Hasta 08/10/2014)
D. David Martínez López (Desde 09/10/2014)

Secretaria: Dª Ana Belén Gómez Fernández

BIOLOGÍA ANIMAL, BIOLOGÍA VEGETAL Y ECOLOGÍA

Director: D. Francisco José Márquez Jiménez

Secretario: Francisco Jiménez Gómez

BIOLOGÍA EXPERIMENTAL

Directora en Funciones: Dª Mónica Bullejos Martín (Hasta 28/05/2015)
Director: D. Francisco Luque Vázquez (Desde 29/05/2015)

Secretaria:

Dª Mónica Bullejos Martín (Hasta 05/06/2015)
Dª Eva Siles Rivas (Desde 08/062015)

CIENCIAS DE LA SALUD

Director:
D. Antonio Miguel Gálvez del Postigo Ruiz (Hasta 30/04/2015)
D. Manuel Ramírez Sánchez (Desde 05/06/2015)

Secretaria: Dª Isabel Prieto Gómez

DERECHO CIVIL, DERECHO FINANCIERO Y TRIBUTARIO

Director: D. Domingo Jiménez Liébana
Secretaria: Dª Petronila García Pérez

DERECHO PENAL, FILOSOFÍA DEL DERECHO, FILOSOFÍA MORAL Y FILOSOFÍA

Directora: Dª Eva María Domínguez Izquierdo

Secretario: D. Ramón Ruiz Ruiz

DERECHO PÚBLICO

Director: Jorge Lozano Miralles

Secretaria: Dª Lourdes de la Torre Martínez (Hasta 30/04/2015)
Secretario: D. Antonio Martí del Moral (Desde 04/05/2015)

DERECHO PÚBLICO Y DERECHO COMÚN EUROPEO

Director: D. Ángel López-Sidro López

Secretario: D. Rafael Cabrera Mercado

DERECHO PÚBLICO Y DERECHO PRIVADO ESPECIAL

Directora: Dª Isabel María Villar Cañada

Secretaria: Dª María Belén Blázquez Vilaplana

DIDÁCTICA DE LA EXPRESIÓN MUSICAL, PLÁSTICA Y CORPORAL

Director: D. Juan Antonio Párraga Montilla

Secretaria: D. ª M. ª Dolores Callejón Chinchilla

DIDÁCTICA DE LAS CIENCIAS

Directora: Dª Ana María Abril Gallego
Secretaria: Dª Matilde Peinado Rodríguez (Hasta 30/04/2015)
Secretario: D. Antonio Quesada Armenteros (Desde 20/03/2015)
Secretario: D. Santiago Jaén Milla (Desde 05/05/2015)

ECONOMÍA

Director: Dª Marta Teresa Muñoz Guarasa

Secretaria: Dª Marta Teresa Muñoz Guarasa (Hasta 28/05/2015)

Secretaria: Dª Francisca Jiménez Jiménez (Desde 01/06/2015)

ECONOMÍA FINANCIERA Y CONTABILIDAD

Director: D. Macario Cámara de la Fuente

Secretario: D. Fernando Moreno Bonilla

ENFERMERÍA

Director: D. Pedro Luis Pancorbo Hidalgo

Secretaria: Dª Isabel María López Medina

ESTADÍSTICA E INVESTIGACIÓN OPERATIVA

Director: D. José Rodríguez Avi

Secretaria: Dª María José Olmo Jiménez

FILOLOGÍA ESPAÑOLA

Director: Dª Ventura Salazar García

Secretaria: Dª María Águeda Moreno Moreno

FILOLOGÍA INGLESA

Directora: D. ª Paula García Ramírez

Secretaria: D. ª Cinta Zunino Garrido

FÍSICA

Director: D. Rafael Perea Carpio

Secretario: D. José Juan López García

GEOLOGÍA

Director: D. Luis Miguel Nieto Albert

Secretario: D. Rosario Jiménez Espinosa

Director/a Sección Departamental: Dª María del Carmen Hidalgo Estévez

INFORMÁTICA

Director: D. Pedro José Sánchez Sánchez

Secretaria: Dª María Dolores Pérez Godoy

INGENIERÍA CARTOGRÁFICA, GEODESIA Y FOTOGRAMETRÍA

Director: D. Antonio Miguel Ruiz Armenteros

Secretario: D. Manuel A. Ureña Cámara

INGENIERÍA DE TELECOMUNICACIÓN

Director:

D. José Ángel Fernández Prieto (Hasta 29/05/2015)
D. Damián Martínez Muñoz (Desde 30/05/2015)

Secretario: D. Antonio Jesús Yuste Delgado

INGENIERÍA ELÉCTRICA

Director: D. Pedro Gómez Vidal

Secretario: D. Blas Ogayar Fernández

Director/a Sección Departamental: D. Francisco Jurado Melguizo

INGENIERÍA ELECTRÓNICA Y AUTOMÁTICA

Director: D. Pedro Jesús Pérez Higueras

Secretario: D. Silvia María Satorres Martínez

INGENIERÍA GRÁFICA, DISENO Y PROYECTOS

Director:

D. Francisco Javier Gallego Álvarez (Hasta 12/11/2014)
D. Miguel Ángel Rubio Paramio (Desde 19/12/2014)

Secretario: D. Miguel Ángel García Gutiérrez

Director/a Sección Departamental:

D. Bartolomé Carrasco Hurtado

INGENIERÍA MECÁNICA Y MINERA

Director: D. Fernando A. Cruz Peragón

Secretario: D. Rafael López García

Director Sección Departamental:

D. Francisco José Pérez Latorre

INGENIERÍA QUÍMICA, AMBIENTAL Y DE LOS MATERIALES

Directora: Dª Lourdes Martínez Cartas

Secretaria: Dª Soledad Mateo Quero

Director Sección Departamental:

D. Francisco Espínola Lozano

LENGUAS Y CULTURAS MEDITERRÁNEAS

Directora: D. ª Encarnación Medina Arjona

Secretaria: D. ª Guadalupe Saiz Muños

MATEMÁTICAS

Director:

D. José M. ª Quesada Teruel (Hasta abril 2015)
D. Francisco Javier Muñoz Delgado (Desde 01/05/2015)

Secretario:

D. Miguel Ángel García Muñoz (Hasta 01/06/2015)
Dª Francisca Molina Alba (Desde 02/06/2015)

Director/a Sección Departamental:

D. Esther María García Caballero (Hasta 10/06/2015)
D. José Almira Picazo (29/06/2015)

ORGANIZACIÓN DE EMPRESAS, MARKETING Y SOCIOLOGÍA

Director: D. Manuel Carlos Vallejo Martos (Desde 04/04/2014)

Secretario: Dª. Elia García Martí

PATRIMONIO HISTÓRICO

Director:

D. Vicente Salvatierra Cuenca (Hasta 13/07/2015)
Dª Eva María Alcázar Hernández (Desde 14/07/2015)

Secretario/a:

D. Juan Pedro Bellón Ruiz (Hasta 16/07/2015)
Dª María Oliva Rodríguez Ariza (Desde 07/09/2015)

PEDAGOGÍA

Director: Dr. D. José Antonio Torres González

Secretario: D. Eufrasio Pérez Navío

PSICOLOGÍA

Director:

D. ª Ana García León (Hasta 31/05/2015)
Dª Mª Ángeles Agüero Zapata (desde 01/06/2015)

Secretaria:

Dª Eva Martín Puga (Hasta 06/06/2015)
Dª Beatriz Montes Berges (Desde 09/06/2015)

QUÍMICA FÍSICA Y ANALÍTICA

Directora: D. ª Amparo Navarro Rascón

Secretario: Dª Ana Domínguez Vidal

QUÍMICA INORGÁNICA Y ORGÁNICA

Director: D. Justo Cobo Domingo

Secretaria: Dª María de la Luz Godino Salido

DEFENSOR UNIVERSITARIO

1. ACTIVIDADES DESARROLLADAS ANTE LAS DEMANDAS DE LA COMUNIDAD UNIVERSITARIA.

Durante el Curso 2014/2015 se han recibido 323 solicitudes de actuación. Éstas serán debidamente explicitadas en la Memoria que se presentará ante el Claustro Universitario de la UJA.

No obstante, sí deseamos informar sobre algunos datos que consideramos de interés, para conocer la actividad desarrollada desde septiembre de 2014 a agosto de 2015.

Si analizamos las solicitudes en relación al colectivo de la Comunidad Universitaria que presenta la demanda de actuación, hay que indicar que, 235 (72,8%) han sido presentadas por los alumnos, siendo 43 (13,3%) las registradas por el PDI, y 35 (10,8 %) por los Defensores Universitarios. También hemos recibido 4 (1,2%) del PAS, y 6 (1,9%) realizadas por otras personas no pertenecientes a la Comunidad Universitaria de la UJA.

En cuanto al tipo de solicitud, tenemos que indicar que de las 323 actuaciones recibidas, 11 (3,4%) han sido presentadas como quejas, 275 (85,1%) son consultas, 18 (5,6%) son catalogadas como informes, 1 (0,3%) como mediación y las 18 (5,6%) restantes son clasificadas en el apartado de "otros".

ACTUACIONES DEL DEFENSOR POR SECTORES DEL 01/09/2014 AL 31/08/2015		
SECTOR	Nº DE CASOS	% PORCENTAJE
PDI	43	13,3%
PAS	4	1,2%
Estudiantes	235	72,8%
Red Defensores	35	10,8%
Otros	6	1,9%
TOTAL	**323**	

ACTUACIONES DEL DEFENSOR POR TIPOLOGÍA DEL 01/09/2014 AL 31/08/2015		
TIPOLOGÍA	Nº DE CASOS	% PORCENTAJE
Quejas	11	3,4%
Consultas	275	85,1%
Mediación	1	0,3%
Informes	18	5,6%
Otros	18	5,6%
TOTAL	**323**	

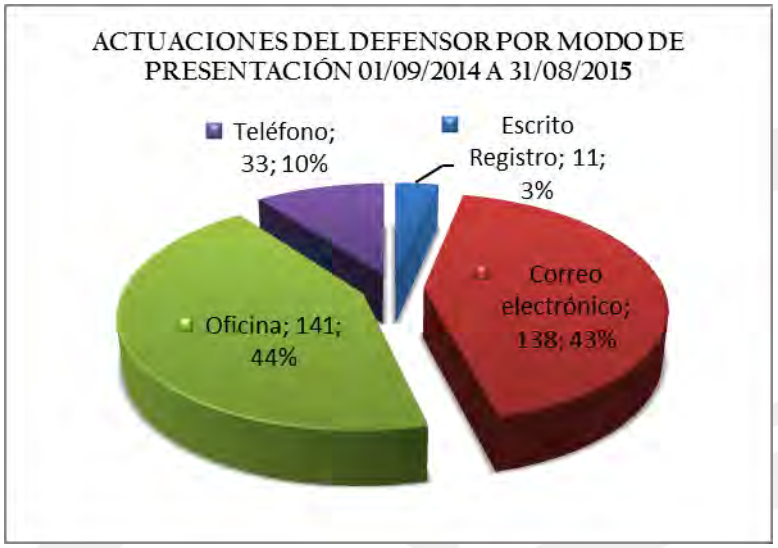

Finalmente, indicar que, en cuanto al modo de presentación, 141 (43,7%) se han presentado personalmente en la Oficina del Defensor, 138 (42,7%) se han recibido vía email, 33 (10,2%) mediante comunicación telefónica, y 11 (3,4%) en el registro de la UJA.

ACTUACIONES DEL DEFENSOR POR MODO DE PRESENTACIÓN. 01/09/2014 A 31/08/2015		
PRESENTACIÓN	Nº DE CASOS	% PORCENTAJE
Escrito Registro	11	3,4%
Correo electrónico	138	42,7%
Oficina	141	43,7%
Teléfono	33	10,2%
TOTAL	**323**	

2. DIFUSIÓN DE LA INSTITUCIÓN DEL DEFENSOR UNIVERSITARIO ENTRE DIFERENTES SECTORES DE LA UNIVERSIDAD DE JAÉN.

- Presentación, a los estudiantes de nuevo ingreso, de la Institución del Defensor Universitario, durante las Jornadas de Recepción de Estudiantes tanto en el Campus de Jaén como en el Campus de Linares.
- Se ha enviado al alumnado de nuevo ingreso un tríptico sobre la Institución del Defensor Universitario de la UJA, informando sobre sus competencias, los procedimientos de actuación y el acceso a este Servicio.
- Hemos asistido a las reuniones de los diferentes Órganos Colegiados de la UJA.

3. RELACIONES INSTITUCIONALES.

En este ámbito se han realizado las siguientes actividades:

- Asistencia a la reunión de Defensores Universitarios Andaluces, en la Universidad de Granada el día 2 de marzo de 2015, para analizar temas de importancia como: Los TFG, movilidad, lenguaje de signos, titulaciones a extinguir, matrícula, entre otros.
- Hemos asistido a la reunión de las/os Defensoras/es Andaluces con el Defensor del Pueblo Andaluz, el 18 de marzo de 2015, para analizar los problemas que se están presentando en las respectivas universidades y compartir procedimientos de actuación.
- Participación en la reunión de los Defensores Universitarios Andaluces celebrada en la Universidad de Sevilla para estudiar y solicitar a la Junta de Andalucía incluir, en el Decreto de precios públicos de matrícula, la consideración de anulación de matrícula por causas graves sobrevenidas y dar respaldo normativo a las universidades.

  Al mismo tiempo se estudió la adjudicación de docencia que se está produciendo en algunas universidades andaluzas y que nos preocupan como Defensores y Defensoras.
- Se han realizado diversos informes a los Órganos y Servicios de la UJA en relación a diferentes temas que afectan a la Comunidad Universitaria y se han aportado posibles recomendaciones para su conocimiento.
- Se ha dado cumplimiento a uno de los compromisos que establece el convenio de colaboración vigente entre la Universidad de Jaén y la Institución del Defensor del Pueblo Andaluz, enviando, de forma regular, información a esta Institución por parte de la Oficina del Defensor Universitario de la UJA, de acuerdo con lo previsto en el citado convenio.
- Se han elaborado diferentes informes en relación a las consultas realizadas por los Defensores Universitarios.

4. OTRAS ACTIVIDADES INSTITUCIONALES

- Asistencia al XVII Encuentro Estatal de la CEDU (Conferencia Estatal de Defensores Universitarios), celebrada en Badajoz, del 22 al 24 de octubre de 2014, organizado por la Oficina del Defensor de la Universidad de Extremadura.
- Asistencia a la Asamblea General de la CEDU, en la Universidad de Extremadura, celebrada el 23de octubre de 2014 en Badajoz.
- Asistencia el 17 de abril, en la Universidad Politécnica de Madrid, a la reunión convocada por la CEDU para analizar los cambios previstos por el Ministerio de Educación, Cultura y Deportes sobre: La nueva estructura de las titulaciones, la reforma del real decreto de acreditación nacional para el acceso a los cuerpos docentes universitarios, y sobre el proyecto de real decreto de creación, reconocimiento y acreditación de universidades y centros universitarios.
- Asistencia al II Congreso Internacional “Universidad Discapacidad”, organizado, entre otros por la CRUE, Fundación ONCE, MECD y el Ministerio de Sanidad, Servicios Sociales e Igualdad, donde se ha puesto de manifiesto los logros conseguidos y el camino por recorrer en este contexto.

Vicerrectorado de Enseñanzas de Grado, Postgrado y Formación Permanente

Vicerrectorado de Investigación

Vicerrectorado de Proyección de la Cultura, Deportes y Responsabilidad Social

Vicerrectorado de Profesorado y Ordenación Académica

Vicerrectorado de Estudiantes

Vicerrectorado de Tecnologías de la Información y la Comunicación e Infraestructuras

Vicerrectorado de Internacionalización

Vicerrectorado de Relaciones con la Sociedad e Inserción Laboral

VICERRECTORADO DE ENSEÑANZAS DE GRADO, POSTGRADO Y FORMACIÓN PERMANENTE

El vicerrectorado de Enseñanzas de Grado, Postgrado y Formación Permanente tiene como competencias la organización, coordinación, implantación efectiva y acreditación de todas las enseñanzas que se imparten en la Universidad de Jaén (Grado, Máster, Doctorado y Formación Permanente), la gestión de los procesos relativos a la supervisión y promoción de la calidad docente, la oferta formativa plurilingüe y la docencia virtual e innovación docente.

La opinión general del alumnado sobre las enseñanzas en la Universidad de Jaén, como principal se consolida en un notable alto (8,06 sobre 10) sin diferencias reseñables en la valoración que se da globalmente a las enseñanzas en los distintos campus (Jaén, Linares y Centro adscrito Sagrada Familia de Úbeda). La valoración de los estudios de Postgrado es particularmente alta, alcanzando un 8,57 sobre 10. Por Centros, la valoración alcanza igualmente el notable en todos ellos, oscilando entre el 7,68 de la Escuela Politécnica Superior de Jaén y el 8.32 de la Facultad de Ciencias de la Salud.

El Vicerrectorado acoge además el **Centro de Estudios de Postgrado**, que gestiona la mayor parte de las Enseñanzas de Máster Oficial, y todas las Enseñanzas Propias de la Universidad de Jaén, y la **Escuela de Doctorado**, que gestiona todos los programas de doctorado de la Universidad de Jaén que aparecen al amparo del RD99/2011. Dentro de la promoción y aumento de la visibilidad y de la eficiencia en la gestión de los estudios de postgrado de la Universidad de Jaén se organizó el II Ciclo de Conferencias del Centro de Estudios de Postgrado que, abierto a toda la comunidad universitaria y, a la sociedad en general, ha incluido un total de 79 conferencias impartidas por profesionales de reconocido prestigio en el ámbito académico y empresarial procedentes de distintas partes del mundo.

En esta línea, se realizó por primera vez el Acto de Clausura del Curso de Postgrado de la Universidad de Jaén con una conferencia del Juez Emilio Calatayud y con la entrega de los premios a los mejores Trabajos Fin de Máster (convocatoria 2014) y los Premios Extraordinarios de Doctorado (Convocatorias 2007/2008, 2008/09, 2009/10, 2010/11 y 2011/12). En la ceremonia se entregaron los premios a los mejores Trabajos Fin de Máster de cada título, un total de 63 de entre los que 5 recibieron el reconocimiento especial a los mejores Trabajos Fin de Máster de todos los defendidos en la Universidad de Jaén en el curso 2013/2014. Asimismo, se entregaron un total de 30 Premios extraordinarios de doctorado, 4 en Artes y Humanidades, 7 en Ciencias Experimentales, 3 en Ciencias de la Salud, 11 en Ciencias Sociales y Jurídicas y 5 en Ingeniería y Arquitectura. Además de los asistentes, la ceremonia fue transmitida en directo y seguida por más de medio millar de personas a través de internet (http://tv.ujaen.es/es/serial/96.html).

Secretariado de Enseñanzas de Grado e Innovación Docente

En el curso académico 2014/15 se ha concluido la implantación total de los cuatro cursos correspondientes al Grado en Ingeniería de Organización Industrial impartido por la Escuela Politécnica Superior de Jaén, cuyos primeros graduados se han sumado al del resto de los 34 títulos de grado completamente implantados en la Universidad en cursos anteriores. Por otro lado, en el curso 2014/15 se ha comenzado a impartir el primer curso de los grados en Educación Social y Arqueología.

Por otro lado, el curso 2014/15 ha finalizado con la extinción definitiva de los títulos correspondientes a todas las diplomaturas e ingenierías técnicas impartidas en la UJA, así como a las Licenciaturas en Biología, Química y Ciencias Ambientales.

Como consecuencia del proceso de seguimiento de los títulos de Grado, basado en las propuestas de mejora obtenidas tras la aplicación de los Sistemas de Garantía Interna de Calidad de los Centros, se han coordinado los procesos de modificación 2014/2015 de los planes de estudio de Grado. Estas modificaciones se están implantando en el curso 2015/2016. En relación a estos procesos de seguimiento y acreditación de los títulos de Grado, es de destacar los informes favorables para la renovación de la acreditación de los títulos de grado en Biología y Química. Además, se ha trabajado, conjuntamente con los centros implicados y el Servicio de Planificación y Evaluación, en las alegaciones a los informes provisionales para la renovación de la acreditación de los títulos de grado en Enfermería, Fisioterapia y Ciencias Ambientales, cuya renovación de la acreditación ha sido ya confirmada por la Dirección de Evaluación y Acreditación (DEVA) de la Agencia Andaluza del Conocimiento.

Dentro de las acciones realizadas por este Secretariado a lo largo del curso 2014/15, destaca la puesta en marcha de la Normativa para la Compensación Curricular. Esta normativa, desarrollada junto con el Vicerrectorado de Estudiantes y consensuada con los diferentes grupos de interés –Equipo de Gobierno, Centros, Departamentos, Consejo de Estudiantes y Defensor Universitario- fue aprobada en Consejo de Gobierno de la Universidad de Jaén el 28 de julio de 2015. Con ello, la Universidad de Jaén se ha sumado a la mayor parte de las universidades públicas españolas donde este tipo de normativas viene funcionando regularmente desde hace años, al venir contemplados los mecanismos de compensación en el Estatuto del Estudiante Universitario (RD 1791/2010 de 30 de diciembre).

Una vez aprobada esta Normativa, por resolución de este Vicerrectorado se abrió la primera convocatoria de compensación curricular en julio de 2015. En esta primera convocatoria se presentaron un total de 141 solicitudes, de las cuales 71 solicitudes (el 50.4%) obtuvo una resolución favorable con efectos académicos en el curso 2014/15.

En lo que respecta a la Innovación Docente para el curso 2014/15, hay que indicar la continuación de las acciones recogidas dentro del Plan de Innovación Docente 2013/15 referidas a:

- Proyectos de Innovación Docente (PID). En este curso 2014/15 se han presentado las memorias finales de 33 PID (32 de la propia UJA y 1 conjunto entre la UJA y el centro adscrito de la SAFA), los cuales ha sido evaluados externamente a través del Banco de Evaluadores de Innovación correspondiente a la Agencia Andaluza del Conocimiento. Todos los proyectos, en los que han participado un total de 175 profesores, han obtenido una evaluación positiva y conjuntamente han supuesto una financiación de 53800€.

- Plan de Acción Tutorial (PAT). Durante el curso 2014/15 han participado activamente 357 profesores de todos los centros de la UJA.

- Continuación de la plataforma de apoyo y divulgación de la Innovación Docente en el ámbito Universitario: InEdUn, creada en cursos anteriores (http://inedun.campusandaluzvirtual.es/user).

Una vez concluido el Plan de Innovación Docente 2013/15, se está trabajando para la puesta en marcha en 2016 del nuevo Plan de Innovación Docente 2016-2018.

Finalmente, la Universidad de Jaén, a través del Vicerrectorado de Enseñanzas de Grado, Postgrado y Formación Permanente, ha convocado en junio de 2014, 14 Becas de Colaboración Informática para el apoyo a la gestión y desarrollo de las titulaciones de Grado y Postgrado durante el curso 2015-2016.

Secretariado de Enseñanzas de Máster Oficial

En el curso académico 2014/2015 se han impartido un total de 33 Másteres de los cuales 25 ya fueron ofertados en el curso anterior y 8 de ellos son nuevos Másteres que se implementan por primera vez. Estos últimos se encuentran enmarcados en diferentes áreas de conocimiento:

- Área de Ciencias de la Salud:
  - Máster Universitario en Enfermería de Cuidados Críticos, Urgencias y Emergencias.
  - Máster Universitario en Psicología General Sanitaria.
- Área de Ciencias Sociales y Jurídicas:
  - Máster Universitario en Abogacía.
  - Máster Universitario en Justicia Penal y Sistema Penitenciario.
- Área de Ingeniería y Arquitectura:
  - Máster Universitario en Ingeniería de Telecomunicación.
  - Máster Universitario en Ingeniería Industrial.
  - Máster Universitario en Ingeniería Informática.
  - Máster Universitario en Tecnologías Geoespaciales para la Gestión Inteligente del Territorio.

El total de estudiantes matriculados en los Másteres Oficiales de la Universidad de Jaén durante este curso académico ha sido de 984, consolidándose así el número de alumnos que realizan estudios de postgrado en esta Universidad. El número de estudiantes por máster se recoge en la siguiente figura:

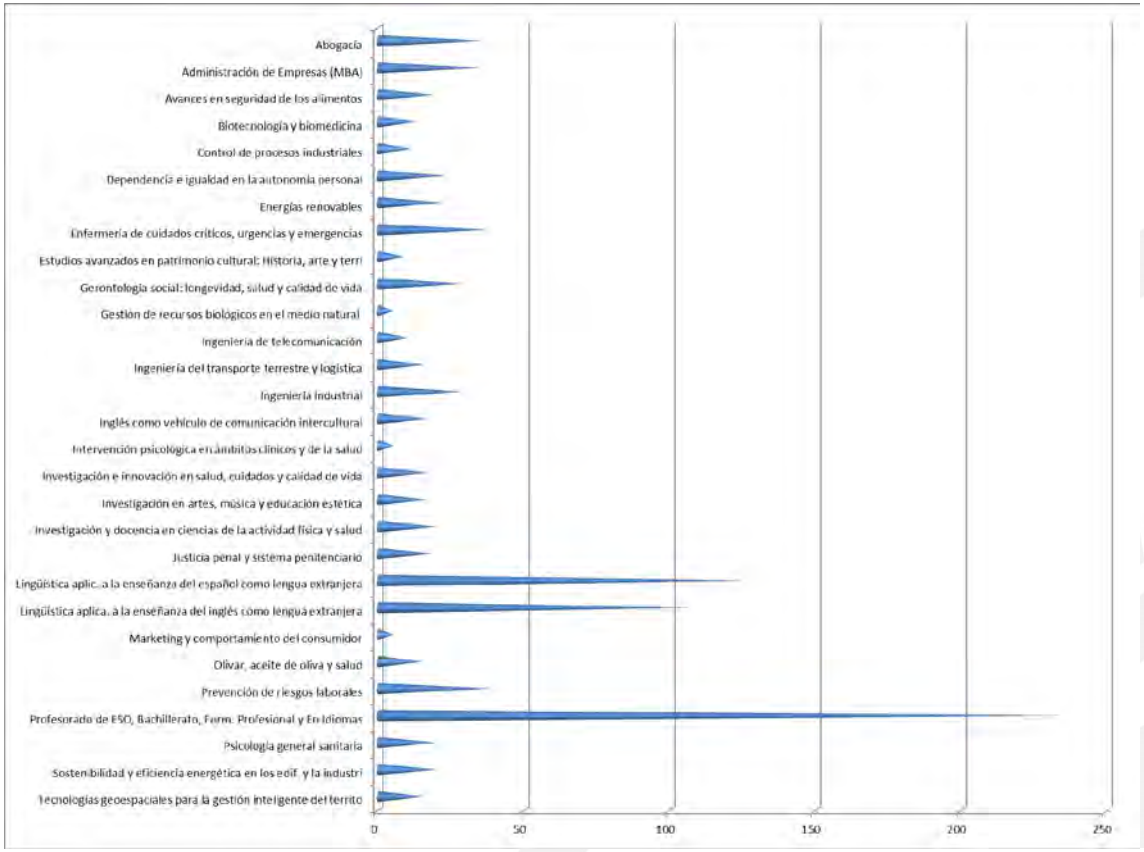
Abogacía
Administración de Empresas (MBA)
Avances en seguridad de los alimentos
Biotecnología y biomedicina
Control de procesos industriales
Dependencia e igualdad en la autonomía personal
Energías renovables
Enfermería de cuidados críticos, urgencias y emergencias
Estudios avanzados en patrimonio cultural: Historia, arte y terri
Gerontología social: longevidad, salud y calidad de vida
Gestión de recursos biológicos en el medio natural
Ingeniería de telecomunicación
Ingeniería del transporte terrestre y logística
Ingeniería Industrial
Inglés como vehículo de comunicación intercultural
Intervención psicológica en ámbitos clínicos y de la salud
Investigación e innovación en salud, cuidados y calidad de vida
Investigación en artes, música y educación estética
Investigación y docencia en ciencias de la actividad física y salud
Justicia penal y sistema penitenciario
Lingüística aplic..a la enseñanza del español como lengua extranjera
Lingüística aplica..à la enseñanza del inglés como lengua extranjera
Marketing y comportamiento del consumidor
Olivar, aceite de oliva y salud
Prevención de riesgos laborales
Profesorado de ESO, Bachillerato, Form. Profesional y En Idiomas
Psicología general sanitaria
Sostenibilidad y eficiencia energética en los edif. y la industri
Tecnologías geoespaciales para la gestión inteligente del territo
0
50
100
150
200
250

En términos generales, la demanda se consolida en la mayoría de los másteres ofertados por la Universidad de Jaén. No obstante, la oferta de másteres es dinámica y la Universidad de Jaén coordina su potencial con las necesidades demandadas por sus estudiantes potenciales, actualizando anualmente su lista de másteres oficiales ofertados.

Desde el Secretariado de Másteres Oficiales se han tramitado 2 becas de alumnos becarios con la Fundación Carolina que han cursado el Máster Universitario en Energías Renovables y el Máster Universitario en Sostenibilidad y Eficiencia Energética en los Edificios y en la Industria. Estos becarios proceden del ámbito iberoamericano. En colaboración con el Vicerrectorado de Internacionalización de la Universidad de Jaén se han gestionado 13 becas para estudiantes de máster a través de la Asociación Universitaria Iberoamericana de Postgrado (AUIP). Estas becas se conceden a estudiantes excelentes del ámbito iberoamericano y han sido disfrutadas por estudiantes de México, Colombia, Cuba, y Ecuador, Venezuela y Argentina. Por último, se han concedido 7 becas de atracción del talento para cursar Másteres de distintas áreas de conocimiento.

Secretariado de Enseñanzas de Doctorado y Director de la Escuela de Doctorado

La Escuela de Doctorado de la Universidad de Jaén (EDUJA) tiene como misión la organización de las enseñanzas y actividades propias del doctorado. La EDUJA tiene como objetivo principal crear un marco que favorezca la formación de investigadores e investigadoras con el grado de doctor. La EDUJA también se plantea como objetivos visualizar líneas estratégicas de investigación y desarrollo e integrarlas dentro del Sistema Ciencia-Tecnología-Industria, fomentar la internacionalización, y favorecer la captación de talento. En el curso académico 2014-2015 se ha consolidado la oferta formativa con un total de 20 programas de doctorado regulados por el R.D. 99/2011, de los cuales 9 son interuniversitarios. El número de matrículas de nuevo ingreso en programas de doctorado fue de 182. El número de tesis defendidas fue 74, de las cuales 25 obtuvieron Mención Internacional. Entre las actividades desarrolladas por la EDUJA destaca el Curso sobre Competencias Transversales de los Doctorados, que se ha ofertado en dos periodos diferentes, en las modalidades Presencial y On-line. Se ha aprobado y ejecutado la Programación de Actividades y Ayudas para 2015, en la que destacan:

-Programa de actividades de formación transversal. Incluye las actividades formativas de carácter transversal.

-Programa de formación doctoral específica. Organización y financiación de las actividades formativas específicas incluidas en los programas de doctorado. Nº de ayudas concedidas para la realización de actividades específicas de programas de doctorado: 16. Nº de ayudas concedidas para la realización de estancias destinadas a la realización de aportaciones relevantes y obtención de la mención internacional en el título de doctor: 7. Nº de ayudas concedidas para la participación activa en seminarios, congresos, cursos o talleres: 17.

-Programa de acciones convergentes con la industria, empresa y administraciones públicas. Potenciación de transferencia de conocimiento a la sociedad por los doctorandos. Nº de ayudas concedidas para estancias de investigación de doctorandos en empresas: 7.

-Programa de fomento de la formación de directores de tesis y de la codirección. Nº de ayudas concedidas para la realización de tesis doctorales en cotutela internacional: 4

La Comisión de Doctorado ha desarrollado una intensa labor en cuanto a evaluación de proyectos de tesis y propuesta de tribunales de tesis. Se ha aprobado la propuesta de modificación de los requisitos sobre la aportación relevante para la defensa de las tesis doctorales. Se ha completado la evaluación de los Premios Extraordinarios de Doctorado en los diferentes ámbitos del conocimiento, lo que ha permitido realizar el correspondiente acto académico de entrega de premios.

Secretariado de Enseñanzas de Formación Permanente

Durante el curso académico 2014/15, el Secretariado de Enseñanzas de Formación Permanente ha asesorado en la preparación y gestión de las propuestas de enseñanzas propias recibidas. Se han aprobado 20 Títulos Propios de Postgrado (8 Títulos de Máster propio y 12 Títulos de Experto), 28 cursos de Especialización, y otras 39 propuestas (Jornadas, Seminarios y Congresos), con un total de 87 actividades de formación.

Estas Enseñanzas Propias han abarcado las cinco ramas del conocimiento (Ciencias Experimentales, Ciencias Sociales y Jurídicas, Ciencias de la Salud, Humanidades e Ingeniería y Tecnología). Han sido propuestas y organizadas por profesorado perteneciente a los Departamentos, así como por las Facultades/Escuelas y los Vicerrectorados. Han ido dirigidas a los estudiantes de la UJA, a la comunidad universitaria en su conjunto, a la sociedad en general, y a alumnado extranjero. Una proporción significativa de las Enseñanzas Propias se ha ofertado en formato semipresencial o virtual. Todas estas enseñanzas han tenido una excelente acogida, con un importante número de alumnos y participantes. Destacamos que los Títulos Propios de Postgrado han sido cursados por un total de 473 alumnos.

Además, el propio Secretariado de Enseñanzas de Formación Permanente ha organizado, a iniciativa de Instituciones públicas externas a la UJA, una nueva edición de los Cursos de Verano. En este sentido, se celebraron las siguientes actividades: los *XVI Cursos Universitarios de Verano "Intendente Olavide"*, en colaboración con el Ayuntamiento de La Carolina, del 13 al 17 de julio de 2015, y los *X Cursos de Verano de la Universidad de Jaén en Torres*, en colaboración con el Ayuntamiento de Torres, la Fundación Internacional Baltasar Garzón, el Consejo Consultivo de Andalucía, y la Diputación Provincial de Jaén, del 20 al 24 de julio de 2015. Los Cursos de Verano contaron con una participación 129 alumnos.

POLICIA
LOCAL

uja Universidad de Jaén

Sistema de Información Científica de Andalucía
Sica 2.0 Consejería de Economía y Conocimiento
Datos a fecha Mayo 2016

STAF DE INVESTIGADORES ANALIZADOS

INVESTIGADOR	DEPARTAMENTO	TITULACION DOCTOR
SOLANA RUIZ, JOSÉ LUIS	Universidad de Jaén. Antropologia, Geografia e Historia	Doctor
PANIZA CABRERA, ANTONIA	Universidad de Jaén. Antropologia, Geografia e Historia	Doctor
FERNÁNDEZ GARCÍA, JOSÉ	Universidad de Jaén. Antropologia, Geografia e Historia	Doctor
CRUZ ARTACHO, SALVADOR	Universidad de Jaén. Antropologia, Geografia e Historia	Doctor
ACOSTA RAMÍREZ, FRANCISCO	Universidad de Jaén. Antropologia, Geografia e Historia	Doctor
MARTÍNEZ LÓPEZ, DAVID	Universidad de Jaén. Antropologia, Geografia e Historia	Doctor
CASTILLO MALDONADO, PEDRO MIGUEL	Universidad de Jaén. Antropologia, Geografia e Historia	Doctor
ARAQUE JIMENEZ, EDUARDO	Universidad de Jaén. Antropologia, Geografia e Historia	Doctor
BEL BRAVO, MARÍA ANTONIA	Universidad de Jaén. Antropologia, Geografia e Historia	Doctor
TAHAYTI , MOHAMED	Universidad de Jaén. Antropologia, Geografia e Historia	Otra Titulación
ARROYO LOPEZ, EMILIO	Universidad de Jaén. Antropologia, Geografia e Historia	Doctor
SALAZAR SANTIAGO, PEDRO MIGUEL	Universidad de Jaén. Antropologia, Geografia e Historia	Otra Titulación
SANCHEZ MIRANDA, MARÍA DEL CARMEN	Universidad de Jaén. Antropologia, Geografia e Historia	Otra Titulación
Domingo Ribary, Joan Vianney	Universidad de Jaén. Antropologia, Geografia e Historia	Otra Titulación
Quesada Aguilar, Juan Sergio	Universidad de Jaén. Antropologia, Geografia e Historia	
FERNÁNDEZ SÁNCHEZ, ENCARNACIÓN	Universidad de Jaén. Antropologia, Geografia e Historia	Otra Titulación
JIMÉNEZ SERRANO, ALEJANDRO JUAN	Universidad de Jaén. Antropologia, Geografia e Historia	Doctor
VALENTI COSTALES, MARTA	Universidad de Jaén. Antropologia, Geografia e Historia	Otra Titulación
BUENO CÁRDENAS, JAVIER	Universidad de Jaén. Antropologia, Geografia e Historia	Otra Titulación
FORNELL MUÑOZ, ALEJANDRO	Universidad de Jaén. Antropologia, Geografia e Historia	Doctor
CANCER POMAR, LUIS	Universidad de Jaén. Antropologia, Geografia e Historia	Doctor
SÁNCHEZ MARTÍNEZ, JOSÉ DOMINGO	Universidad de Jaén. Antropologia, Geografia e Historia	Doctor
MOYA GARCIA, EGIDIO	Universidad de Jaén. Antropologia, Geografia e Historia	Doctor
CUESTA AGUILAR, MARIA JOSE	Universidad de Jaén. Antropologia, Geografia e Historia	Doctor
MENOR TORIBIO, JOSE ALFONSO	Universidad de Jaén. Antropologia, Geografia e Historia	Doctor
SANCHEZ LEON, JUAN CARLOS	Universidad de Jaén. Antropologia, Geografia e Historia	Doctor
ANTA FÉLEZ, JOSÉ-LUIS	Universidad de Jaén. Antropologia, Geografia e Historia	Doctor
QUESADA RINCON, JUAN	Universidad de Jaén. Biología Animal, Biología Vegetal y Ecología	Doctor
MARQUEZ JIMENEZ, FRANCISCO JOSE	Universidad de Jaén. Biología Animal, Biología Vegetal y Ecología	Doctor
SEVILLA ATIENZA, ALICIA	Universidad de Jaén. Biología Animal, Biología Vegetal y Ecología	Otra Titulación
GALOTTI DE SOUZA, ANDREA	Universidad de Jaén. Biología Animal, Biología Vegetal y Ecología	Doctor
GARCÍA BAYO, VERÓNICA	Universidad de Jaén. Biología Animal, Biología Vegetal y Ecología	Otra Titulación
GARCÍA JURADO, FÁTIMA	Universidad de Jaén. Biología Animal, Biología Vegetal y Ecología	Doctor
GARCÍA LUQUE, SONIA	Universidad de Jaén. Biología Animal, Biología Vegetal y Ecología	Otra Titulación
DOMÍNGUEZ MARTÍNEZ, MIGUEL ANGEL	Universidad de Jaén. Biología Animal, Biología Vegetal y Ecología	Otra Titulación
CRUZ GARCÍA, JUAN CARLOS	Universidad de Jaén. Biología Animal, Biología Vegetal y Ecología	Otra Titulación
PEREZ JIMENEZ, JESUS MARIA	Universidad de Jaén. Biología Animal, Biología Vegetal y Ecología	Doctor
BURGOS BOLOS, CONSUELO DEL CARMEN	Universidad de Jaén. Biología Animal, Biología Vegetal y Ecología	Doctor
MONTILLA DOMINGUEZ, RAÚL JESÚS	Universidad de Jaén. Biología Animal, Biología Vegetal y Ecología	Otra Titulación
SILES COLMENERO, GEMMA	Universidad de Jaén. Biología Animal, Biología Vegetal y Ecología	Doctor
SÁNCHEZ ARIZA, M. CARMEN	Universidad de Jaén. Biología Animal, Biología Vegetal y Ecología	Doctor
ESPINOSA GENTO, JOSÉ MANUEL	Universidad de Jaén. Biología Animal, Biología Vegetal y Ecología	Doctor
FERNÁNDEZ GARCÍA-ROJO, CARLOS DELFIN	Universidad de Jaén. Biología Animal, Biología Vegetal y Ecología	Doctor

GUZMÁN TIRADO, MARÍA ANTONIA	Universidad de Jaén. Biología Animal, Biología Vegetal y Ecología	Doctor
MONTORO SUTIL, CARMEN	Universidad de Jaén. Biología Animal, Biología Vegetal y Ecología	
Álvarez Ortega, Sergio	Universidad de Jaén. Biología Animal, Biología Vegetal y Ecología	Doctor
CASADO PONCE, DAMIAN	Universidad de Jaén. Biología Animal, Biología Vegetal y Ecología	Otra Titulación
CARAZO MONTIJANO, MARÍA MATILDE	Universidad de Jaén. Biología Animal, Biología Vegetal y Ecología	Otra Titulación
MORILLAS SÁNCHEZ, LORENZO GONZALO	Universidad de Jaén. Biología Animal, Biología Vegetal y Ecología	Otra Titulación
SERICHOL ESCOBAR, CELIA	Universidad de Jaén. Biología Animal, Biología Vegetal y Ecología	Otra Titulación
AGUILERA PADILLA, FÁTIMA	Universidad de Jaén. Biología Animal, Biología Vegetal y Ecología	Doctor
ESPINOSA GENTO, ANA	Universidad de Jaén. Biología Animal, Biología Vegetal y Ecología	
GÓMEZ TORRES, RAFAELA	Universidad de Jaén. Biología Animal, Biología Vegetal y Ecología	Otra Titulación
DEL ARCO OCHOA, ANA ISABEL	Universidad de Jaén. Biología Animal, Biología Vegetal y Ecología	Otra Titulación
BLANES ALBEROLA, Mª CARMEN	Universidad de Jaén. Biología Animal, Biología Vegetal y Ecología	Doctor
CORDOVILLA PALOMARES, MARIA DEL PILAR	Universidad de Jaén. Biología Animal, Biología Vegetal y Ecología	Doctor
CANCIO GUILLÉN, INMACULADA	Universidad de Jaén. Biología Animal, Biología Vegetal y Ecología	
TELLADO RUIZ, Mª SIERRA	Universidad de Jaén. Biología Animal, Biología Vegetal y Ecología	Doctor
PEÑA SANTIAGO, REYES	Universidad de Jaén. Biología Animal, Biología Vegetal y Ecología	Doctor
APARICIO AYORA, CAROLINA	Universidad de Jaén. Biología Animal, Biología Vegetal y Ecología	Otra Titulación
CARRILLO GONZÁLEZ, IRENE	Universidad de Jaén. Biología Animal, Biología Vegetal y Ecología	Otra Titulación
FERNÁNDEZ OCAÑA, ANA MARÍA	Universidad de Jaén. Biología Animal, Biología Vegetal y Ecología	Doctor
GILBERT RUS, JUAN DIEGO	Universidad de Jaén. Biología Animal, Biología Vegetal y Ecología	Otra Titulación
GÓMEZ RODRÍGUEZ, MARÍA VICTORIA	Universidad de Jaén. Biología Animal, Biología Vegetal y Ecología	Doctor
SALIDO RAMÍREZ, MARÍA TERESA	Universidad de Jaén. Biología Animal, Biología Vegetal y Ecología	Doctor
LENDÍNEZ BARRIGA, MARÍA LUCÍA	Universidad de Jaén. Biología Animal, Biología Vegetal y Ecología	Doctor
MANZANEDA ÁVILA, ANTONIO JOSÉ	Universidad de Jaén. Biología Animal, Biología Vegetal y Ecología	Doctor
GUTIERREZ UREÑA, JOSE EUGENIO	Universidad de Jaén. Biología Animal, Biología Vegetal y Ecología	Otra Titulación
SARASA , MATHIEU	Universidad de Jaén. Biología Animal, Biología Vegetal y Ecología	Doctor
SÁNCHEZ RODRÍGUEZ, JUAN CARLOS	Universidad de Jaén. Biología Animal, Biología Vegetal y Ecología	Otra Titulación
VIÑEGLA PÉREZ, BENJAMÍN	Universidad de Jaén. Biología Animal, Biología Vegetal y Ecología	Doctor
TORRES CAÑABATE, PATRICIA	Universidad de Jaén. Biología Animal, Biología Vegetal y Ecología	Otra Titulación
TEIXEIRA MOÇO, GISELA MARIA	Universidad de Jaén. Biología Animal, Biología Vegetal y Ecología	Otra Titulación
GÓMEZ MUÑOZ, BEATRIZ	Universidad de Jaén. Biología Animal, Biología Vegetal y Ecología	Doctor
BURGOS BONEL, PEDRO ANTONIO	Universidad de Jaén. Biología Animal, Biología Vegetal y Ecología	Doctor
Lechuga Ordóñez, Víctor	Universidad de Jaén. Biología Animal, Biología Vegetal y Ecología	Otra Titulación
CANO ORTIZ, ANA	Universidad de Jaén. Biología Animal, Biología Vegetal y Ecología	Doctor
JAIME BUENO, RAFAEL	Universidad de Jaén. Biología Animal, Biología Vegetal y Ecología	Doctor
RAMÍREZ PARDO, JOSÉ MANUEL	Universidad de Jaén. Biología Animal, Biología Vegetal y Ecología	Doctor
JIMENEZ MILLAN, FERNANDO	Universidad de Jaén. Biología Animal, Biología Vegetal y Ecología	Otra Titulación
MUÑOZ-COBO ROSALES, JOAQUIN	Universidad de Jaén. Biología Animal, Biología Vegetal y Ecología	Doctor
GUERRERO RUIZ, FRANCISCO JOSÉ	Universidad de Jaén. Biología Animal, Biología Vegetal y Ecología	Doctor
JIMÉNEZ GÓMEZ, FRANCISCO	Universidad de Jaén. Biología Animal, Biología Vegetal y Ecología	Doctor
MORENO MONTESINOS, JUAN	Universidad de Jaén. Biología Animal, Biología Vegetal y Ecología	Otra Titulación
GUERRERO RODRÍGUEZ, PABLO	Universidad de Jaén. Biología Animal, Biología Vegetal y Ecología	Doctor
COBO MURO, MARÍA DEL CARMEN	Universidad de Jaén. Biología Animal, Biología Vegetal y Ecología	Otra Titulación
SALAZAR MENDIAS, CARLOS	Universidad de Jaén. Biología Animal, Biología Vegetal y Ecología	Doctor
ALCÁNTARA GÁMEZ, JULIO MANUEL	Universidad de Jaén. Biología Animal, Biología Vegetal y Ecología	Doctor
PARRA ANGUITA, MARÍA GEMA	Universidad de Jaén. Biología Animal, Biología Vegetal y Ecología	Doctor
SANCHEZ PASCUAL, NESTOR	Universidad de Jaén. Biología Animal, Biología Vegetal y Ecología	Doctor
GARCÍA RUIZ, ROBERTO	Universidad de Jaén. Biología Animal, Biología Vegetal y Ecología	Doctor
LIÉBANAS TORRES, GRACIA MARÍA	Universidad de Jaén. Biología Animal, Biología Vegetal y Ecología	Doctor
LIÉTOR GALLEGO, JOSÉ	Universidad de Jaén. Biología Animal, Biología Vegetal y Ecología	Doctor
PERALTA PERALTA, MANUEL	Universidad de Jaén. Biología Animal, Biología Vegetal y Ecología	Doctor

Pulgar Ramírez, Manuel	Universidad de Jaén. Biología Animal, Biología Vegetal y Ecología	Otra Titulación
CALVO VILLÉN, JOSÉ ANTONIO	Universidad de Jaén. Biología Animal, Biología Vegetal y Ecología	Otra Titulación
LÓPEZ MONTOYA, ANTONIO JESÚS	Universidad de Jaén. Biología Animal, Biología Vegetal y Ecología	Otra Titulación
Martínez Martínez, Luisa María	Universidad de Jaén. Biología Animal, Biología Vegetal y Ecología	Otra Titulación
GONZALEZ RUIZ, RAMON	Universidad de Jaén. Biología Animal, Biología Vegetal y Ecología	Doctor
REDONDO PUNZANO, JOSE	Universidad de Jaén. Biología Animal, Biología Vegetal y Ecología	Otra Titulación
SÁNCHEZ VAZQUEZ, FRANCISCO	Universidad de Jaén. Biología Animal, Biología Vegetal y Ecología	Otra Titulación
MONTIEL BUENO, ALFONSO	Universidad de Jaén. Biología Animal, Biología Vegetal y Ecología	Otra Titulación
Vicente Vicente, José Luis	Universidad de Jaén. Biología Animal, Biología Vegetal y Ecología	Otra Titulación
CARRASCO GÓMEZ, DOLORES	Universidad de Jaén. Biología Animal, Biología Vegetal y Ecología	Otra Titulación
GÓMEZ BARCINA, ANTONIO	Universidad de Jaén. Biología Animal, Biología Vegetal y Ecología	Otra Titulación
BUENO GONZALEZ, MILAGROS	Universidad de Jaén. Biología Animal, Biología Vegetal y Ecología	Doctor
CANO CARMONA, EUSEBIO	Universidad de Jaén. Biología Animal, Biología Vegetal y Ecología	Doctor
CARRASCO GOMEZ, RAFAEL JAVIER	Universidad de Jaén. Biología Animal, Biología Vegetal y Ecología	Doctor
MEDEL SOTERAS, Mª DOLORES	Universidad de Jaén. Biología Animal, Biología Vegetal y Ecología	Doctor
FERNÁNDEZ LÓPEZ, CARLOS	Universidad de Jaén. Biología Animal, Biología Vegetal y Ecología	Doctor
REY ZAMORA, PEDRO JOSÉ	Universidad de Jaén. Biología Animal, Biología Vegetal y Ecología	Doctor
MELENDO LUQUE, MANUEL	Universidad de Jaén. Biología Animal, Biología Vegetal y Ecología	Doctor
ABOLAFIA COBALEDA, JOAQUÍN	Universidad de Jaén. Biología Animal, Biología Vegetal y Ecología	Doctor
CARRASCO GÓMEZ, ANTONIO LUCIO	Universidad de Jaén. Biología Animal, Biología Vegetal y Ecología	Otra Titulación
CARREIRA DE LA FUENTE, JOSE ANTONIO	Universidad de Jaén. Biología Animal, Biología Vegetal y Ecología	Doctor
GARCIA FUENTES, ANTONIO	Universidad de Jaén. Biología Animal, Biología Vegetal y Ecología	Doctor
GONZÁLEZ MARTÍN, ANGELES	Universidad de Jaén. Biología Animal, Biología Vegetal y Ecología	Otra Titulación
González Robles, Ana	Universidad de Jaén. Biología Animal, Biología Vegetal y Ecología	Otra Titulación
RUIZ VALENZUELA, LUIS	Universidad de Jaén. Biología Animal, Biología Vegetal y Ecología	Doctor
AZORIT CASAS, CONCEPCION	Universidad de Jaén. Biología Animal, Biología Vegetal y Ecología	Doctor
TORRES CORDERO, JUAN ANTONIO	Universidad de Jaén. Biología Animal, Biología Vegetal y Ecología	Doctor
JIMÉNEZ MELERO, RAQUEL	Universidad de Jaén. Biología Animal, Biología Vegetal y Ecología	Doctor
PEDRAJAS CABRERA, JOSÉ RAFAEL	Universidad de Jaén. Biologia Experimental	Doctor
RAMÍREZ TEJERO, JORGE ANTOLÍN	Universidad de Jaén. Biologia Experimental	Otra Titulación
Rodríguez de la Peña, Manuel	Universidad de Jaén. Biologia Experimental	Otra Titulación
SANTACRUZ ROCO, ÁLVARO	Universidad de Jaén. Biologia Experimental	Doctor
TORRES FERNANDEZ, MARIA DEL CARMEN	Universidad de Jaén. Biologia Experimental	Doctor
CARRILLO ÁVILA, JOSE ANTONIO	Universidad de Jaén. Biologia Experimental	Doctor
COLMENERO VAREA, PILAR	Universidad de Jaén. Biologia Experimental	Otra Titulación
LORITE MARTÍNEZ, PEDRO	Universidad de Jaén. Biologia Experimental	Doctor
MIRÓN GARCÍA, Mª DEL CARMEN	Universidad de Jaén. Biologia Experimental	Otra Titulación
RUEDA QUERO, PATRICIA	Universidad de Jaén. Biologia Experimental	Doctor
Calahorra García-Moreno, Jesús	Universidad de Jaén. Biologia Experimental	Otra Titulación
SILES RIVAS, EVA	Universidad de Jaén. Biologia Experimental	Doctor
Dueñas Lechuga, Ángel	Universidad de Jaén. Biologia Experimental	Otra Titulación
DÍAZ BELTRÁN, LETICIA	Universidad de Jaén. Biologia Experimental	Otra Titulación
CASTRO ORTEGA, LOURDES	Universidad de Jaén. Biologia Experimental	Doctor
HERNÁNDEZ TORRES, FRANCISCO	Universidad de Jaén. Biologia Experimental	Doctor
NAVARRO GÓMEZ, FRANCISCO	Universidad de Jaén. Biologia Experimental	Doctor
MARTÍNEZ FERNÁNDEZ, SERGIO	Universidad de Jaén. Biologia Experimental	Doctor
LUQUE VÁZQUEZ, FRANCISCO	Universidad de Jaén. Biologia Experimental	Doctor
PEINADO HERREROS, Mª ÁNGELES	Universidad de Jaén. Biologia Experimental	Doctor
CAÑUELO NAVARRO, ANA	Universidad de Jaén. Biologia Experimental	Doctor
CARUZ ARCOS, ANTONIO JOSÉ	Universidad de Jaén. Biologia Experimental	Doctor
PEDROSA RAYA, JUAN ANGEL	Universidad de Jaén. Biologia Experimental	Doctor

JIMÉNEZ JIMÉNEZ, ANA	Universidad de Jaén. Biologia Experimental	Doctor
ESTEBAN RUIZ, FRANCISCO JOSÉ	Universidad de Jaén. Biologia Experimental	Doctor
GASSÓ CAMPOS, MANUELA	Universidad de Jaén. Biologia Experimental	Doctor
HERNÁNDEZ COBO, RAQUEL	Universidad de Jaén. Biologia Experimental	Doctor
GARRIDO GODINO, ANA ISABEL	Universidad de Jaén. Biologia Experimental	Doctor
MARTINEZ PADILLA, ANA BELÉN	Universidad de Jaén. Biologia Experimental	Otra Titulación
GUZMAN , KATIARYNA	Universidad de Jaén. Biologia Experimental	Otra Titulación
BLANCO RUIZ, SANTOS	Universidad de Jaén. Biologia Experimental	Doctor
SANIGER BERNAL, MARÍA LUISA	Universidad de Jaén. Biologia Experimental	Doctor
Peñas Fuentes, Juan Luis	Universidad de Jaén. Biologia Experimental	Otra Titulación
MARCHAL ORTEGA, JUAN ALBERTO	Universidad de Jaén. Biologia Experimental	Doctor
HERRERO DEL RIO, Mª DEL ROCÍO	Universidad de Jaén. Biologia Experimental	Otra Titulación
SANCHEZ BACA, ANTONIO	Universidad de Jaén. Biologia Experimental	Doctor
DOMÍNGUEZ MACÍAS, JORGE NICOLÁS	Universidad de Jaén. Biologia Experimental	Doctor
MORAL LEAL, Mª LUISA DEL	Universidad de Jaén. Biologia Experimental	Doctor
DE CASTRO GARCÍA, MARIA DEL PILAR	Universidad de Jaén. Biologia Experimental	Otra Titulación
Martín Expósito, Manuel	Universidad de Jaén. Biologia Experimental	Otra Titulación
CHAKI , MOUNIRA	Universidad de Jaén. Biologia Experimental	Doctor
Leyva Pérez, Maria de la O	Universidad de Jaén. Biologia Experimental	Doctor
BEGARA MORALES, JUAN CARLOS	Universidad de Jaén. Biologia Experimental	Doctor
Cuevas Bermúdez, Abel	Universidad de Jaén. Biologia Experimental	Otra Titulación
FRANCO JAIME, DIEGO	Universidad de Jaén. Biologia Experimental	Doctor
MUÑOZ ESPADA, IRENE	Universidad de Jaén. Biologia Experimental	Otra Titulación
GUZMAN HERRERA, MANUEL FRANCISCO	Universidad de Jaén. Biologia Experimental	Doctor
ARÁNEGA JIMÉNEZ, AMELIA EVA	Universidad de Jaén. Biologia Experimental	Doctor
CÓRDOBA JIMÉNEZ, EMPERATRIZ	Universidad de Jaén. Biologia Experimental	Otra Titulación
TORRES LÓPEZ, Mª ISABEL	Universidad de Jaén. Biologia Experimental	Doctor
Mata Pérez, Capilla	Universidad de Jaén. Biologia Experimental	Doctor
VALLEJO PULIDO, DANIEL	Universidad de Jaén. Biologia Experimental	Otra Titulación
SÁNCHEZ CALVO, BEATRIZ	Universidad de Jaén. Biologia Experimental	Doctor
SANLLORENTE BOLINCHES, OLIVIA MARÍA	Universidad de Jaén. Biologia Experimental	Doctor
ORTEGA GARCIA, FRANCISCA	Universidad de Jaén. Biologia Experimental	Doctor
VALDERRAMA RODRÍGUEZ, RAQUEL	Universidad de Jaén. Biologia Experimental	Doctor
CARRERAS EGAÑA, ALFONSO MARIA	Universidad de Jaén. Biologia Experimental	Doctor
BARROSO ALBARRACÍN, JUAN BAUTISTA	Universidad de Jaén. Biologia Experimental	Doctor
PERAGON SANCHEZ, JUAN	Universidad de Jaén. Biologia Experimental	Doctor
CHINCHILLA RUIZ, ANA MARIA	Universidad de Jaén. Biologia Experimental	Otra Titulación
ARANDA HARO, FERMIN	Universidad de Jaén. Biologia Experimental	Doctor
Martínez Fernández, Verónica	Universidad de Jaén. Biologia Experimental	Otra Titulación
LOZANO CABEZAS, CRISTOBAL	Universidad de Jaén. Biologia Experimental	Doctor
CORTES DENIA, PEDRO	Universidad de Jaén. Biologia Experimental	Otra Titulación
Arroyo López, María de la Cabeza	Universidad de Jaén. Biologia Experimental	
GARCÍA LÓPEZ, Mª DEL CARMEN	Universidad de Jaén. Biologia Experimental	Doctor
RUS MARTÍNEZ, MARÍA DEL ALMA	Universidad de Jaén. Biologia Experimental	Doctor
LOZANO VELASCO, ESTEFANÍA	Universidad de Jaén. Biologia Experimental	Doctor
SANZ BURGOS, ANDRES PELAYO	Universidad de Jaén. Biologia Experimental	Doctor
PADILLA SERRANO, MARÍA DE LAS NIEVES	Universidad de Jaén. Biologia Experimental	Doctor
PALOMEQUE MESSIA, TERESA	Universidad de Jaén. Biologia Experimental	Doctor
RAMÍREZ MARCHENA, ESTÍBALIZ	Universidad de Jaén. Biologia Experimental	Otra Titulación
MARTÍNEZ LARA, ESTHER	Universidad de Jaén. Biologia Experimental	Doctor
JIMÉNEZ RUIZ, JAIME	Universidad de Jaén. Biologia Experimental	Doctor

MESA VALLE, PILAR	Universidad de Jaén. Biologia Experimental	Otra Titulación
BULLEJOS MARTÍN, MÓNICA	Universidad de Jaén. Biologia Experimental	Doctor
SAID ABOSAIF, KAMEL	Universidad de Jaén. Ciencias de la Salud	Doctor
JIMÉNEZ DÍAZ, Mª DEL CARMEN	Universidad de Jaén. Ciencias de la Salud	Doctor
ESTEBAN FERNANDEZ, ELSA	Universidad de Jaén. Ciencias de la Salud	Doctor
BANEGAS FONT, INMACULADA	Universidad de Jaén. Ciencias de la Salud	Doctor
DE LA CHICA RODRÍGUEZ, SUSANA	Universidad de Jaén. Ciencias de la Salud	Otra Titulación
WARLETA ARIAS, FERNANDO	Universidad de Jaén. Ciencias de la Salud	Doctor
MARTÍNEZ AMAT, ANTONIO	Universidad de Jaén. Ciencias de la Salud	Doctor
GAGO LOPEZ, CANDELARIA	Universidad de Jaén. Ciencias de la Salud	Otra Titulación
CRUZ CHAMORRO, LIDIA	Universidad de Jaén. Ciencias de la Salud	Otra Titulación
COBO MOLINOS, ANTONIO	Universidad de Jaén. Ciencias de la Salud	Doctor
CABA PÉREZ, OCTAVIO	Universidad de Jaén. Ciencias de la Salud	Doctor
SÁNCHEZ VALENZUELA, ANTONIO JESÚS	Universidad de Jaén. Ciencias de la Salud	Doctor
CONTRERAS MORENO, JUDIT	Universidad de Jaén. Ciencias de la Salud	Otra Titulación
RUIZ MORA, JESÚS	Universidad de Jaén. Ciencias de la Salud	Otra Titulación
DE LA TORRE CABRERA, NICOLAS	Universidad de Jaén. Ciencias de la Salud	Otra Titulación
SÁNCHEZ QUESADA, CRISTINA	Universidad de Jaén. Ciencias de la Salud	Doctor
ANGUIANO RODRIGUEZ, ROSARIO	Universidad de Jaén. Ciencias de la Salud	Otra Titulación
GRANDE GASCÓN, MARÍA LUISA	Universidad de Jaén. Ciencias de la Salud	Doctor
CAMPOS SEGURA, MARÍA	Universidad de Jaén. Ciencias de la Salud	Otra Titulación
GÁLVEZ TORO, ALBERTO	Universidad de Jaén. Ciencias de la Salud	Otra Titulación
HERMOSO CALATRAVA, FRANCISCO	Universidad de Jaén. Ciencias de la Salud	Doctor
MARTÍNEZ VIEDMA, MARIA PILAR	Universidad de Jaén. Ciencias de la Salud	Doctor
GARCIA RAMIRO, PEDRO ANTONIO	Universidad de Jaén. Ciencias de la Salud	Otra Titulación
CALERO GARCIA, M. JOSE	Universidad de Jaén. Ciencias de la Salud	Doctor
Valdivia Vasco, Rafael Alejandro	Universidad de Jaén. Ciencias de la Salud	
MAYAS TORRES, MARÍA DOLORES	Universidad de Jaén. Ciencias de la Salud	Doctor
VILLALBA TEJERO, JOSE ANTONIO	Universidad de Jaén. Ciencias de la Salud	
GARCIA CARRIAZO, MARGARITA	Universidad de Jaén. Ciencias de la Salud	Doctor
LÓPEZ ORTEGA, JESÚS	Universidad de Jaén. Ciencias de la Salud	Doctor
TOLEDO DEL ÁRBOL, Mª JULIA	Universidad de Jaén. Ciencias de la Salud	Otra Titulación
PALMA PÉREZ, SILVIA	Universidad de Jaén. Ciencias de la Salud	Doctor
CERON RODRIGUEZ, JOSÉ MARÍA	Universidad de Jaén. Ciencias de la Salud	Otra Titulación
Hidalgo Pestaña, Marina	Universidad de Jaén. Ciencias de la Salud	Otra Titulación
MOLINA ORTEGA, FRANCISCO JAVIER	Universidad de Jaén. Ciencias de la Salud	Otra Titulación
COBO MOLINOS, JESUS	Universidad de Jaén. Ciencias de la Salud	Otra Titulación
JIMÉNEZ ANULA, JUAN	Universidad de Jaén. Ciencias de la Salud	Doctor
Martínez Galiano, Juan Miguel	Universidad de Jaén. Ciencias de la Salud	Doctor
JOVER CASAS, JOSÉ MARÍA	Universidad de Jaén. Ciencias de la Salud	Doctor
López Aguayo, María del Carmen	Universidad de Jaén. Ciencias de la Salud	Otra Titulación
ORTIZ QUESADA, RAUL	Universidad de Jaén. Ciencias de la Salud	Doctor
LOMAS VEGA, RAFAEL	Universidad de Jaén. Ciencias de la Salud	Doctor
DÍAZ FERNÁNDEZ, ÁNGELES	Universidad de Jaén. Ciencias de la Salud	Otra Titulación
Millán Gómez, Ana Pilar	Universidad de Jaén. Ciencias de la Salud	
JARA ARIAS, JESÚS ALBERTO	Universidad de Jaén. Ciencias de la Salud	Otra Titulación
DELGADO MARTINEZ, ALBERTO DAMIAN	Universidad de Jaén. Ciencias de la Salud	Doctor
ALGARRA LÓPEZ DE DIEGO, IGNACIO	Universidad de Jaén. Ciencias de la Salud	Doctor
PÉREZ PULIDO, RUBÉN	Universidad de Jaén. Ciencias de la Salud	Doctor
ESCOBAR VEGA, ANTONIA	Universidad de Jaén. Ciencias de la Salud	Doctor
LUCAS LÓPEZ, MARÍA DEL ROSARIO	Universidad de Jaén. Ciencias de la Salud	Doctor

ORTEGA MORENTE, ELENA	Universidad de Jaén. Ciencias de la Salud	Doctor
PABLO MARTÍNEZ, MANUEL ANTONIO DE	Universidad de Jaén. Ciencias de la Salud	Doctor
MARTÍNEZ CAÑAMERO, MARÍA MAGDALENA	Universidad de Jaén. Ciencias de la Salud	Doctor
MUÑOZ PERETE, JUAN MIGUEL	Universidad de Jaén. Ciencias de la Salud	Otra Titulación
GAFORIO MARTÍNEZ, JOSÉ JUAN	Universidad de Jaén. Ciencias de la Salud	Doctor
López Biedma, Alicia	Universidad de Jaén. Ciencias de la Salud	Otra Titulación
GÁLVEZ DEL POSTIGO RUIZ, ANTONIO MIGUEL	Universidad de Jaén. Ciencias de la Salud	Doctor
CRUZ DIAZ, DAVID	Universidad de Jaén. Ciencias de la Salud	Doctor
Montilla Ibáñez, Maria de Alharilla	Universidad de Jaén. Ciencias de la Salud	Otra Titulación
DELGADO RODRÍGUEZ, MIGUEL	Universidad de Jaén. Ciencias de la Salud	Doctor
MARISCAL ORTIZ, MARCIAL	Universidad de Jaén. Ciencias de la Salud	Doctor
OSUNA PÉREZ, MARÍA CATALINA	Universidad de Jaén. Ciencias de la Salud	Doctor
ÁLVAREZ DE CIENFUEGOS LÓPEZ, GERARDO	Universidad de Jaén. Ciencias de la Salud	Doctor
ABRIOUEL HAYANI, HIKMATE	Universidad de Jaén. Ciencias de la Salud	Doctor
GONZÁLEZ SÁNCHEZ, MANUEL	Universidad de Jaén. Ciencias de la Salud	Otra Titulación
PALOMINO RAMIRO, JUAN MANUEL	Universidad de Jaén. Ciencias de la Salud	Otra Titulación
LÓPEZ RUIZ, MARÍA DEL CARMEN	Universidad de Jaén. Ciencias de la Salud	Otra Titulación
GRANDE BURGOS, MARÍA JOSÉ	Universidad de Jaén. Ciencias de la Salud	Doctor
GARCÍA GUTIERRE, TERESA	Universidad de Jaén. Ciencias de la Salud	Doctor
CASTRO ARANDA, ARACELI	Universidad de Jaén. Ciencias de la Salud	Doctor
CARRERA GONZÁLEZ, MARÍA PILAR	Universidad de Jaén. Ciencias de la Salud	Doctor
Glibota , Nicolás Alejandro	Universidad de Jaén. Ciencias de la Salud	Otra Titulación
BLANCA GUTIÉRREZ, JOAQUÍN JESÚS	Universidad de Jaén. Ciencias de la Salud	Doctor
HITA CONTRERAS, FIDEL MARÍA	Universidad de Jaén. Ciencias de la Salud	Doctor
GÁMEZ IRUELA, JULIA	Universidad de Jaén. Ciencias de la Salud	Otra Titulación
WANGENSTEEN FUENTES, ROSEMARY	Universidad de Jaén. Ciencias de la Salud	Doctor
MARTÍNEZ RAMÍREZ, MARÍA JOSEFA	Universidad de Jaén. Ciencias de la Salud	Doctor
PERAN QUESADA, MACARENA	Universidad de Jaén. Ciencias de la Salud	Doctor
BARREDA PITARCH, JOSÉ MIGUEL	Universidad de Jaén. Ciencias de la Salud	Otra Titulación
FERNÁNDEZ FUENTES, MIGUEL ÁNGEL	Universidad de Jaén. Ciencias de la Salud	Doctor
RAMIREZ EXPOSITO, MARIA JESUS	Universidad de Jaén. Ciencias de la Salud	Doctor
LAVILLA LERMA, LEYRE	Universidad de Jaén. Ciencias de la Salud	Doctor
LÉRIDA ORTEGA, MIGUEL ÁNGEL	Universidad de Jaén. Ciencias de la Salud	Doctor
GADEA FERNÁNDEZ, REBECA	Universidad de Jaén. Ciencias de la Salud	Otra Titulación
PRIETO GOMEZ, ISABEL	Universidad de Jaén. Ciencias de la Salud	Doctor
ARECHAGA MAZA, GARBIÑE	Universidad de Jaén. Ciencias de la Salud	Doctor
SIRVENT EXPÓSITO, ANTONIO LUIS	Universidad de Jaén. Ciencias de la Salud	Otra Titulación
LÓPEZ RUIZ, ELENA	Universidad de Jaén. Ciencias de la Salud	Otra Titulación
SEGARRA ROBLES, ANA BELÉN	Universidad de Jaén. Ciencias de la Salud	Doctor
HERNANDEZ PADILLA, MARÍA	Universidad de Jaén. Ciencias de la Salud	Doctor
RAMIREZ SANCHEZ, MANUEL	Universidad de Jaén. Ciencias de la Salud	Doctor
ARRAZOLA SANIGER, MARCELINA	Universidad de Jaén. Ciencias de la Salud	Doctor
Carrasco Díaz, Luis Miguel	Universidad de Jaén. Ciencias de la Salud	Otra Titulación
RAMA BALLESTEROS, ANA ROSA	Universidad de Jaén. Ciencias de la Salud	Doctor
BENOMAR EL BAKALI, NABIL	Universidad de Jaén. Ciencias de la Salud	Doctor
MARTINEZ MARTOS, JOSE MANUEL	Universidad de Jaén. Ciencias de la Salud	Doctor
Casado Muñoz, Mª Carmen	Universidad de Jaén. Ciencias de la Salud	Otra Titulación
GALIANO CASTILLO, NOELIA	Universidad de Jaén. Ciencias de la Salud	Doctor
CHICA PALOMO, MARÍA DOLORES	Universidad de Jaén. Derecho Civil, Derecho Financiero y Tributario	Doctor
GOMEZ MATAS, PURIFICACION	Universidad de Jaén. Derecho Civil, Derecho Financiero y Tributario	Doctor
SANCHEZ GALIANA, CARLOS MARIA	Universidad de Jaén. Derecho Civil, Derecho Financiero y Tributario	Doctor

CASAS PLANES, MARIA DOLORES	Universidad de Jaén. Derecho Civil, Derecho Financiero y Tributario	Doctor
ANGUITA RIOS, ROSA MARIA	Universidad de Jaén. Derecho Civil, Derecho Financiero y Tributario	Doctor
PEREZ GIMENEZ, MARIA TERESA	Universidad de Jaén. Derecho Civil, Derecho Financiero y Tributario	Doctor
CALIZ COVALEDA, JOSE	Universidad de Jaén. Derecho Civil, Derecho Financiero y Tributario	Otra Titulación
FABREGA RUIZ, CRISTOBAL FRANCISCO	Universidad de Jaén. Derecho Civil, Derecho Financiero y Tributario	Otra Titulación
GALLEGO PERAGON, JOSE MANUEL	Universidad de Jaén. Derecho Civil, Derecho Financiero y Tributario	Doctor
FERNANDEZ DE MOYA ROMERO, JOSE ENRIQUE	Universidad de Jaén. Derecho Civil, Derecho Financiero y Tributario	Doctor
GARCIA LOPEZ, PETRONILA	Universidad de Jaén. Derecho Civil, Derecho Financiero y Tributario	Doctor
GUTIERREZ JEREZ, LUIS JAVIER	Universidad de Jaén. Derecho Civil, Derecho Financiero y Tributario	Doctor
LOPEZ ESPADAFOR, CARLOS MARIA	Universidad de Jaén. Derecho Civil, Derecho Financiero y Tributario	Doctor
JIMENEZ LIEBANA, DOMINGO	Universidad de Jaén. Derecho Civil, Derecho Financiero y Tributario	Doctor
GONZALEZ SANCHEZ, MANUEL	Universidad de Jaén. Derecho Civil, Derecho Financiero y Tributario	Doctor
GONZALEZ GARCIA, JOSE	Universidad de Jaén. Derecho Civil, Derecho Financiero y Tributario	Doctor
SOLER BELDA, RAMON RODOLFO	Universidad de Jaén. Derecho Civil, Derecho Financiero y Tributario	Doctor
VILLANUEVA LUPION, CARMEN	Universidad de Jaén. Derecho Civil, Derecho Financiero y Tributario	Otra Titulación
CASTILLO GILABERT, ÁNGELES	Universidad de Jaén. Derecho Civil, Derecho Financiero y Tributario	Otra Titulación
HERRERA MARTINEZ, FRANCISCO	Universidad de Jaén. Derecho Civil, Derecho Financiero y Tributario	Otra Titulación
HEREDIA PUENTE, MERCEDES	Universidad de Jaén. Derecho Civil, Derecho Financiero y Tributario	Otra Titulación
NANCLARES GUTIERREZ, EMILIO	Universidad de Jaén. Derecho Civil, Derecho Financiero y Tributario	Otra Titulación
DE LA TORRE OLID, FRANCISCO	Universidad de Jaén. Derecho Civil, Derecho Financiero y Tributario	
CARDENAS ORTIZ, ROSA MARIA	Universidad de Jaén. Derecho Civil, Derecho Financiero y Tributario	Doctor
APARICIO CARRILLO, ELADIO JOSÉ	Universidad de Jaén. Derecho Civil, Derecho Financiero y Tributario	Doctor
ALONSO GONZÁLEZ, ANDRÉS	Universidad de Jaén. Derecho Penal.Filosofía Del Derecho.Filosofia Moral. Filosofía	Doctor
BENITEZ ORTUZAR, IGNACIO FRANCISCO	Universidad de Jaén. Derecho Penal.Filosofía Del Derecho.Filosofia Moral. Filosofía	Doctor
FERNANDEZ PANTOJA, PILAR	Universidad de Jaén. Derecho Penal.Filosofía Del Derecho.Filosofia Moral. Filosofía	Doctor
LOPEZ MEDINA, EMILIO	Universidad de Jaén. Derecho Penal.Filosofía Del Derecho.Filosofia Moral. Filosofía	Doctor
PÉREZ JARABA, MARÍA DOLORES	Universidad de Jaén. Derecho Penal.Filosofía Del Derecho.Filosofia Moral. Filosofía	Otra Titulación
BALZA MÚGICA, Mª ISABEL	Universidad de Jaén. Derecho Penal.Filosofía Del Derecho.Filosofia Moral. Filosofía	Doctor
CASTILLO LOPEZ, JOSE MANUEL	Universidad de Jaén. Derecho Penal.Filosofía Del Derecho.Filosofia Moral. Filosofía	Doctor
DOMINGUEZ IZQUIERDO, EVA	Universidad de Jaén. Derecho Penal.Filosofía Del Derecho.Filosofia Moral. Filosofía	Doctor
LÓPEZ GARCÍA, JOSÉ ANTONIO	Universidad de Jaén. Derecho Penal.Filosofía Del Derecho.Filosofia Moral. Filosofía	Doctor
ANSUATEGUI ROIG, FRANCISCO JAVIER	Universidad de Jaén. Derecho Penal.Filosofía Del Derecho.Filosofia Moral. Filosofía	Doctor
RUIZ RUIZ, RAMÓN	Universidad de Jaén. Derecho Penal.Filosofía Del Derecho.Filosofia Moral. Filosofía	Doctor
DEL REAL ALCALÁ, JUAN ALBERTO	Universidad de Jaén. Derecho Penal.Filosofía Del Derecho.Filosofia Moral. Filosofía	Doctor
GARRIDO PEÑA, FRANCISCO	Universidad de Jaén. Derecho Penal.Filosofía Del Derecho.Filosofia Moral. Filosofía	Doctor
AGUIRRE ZAMORANO, PIO JOSÉ	Universidad de Jaén. Derecho Penal.Filosofía Del Derecho.Filosofia Moral. Filosofía	Otra Titulación
HIGUERAS CABRERA, MANUEL	Universidad de Jaén. Derecho Penal.Filosofía Del Derecho.Filosofia Moral. Filosofía	Otra Titulación
FUENTES OSORIO, JUAN LUIS	Universidad de Jaén. Derecho Penal.Filosofía Del Derecho.Filosofia Moral. Filosofía	Doctor
POMARES CINTAS, ESTHER	Universidad de Jaén. Derecho Penal.Filosofía Del Derecho.Filosofia Moral. Filosofía	Doctor
DÍAZ MARTIN, EDUARDO	Universidad de Jaén. Derecho Penal.Filosofía Del Derecho.Filosofia Moral. Filosofía	
PORTILLA CONTRERAS, GUILLERMO	Universidad de Jaén. Derecho Penal.Filosofía Del Derecho.Filosofia Moral. Filosofía	Doctor
CRUZ BLANCA, MARIA JOSE	Universidad de Jaén. Derecho Penal.Filosofía Del Derecho.Filosofia Moral. Filosofía	Doctor
NAVARRO MORENO, MARIA ISABEL	Universidad de Jaén. Derecho Penal.Filosofía Del Derecho.Filosofia Moral. Filosofía	Otra Titulación
MARTÍN YAÑEZ, MANUEL	Universidad de Jaén. Derecho Penal.Filosofía Del Derecho.Filosofia Moral. Filosofía	
CARBONELL PORRAS, ELOÍSA	Universidad de Jaén. Derecho Público	Doctor
DE LA TORRE MARTÍNEZ, LOURDES	Universidad de Jaén. Derecho Público	Doctor
MARTI DEL MORAL, ANTONIO	Universidad de Jaén. Derecho Público	Doctor
LOZANO MIRALLES, JORGE	Universidad de Jaén. Derecho Público	Doctor
MARTÍN VALDIVIA, SALVADOR MARÍA	Universidad de Jaén. Derecho Público	Doctor
MONTAÑÉS CASTILLO, LOURDES YOLANDA	Universidad de Jaén. Derecho Público	Doctor
CUESTA REVILLA, JOSÉ	Universidad de Jaén. Derecho Público	Doctor

PARISI , STEFANIA	Universidad de Jaén. Derecho Público	Doctor
López Navío, Ana	Universidad de Jaén. Derecho Público	Otra Titulación
Chaieri , Hanae	Universidad de Jaén. Derecho Público	Otra Titulación
MACÍAS ESPEJO, BELÉN	Universidad de Jaén. Derecho Público	Doctor
LÓPEZ-SIDRO LÓPEZ, ÁNGEL	Universidad de Jaén. Derecho Público y Común Europeo	Doctor
CALATAYUD LERMA, CLEMENTINA	Universidad de Jaén. Derecho Público y Común Europeo	Otra Titulación
SALAZAR REVUELTA, AMPARO	Universidad de Jaén. Derecho Público y Común Europeo	Otra Titulación
CABRERA MERCADO, RAFAEL	Universidad de Jaén. Derecho Público y Común Europeo	Doctor
SALAZAR REVUELTA, MARIA	Universidad de Jaén. Derecho Público y Común Europeo	Doctor
CALATAYUD PRATS, CARLOS	Universidad de Jaén. Derecho Público y Común Europeo	Otra Titulación
MUÑOZ RODRÍGUEZ, MARÍA DEL CARMEN	Universidad de Jaén. Derecho Público y Común Europeo	Doctor
PESO DE OJEDA, JUAN CARLOS	Universidad de Jaén. Derecho Público y Común Europeo	Doctor
CAPARRÓS DEL MORAL, ROCÍO	Universidad de Jaén. Derecho Público y Común Europeo	Otra Titulación
MARTÍN ORTEGA, OLGA	Universidad de Jaén. Derecho Público y Común Europeo	Doctor
TIRAPU MARTINEZ, DANIEL	Universidad de Jaén. Derecho Público y Común Europeo	Otra Titulación
RUIZ MORENO, JOSE MARIA	Universidad de Jaén. Derecho Público y Común Europeo	Doctor
HERRERA BRAVO, RAMÓN	Universidad de Jaén. Derecho Público y Común Europeo	Doctor
LAZARO CALVO, MARIA TRINIDAD	Universidad de Jaén. Derecho Público y Común Europeo	Doctor
GIMÉNEZ RUIZ, ROSEL	Universidad de Jaén. Derecho Público y Común Europeo	Otra Titulación
DE FARAMIÑÁN GILBERT, JUAN MANUEL	Universidad de Jaén. Derecho Público y Común Europeo	Doctor
GUTIÉRREZ CASTILLO, VÍCTOR LUIS	Universidad de Jaén. Derecho Público y Común Europeo	Doctor
MORENO LOPEZ, ANGUSTIAS	Universidad de Jaén. Derecho Público y Común Europeo	Doctor
GARCÍA DE ENTERRÍA LORENZO-VELÁZQUEZ, JAVIER	Universidad de Jaén. Derecho Público y Derecho Privado Especial	Doctor
RODRÍGUEZ VELARDE, BERNABÉ	Universidad de Jaén. Derecho Público y Derecho Privado Especial	Otra Titulación
JIMÉNEZ-BLANCO CARRILLO DE ALBORNOZ, ANTONIO	Universidad de Jaén. Derecho Público y Derecho Privado Especial	Doctor
RUIZ-RICO RUIZ, CATALINA	Universidad de Jaén. Derecho Público y Derecho Privado Especial	Doctor
SALVADOR CRESPO, MARIA TERESA	Universidad de Jaén. Derecho Público y Derecho Privado Especial	Doctor
PEREZ SOLA, NICOLAS	Universidad de Jaén. Derecho Público y Derecho Privado Especial	Doctor
LÓPEZ MARTÍNEZ, MANUEL	Universidad de Jaén. Derecho Público y Derecho Privado Especial	Doctor
PÉREZ LUQUE, ANTONIO	Universidad de Jaén. Derecho Público y Derecho Privado Especial	Otra Titulación
PARRAS MARTÍN, ALFONSO	Universidad de Jaén. Derecho Público y Derecho Privado Especial	Otra Titulación
GARCÍA SANZ, ARTURO	Universidad de Jaén. Derecho Público y Derecho Privado Especial	Doctor
CARAZO LIÉBANA, MARÍA JOSÉ	Universidad de Jaén. Derecho Público y Derecho Privado Especial	Doctor
MARTÍNEZ GUTIÉRREZ, ÁNGEL	Universidad de Jaén. Derecho Público y Derecho Privado Especial	Doctor
ARCE JIMENEZ, ELENA	Universidad de Jaén. Derecho Público y Derecho Privado Especial	Otra Titulación
RUIZ RUIZ, JUAN JOSÉ	Universidad de Jaén. Derecho Público y Derecho Privado Especial	Doctor
ESTEBAN CAMPOS, CARLOS GUSTAVO	Universidad de Jaén. Derecho Público y Derecho Privado Especial	Doctor
GAMEZ JIMENEZ, JOSE MANUEL	Universidad de Jaén. Derecho Público y Derecho Privado Especial	Otra Titulación
VALLECILLO GAMEZ, MARIA ROSA	Universidad de Jaén. Derecho Público y Derecho Privado Especial	Doctor
BLAZQUEZ VILAPLANA, BELEN	Universidad de Jaén. Derecho Público y Derecho Privado Especial	Doctor
VELA DIAZ, RAQUEL	Universidad de Jaén. Derecho Público y Derecho Privado Especial	Doctor
GOMEZ VALENZUELA, ESPERANZA	Universidad de Jaén. Derecho Público y Derecho Privado Especial	Otra Titulación
GARCÍA JIMÉNEZ, MANUEL	Universidad de Jaén. Derecho Público y Derecho Privado Especial	Doctor
GALLARDO CASTILLO, MARÍA JESÚS	Universidad de Jaén. Derecho Público y Derecho Privado Especial	Doctor
VÁZQUEZ RUANO, TRINIDAD	Universidad de Jaén. Derecho Público y Derecho Privado Especial	Doctor
MOLINA NAVARRETE, CRISTOBAL	Universidad de Jaén. Derecho Público y Derecho Privado Especial	Doctor
OJEDA GARCIA, RAQUEL	Universidad de Jaén. Derecho Público y Derecho Privado Especial	Doctor
PEREZ PEREZ, MARIA LUISA	Universidad de Jaén. Derecho Público y Derecho Privado Especial	Doctor
MARIN GAMEZ, JOSE ANGEL	Universidad de Jaén. Derecho Público y Derecho Privado Especial	Doctor
FOCHE CARRASCO, ANTONIO M.	Universidad de Jaén. Derecho Público y Derecho Privado Especial	Otra Titulación
ANGUITA SUSI, ALBERTO	Universidad de Jaén. Derecho Público y Derecho Privado Especial	Doctor

MOLINA HERMOSILLA, OLIMPIA	Universidad de Jaén. Derecho Público y Derecho Privado Especial	Doctor
MOLINA ALVAREZ, IGNACIO	Universidad de Jaén. Derecho Público y Derecho Privado Especial	Otra Titulación
RAGONE , SABRINA	Universidad de Jaén. Derecho Público y Derecho Privado Especial	
CHAMOCHO CANTUDO, MIGUEL ÁNGEL	Universidad de Jaén. Derecho Público y Derecho Privado Especial	Doctor
BERMÚDEZ PALOMAR, VALERIANO	Universidad de Jaén. Derecho Público y Derecho Privado Especial	Otra Titulación
SAENZ GIL, RUBÉN	Universidad de Jaén. Derecho Público y Derecho Privado Especial	Doctor
TONON , GIAMPAOLO	Universidad de Jaén. Derecho Público y Derecho Privado Especial	Otra Titulación
RUIZ SEISDEDOS, SUSANA	Universidad de Jaén. Derecho Público y Derecho Privado Especial	
RAMOS TORRES, MANUEL	Universidad de Jaén. Derecho Público y Derecho Privado Especial	Doctor
GARCÍA GUINDO, MIGUEL	Universidad de Jaén. Derecho Público y Derecho Privado Especial	Doctor
VILLAR CAÑADA, ISABEL MARÍA	Universidad de Jaén. Derecho Público y Derecho Privado Especial	Doctor
MARTÍNEZ MALO, JOSE ANTONIO	Universidad de Jaén. Derecho Público y Derecho Privado Especial	Otra Titulación
IDÁÑEZ AGUILAR, ALEJANDRO FAUSTINO	Universidad de Jaén. Derecho Público y Derecho Privado Especial	Doctor
OUALD ALI , KARIMA	Universidad de Jaén. Derecho Público y Derecho Privado Especial	Otra Titulación
CUEVAS GALLEGOS, JOSE	Universidad de Jaén. Derecho Público y Derecho Privado Especial	Otra Titulación
PEREZ RUA, MARIA JOSÉ	Universidad de Jaén. Derecho Público y Derecho Privado Especial	Doctor
MULERO GARCÍA, JUAN SIMÓN	Universidad de Jaén. Derecho Público y Derecho Privado Especial	Doctor
SAGHIR , TIJANIYA	Universidad de Jaén. Derecho Público y Derecho Privado Especial	Otra Titulación
RAMOS VÁZQUEZ, ISABEL	Universidad de Jaén. Derecho Público y Derecho Privado Especial	Doctor
MARTIN SERRANO, JESÚS MARÍA	Universidad de Jaén. Derecho Público y Derecho Privado Especial	Otra Titulación
CASA QUESADA, SUSANA DE LA	Universidad de Jaén. Derecho Público y Derecho Privado Especial	Doctor
ÁLVAREZ MONTERO, ANTONIO	Universidad de Jaén. Derecho Público y Derecho Privado Especial	Doctor
RUIZ-RICO RUIZ, GERARDO	Universidad de Jaén. Derecho Público y Derecho Privado Especial	Doctor
VÍLCHEZ FERNÁNDEZ, NORBERTO	Universidad de Jaén. Didáctica de la Expresión Musical, Plástica y Corporal	Otra Titulación
CASTRO LÓPEZ, ROSARIO	Universidad de Jaén. Didáctica de la Expresión Musical, Plástica y Corporal	Doctor
ZAGALAZ SANCHEZ, MARIA LUISA	Universidad de Jaén. Didáctica de la Expresión Musical, Plástica y Corporal	Doctor
SANCHEZ FUNEZ, ANA	Universidad de Jaén. Didáctica de la Expresión Musical, Plástica y Corporal	Otra Titulación
LOPEZ SANCHEZ, JUAN MARTÍN	Universidad de Jaén. Didáctica de la Expresión Musical, Plástica y Corporal	Doctor
MORAL GARCÍA, JOSÉ ENRIQUE	Universidad de Jaén. Didáctica de la Expresión Musical, Plástica y Corporal	Doctor
YANES CÓRDOBA, VÍCTOR RAFAEL	Universidad de Jaén. Didáctica de la Expresión Musical, Plástica y Corporal	Otra Titulación
GARCÍA PINILLOS, FELIPE	Universidad de Jaén. Didáctica de la Expresión Musical, Plástica y Corporal	Otra Titulación
MORENO MONTORO, MARÍA ISABEL	Universidad de Jaén. Didáctica de la Expresión Musical, Plástica y Corporal	Doctor
PERALES MOLADA, ROSA MARÍA	Universidad de Jaén. Didáctica de la Expresión Musical, Plástica y Corporal	Otra Titulación
SANTIAGO MARCOS, LUIS	Universidad de Jaén. Didáctica de la Expresión Musical, Plástica y Corporal	Doctor
SANCHEZ LOPEZ, VIRGINIA	Universidad de Jaén. Didáctica de la Expresión Musical, Plástica y Corporal	Doctor
MORENO DEL CASTILLO, RAFAEL	Universidad de Jaén. Didáctica de la Expresión Musical, Plástica y Corporal	Otra Titulación
LUENGO PASCUAL, FELIX	Universidad de Jaén. Didáctica de la Expresión Musical, Plástica y Corporal	Otra Titulación
MARTOS MARTÍNEZ, Mª DE LAS MERCEDES	Universidad de Jaén. Didáctica de la Expresión Musical, Plástica y Corporal	Otra Titulación
PÁRRAGA MONTILLA, JUAN ANTONIO	Universidad de Jaén. Didáctica de la Expresión Musical, Plástica y Corporal	Doctor
GUTIÉRREZ LÓPEZ, LUISA MATILDE	Universidad de Jaén. Didáctica de la Expresión Musical, Plástica y Corporal	Otra Titulación
HIDALGO GALLARDO, INMACULADA	Universidad de Jaén. Didáctica de la Expresión Musical, Plástica y Corporal	Otra Titulación
PERABÁ GÁMEZ, PEDRO PABLO	Universidad de Jaén. Didáctica de la Expresión Musical, Plástica y Corporal	Otra Titulación
Salas Sánchez, Jesús	Universidad de Jaén. Didáctica de la Expresión Musical, Plástica y Corporal	Doctor
RUIZ LEYVA, JESÚS	Universidad de Jaén. Didáctica de la Expresión Musical, Plástica y Corporal	Otra Titulación
MORILLAS GALLARDO, ALICIA	Universidad de Jaén. Didáctica de la Expresión Musical, Plástica y Corporal	Otra Titulación
Martínez Morales, María	Universidad de Jaén. Didáctica de la Expresión Musical, Plástica y Corporal	Otra Titulación
RUIZ ARIZA, ALBERTO	Universidad de Jaén. Didáctica de la Expresión Musical, Plástica y Corporal	Otra Titulación
MONTANÉ RAMÍREZ, JOSÉ ANGEL	Universidad de Jaén. Didáctica de la Expresión Musical, Plástica y Corporal	Doctor
GÁMEZ LÓPEZ, JUSTO	Universidad de Jaén. Didáctica de la Expresión Musical, Plástica y Corporal	Otra Titulación
MARTÍNEZ ANGUITA, ROSA	Universidad de Jaén. Didáctica de la Expresión Musical, Plástica y Corporal	Doctor
VICO PRIETO, ANTONIO FELIX	Universidad de Jaén. Didáctica de la Expresión Musical, Plástica y Corporal	Otra Titulación

LÓPEZ- PELÁEZ CASELLAS, MARÍA DE LA PAZ	Universidad de Jaén. Didáctica de la Expresión Musical, Plástica y Corporal	Doctor
AYALA HERRERA, ISABEL Mª	Universidad de Jaén. Didáctica de la Expresión Musical, Plástica y Corporal	Otra Titulación
LUCENA ZURITA, MANUEL JOSÉ	Universidad de Jaén. Didáctica de la Expresión Musical, Plástica y Corporal	Otra Titulación
MONTORO CABRERA, CARMEN	Universidad de Jaén. Didáctica de la Expresión Musical, Plástica y Corporal	Doctor
LÓPEZ GARCÍA, PABLO	Universidad de Jaén. Didáctica de la Expresión Musical, Plástica y Corporal	Doctor
MARTINEZ LOPEZ, EMILIO JOSE	Universidad de Jaén. Didáctica de la Expresión Musical, Plástica y Corporal	Doctor
MELERO MERLO, JOSÉ	Universidad de Jaén. Didáctica de la Expresión Musical, Plástica y Corporal	Doctor
MORALES VILLAR, Mª DEL CORAL	Universidad de Jaén. Didáctica de la Expresión Musical, Plástica y Corporal	Doctor
SANTIAGO MEDINA, ANTONIO MIGUEL	Universidad de Jaén. Didáctica de la Expresión Musical, Plástica y Corporal	Doctor
Ruiz-Rico Ruiz, Gerardo	Universidad de Jaén. Didáctica de la Expresión Musical, Plástica y Corporal	Doctor
CACHÓN ZAGALAZ, JAVIER	Universidad de Jaén. Didáctica de la Expresión Musical, Plástica y Corporal	Doctor
CRUZ DEL MORAL, RAMON	Universidad de Jaén. Didáctica de la Expresión Musical, Plástica y Corporal	Otra Titulación
CAMARA LOPEZ, JOSE CARLOS	Universidad de Jaén. Didáctica de la Expresión Musical, Plástica y Corporal	Otra Titulación
JIMENEZ CAVALLE, PEDRO	Universidad de Jaén. Didáctica de la Expresión Musical, Plástica y Corporal	Otra Titulación
JIMENEZ CAVALLE, DULCENOMBRE	Universidad de Jaén. Didáctica de la Expresión Musical, Plástica y Corporal	Otra Titulación
SALAZAR MARTÍNEZ, CARLOS	Universidad de Jaén. Didáctica de la Expresión Musical, Plástica y Corporal	
MARÍN LÓPEZ, JAVIER	Universidad de Jaén. Didáctica de la Expresión Musical, Plástica y Corporal	Doctor
PEDROSA , IRENE	Universidad de Jaén. Didáctica de la Expresión Musical, Plástica y Corporal	Otra Titulación
TORRES LUQUE, GEMA	Universidad de Jaén. Didáctica de la Expresión Musical, Plástica y Corporal	Doctor
CASTILLO FERREIRA, MERCEDES	Universidad de Jaén. Didáctica de la Expresión Musical, Plástica y Corporal	Doctor
LARA SÁNCHEZ, AMADOR JESÚS	Universidad de Jaén. Didáctica de la Expresión Musical, Plástica y Corporal	Doctor
CALAHORRO CAÑADA, FERNANDO	Universidad de Jaén. Didáctica de la Expresión Musical, Plástica y Corporal	Otra Titulación
ZAGALAZ , JUAN	Universidad de Jaén. Didáctica de la Expresión Musical, Plástica y Corporal	Doctor
CALLEJÓN CHINCHILLA, MARÍA DOLORES	Universidad de Jaén. Didáctica de la Expresión Musical, Plástica y Corporal	Doctor
MORCILLO LOSA, JOSÉ ALFONSO	Universidad de Jaén. Didáctica de la Expresión Musical, Plástica y Corporal	Doctor
TIRADO DE LA CHICA, ANA	Universidad de Jaén. Didáctica de la Expresión Musical, Plástica y Corporal	Doctor
LATORRE ROMAN, PEDRO ANGEL	Universidad de Jaén. Didáctica de la Expresión Musical, Plástica y Corporal	Doctor
MORENTE ORIA, HONORATO	Universidad de Jaén. Didáctica de la Expresión Musical, Plástica y Corporal	Otra Titulación
REGIS SANSALONIS, PEDRO JOSÉ	Universidad de Jaén. Didáctica de la Expresión Musical, Plástica y Corporal	Otra Titulación
Medina Rincón, Antonio	Universidad de Jaén. Didáctica de Las Ciencias	Otra Titulación
CONTRERAS QUESADA, MARÍA	Universidad de Jaén. Didáctica de Las Ciencias	Otra Titulación
CONTRERAS DE LA FUENTE, ÁNGEL	Universidad de Jaén. Didáctica de Las Ciencias	Doctor
RUEDA PARRAS, CARMEN	Universidad de Jaén. Didáctica de Las Ciencias	Doctor
ABRIL GALLEGO, ANA MARÍA	Universidad de Jaén. Didáctica de Las Ciencias	Doctor
DIAZ UCEDA, FRANCISCO	Universidad de Jaén. Didáctica de Las Ciencias	Otra Titulación
GARCIA GARCIA, FRANCISCO JAVIER	Universidad de Jaén. Didáctica de Las Ciencias	Doctor
OCAÑA MORAL, MARÍA TERESA	Universidad de Jaén. Didáctica de Las Ciencias	Doctor
MUÑOZ VALIENTE, LOURDES	Universidad de Jaén. Didáctica de Las Ciencias	Otra Titulación
NIETO ROMERO, ANACLETO	Universidad de Jaén. Didáctica de Las Ciencias	
PEINADO MENA, JESÚS SIMÓN	Universidad de Jaén. Didáctica de Las Ciencias	Otra Titulación
PARRILLA RODRÍGUEZ, LUIS	Universidad de Jaén. Didáctica de Las Ciencias	Otra Titulación
HIDALGO NAVARRETE, JOSÉ	Universidad de Jaén. Didáctica de Las Ciencias	
DÍEZ BEDMAR, MARÍA DEL CONSUELO.	Universidad de Jaén. Didáctica de Las Ciencias	Doctor
VIDA SAGRISTA, LUIS CARLOS	Universidad de Jaén. Didáctica de Las Ciencias	Otra Titulación
RIVERA BALBOA, BLAS	Universidad de Jaén. Didáctica de Las Ciencias	Doctor
ROMERO ARIZA, MARTA	Universidad de Jaén. Didáctica de Las Ciencias	Doctor
CASA AVILÉS, MARÍA LUISA, DE LA	Universidad de Jaén. Didáctica de Las Ciencias	Otra Titulación
PEINADO RODRÍGUEZ, MATILDE	Universidad de Jaén. Didáctica de Las Ciencias	Doctor
UREÑA CALAHORRO, RAFAEL	Universidad de Jaén. Didáctica de Las Ciencias	Otra Titulación
GÁMEZ CARMONA, MARÍA DOLORES	Universidad de Jaén. Didáctica de Las Ciencias	Otra Titulación
CALLADO MORENO, JUAN ANTONIO	Universidad de Jaén. Didáctica de Las Ciencias	Otra Titulación

López Medina, Concepción	Universidad de Jaén. Didáctica de Las Ciencias	Otra Titulación
QUESADA ARMENTEROS, ANTONIO	Universidad de Jaén. Didáctica de Las Ciencias	Doctor
González Cachinero, Carmen María	Universidad de Jaén. Didáctica de Las Ciencias	Otra Titulación
JAÉN MILLA, SANTIAGO	Universidad de Jaén. Didáctica de Las Ciencias	Otra Titulación
Lendínez Muñoz, Elena María	Universidad de Jaén. Didáctica de Las Ciencias	Otra Titulación
RODRÍGUEZ FERNÁNDEZ, JOSÉ LUIS	Universidad de Jaén. Didáctica de Las Ciencias	
GARCÍA GARCÍA, FRANCISCO JAVIER	Universidad de Jaén. Didáctica de Las Ciencias	
CRUZ RODRÍGUEZ, ALCÁZAR	Universidad de Jaén. Didáctica de Las Ciencias	Doctor
RUIZ HIGUERAS, LUISA	Universidad de Jaén. Didáctica de Las Ciencias	Doctor
Martos Hermoso, Juan Ángel	Universidad de Jaén. Didáctica de Las Ciencias	Otra Titulación
CONTRERAS MARTÍNEZ, LOURDES MARÍA	Universidad de Jaén. Didáctica de Las Ciencias	Doctor
Aguirre Molina, Daniel	Universidad de Jaén. Didáctica de Las Ciencias	Otra Titulación
Juárez Ruiz, Irene	Universidad de Jaén. Didáctica de Las Ciencias	Otra Titulación
ESTEPA CASTRO, ANTONIO	Universidad de Jaén. Didáctica de Las Ciencias	Doctor
GARCÍA ARMENTEROS, MANUEL	Universidad de Jaén. Didáctica de Las Ciencias	Doctor
QUIJANO LÓPEZ, ROCÍO	Universidad de Jaén. Didáctica de Las Ciencias	Doctor
MATÉS BARCO, JUAN MANUEL	Universidad de Jaén. Economía	Doctor
DÁVILA VARGAS-MACHUCA, Mª ANGUSTIAS	Universidad de Jaén. Economía	Doctor
RODRÍGUEZ COHARD, JUAN CARLOS	Universidad de Jaén. Economía	Doctor
MORAL PAJARES, ENCARNACIÓN	Universidad de Jaén. Economía	Doctor
ALCALÁ OLID, FRANCISCO	Universidad de Jaén. Economía	Doctor
LANZAS MOLINA, JUAN RAMÓN	Universidad de Jaén. Economía	Doctor
MARTÍN MESA, ANTONIO	Universidad de Jaén. Economía	Doctor
DURO COBO, JOSÉ JUAN	Universidad de Jaén. Economía	Otra Titulación
GARRIDO GONZÁLEZ, LUIS	Universidad de Jaén. Economía	Doctor
LÓPEZ SÁNCHEZ, YAIZA MARÍA	Universidad de Jaén. Economía	Otra Titulación
VARGAS-MACHUCA SALIDO, MARÍA JOSÉ	Universidad de Jaén. Economía	Otra Titulación
CÁRDENAS GARCÍA, PABLO JUAN	Universidad de Jaén. Economía	Doctor
HERNÁNDEZ ARMENTEROS, JUAN	Universidad de Jaén. Economía	Doctor
CASTRO VALDIVIA, MARIANO	Universidad de Jaén. Economía	Doctor
BOYANO GOMEZ, JOSE ALFONSO	Universidad de Jaén. Economía	Otra Titulación
ORTEGA DÍAZ, Mª ISABEL	Universidad de Jaén. Economía	Doctor
BERNAL JURADO, ENRIQUE	Universidad de Jaén. Economía	Doctor
MONTIJANO GUARDIA, FRANCISCO	Universidad de Jaén. Economía	Doctor
Licerán Gutiérrez, Ana	Universidad de Jaén. Economía	Otra Titulación
PERAGÓN MÁRQUEZ, ALICIA ISABEL	Universidad de Jaén. Economía	Otra Titulación
PULIDO FERNÁNDEZ, JUAN IGNACIO	Universidad de Jaén. Economía	Doctor
HERRADOR LINDES, Mª INMACULADA	Universidad de Jaén. Economía	Otra Titulación
Pulido Fernández, Maria de la Cruz	Universidad de Jaén. Economía	Doctor
MUÑOZ GUARASA, MARTA TERESA	Universidad de Jaén. Economía	Doctor
JIMENEZ JIMENEZ, FRANCISCA	Universidad de Jaén. Economía	Doctor
GARCÍA ROA, JOSÉ	Universidad de Jaén. Economía	Doctor
MARTINEZ ALCALA, CONCEPCION	Universidad de Jaén. Economía	Doctor
MIRANDA ARANDA, JOSE ANTONIO	Universidad de Jaén. Economía	Otra Titulación
MARTÍNEZ SOLA, MARÍA CRISTINA	Universidad de Jaén. Economía Financiera y Contabilidad	Otra Titulación
CARRASCO ROSA , ANA	Universidad de Jaén. Economía Financiera y Contabilidad	Otra Titulación
CÁMARA DE LA FUENTE, MACARIO	Universidad de Jaén. Economía Financiera y Contabilidad	Doctor
ARENAS TORRES, PABLO	Universidad de Jaén. Economía Financiera y Contabilidad	Doctor
GÓMEZ FERNÁNDEZ-AGUADO, PILAR	Universidad de Jaén. Economía Financiera y Contabilidad	Doctor
MORENO BONILLA, FERNANDO	Universidad de Jaén. Economía Financiera y Contabilidad	Otra Titulación
LILLO CRIADO, JUAN LUIS	Universidad de Jaén. Economía Financiera y Contabilidad	Doctor

RUIZ RODRÍGUEZ, Mª DEL CONSUELO	Universidad de Jaén. Economía Financiera y Contabilidad	Otra Titulación
CANO RODRIGUEZ, MANUEL	Universidad de Jaén. Economía Financiera y Contabilidad	Doctor
CHAMORRO RUFIÁN, EVA	Universidad de Jaén. Economía Financiera y Contabilidad	Doctor
CASTILLA POLO, FRANCISCA	Universidad de Jaén. Economía Financiera y Contabilidad	Doctor
HORNO BUENO, MARI PAZ	Universidad de Jaén. Economía Financiera y Contabilidad	Doctor
PARTAL UREÑA, ANTONIO	Universidad de Jaén. Economía Financiera y Contabilidad	Doctor
Carrillo Hidalgo, Isabel	Universidad de Jaén. Economía Financiera y Contabilidad	Otra Titulación
Ramos González, Marta	Universidad de Jaén. Economía Financiera y Contabilidad	Otra Titulación
MORENO AGUAYO, ALONSO	Universidad de Jaén. Economía Financiera y Contabilidad	Doctor
SÁNCHEZ ANDUJAR, SONIA	Universidad de Jaén. Economía Financiera y Contabilidad	Doctor
Hueso Garrido, Jose	Universidad de Jaén. Economía Financiera y Contabilidad	Otra Titulación
PARRADO MARTÍNEZ, PURIFICACIÓN	Universidad de Jaén. Economía Financiera y Contabilidad	Otra Titulación
ÁLVAREZ NIETO, CARMEN	Universidad de Jaén. Enfermería	Doctor
VILLAR DAVILA, RAFAEL	Universidad de Jaén. Enfermería	
PEÑA AMARO, MARIA PILAR	Universidad de Jaén. Enfermería	Doctor
LÓPEZ MEDINA, ISABEL MARIA	Universidad de Jaén. Enfermería	Doctor
VELASCO JUEZ, Mª CASILDA	Universidad de Jaén. Enfermería	Otra Titulación
Cazalilla Cámara, Manuel Pascual	Universidad de Jaén. Enfermería	Otra Titulación
FRÍAS OSUNA, ANTONIO	Universidad de Jaén. Enfermería	Doctor
LINARES ABAD, MANUEL	Universidad de Jaén. Enfermería	Doctor
MORENO CÁMARA, SARA	Universidad de Jaén. Enfermería	Otra Titulación
PALOMINO MORAL, PEDRO ANGEL	Universidad de Jaén. Enfermería	Doctor
Moral Fernández, Lourdes	Universidad de Jaén. Enfermería	Otra Titulación
DOMINGUEZ OLIVA, MONTSERRAT	Universidad de Jaén. Enfermería	Otra Titulación
Pérez Campos, Mª Amparo	Universidad de Jaén. Enfermería	Otra Titulación
GUTIERREZ GASCON, JOSE	Universidad de Jaén. Enfermería	Otra Titulación
PASTOR BRAVO, MARIA DEL MAR	Universidad de Jaén. Enfermería	Doctor
DEL PINO CASADO, RAFAEL	Universidad de Jaén. Enfermería	Doctor
Ortega Donaire, Lucía	Universidad de Jaén. Enfermería	Otra Titulación
PANCORBO HIDALGO, PEDRO LUIS	Universidad de Jaén. Enfermería	Doctor
CRUZ LENDÍNEZ, ALFONSO JESÚS	Universidad de Jaén. Enfermería	Doctor
SANCHEZ GARCIA, INMACULADA	Universidad de Jaén. Enfermería	Otra Titulación
CLAVIJO CHAMORRO, MARIA ZORAIDA	Universidad de Jaén. Enfermería	Otra Titulación
SERRANO ORTEGA, NATALIA	Universidad de Jaén. Enfermería	Otra Titulación
López-Medina , María Dolores	Universidad de Jaén. Enfermería	Otra Titulación
PÉREZ DE PRADO, ROCÍO JOSEFINA	Universidad de Jaén. Escuela Politécnica Superior de Linares	Otra Titulación
VISIEDO GARCÍA, ANTONIO JOSÉ	Universidad de Jaén. Escuela Politécnica Superior de Linares	Otra Titulación
PÉREZ TORREGLOSA, JUAN	Universidad de Jaén. Escuela Politécnica Superior de Linares	Doctor
GARCÍA COLLADO, ALBERTO JOSÉ	Universidad de Jaén. Escuela Politécnica Superior de Linares	Otra Titulación
Laborda López, Casto	Universidad de Jaén. Escuela Politécnica Superior de Linares	
LÓPEZ GARCÍA, ANA BELÉN	Universidad de Jaén. Escuela Politécnica Superior de Linares	Otra Titulación
MOYA MIRANDA, CARLOS	Universidad de Jaén. Escuela Politécnica Superior de Linares	Otra Titulación
DÍAZ URBANEJA, JUAN DAVID	Universidad de Jaén. Escuela Politécnica Superior de Linares	Otra Titulación
ANGUITA JIMÉNEZ, JOSÉ MANUEL	Universidad de Jaén. Escuela Politécnica Superior de Linares	Otra Titulación
CARRASCO HURTADO, BARTOLOMÉ	Universidad de Jaén. Escuela Politécnica Superior de Linares	Otra Titulación
MANSO PEREZ, ALBA	Universidad de Jaén. Escuela Politécnica Superior de Linares	Otra Titulación
MUÑOZ EXPÓSITO, JOSÉ ENRIQUE	Universidad de Jaén. Escuela Politécnica Superior de Linares	Otra Titulación
PARRAS GUIJOSA, LUIS	Universidad de Jaén. Estadística e Investigación Operativa	Doctor
MARTINEZ RODRIGUEZ, ANA MARIA	Universidad de Jaén. Estadística e Investigación Operativa	Doctor
ALBA FERNÁNDEZ, Mª VIRTUDES	Universidad de Jaén. Estadística e Investigación Operativa	Doctor
CONDE SANCHEZ, ANTONIO	Universidad de Jaén. Estadística e Investigación Operativa	Doctor

NAVARRO MORENO, JESUS	Universidad de Jaén. Estadística e Investigación Operativa	Doctor
ESTUDILLO MARTÍNEZ, MARÍA DOLORES	Universidad de Jaén. Estadística e Investigación Operativa	Doctor
LOZANO AGUILERA, EMILIO DAMIÁN	Universidad de Jaén. Estadística e Investigación Operativa	Doctor
CASTILLO GUTIÉRREZ, SONIA	Universidad de Jaén. Estadística e Investigación Operativa	Doctor
MUÑOZ VAZQUEZ, AGUSTIN	Universidad de Jaén. Estadística e Investigación Operativa	Otra Titulación
CABALLERO AGUILA, C. RAQUEL	Universidad de Jaén. Estadística e Investigación Operativa	Doctor
FRÍAS BUSTAMANTE, MARÍA DEL PILAR	Universidad de Jaén. Estadística e Investigación Operativa	Otra Titulación
SÁEZ CASTILLO, ANTONIO JOSÉ	Universidad de Jaén. Estadística e Investigación Operativa	Doctor
FERNANDEZ ALCALA, ROSA MARIA	Universidad de Jaén. Estadística e Investigación Operativa	Doctor
AGUILAR PEÑA, MARÍA CONCEPCIÓN	Universidad de Jaén. Estadística e Investigación Operativa	Otra Titulación
MORALES LUQUE, ANTONIO	Universidad de Jaén. Estadística e Investigación Operativa	Otra Titulación
JIMÉNEZ LÓPEZ, JOSÉ DOMINGO	Universidad de Jaén. Estadística e Investigación Operativa	Doctor
RUIZ FUENTES, NURIA	Universidad de Jaén. Estadística e Investigación Operativa	Doctor
OLMO JIMÉNEZ, Mª JOSÉ	Universidad de Jaén. Estadística e Investigación Operativa	Doctor
RODRÍGUEZ AVI, JOSÉ	Universidad de Jaén. Estadística e Investigación Operativa	
RUIZ MOLINA, JUAN CARLOS	Universidad de Jaén. Estadística e Investigación Operativa	Doctor
MONTORO CAZORLA, DELIA	Universidad de Jaén. Estadística e Investigación Operativa	Doctor
OYA LECHUGA, ANTONIA	Universidad de Jaén. Estadística e Investigación Operativa	Doctor
Casado Muñoz, Mª Carmen	Universidad de Jaén. Facultad Universitaria de Ciencias de la Salud	Otra Titulación
GALIANO CASTILLO, NOELIA	Universidad de Jaén. Facultad Universitaria de Ciencias de la Salud	Doctor
FUENTES NIETO, JUAN LUIS	Universidad de Jaén. Filología Española	Otra Titulación
GARRIDO ALCALDE, VÍCTOR MARÍA	Universidad de Jaén. Filología Española	Otra Titulación
MARTIN ROMERO, JOSE JULIO	Universidad de Jaén. Filología Española	Doctor
ARJONILLA SAMPEDRO, ALICIA	Universidad de Jaén. Filología Española	Otra Titulación
Gavito , Mara Leonor	Universidad de Jaén. Filología Española	Otra Titulación
ZELARAYAN IBÁÑEZ, CAROLINA	Universidad de Jaén. Filología Española	Doctor
FELÍU ARQUIOLA, ELENA	Universidad de Jaén. Filología Española	Doctor
CONTRERAS IZQUIERDO, NARCISO MIGUEL	Universidad de Jaén. Filología Española	Doctor
FABREGAT BARRIOS, SANTIAGO	Universidad de Jaén. Filología Española	Doctor
ALARCÓN SIERRA, RAFAEL	Universidad de Jaén. Filología Española	Doctor
GUTIÉRREZ GARCÍA, FRANCISCO	Universidad de Jaén. Filología Española	Doctor
MORALES BORRERO, MANUEL	Universidad de Jaén. Filología Española	Doctor
SANCHO RODRÍGUEZ, MARÍA ISABEL	Universidad de Jaén. Filología Española	Doctor
RUIZ SOLVES, LOURDES	Universidad de Jaén. Filología Española	Otra Titulación
MANZANO ROVIRA, CARMEN	Universidad de Jaén. Filología Española	Doctor
SALAZAR GARCÍA, VENTURA	Universidad de Jaén. Filología Española	Doctor
CAMACHO NIÑO, JESÚS	Universidad de Jaén. Filología Española	Doctor
GÓMEZ RUBIO, GEMA	Universidad de Jaén. Filología Española	Doctor
FERNÁNDEZ GARCÍA, FRANCISCO	Universidad de Jaén. Filología Española	Doctor
MORENO MORENO, M.ª ÁGUEDA	Universidad de Jaén. Filología Española	Doctor
ROLDÁN VENDRELL, MERCEDES	Universidad de Jaén. Filología Española	Doctor
CHICHARRO CHAMORRO, DAMASO	Universidad de Jaén. Filología Española	Doctor
Torres Corominas, Eduardo	Universidad de Jaén. Filología Española	Doctor
BUENDÍA LÓPEZ, JOSÉ LUIS	Universidad de Jaén. Filología Española	Doctor
CONTI JIMÉNEZ, CARMEN	Universidad de Jaén. Filología Española	Doctor
TORRES MARTÍNEZ, MARTA	Universidad de Jaén. Filología Española	Doctor
MORENO RUIZ, MARIA DE LOS SANTOS	Universidad de Jaén. Filología Española	Otra Titulación
CARRILLO CAÑAS, LIDIA	Universidad de Jaén. Filología Española	Otra Titulación
JACINTO GARCÍA, EDUARDO JOSÉ	Universidad de Jaén. Filología Española	Otra Titulación
ORTIZ PADILLA, YOLANDA	Universidad de Jaén. Filología Española	Otra Titulación
CASTILLO MARTÍNEZ, CRISTINA	Universidad de Jaén. Filología Española	Doctor

SÁNCHEZ LÓPEZ, ISABEL	Universidad de Jaén. Filología Española	Doctor
ESCOBEDO ARAQUE, CARLOS	Universidad de Jaén. Filología Española	Otra Titulación
ORTIZ CODORNIU, JUSTA	Universidad de Jaén. Filología Española	Otra Titulación
MONTIJANO SERRANO, BELÉN	Universidad de Jaén. Filología Española	Otra Titulación
FERNÁNDEZ MARTÍN, ELISABETH	Universidad de Jaén. Filología Española	Doctor
LÓPEZ ZAFRA, NARCISA MARÍA	Universidad de Jaén. Filología Española	Otra Titulación
MORALES CUESTA, MANUEL MARÍA	Universidad de Jaén. Filología Española	Doctor
GONZÁLEZ RAMÍREZ, DAVID	Universidad de Jaén. Filología Española	Otra Titulación
LÓPEZ-PELÁEZ CASELLAS, JESÚS	Universidad de Jaén. Filología Inglesa	Doctor
OLIVARES MERINO, EUGENIO MANUEL	Universidad de Jaén. Filología Inglesa	Doctor
NIETO GARCIA, JESUS MANUEL	Universidad de Jaén. Filología Inglesa	Doctor
OLIVARES MERINO, JULIO ÁNGEL	Universidad de Jaén. Filología Inglesa	Doctor
GARCIA RAMIREZ, PAOLA	Universidad de Jaén. Filología Inglesa	Doctor
ADAMS , ELIZABETH ANNE	Universidad de Jaén. Filología Inglesa	Doctor
GARCÍA GARCÍA, LUCIANO	Universidad de Jaén. Filología Inglesa	Doctor
DÍAZ PÉREZ, FRANCISCO JAVIER	Universidad de Jaén. Filología Inglesa	Doctor
MARTOS HUESO, MARÍA ELENA	Universidad de Jaén. Filología Inglesa	Otra Titulación
OJEDA PINAR, BORJA JUAN	Universidad de Jaén. Filología Inglesa	Otra Titulación
DEMETRIOU DEMETRIOU, EROULLA	Universidad de Jaén. Filología Inglesa	Doctor
SÁNCHEZ GARRIDO, CARLOS	Universidad de Jaén. Filología Inglesa	Otra Titulación
MORENO FUENTES, ELENA	Universidad de Jaén. Filología Inglesa	Otra Titulación
LUQUE AGULLÓ, GLORIA	Universidad de Jaén. Filología Inglesa	Doctor
CUDER , PRIMAVERA	Universidad de Jaén. Filología Inglesa	Otra Titulación
NESTARES GARCIA-TREVIJANO, M. CRISTINA	Universidad de Jaén. Filología Inglesa	Otra Titulación
ORTEGA CEBREROS, ANA MARIA	Universidad de Jaén. Filología Inglesa	Doctor
BUENO GONZALEZ, ANTONIO	Universidad de Jaén. Filología Inglesa	Doctor
PASCUAL SOLER, MARIA NIEVES	Universidad de Jaén. Filología Inglesa	Doctor
MOLINA NAVARRETE, FRANCISCA	Universidad de Jaén. Filología Inglesa	Doctor
MENDEZ GARCIA, MARIA DEL CARMEN	Universidad de Jaén. Filología Inglesa	Doctor
RISUEÑO MARTÍNEZ, JESÚS JUAN	Universidad de Jaén. Filología Inglesa	Doctor
SOTO PALOMO, CONCEPCION	Universidad de Jaén. Filología Inglesa	Doctor
PÉREZ SIMÓN, ANDRÉS	Universidad de Jaén. Filología Inglesa	Doctor
ALMAGRO ESTEBAN, ANA MARÍA	Universidad de Jaén. Filología Inglesa	Doctor
DUNMALL CONNOR, MARY	Universidad de Jaén. Filología Inglesa	Otra Titulación
CASAS PEDROSA, ANTONIO VICENTE	Universidad de Jaén. Filología Inglesa	Doctor
GRIMSHAW , TAMMY JANE	Universidad de Jaén. Filología Inglesa	
ALCARAZ SINTES, ALEJANDRO	Universidad de Jaén. Filología Inglesa	Doctor
TELLO MOYA, ALBERTO JESÚS	Universidad de Jaén. Filología Inglesa	Otra Titulación
MUÑOZ GARCIA, MARIA DE LAS NIEVES	Universidad de Jaén. Filología Inglesa	Otra Titulación
SANCHEZ CALLE, Mª PILAR	Universidad de Jaén. Filología Inglesa	Doctor
MEDINA CASADO, CARMELO	Universidad de Jaén. Filología Inglesa	Doctor
ZUNINO GARRIDO, Mª CINTA	Universidad de Jaén. Filología Inglesa	Doctor
DÍEZ BEDMAR, MARÍA BELÉN	Universidad de Jaén. Filología Inglesa	Otra Titulación
CHECA MARÍN, ANTONIO	Universidad de Jaén. Filología Inglesa	Doctor
RIZO RODRIGUEZ, ALFONSO	Universidad de Jaén. Filología Inglesa	Doctor
CABALLERO ACEITUNO, YOLANDA	Universidad de Jaén. Filología Inglesa	Doctor
RODRÍGUEZ DEL RÍO, MARÍA DEL CARMEN	Universidad de Jaén. Filología Inglesa	Doctor
LÓPEZ TOQUERO, JOSEFA LÓPEZ TOQUERO	Universidad de Jaén. Filología Inglesa	Otra Titulación
RÁEZ PADILLA, JUAN	Universidad de Jaén. Filología Inglesa	Doctor
DE LA TORRE LÓPEZ, JOSÉ MARÍA	Universidad de Jaén. Filología Inglesa	Otra Titulación
QUESADA NAVIDAD, ROCÍO	Universidad de Jaén. Filología Inglesa	Otra Titulación

PÉREZ CAÑADO, Mª LUISA	Universidad de Jaén. Filología Inglesa	Doctor
ROMERO CAMBRA, PEDRO JAVIER	Universidad de Jaén. Filología Inglesa	Doctor
JIMÉNEZ GALLEGO, PEDRO MANUEL	Universidad de Jaén. Filología Inglesa	Doctor
TEJADA MOLINA, GABRIEL	Universidad de Jaén. Filología Inglesa	Doctor
VIERA HUERTAS, ROSA MARÍA	Universidad de Jaén. Filología Inglesa	Otra Titulación
SANCHEZ SANCHEZ, NURIA	Universidad de Jaén. Física	Otra Titulación
GARCIA RODRIGUEZ, ANTONIO JOSE	Universidad de Jaén. Física	Otra Titulación
BANEGAS FONT, VERÓNICA	Universidad de Jaén. Física	Otra Titulación
PELÁEZ MONTILLA, JOSÉ ANTONIO	Universidad de Jaén. Física	Doctor
RUIZ ARIAS, JOSE ANTONIO	Universidad de Jaén. Física	Doctor
MARTI RIBAS, JOSEP	Universidad de Jaén. Física	Doctor
LOPEZ GARCIA, JOSE JUAN	Universidad de Jaén. Física	Doctor
HORNO MONTIJANO, JOSE	Universidad de Jaén. Física	Doctor
HAYAS BARRU, ANTONIO	Universidad de Jaén. Física	Doctor
ARROYO ROLDAN, FRANCISCO JOSE	Universidad de Jaén. Física	Doctor
GARRIDO PESTAÑA, JOSÉ LUIS	Universidad de Jaén. Física	Doctor
ARANDA RASCÓN, MIGUEL JESÚS	Universidad de Jaén. Física	
MOYA MOLINA, ANTONIO ÁNGEL	Universidad de Jaén. Física	Doctor
ECHARRI SAENZ DE SANTAMARIA, ANTONIO	Universidad de Jaén. Física	Doctor
ONTIVEROS ORTEGA, ALFONSO	Universidad de Jaén. Física	Doctor
ALSAMAMRA , HUSAIN	Universidad de Jaén. Física	Otra Titulación
PEREA CARPIO, RAFAEL	Universidad de Jaén. Física	Doctor
ESPINOSA JIMENEZ, MANUEL	Universidad de Jaén. Física	Doctor
GIMENEZ MARTIN, ELENA	Universidad de Jaén. Física	Doctor
LUZÓN CUESTA, RAFAEL	Universidad de Jaén. Física	Doctor
IBARRA ARMENTA, JOSE GUADALUPE	Universidad de Jaén. Física	Otra Titulación
MAROTO CENTENO, JOSE ALBERTO	Universidad de Jaén. Física	Doctor
MOLEÓN BACA, JOSÉ ALBERTO	Universidad de Jaén. Física	Doctor
HERNANDEZ ALVARO, JUAN	Universidad de Jaén. Física	Doctor
PLAZA FELIX, IVÁN	Universidad de Jaén. Física	Otra Titulación
LÓPEZ-ANDRADE JURADO, MIGUEL ANGEL	Universidad de Jaén. Física	Otra Titulación
MARÍN FELIP, VÍCTOR	Universidad de Jaén. Física	Otra Titulación
PADILLA WEIGAND, REGINA	Universidad de Jaén. Física	Otra Titulación
GARCIA HERNANDEZ, MARIA TERESA	Universidad de Jaén. Física	Doctor
Arbizu Barrena, Clara	Universidad de Jaén. Física	Otra Titulación
RAMOS TEJADA, MARIA DEL MAR	Universidad de Jaén. Física	Doctor
LINARES RODRÍGUEZ, ALVARO	Universidad de Jaén. Física	Otra Titulación
VILCHES JORDÁN, ROGELIO	Universidad de Jaén. Física	Otra Titulación
SANTOS ALAMILLOS, FRANCISCO JAVIER	Universidad de Jaén. Física	Otra Titulación
QUESADA PEREZ, MANUEL	Universidad de Jaén. Física	Doctor
POZO VAZQUEZ, ANTONIO DAVID	Universidad de Jaén. Física	Doctor
LARA FANEGO, VICENTE	Universidad de Jaén. Física	Otra Titulación
PATÓN RAYA, MARIA PILAR	Universidad de Jaén. Física	Otra Titulación
QUESADA MONTORO, LUISA CARLOTA	Universidad de Jaén. Física	Otra Titulación
TOVAR PESCADOR, JOAQUÍN	Universidad de Jaén. Física	Doctor
FUENTES MARTOS, PEDRO	Universidad de Jaén. Física	Otra Titulación
PEREZ RAMIREZ, DOLORES	Universidad de Jaén. Física	Doctor
MORAL RAMA, MARIA DEL CARMEN	Universidad de Jaén. Física	Otra Titulación
YEBRA RODRÍGUEZ, AFRICA	Universidad de Jaén. Geología	Doctor
CALERO GONZÁLEZ, JULIO ANTONIO	Universidad de Jaén. Geología	Doctor
SÁNCHEZ GÓMEZ, MARIO	Universidad de Jaén. Geología	Doctor

DE LA TORRE LÓPEZ, MARÍA JOSÉ	Universidad de Jaén. Geología	Doctor
PÉREZ VALERA, LUIS ALFONSO	Universidad de Jaén. Geología	Otra Titulación
JIMÉNEZ MILLÁN, JUAN	Universidad de Jaén. Geología	Doctor
Fernandez Barranco, Cristina	Universidad de Jaén. Geología	Otra Titulación
LOPEZ SANCHEZ-VIZCAINO, VICENTE	Universidad de Jaén. Geología	Doctor
ABAD MARTÍNEZ, MARÍA ISABEL	Universidad de Jaén. Geología	Doctor
HERNANDEZ PUENTES, PILAR	Universidad de Jaén. Geología	Otra Titulación
PIEDRA MARTINEZ, ANTONIO	Universidad de Jaén. Geología	Otra Titulación
Cortada Ibañez, Unai	Universidad de Jaén. Geología	Otra Titulación
ARANDA SANJUÁN, VÍCTOR	Universidad de Jaén. Geología	Doctor
SANCHEZ ROA, DIANA CATALINA	Universidad de Jaén. Geología	Otra Titulación
ROJAS HITA, DIEGO	Universidad de Jaén. Geología	Otra Titulación
MOLINA CAMARA, JOSE MIGUEL	Universidad de Jaén. Geología	Doctor
REY ARRANS, FRANCISCO JAVIER	Universidad de Jaén. Geología	Doctor
REOLID PEREZ, MATIAS	Universidad de Jaén. Geología	Doctor
DE GEA GUILLEN, GINES ALFONSO	Universidad de Jaén. Geología	Doctor
NIETO ALBERT, LUIS MIGUEL	Universidad de Jaén. Geología	Doctor
PEREZ VALERA, FERNANDO	Universidad de Jaén. Geología	Doctor
CASTRO JIMENEZ, JOSE MANUEL	Universidad de Jaén. Geología	Doctor
RUIZ ORTIZ, PEDRO ALEJANDRO	Universidad de Jaén. Geología	Doctor
LORITE HERRERA, MIGUEL	Universidad de Jaén. Geología	Otra Titulación
CARRILLO PORCEL, AMPARO	Universidad de Jaén. Geología	Otra Titulación
AGUADO MERLO, ROQUE	Universidad de Jaén. Geología	Doctor
JIMENEZ ESPINOSA, ROSARIO	Universidad de Jaén. Geología	Doctor
GARCÍA GARCIA, FERNANDO	Universidad de Jaén. Geología	Doctor
GARCIA TORTOSA, FRANCISCO JUAN	Universidad de Jaén. Geología	Doctor
HIDALGO ESTÉVEZ, MARÍA DEL CARMEN	Universidad de Jaén. Geología	Doctor
CÁRDENAS LÓPEZ, JUAN CARLOS	Universidad de Jaén. Gerencia	Otra Titulación
Cantero Jimenez, Jacinto	Universidad de Jaén. Gerencia	Otra Titulación
JIMÉNEZ IBÁÑEZ, JESÚS	Universidad de Jaén. Informática	Doctor
Garrido González, Maria Dolores	Universidad de Jaén. Informática	Otra Titulación
PARRAS GUTIÉRREZ, ELISABET	Universidad de Jaén. Informática	Doctor
JIMÉNEZ DELGADO, JUAN JOSÉ	Universidad de Jaén. Informática	Doctor
RIVERO CEJUDO, MARIA LINAREJOS	Universidad de Jaén. Informática	Doctor
Jiménez Zafra, Salud María	Universidad de Jaén. Informática	Otra Titulación
GARCÍA FERNÁNDEZ, ÁNGEL LUIS	Universidad de Jaén. Informática	Doctor
MARTÍNEZ DEL RÍO, FRANCISCO	Universidad de Jaén. Informática	Doctor
PEREIRA PADILLA, GALA PATRICIA	Universidad de Jaén. Informática	Doctor
RUIZ DE MIRAS, JUAN	Universidad de Jaén. Informática	Doctor
MARTINEZ ALBALA, ANTONIO	Universidad de Jaén. Informática	Doctor
GRACIANO SEGURA, ALEJANDRO	Universidad de Jaén. Informática	Otra Titulación
PEREA ORTEGA, JOSÉ MANUEL	Universidad de Jaén. Informática	Doctor
PULIDO RAMÍREZ, RUBÉN	Universidad de Jaén. Informática	Otra Titulación
Pulgar Rubio, Francisco Javier	Universidad de Jaén. Informática	Otra Titulación
PAULANO GODINO, FÉLIX	Universidad de Jaén. Informática	Otra Titulación
MOLINA FERNÁNDEZ, CARLOS	Universidad de Jaén. Informática	Doctor
ROBLES ORTEGA, MARÍA DOLORES	Universidad de Jaén. Informática	Doctor
AGUILERA GARCÍA, ANGEL	Universidad de Jaén. Informática	Otra Titulación
NOGUERA ROZÚA, JOSÉ MARÍA	Universidad de Jaén. Informática	Doctor
SERRANO CHICA, JOSÉ MARÍA	Universidad de Jaén. Informática	Doctor
ORTEGA ALVARADO, LIDIA	Universidad de Jaén. Informática	Doctor

MOLINA AGUILAR, ANDRÉS	Universidad de Jaén. Informática	Doctor
SEGURA SÁNCHEZ, RAFAEL JESÚS	Universidad de Jaén. Informática	Doctor
Cubillas Mercado, Juan José	Universidad de Jaén. Informática	Doctor
Barbu , Eduard	Universidad de Jaén. Informática	Doctor
GARCÍA CUMBRERAS, MIGUEL ÁNGEL	Universidad de Jaén. Informática	Doctor
PALOMARES CARRASCOSA, IVÁN	Universidad de Jaén. Informática	Doctor
QUESADA RUIZ, SAMUEL	Universidad de Jaén. Informática	Otra Titulación
GONZALEZ GARCIA, PEDRO	Universidad de Jaén. Informática	Doctor
RUEDA RUIZ, ANTONIO JESÚS	Universidad de Jaén. Informática	Doctor
GACTO COLORADO, MARÍA JOSÉ	Universidad de Jaén. Informática	Doctor
BARRANCO GARCIA, MANUEL JOSE	Universidad de Jaén. Informática	Doctor
MARTÍN VALDIVIA, Mª TERESA	Universidad de Jaén. Informática	Doctor
PORCEL GALLEGO, CARLOS	Universidad de Jaén. Informática	Doctor
MARTÍNEZ LÓPEZ, LUIS	Universidad de Jaén. Informática	Doctor
DÍAZ GALIANO, MANUEL CARLOS	Universidad de Jaén. Informática	Doctor
CARMONA DEL JESUS, CRISTÓBAL JOSÉ	Universidad de Jaén. Informática	Doctor
CONDE RODRIGUEZ, FRANCISCO DE ASIS	Universidad de Jaén. Informática	Otra Titulación
JAENES BERMÚDEZ, MANUEL	Universidad de Jaén. Informática	Otra Titulación
Soria Tirado, Gregorio	Universidad de Jaén. Informática	Otra Titulación
ESPINILLA ESTÉVEZ, MACARENA	Universidad de Jaén. Informática	Doctor
GARCÍA VEGA, MANUEL	Universidad de Jaén. Informática	Doctor
GONZÁLEZ MUÑOZ, MANUEL JESÚS	Universidad de Jaén. Informática	Otra Titulación
DEL JESUS DIAZ, MARÍA JOSÉ	Universidad de Jaén. Informática	Doctor
CANO DE AMO, JOSÉ RAMÓN	Universidad de Jaén. Informática	Doctor
AGUILERA GARCIA, JOSE JOAQUIN	Universidad de Jaén. Informática	Otra Titulación
UREÑA LÓPEZ, L. ALFONSO	Universidad de Jaén. Informática	Doctor
PEREZ GODOY, MARIA DOLORES	Universidad de Jaén. Informática	Doctor
Ortega Lechuga, Jose Ignacio	Universidad de Jaén. Informática	
MONTEJO RÁEZ, ARTURO	Universidad de Jaén. Informática	Doctor
Labella Romero, Álvaro	Universidad de Jaén. Informática	Otra Titulación
Negrillo Cárdenas, José	Universidad de Jaén. Informática	
CASTELLANO TORRES, EMILIO JOSÉ	Universidad de Jaén. Informática	Otra Titulación
Vico Peinado, Isabel	Universidad de Jaén. Informática	Otra Titulación
GÓMEZ ESPÍNOLA, JOSÉ IGNACIO	Universidad de Jaén. Informática	Otra Titulación
JIMENEZ PÉREZ, JUAN ROBERTO	Universidad de Jaén. Informática	Doctor
LUCENA LÓPEZ, MANUEL JOSÉ	Universidad de Jaén. Informática	Doctor
FEITO HIGUERUELA, FRANCISCO RAMON	Universidad de Jaén. Informática	Doctor
SANCHEZ SOLANA, ANTONIO MIGUEL	Universidad de Jaén. Informática	Doctor
SANTOS MARTÍN, ALBERTO	Universidad de Jaén. Informática	Otra Titulación
FUERTES GARCÍA, JOSÉ MANUEL	Universidad de Jaén. Informática	Doctor
MARTINEZ CRUZ, CARMEN	Universidad de Jaén. Informática	Doctor
GARCIA CABRERA, LINA GUADALUPE	Universidad de Jaén. Informática	Doctor
OGAYAR ANGUITA, CARLOS JAVIER	Universidad de Jaén. Informática	Doctor
DOMÍNGUEZ MARTÍN, BERNARDINO	Universidad de Jaén. Informática	Otra Titulación
MARTÍNEZ SANTIAGO, FERNANDO	Universidad de Jaén. Informática	Doctor
Martínez Cámara, Eugenio	Universidad de Jaén. Informática	Doctor
RIVERA RIVAS, ANTONIO JESÚS	Universidad de Jaén. Informática	Doctor
MARTÍNEZ CARMONA, JUAN CARLOS	Universidad de Jaén. Informática	Otra Titulación
SANTAMARÍA LÓPEZ, JOSÉ	Universidad de Jaén. Informática	Doctor
Quesada Real, Francisco José	Universidad de Jaén. Informática	Otra Titulación
RIVAS SANTOS, VÍCTOR MANUEL	Universidad de Jaén. Informática	Doctor

BALSAS ALMAGRO, JOSÉ RAMÓN	Universidad de Jaén. Informática	Otra Titulación
SANCHEZ SANCHEZ, PEDRO JOSE	Universidad de Jaén. Informática	Doctor
MATA MATA, FRANCISCO	Universidad de Jaén. Informática	Doctor
ZAFRA MILLA, JUAN PEDRO	Universidad de Jaén. Informática	Otra Titulación
Avilés Moreno, Manuel	Universidad de Jaén. Ingeniería Cartográfica, Geodesia y Fotogrametría	Otra Titulación
FERNÁNDEZ FENOY, JUAN MANUEL	Universidad de Jaén. Ingeniería Cartográfica, Geodesia y Fotogrametría	Otra Titulación
UREÑA CAMARA, MANUEL ANTONIO	Universidad de Jaén. Ingeniería Cartográfica, Geodesia y Fotogrametría	Doctor
ENRÍQUEZ TURIÑO, CARLOS	Universidad de Jaén. Ingeniería Cartográfica, Geodesia y Fotogrametría	Doctor
RUIZ LENDINEZ, JUAN JOSE	Universidad de Jaén. Ingeniería Cartográfica, Geodesia y Fotogrametría	Doctor
GARRIDO ALMONACID, ANTONIO	Universidad de Jaén. Ingeniería Cartográfica, Geodesia y Fotogrametría	Doctor
HERNÁNDEZ CARO, MARÍA DE LOS ÁNGELES	Universidad de Jaén. Ingeniería Cartográfica, Geodesia y Fotogrametría	Otra Titulación
CASTRO GUZMÁN, PEDRO J.	Universidad de Jaén. Ingeniería Cartográfica, Geodesia y Fotogrametría	Doctor
MATA DE CASTRO, EMILIO	Universidad de Jaén. Ingeniería Cartográfica, Geodesia y Fotogrametría	Doctor
DELGADO GARCIA, JORGE	Universidad de Jaén. Ingeniería Cartográfica, Geodesia y Fotogrametría	Doctor
ALCÁZAR MOLINA, MANUEL GONZALO	Universidad de Jaén. Ingeniería Cartográfica, Geodesia y Fotogrametría	Doctor
GARCIA BALBOA, JOSE LUIS	Universidad de Jaén. Ingeniería Cartográfica, Geodesia y Fotogrametría	
CRUZ GONZÁLEZ, JOSÉ LUIS DE LA	Universidad de Jaén. Ingeniería Cartográfica, Geodesia y Fotogrametría	Doctor
CASTILLO VIZCAINO, ANTONIO	Universidad de Jaén. Ingeniería Cartográfica, Geodesia y Fotogrametría	Otra Titulación
Alcázar Vargas, Manuel Gonzalo	Universidad de Jaén. Ingeniería Cartográfica, Geodesia y Fotogrametría	Otra Titulación
HERRERA OLMO, ANTONIO MANUEL	Universidad de Jaén. Ingeniería Cartográfica, Geodesia y Fotogrametría	Otra Titulación
BELART RODRÍGUEZ, PILAR	Universidad de Jaén. Ingeniería Cartográfica, Geodesia y Fotogrametría	Doctor
ROMERO MANCHADO, ANTONIO	Universidad de Jaén. Ingeniería Cartográfica, Geodesia y Fotogrametría	Doctor
ARIZA LÓPEZ, FRANCISCO JAVIER	Universidad de Jaén. Ingeniería Cartográfica, Geodesia y Fotogrametría	Doctor
Ruiz Armenteros, Antonio Miguel	Universidad de Jaén. Ingeniería Cartográfica, Geodesia y Fotogrametría	Doctor
GIMÉNEZ DE ORY, ELENA	Universidad de Jaén. Ingeniería Cartográfica, Geodesia y Fotogrametría	Doctor
FERNÁNDEZ DEL CASTILLO, TOMÁS	Universidad de Jaén. Ingeniería Cartográfica, Geodesia y Fotogrametría	Doctor
GIL CRUZ, ANTONIO JOSÉ	Universidad de Jaén. Ingeniería Cartográfica, Geodesia y Fotogrametría	Doctor
MOZAS CALVACHE, ANTONIO TOMÁS	Universidad de Jaén. Ingeniería Cartográfica, Geodesia y Fotogrametría	Doctor
RAMOS GALÁN, Mª ISABEL	Universidad de Jaén. Ingeniería Cartográfica, Geodesia y Fotogrametría	Doctor
GARRIDO CARRETERO, MARIA SELMIRA	Universidad de Jaén. Ingeniería Cartográfica, Geodesia y Fotogrametría	Doctor
PINILLA RUIZ, CARLOS	Universidad de Jaén. Ingeniería Cartográfica, Geodesia y Fotogrametría	Doctor
CARDENAL ESCARCENA, JAVIER	Universidad de Jaén. Ingeniería Cartográfica, Geodesia y Fotogrametría	Doctor
LACY PÉREZ DE LOS COBOS, MARÍA CLARA DE	Universidad de Jaén. Ingeniería Cartográfica, Geodesia y Fotogrametría	Doctor
BORQUE ARANCÓN, MARÍA JESÚS	Universidad de Jaén. Ingeniería Cartográfica, Geodesia y Fotogrametría	Doctor
CABAÑAS MOLERO, PABLO ANTONIO	Universidad de Jaén. Ingeniería de Telecomunicación	Otra Titulación
Mariscal Ramírez, Juan Andrés	Universidad de Jaén. Ingeniería de Telecomunicación	Otra Titulación
RODRIGUEZ SERRANO, FRANCISCO JOSE	Universidad de Jaén. Ingeniería de Telecomunicación	Doctor
GARCIA RUBIA, JOSE MIGUEL	Universidad de Jaén. Ingeniería de Telecomunicación	Doctor
PÉREZ LORENZO, JOSÉ MANUEL	Universidad de Jaén. Ingeniería de Telecomunicación	Doctor
GADEO MARTOS, MANUEL ÁNGEL	Universidad de Jaén. Ingeniería de Telecomunicación	Doctor
RECHE LÓPEZ, PEDRO JESÚS	Universidad de Jaén. Ingeniería de Telecomunicación	Doctor
CURPIAN ALONSO, JOSE	Universidad de Jaén. Ingeniería de Telecomunicación	Otra Titulación
LOPEZ LOPEZ, LUIS RAMON	Universidad de Jaén. Ingeniería de Telecomunicación	Otra Titulación
RIVAS PEÑA, JOSÉ FERNANDO	Universidad de Jaén. Ingeniería de Telecomunicación	Doctor
CAÑADAS QUESADA, FRANCISCO JESUS	Universidad de Jaén. Ingeniería de Telecomunicación	Doctor
VICIANA ABAD, RAQUEL	Universidad de Jaén. Ingeniería de Telecomunicación	Doctor
YUSTE DELGADO, ANTONIO JESÚS	Universidad de Jaén. Ingeniería de Telecomunicación	Doctor
PARRA RODRIGUEZ, FERNANDO	Universidad de Jaén. Ingeniería de Telecomunicación	Otra Titulación
CAÑADA BAGO, JOAQUIN	Universidad de Jaén. Ingeniería de Telecomunicación	Doctor
MATA CAMPOS, RAÚL	Universidad de Jaén. Ingeniería de Telecomunicación	Doctor
CARABIAS ORTI, JULIO JOSÉ	Universidad de Jaén. Ingeniería de Telecomunicación	Otra Titulación

RUANO RUANO, ILDEFONSO	Universidad de Jaén. Ingeniería de Telecomunicación	Otra Titulación
FERNÁNDEZ PRIETO, JOSÉ ÁNGEL	Universidad de Jaén. Ingeniería de Telecomunicación	Doctor
MOLINA GONZÁLEZ, Mª DOLORES	Universidad de Jaén. Ingeniería de Telecomunicación	Doctor
ESCOLANO CARRASCO, JOSÉ	Universidad de Jaén. Ingeniería de Telecomunicación	Doctor
Sanchez-Roselly , Francisco Javier	Universidad de Jaén. Ingeniería de Telecomunicación	Otra Titulación
GARCIA GALAN, SEBASTIAN	Universidad de Jaén. Ingeniería de Telecomunicación	Doctor
Aguilar Aguilar, Pedro	Universidad de Jaén. Ingeniería de Telecomunicación	Otra Titulación
CUEVAS MARTÍNEZ, JUAN CARLOS	Universidad de Jaén. Ingeniería de Telecomunicación	Doctor
MARTINEZ MUÑOZ, DAMIAN	Universidad de Jaén. Ingeniería de Telecomunicación	Doctor
VERA CANDEAS, PEDRO	Universidad de Jaén. Ingeniería de Telecomunicación	Doctor
RUIZ RODRÍGUEZ, FRANCISCO JAVIER	Universidad de Jaén. Ingeniería Eléctrica	Doctor
VERA CANDEAS, DAVID	Universidad de Jaén. Ingeniería Eléctrica	Doctor
CASA HERNANDEZ, JESUS DE LA	Universidad de Jaén. Ingeniería Eléctrica	Doctor
Toledano Ahmad, Hussein	Universidad de Jaén. Ingeniería Eléctrica	Otra Titulación
ACERO MARÍN, NATIVIDAD	Universidad de Jaén. Ingeniería Eléctrica	Doctor
FERNÁNDEZ MORENO, JOSÉ	Universidad de Jaén. Ingeniería Eléctrica	Doctor
OGAYAR FERNÁNDEZ, BLAS	Universidad de Jaén. Ingeniería Eléctrica	
JURADO MELGUIZO, FRANCISCO	Universidad de Jaén. Ingeniería Eléctrica	Doctor
GOMEZ GONZALEZ, MANUEL	Universidad de Jaén. Ingeniería Eléctrica	Doctor
VERDEJO ESPINOSA, MARIA ANGELES	Universidad de Jaén. Ingeniería Eléctrica	Doctor
MEDINA QUESADA, Mª ANGELES	Universidad de Jaén. Ingeniería Eléctrica	Doctor
GOMEZ VIDAL, PEDRO	Universidad de Jaén. Ingeniería Eléctrica	Doctor
LÓPEZ VALDIVIA, ANDRÉS	Universidad de Jaén. Ingeniería Eléctrica	Doctor
ORTEGA ARMENTEROS, MANUEL	Universidad de Jaén. Ingeniería Eléctrica	Doctor
ALMONACID CRUZ, BERNARDO	Universidad de Jaén. Ingeniería Eléctrica	Otra Titulación
CANO ORTEGA, ANTONIO	Universidad de Jaén. Ingeniería Eléctrica	Doctor
ALMONACID PUCHE, LUIS	Universidad de Jaén. Ingeniería Eléctrica	Otra Titulación
VALVERDE IBÁÑEZ, MANUEL	Universidad de Jaén. Ingeniería Eléctrica	Doctor
RODRIGO GALLARDO, JOSÉ	Universidad de Jaén. Ingeniería Electrónica y Automática	Otra Titulación
ABARCA ALVAREZ, ANTONIO	Universidad de Jaén. Ingeniería Electrónica y Automática	Doctor
SATORRES MARTÍNEZ, SILVIA	Universidad de Jaén. Ingeniería Electrónica y Automática	Doctor
DE LA CASA CÁRDENAS, JESÚS	Universidad de Jaén. Ingeniería Electrónica y Automática	Otra Titulación
ABRIL DURO, JESÚS	Universidad de Jaén. Ingeniería Electrónica y Automática	Otra Titulación
BAENA VILLODRES, FRANCISCO	Universidad de Jaén. Ingeniería Electrónica y Automática	Otra Titulación
ALMONACID PUCHE, GABINO	Universidad de Jaén. Ingeniería Electrónica y Automática	Doctor
MUÑOZ RODRÍGUEZ, FRANCISCO JOSÉ	Universidad de Jaén. Ingeniería Electrónica y Automática	Doctor
GONZALEZ RODRIGUEZ, ANGEL GASPAR	Universidad de Jaén. Ingeniería Electrónica y Automática	Doctor
ORTEGA JÓDAR, MARÍA JESÚS	Universidad de Jaén. Ingeniería Electrónica y Automática	Otra Titulación
GUTIÉRREZ MOYA, RAFAEL JOSÉ	Universidad de Jaén. Ingeniería Electrónica y Automática	Otra Titulación
ARCALA CAMPILLO, MARIA OLGA	Universidad de Jaén. Ingeniería Electrónica y Automática	Otra Titulación
HONTORIA GARCIA, LEOCADIO	Universidad de Jaén. Ingeniería Electrónica y Automática	Doctor
RUIZ REYES, NICOLAS	Universidad de Jaén. Ingeniería Electrónica y Automática	Doctor
GUERRERO TITOS, LUIS	Universidad de Jaén. Ingeniería Electrónica y Automática	Otra Titulación
GONZALEZ POSADAS, VICENTE	Universidad de Jaén. Ingeniería Electrónica y Automática	Otra Titulación
GÁMEZ GARCÍA, JAVIER	Universidad de Jaén. Ingeniería Electrónica y Automática	Doctor
NIETO NIETO, LUIS MIGUEL	Universidad de Jaén. Ingeniería Electrónica y Automática	Otra Titulación
RUS CASAS, CATALINA	Universidad de Jaén. Ingeniería Electrónica y Automática	Doctor
CASA HIGUERAS, JUAN DE LA	Universidad de Jaén. Ingeniería Electrónica y Automática	Doctor
GOMEZ ORTEGA, JUAN	Universidad de Jaén. Ingeniería Electrónica y Automática	Doctor
MUÑOZ CERÓN, EMILIO	Universidad de Jaén. Ingeniería Electrónica y Automática	Otra Titulación
SÁNCHEZ GARCÍA, ALEJANDRO	Universidad de Jaén. Ingeniería Electrónica y Automática	Otra Titulación

ROA GOMEZ, JUAN PEDRO	Universidad de Jaén. Ingeniería Electrónica y Automática	Otra Titulación
MUÑOZ DÍEZ, JOSÉ VICENTE	Universidad de Jaén. Ingeniería Electrónica y Automática	Otra Titulación
FERNÁNDEZ DÍAZ, ÁLVARO	Universidad de Jaén. Ingeniería Electrónica y Automática	Otra Titulación
PEREZ HIGUERAS, PEDRO JESUS	Universidad de Jaén. Ingeniería Electrónica y Automática	Doctor
ECHBARTHI , IMANE	Universidad de Jaén. Ingeniería Electrónica y Automática	Otra Titulación
NOFUENTES GARRIDO, GUSTAVO EDUARDO	Universidad de Jaén. Ingeniería Electrónica y Automática	Doctor
AGUILAR PEÑA, JUAN DOMINGO	Universidad de Jaén. Ingeniería Electrónica y Automática	Doctor
CANO MARTÍNEZ, JUAN MANUEL	Universidad de Jaén. Ingeniería Electrónica y Automática	Otra Titulación
ALMONACID CRUZ, FLORENCIA	Universidad de Jaén. Ingeniería Electrónica y Automática	
MARTÍNEZ GILA, DIEGO MANUEL	Universidad de Jaén. Ingeniería Electrónica y Automática	Otra Titulación
CASANOVA PELÁEZ, PEDRO JOSÉ	Universidad de Jaén. Ingeniería Electrónica y Automática	Doctor
ARANDA CARMONA, JUAN PEDRO	Universidad de Jaén. Ingeniería Electrónica y Automática	Otra Titulación
ESTEVEZ ESTEVEZ, ELISABET	Universidad de Jaén. Ingeniería Electrónica y Automática	Doctor
LÓPEZ TALAVERA, DIEGO	Universidad de Jaén. Ingeniería Electrónica y Automática	Doctor
AGUILERA TEJERO, JORGE	Universidad de Jaén. Ingeniería Electrónica y Automática	Doctor
CANO MARCHAL, PABLO	Universidad de Jaén. Ingeniería Electrónica y Automática	Doctor
MONTALVO GIL, JUAN MANUEL	Universidad de Jaén. Ingeniería Gráfica, Diseño y Proyectos	Otra Titulación
VALDERRAMA ZAFRA, JOSÉ MANUEL	Universidad de Jaén. Ingeniería Gráfica, Diseño y Proyectos	Otra Titulación
ROJAS SOLA, JOSE IGNACIO	Universidad de Jaén. Ingeniería Gráfica, Diseño y Proyectos	Doctor
GALLEGO ALVAREZ, FCO. JAVIER	Universidad de Jaén. Ingeniería Gráfica, Diseño y Proyectos	Doctor
LARA DÁVILA, JOSÉ M.	Universidad de Jaén. Ingeniería Gráfica, Diseño y Proyectos	Otra Titulación
Mercado Colmenero, Jorge Manuel	Universidad de Jaén. Ingeniería Gráfica, Diseño y Proyectos	Otra Titulación
MARTÍN DOÑATE, CRISTINA	Universidad de Jaén. Ingeniería Gráfica, Diseño y Proyectos	Doctor
ORTEGA SUCA, ANTONIO	Universidad de Jaén. Ingeniería Gráfica, Diseño y Proyectos	Doctor
LUPIAÑEZ CRUZ, PATRICIO	Universidad de Jaén. Ingeniería Gráfica, Diseño y Proyectos	Doctor
AGUILAR GALLEGO, MANUEL JOSÉ	Universidad de Jaén. Ingeniería Gráfica, Diseño y Proyectos	Otra Titulación
VICO DÍAZ, JOSÉ	Universidad de Jaén. Ingeniería Gráfica, Diseño y Proyectos	Otra Titulación
GARCÍA GUTIÉRREZ, MIGUEL ÁNGEL	Universidad de Jaén. Ingeniería Gráfica, Diseño y Proyectos	Doctor
MESA MINGORANCE, JOSÉ LUIS	Universidad de Jaén. Ingeniería Gráfica, Diseño y Proyectos	Doctor
HERMOSO ORZÁEZ, MANUEL JESÚS	Universidad de Jaén. Ingeniería Gráfica, Diseño y Proyectos	Doctor
MOZAS MARTÍNEZ, FRANCISCO	Universidad de Jaén. Ingeniería Gráfica, Diseño y Proyectos	Doctor
MARTINEZ RUIZ, ALFONSO	Universidad de Jaén. Ingeniería Gráfica, Diseño y Proyectos	Doctor
SANTORO LAGUNA, ANDRÉS	Universidad de Jaén. Ingeniería Gráfica, Diseño y Proyectos	Otra Titulación
DÍAZ DELGADO, MARIANO	Universidad de Jaén. Ingeniería Gráfica, Diseño y Proyectos	Doctor
SANZ RUIZ, MARIA ISABEL	Universidad de Jaén. Ingeniería Gráfica, Diseño y Proyectos	Otra Titulación
SIERRA CAMPOS, ANTONIO	Universidad de Jaén. Ingeniería Gráfica, Diseño y Proyectos	Otra Titulación
TERRADOS CEPEDA, JULIO	Universidad de Jaén. Ingeniería Gráfica, Diseño y Proyectos	Doctor
VILLANUEVA REAL, FEDERICO	Universidad de Jaén. Ingeniería Gráfica, Diseño y Proyectos	Otra Titulación
DUEÑAS MOLINA, JOSE	Universidad de Jaén. Ingeniería Gráfica, Diseño y Proyectos	Otra Titulación
CEPAS ROJAS, URBANO	Universidad de Jaén. Ingeniería Gráfica, Diseño y Proyectos	Otra Titulación
CASAS BRAZALES, GABRIEL	Universidad de Jaén. Ingeniería Gráfica, Diseño y Proyectos	Otra Titulación
NAVARRETE CÁMARA, LUIS JAVIER	Universidad de Jaén. Ingeniería Gráfica, Diseño y Proyectos	Doctor
DAMAS RICO, ELOY	Universidad de Jaén. Ingeniería Gráfica, Diseño y Proyectos	Doctor
UREÑA MARÍN, JOSÉ RAMÓN	Universidad de Jaén. Ingeniería Gráfica, Diseño y Proyectos	Otra Titulación
RUBIO PARAMIO, MIGUEL ANGEL	Universidad de Jaén. Ingeniería Gráfica, Diseño y Proyectos	Doctor
CERÓN CUMBRERO, TOMÁS	Universidad de Jaén. Ingeniería Gráfica, Diseño y Proyectos	Otra Titulación
LALLENA PASSAS, CRISTÓBAL	Universidad de Jaén. Ingeniería Gráfica, Diseño y Proyectos	Otra Titulación
MÁRQUEZ ARROYO, MARÍA	Universidad de Jaén. Ingeniería Gráfica, Diseño y Proyectos	Otra Titulación
LOPEZ ROMERO, MANUEL	Universidad de Jaén. Ingeniería Gráfica, Diseño y Proyectos	Otra Titulación
ORTEGA JURADO, ANTONIO	Universidad de Jaén. Ingeniería Mecánica y Minera	Doctor
MIRÓ BARNÉS, MARIO	Universidad de Jaén. Ingeniería Mecánica y Minera	Otra Titulación

GARRIDO RUIZ, MARIA ENCARNACION	Universidad de Jaén. Ingeniería Mecánica y Minera	Otra Titulación
MATA BAGO, JOSÉ ENRIQUE	Universidad de Jaén. Ingeniería Mecánica y Minera	Otra Titulación
Lorite Díez, Manuel	Universidad de Jaén. Ingeniería Mecánica y Minera	Otra Titulación
DÍAZ GARRIDO, FRANCISCO ALBERTO	Universidad de Jaén. Ingeniería Mecánica y Minera	Doctor
GALINDO ROSALES, FRANCISCO JOSÉ	Universidad de Jaén. Ingeniería Mecánica y Minera	Doctor
DORADO VICENTE, RUBÉN	Universidad de Jaén. Ingeniería Mecánica y Minera	Doctor
TORRES JIMÉNEZ, ELOÍSA	Universidad de Jaén. Ingeniería Mecánica y Minera	Doctor
BOLAÑOS JIMÉNEZ, Mª ROCÍO	Universidad de Jaén. Ingeniería Mecánica y Minera	Doctor
MONTORO MONTORO, VICENTE	Universidad de Jaén. Ingeniería Mecánica y Minera	Otra Titulación
GALÁN RODRÍGUEZ, COSME JUAN	Universidad de Jaén. Ingeniería Mecánica y Minera	Otra Titulación
BUSQUETS MUÑOZ, AGUSTIN	Universidad de Jaén. Ingeniería Mecánica y Minera	Otra Titulación
PALOMAR CARNICERO, JOSÉ MANUEL	Universidad de Jaén. Ingeniería Mecánica y Minera	Doctor
GÓMEZ MORENO, ÁNGEL	Universidad de Jaén. Ingeniería Mecánica y Minera	Otra Titulación
MARTÍNEZ LÓPEZ, JUAN MIGUEL	Universidad de Jaén. Ingeniería Mecánica y Minera	Otra Titulación
AGUILAR SUTIL, JOSÉ SANTIAGO	Universidad de Jaén. Ingeniería Mecánica y Minera	Otra Titulación
ROJAS GIL, ANTONIO	Universidad de Jaén. Ingeniería Mecánica y Minera	Otra Titulación
KHANAFER BASSAM, NABIH	Universidad de Jaén. Ingeniería Mecánica y Minera	Doctor
GUTIÉRREZ MONTES, CÁNDIDO	Universidad de Jaén. Ingeniería Mecánica y Minera	Doctor
BOHÓRQUEZ RODRÍGUEZ DE MEDINA, PATRICIO	Universidad de Jaén. Ingeniería Mecánica y Minera	Doctor
FELIPE SESÉ, LUIS	Universidad de Jaén. Ingeniería Mecánica y Minera	Otra Titulación
CIVANTO REDRUELLO, ANTONIO JOSE	Universidad de Jaén. Ingeniería Mecánica y Minera	Doctor
AGUIRRE GOMEZ, FRANCISCO ASENSIO	Universidad de Jaén. Ingeniería Mecánica y Minera	Otra Titulación
VASCO OLMO, JOSÉ MANUEL	Universidad de Jaén. Ingeniería Mecánica y Minera	Doctor
RODRÍGUEZ QUESADA, ALFONSO	Universidad de Jaén. Ingeniería Mecánica y Minera	Otra Titulación
GÓMEZ DE LA CRUZ, FRANCISCO JAVIER	Universidad de Jaén. Ingeniería Mecánica y Minera	Otra Titulación
MARTINEZ BAZAN, JESÚS CARLOS	Universidad de Jaén. Ingeniería Mecánica y Minera	Doctor
LUQUE ESCAMILLA, PEDRO LUIS	Universidad de Jaén. Ingeniería Mecánica y Minera	Doctor
LÓPEZ GARCÍA, RAFAEL	Universidad de Jaén. Ingeniería Mecánica y Minera	Doctor
CRUZ PERAGÓN, FERNANDO A.	Universidad de Jaén. Ingeniería Mecánica y Minera	Doctor
CARAZO ÁLVAREZ, JUAN DE DIOS	Universidad de Jaén. Ingeniería Mecánica y Minera	Doctor
Romero Carrillo, Pablo Eduardo	Universidad de Jaén. Ingeniería Mecánica y Minera	Otra Titulación
MOLINA NUÑEZ, JOSÉ LUIS	Universidad de Jaén. Ingeniería Mecánica y Minera	Otra Titulación
MARTÍNEZ LÓPEZ, JULIÁN	Universidad de Jaén. Ingeniería Mecánica y Minera	Doctor
LOPEZ ALBA, ELIAS	Universidad de Jaén. Ingeniería Mecánica y Minera	Otra Titulación
MEDINA SANCHEZ, GUSTAVO	Universidad de Jaén. Ingeniería Mecánica y Minera	Otra Titulación
Camacho Sampedro, José	Universidad de Jaén. Ingeniería Mecánica y Minera	Otra Titulación
PÉREZ LATORRE, FRANCISCO JOSÉ	Universidad de Jaén. Ingeniería Mecánica y Minera	Doctor
JIMÉNEZ GONZÁLEZ, JOSÉ IGNACIO	Universidad de Jaén. Ingeniería Mecánica y Minera	Doctor
CANO LOZANO, JOSÉ CARLOS	Universidad de Jaén. Ingeniería Mecánica y Minera	Doctor
CARAZO ÁLVAREZ, DANIEL	Universidad de Jaén. Ingeniería Mecánica y Minera	Doctor
MOYA VILAR, MANUEL	Universidad de Jaén. Ingeniería Química, Ambiental y de los Materiales	Doctor
TERRONES SAETA, JUAN MARÍA	Universidad de Jaén. Ingeniería Química, Ambiental y de los Materiales	Otra Titulación
ROSA , FRANCISCO	Universidad de Jaén. Ingeniería Química, Ambiental y de los Materiales	Otra Titulación
COTES PALOMINO, MARIA TERESA	Universidad de Jaén. Ingeniería Química, Ambiental y de los Materiales	Doctor
MARTÍNEZ GARCÍA, CARMEN	Universidad de Jaén. Ingeniería Química, Ambiental y de los Materiales	Doctor
MUÑOZ COBO, ANTONIO JESUS	Universidad de Jaén. Ingeniería Química, Ambiental y de los Materiales	Otra Titulación
CORPAS IGLESIAS, FRANCISCO ANTONIO	Universidad de Jaén. Ingeniería Química, Ambiental y de los Materiales	Doctor
CAYUELA TORRES, MARÍA LUISA	Universidad de Jaén. Ingeniería Química, Ambiental y de los Materiales	Otra Titulación
De la Casa Hernández, Jose Antonio	Universidad de Jaén. Ingeniería Química, Ambiental y de los Materiales	Doctor
Martínez Patiño, José Carlos	Universidad de Jaén. Ingeniería Química, Ambiental y de los Materiales	Otra Titulación
ROMERO GARCÍA, JUAN MIGUEL	Universidad de Jaén. Ingeniería Química, Ambiental y de los Materiales	Otra Titulación

LOPEZ MORENO, ANSELMO	Universidad de Jaén. Ingeniería Química, Ambiental y de los Materiales	Doctor
SUAREZ MACIAS, JORGE	Universidad de Jaén. Ingeniería Química, Ambiental y de los Materiales	Otra Titulación
LÓPEZ LINARES, JUAN CARLOS	Universidad de Jaén. Ingeniería Química, Ambiental y de los Materiales	Doctor
SANCHEZ HERRERA, LUIS CARLOS	Universidad de Jaén. Ingeniería Química, Ambiental y de los Materiales	Otra Titulación
ÓRPEZ VELA, RAFAEL	Universidad de Jaén. Ingeniería Química, Ambiental y de los Materiales	Otra Titulación
POZA MORENO, JUAN MANUEL	Universidad de Jaén. Ingeniería Química, Ambiental y de los Materiales	Otra Titulación
Vidal Castro, Alfonso Manuel	Universidad de Jaén. Ingeniería Química, Ambiental y de los Materiales	Otra Titulación
ALCÁZAR GARCÍA, JESÚS	Universidad de Jaén. Ingeniería Química, Ambiental y de los Materiales	Otra Titulación
BELTRÁN CHICA, MARÍA DE LA CABEZA	Universidad de Jaén. Ingeniería Química, Ambiental y de los Materiales	Otra Titulación
TORRES SÁNCHEZ, ANTONIA DE	Universidad de Jaén. Ingeniería Química, Ambiental y de los Materiales	Doctor
Valdivia Muñoz, María	Universidad de Jaén. Ingeniería Química, Ambiental y de los Materiales	Otra Titulación
MARTÍNEZ CARTAS, Mª LOURDES	Universidad de Jaén. Ingeniería Química, Ambiental y de los Materiales	Doctor
LAPRESA RODRÍGUEZ-CONTRERAS, ELADIO DE	Universidad de Jaén. Ingeniería Química, Ambiental y de los Materiales	Otra Titulación
GARCÍA GARCÍA, LUIS JOSE	Universidad de Jaén. Ingeniería Química, Ambiental y de los Materiales	Otra Titulación
BERZOSA LARA, FERNANDO	Universidad de Jaén. Ingeniería Química, Ambiental y de los Materiales	Otra Titulación
VICENTE HERNÁNDEZ, JOSÉ	Universidad de Jaén. Ingeniería Química, Ambiental y de los Materiales	Otra Titulación
GOMEZ ANTEQUERA, LORENA	Universidad de Jaén. Ingeniería Química, Ambiental y de los Materiales	Otra Titulación
FERNÁNDEZ VALDIVIA, DIEGO GINÉS	Universidad de Jaén. Ingeniería Química, Ambiental y de los Materiales	Doctor
MOLINA SÁNCHEZ, TOMÁS	Universidad de Jaén. Ingeniería Química, Ambiental y de los Materiales	Otra Titulación
LINARES RESPETTO, JUAN JOSÉ	Universidad de Jaén. Ingeniería Química, Ambiental y de los Materiales	Otra Titulación
CRUZ PÉREZ, NICOLÁS	Universidad de Jaén. Ingeniería Química, Ambiental y de los Materiales	Doctor
ELICHE QUESADA, DOLORES	Universidad de Jaén. Ingeniería Química, Ambiental y de los Materiales	Doctor
PUENTES CAMPOS, JUAN GABRIEL	Universidad de Jaén. Ingeniería Química, Ambiental y de los Materiales	Otra Titulación
MORENO LÓPEZ, EVARISTO RAFAEL	Universidad de Jaén. Ingeniería Química, Ambiental y de los Materiales	Otra Titulación
GAVILÁN PEREZ, ANA MARÍA	Universidad de Jaén. Ingeniería Química, Ambiental y de los Materiales	Otra Titulación
SÁNCHEZ BAUTISTA, ALFREDO	Universidad de Jaén. Ingeniería Química, Ambiental y de los Materiales	Otra Titulación
IGLESIAS GODINO, FRANCISCO JAVIER	Universidad de Jaén. Ingeniería Química, Ambiental y de los Materiales	Doctor
MORENO ROMERO, Mª VICTORIA	Universidad de Jaén. Ingeniería Química, Ambiental y de los Materiales	Doctor
GARCÍA GÁZQUEZ, FRANCISCO	Universidad de Jaén. Ingeniería Química, Ambiental y de los Materiales	Otra Titulación
CODINA SANCHEZ, SIMON	Universidad de Jaén. Ingeniería Química, Ambiental y de los Materiales	Doctor
NAVARRO NAVARRO, JOSÉ LUIS	Universidad de Jaén. Ingeniería Química, Ambiental y de los Materiales	Otra Titulación
CUEVAS ARANDA, MANUEL	Universidad de Jaén. Ingeniería Química, Ambiental y de los Materiales	Doctor
MARTÍNEZ MARTÍNEZ, SERGIO	Universidad de Jaén. Ingeniería Química, Ambiental y de los Materiales	Otra Titulación
MATEO QUERO, Mª SOLEDAD	Universidad de Jaén. Ingeniería Química, Ambiental y de los Materiales	Otra Titulación
CARA CORPAS, CRISTOBAL	Universidad de Jaén. Ingeniería Química, Ambiental y de los Materiales	Doctor
DÍAZ CABEZAS, FCO. DE BORJA	Universidad de Jaén. Ingeniería Química, Ambiental y de los Materiales	Otra Titulación
Contreras Montes, José	Universidad de Jaén. Ingeniería Química, Ambiental y de los Materiales	
PÉREZ VILLAREJO, LUIS	Universidad de Jaén. Ingeniería Química, Ambiental y de los Materiales	Doctor
PACHECO REYES, RAFAEL	Universidad de Jaén. Ingeniería Química, Ambiental y de los Materiales	Doctor
ESPÍNOLA LOZANO, FRANCISCO	Universidad de Jaén. Ingeniería Química, Ambiental y de los Materiales	Doctor
MOYA LÓPEZ, ALBERTO J.	Universidad de Jaén. Ingeniería Química, Ambiental y de los Materiales	Doctor
CASTRO GALIANO, EULOGIO	Universidad de Jaén. Ingeniería Química, Ambiental y de los Materiales	Doctor
DE LA CASA MARTÍNEZ, Mª DOLORES	Universidad de Jaén. Ingeniería Química, Ambiental y de los Materiales	Otra Titulación
RUIZ RAMOS, ENCARNACIÓN	Universidad de Jaén. Ingeniería Química, Ambiental y de los Materiales	Doctor
ROMERO PULIDO, Mª INMACULADA	Universidad de Jaén. Ingeniería Química, Ambiental y de los Materiales	Doctor
PARRA RUIZ, Mª LUISA	Universidad de Jaén. Ingeniería Química, Ambiental y de los Materiales	Otra Titulación
FELIPE SESÉ, MANUEL ÁNGEL	Universidad de Jaén. Ingeniería Química, Ambiental y de los Materiales	Doctor
SÁNCHEZ REYES, ANTONIO	Universidad de Jaén. Ingeniería Química, Ambiental y de los Materiales	Doctor
SÁNCHEZ VILLASCLARAS, SEBASTIÁN	Universidad de Jaén. Ingeniería Química, Ambiental y de los Materiales	Doctor
RUBIA GARCÍA, Mª DOLORES LA	Universidad de Jaén. Ingeniería Química, Ambiental y de los Materiales	Doctor
MONTES VILLAR, LUISA	Universidad de Jaén. Lenguas y Culturas Mediterráneas	Otra Titulación

VACHER OLIVARES, EMMA	Universidad de Jaén. Lenguas y Culturas Mediterráneas	Doctor
MIGUEL JOVER, JOSÉ LUIS DE	Universidad de Jaén. Lenguas y Culturas Mediterráneas	Doctor
RINCON GONZALEZ, MARIA DOLORES	Universidad de Jaén. Lenguas y Culturas Mediterráneas	Doctor
PAEZ MORALES, MARGARITA	Universidad de Jaén. Lenguas y Culturas Mediterráneas	Otra Titulación
SAIZ MUÑOZ, GUADALUPE	Universidad de Jaén. Lenguas y Culturas Mediterráneas	Doctor
MERINO GARCIA, Mª MANUELA	Universidad de Jaén. Lenguas y Culturas Mediterráneas	Doctor
CÓZAR CASTAÑAR, JUAN	Universidad de Jaén. Lenguas y Culturas Mediterráneas	Doctor
SUEZA ESPEJO, MARÍA JOSÉ	Universidad de Jaén. Lenguas y Culturas Mediterráneas	Doctor
BOUZIN , MARLÈNE ENCARNACION F	Universidad de Jaén. Lenguas y Culturas Mediterráneas	Otra Titulación
Ajaaouani , Naima	Universidad de Jaén. Lenguas y Culturas Mediterráneas	Otra Titulación
MARTÍNEZ ROJAS, FRANCISCO JUAN	Universidad de Jaén. Lenguas y Culturas Mediterráneas	Doctor
SORIA RUIZ, NATALIA	Universidad de Jaén. Lenguas y Culturas Mediterráneas	Otra Titulación
HIGUERAS MALDONADO, JUAN	Universidad de Jaén. Lenguas y Culturas Mediterráneas	Doctor
JIMÉNEZ FERNÁNDEZ, JUAN	Universidad de Jaén. Lenguas y Culturas Mediterráneas	Doctor
VIDAL CASTRO, FRANCISCO	Universidad de Jaén. Lenguas y Culturas Mediterráneas	Doctor
GARCÍA SANTIAGO, MANUEL SALVADOR	Universidad de Jaén. Lenguas y Culturas Mediterráneas	Otra Titulación
BENAVENTE BARREDA, MARIANO	Universidad de Jaén. Lenguas y Culturas Mediterráneas	Doctor
TORRE MONTES, MARÍA LUISA	Universidad de Jaén. Lenguas y Culturas Mediterráneas	Doctor
RUIZ MORENO, ROSA MARÍA	Universidad de Jaén. Lenguas y Culturas Mediterráneas	Doctor
MANCHÓN GÓMEZ, RAÚL	Universidad de Jaén. Lenguas y Culturas Mediterráneas	Doctor
MEDINA RINCÓN, ERNESTO	Universidad de Jaén. Lenguas y Culturas Mediterráneas	Otra Titulación
SANTIAGO JIMÉNEZ, JOSÉ	Universidad de Jaén. Lenguas y Culturas Mediterráneas	Otra Titulación
GARRIDO CARRASCO, VICENTA	Universidad de Jaén. Lenguas y Culturas Mediterráneas	Otra Titulación
MORENO BARRANCO, RAFAEL	Universidad de Jaén. Lenguas y Culturas Mediterráneas	Otra Titulación
ARNAL GELY, ANNE-MARIE	Universidad de Jaén. Lenguas y Culturas Mediterráneas	Doctor
LEDESMA PEDRAZ, MANUELA	Universidad de Jaén. Lenguas y Culturas Mediterráneas	Doctor
SALAS ROMO, EDUARDO ALEJANDRO	Universidad de Jaén. Lenguas y Culturas Mediterráneas	Doctor
PULIDO TIRADO, GENARA	Universidad de Jaén. Lenguas y Culturas Mediterráneas	Doctor
MEDINA ARJONA, ENCARNACIÓN	Universidad de Jaén. Lenguas y Culturas Mediterráneas	Doctor
SANCHEZ FERNANDEZ, RAFAEL	Universidad de Jaén. Matemáticas	Otra Titulación
GÓMEZ MORENO, SAMUEL	Universidad de Jaén. Matemáticas	Doctor
MARANO CALZOLARI, MIGUEL	Universidad de Jaén. Matemáticas	Doctor
LATORRE PALACIOS, JOSE MANUEL	Universidad de Jaén. Matemáticas	Otra Titulación
ROLDÁN LÓPEZ DE HIERRO, ANTONIO FRANCISCO	Universidad de Jaén. Matemáticas	Doctor
MOLINA ALBA, MARIA FRANCISCA	Universidad de Jaén. Matemáticas	Otra Titulación
MARTINEZ MORENO, JUAN	Universidad de Jaén. Matemáticas	Doctor
CARDENAS MORALES, DANIEL	Universidad de Jaén. Matemáticas	Doctor
JÓDAR REYES, JOAQUÍN	Universidad de Jaén. Matemáticas	Doctor
CRUZ GARCÍA, MIGUEL ANGEL	Universidad de Jaén. Matemáticas	Otra Titulación
ALMIRA PICAZO, JOSÉ MARÍA	Universidad de Jaén. Matemáticas	Doctor
SÁNCHEZ COBO, FRANCISCO TOMÁS	Universidad de Jaén. Matemáticas	Doctor
SANCHEZ MARIN, BALTASAR	Universidad de Jaén. Matemáticas	Otra Titulación
LOPEZ MORENO, ANTONIO JESUS	Universidad de Jaén. Matemáticas	Doctor
GARCIA CABALLERO, ESTHER MARIA	Universidad de Jaén. Matemáticas	Doctor
JIMÉNEZ LÓPEZ, MÁXIMO	Universidad de Jaén. Matemáticas	Doctor
DAMAS SERRANO, ANTONIO	Universidad de Jaén. Matemáticas	Doctor
QUESADA TERUEL, JOSE MARIA	Universidad de Jaén. Matemáticas	Doctor
NAVAS UREÑA, JUAN	Universidad de Jaén. Matemáticas	Doctor
CASTRO LÓPEZ, ILDEFONSO	Universidad de Jaén. Matemáticas	Doctor
GARRANCHO GARCIA, PEDRO GARRANCHO GARCÍA	Universidad de Jaén. Matemáticas	Doctor
JIMENEZ POZO, MIGUEL ANTONIO	Universidad de Jaén. Matemáticas	Doctor

CID ARAÚJO, JOSÉ ÁNGEL	Universidad de Jaén. Matemáticas	Doctor
ROCA RODRÍGUEZ, FRANCISCO DE PAULA	Universidad de Jaén. Matemáticas	Doctor
CASTILLO RODRÍGUEZ, RAMÓN	Universidad de Jaén. Matemáticas	Otra Titulación
RUIZ RUIZ, JUAN FRANCISCO	Universidad de Jaén. Matemáticas	Doctor
JIMÉNEZ SÁNCHEZ, FRANCISCO	Universidad de Jaén. Matemáticas	Otra Titulación
ORDÓÑEZ CAÑADA, CARMEN	Universidad de Jaén. Matemáticas	Otra Titulación
ORTEGA CARPIO, MANUELA	Universidad de Jaén. Matemáticas	Otra Titulación
SÁNCHEZ GÓMEZ, MARÍA DEL CARMEN	Universidad de Jaén. Matemáticas	Doctor
DEL TORO MODOLELL, NAIRA	Universidad de Jaén. Matemáticas	Doctor
Rosales Ródenas, María Consuelo	Universidad de Jaén. Matemáticas	
GARCÍA MUÑOZ, MIGUEL ANGEL	Universidad de Jaén. Matemáticas	Doctor
LERMA FERNÁNDEZ, ANA MARÍA	Universidad de Jaén. Matemáticas	Doctor
MOLINA TEBAR, ANTONIO	Universidad de Jaén. Matemáticas	Otra Titulación
PAREDES VALENCIANO, MARILO	Universidad de Jaén. Matemáticas	Doctor
MUÑOZ DELGADO, FRANCISCO JAVIER	Universidad de Jaén. Matemáticas	Doctor
RODRÍGUEZ MONTEALEGRE, CRISTINA	Universidad de Jaén. Matemáticas	Doctor
SÁNCHEZ JIMÉNEZ, SALVADOR	Universidad de Jaén. Organización de Empresas, Marketing y Sociología	Doctor
ALARCÓN GONZÁLEZ, FRANCISCO JAVIER	Universidad de Jaén. Organización de Empresas, Marketing y Sociología	Otra Titulación
ESPEJO ALARCON, MIGUEL	Universidad de Jaén. Organización de Empresas, Marketing y Sociología	Otra Titulación
Marano Marcolini, Carla	Universidad de Jaén. Organización de Empresas, Marketing y Sociología	Otra Titulación
MORENO ALBARRACÍN, ANTONIO LUIS	Universidad de Jaén. Organización de Empresas, Marketing y Sociología	Otra Titulación
DAVISON , CHARLIE	Universidad de Jaén. Organización de Empresas, Marketing y Sociología	Doctor
GARRIDO PULIDO, TOMAS	Universidad de Jaén. Organización de Empresas, Marketing y Sociología	Doctor
CANO RUBIO, MIRIAM MONTSERRAT	Universidad de Jaén. Organización de Empresas, Marketing y Sociología	Otra Titulación
VEGA ZAMORA, MANUELA	Universidad de Jaén. Organización de Empresas, Marketing y Sociología	Doctor
ANTEQUERA SOLIS, JOSE MIGUEL	Universidad de Jaén. Organización de Empresas, Marketing y Sociología	Otra Titulación
CARRILLO LABELLA, ROCIO	Universidad de Jaén. Organización de Empresas, Marketing y Sociología	Otra Titulación
ÁLVAREZ LÓPEZ, JOSÉ MARÍA CARLOS	Universidad de Jaén. Organización de Empresas, Marketing y Sociología	Doctor
Garrido Castro, Elisa	Universidad de Jaén. Organización de Empresas, Marketing y Sociología	Otra Titulación
BARREDA TARRAZONA, RAQUEL	Universidad de Jaén. Organización de Empresas, Marketing y Sociología	Doctor
CÁMARA HUESO, ANTONIO DAVID	Universidad de Jaén. Organización de Empresas, Marketing y Sociología	Doctor
HERRERA TORRERO, MANUEL DIEGO	Universidad de Jaén. Organización de Empresas, Marketing y Sociología	Otra Titulación
MARTINEZ GARCIA, GREGORIO	Universidad de Jaén. Organización de Empresas, Marketing y Sociología	Otra Titulación
VELASCO GÁMEZ, MARIA DEL MAR	Universidad de Jaén. Organización de Empresas, Marketing y Sociología	Doctor
GUINEA TORO, ANTONIO	Universidad de Jaén. Organización de Empresas, Marketing y Sociología	Otra Titulación
BARROSO BENITEZ, INMACULADA C.	Universidad de Jaén. Organización de Empresas, Marketing y Sociología	Doctor
MORENTE MEJIAS, FELIPE	Universidad de Jaén. Organización de Empresas, Marketing y Sociología	Doctor
HERRERA SÁNCHEZ, JUAN	Universidad de Jaén. Organización de Empresas, Marketing y Sociología	Otra Titulación
RIBAS MATEOS, NATALIA	Universidad de Jaén. Organización de Empresas, Marketing y Sociología	Doctor
RODRÍGUEZ GUZMÁN, CARMEN	Universidad de Jaén. Organización de Empresas, Marketing y Sociología	Doctor
DOMÍNGUEZ SÁNCHEZ-PINILLA, MARIO	Universidad de Jaén. Organización de Empresas, Marketing y Sociología	Doctor
MARTÍNEZ JURADO, PEDRO JOSÉ	Universidad de Jaén. Organización de Empresas, Marketing y Sociología	Otra Titulación
FUENTES MARTINEZ, ANA BELEN	Universidad de Jaén. Organización de Empresas, Marketing y Sociología	Otra Titulación
MOYA PUERTAS, DOMINGO	Universidad de Jaén. Organización de Empresas, Marketing y Sociología	Otra Titulación
SÁNCHEZ PÉREZ, CLAUDIA ISABEL	Universidad de Jaén. Organización de Empresas, Marketing y Sociología	Otra Titulación
CABRERA FERNÁNDEZ, ANA ISABEL	Universidad de Jaén. Organización de Empresas, Marketing y Sociología	Otra Titulación
GARCÍA GARCÍA, SALVADOR	Universidad de Jaén. Organización de Empresas, Marketing y Sociología	Otra Titulación
SANCHEZ SANTIAGO, ANTONIO JAVIER	Universidad de Jaén. Organización de Empresas, Marketing y Sociología	Otra Titulación
VILAR HERNANDEZ, JUAN	Universidad de Jaén. Organización de Empresas, Marketing y Sociología	Doctor
PUENTES POYATOS, RAQUEL	Universidad de Jaén. Organización de Empresas, Marketing y Sociología	Doctor
LARA CALABRÉS, FRANCISCO DE PAULA	Universidad de Jaén. Organización de Empresas, Marketing y Sociología	Otra Titulación

GUTIÉRREZ SALCEDO, MARÍA	Universidad de Jaén. Organización de Empresas, Marketing y Sociología	Doctor
SENISE BARRIO, OLGA	Universidad de Jaén. Organización de Empresas, Marketing y Sociología	Doctor
MURGADO ARMENTEROS, EVA MARIA	Universidad de Jaén. Organización de Empresas, Marketing y Sociología	Doctor
MOZAS MORAL, ADORACION	Universidad de Jaén. Organización de Empresas, Marketing y Sociología	Doctor
TORRES RUIZ, FRANCISCO JOSE	Universidad de Jaén. Organización de Empresas, Marketing y Sociología	Doctor
PARRAS ROSA, MANUEL	Universidad de Jaén. Organización de Empresas, Marketing y Sociología	Doctor
GUZMÁN VICO, ANTONIO	Universidad de Jaén. Organización de Empresas, Marketing y Sociología	Otra Titulación
GARRIDO CASTRO, REGINA	Universidad de Jaén. Organización de Empresas, Marketing y Sociología	Otra Titulación
AMEZCUA OGAYAR, JUAN MANUEL	Universidad de Jaén. Organización de Empresas, Marketing y Sociología	
BRUQUE CAMARA, SEBASTIAN	Universidad de Jaén. Organización de Empresas, Marketing y Sociología	Doctor
GARCIA MARTÍ, ELIA	Universidad de Jaén. Organización de Empresas, Marketing y Sociología	Doctor
MOYANO FUENTES, JOSE	Universidad de Jaén. Organización de Empresas, Marketing y Sociología	Doctor
RUIZ JIMENEZ, Mª CARMEN	Universidad de Jaén. Organización de Empresas, Marketing y Sociología	
GRANDE TORRALEJA, FELIX ANGEL	Universidad de Jaén. Organización de Empresas, Marketing y Sociología	Doctor
MÁRQUEZ GARCÍA, ALFONSO MIGUEL	Universidad de Jaén. Organización de Empresas, Marketing y Sociología	Otra Titulación
MARTINEZ JIMENEZ, ROCIO	Universidad de Jaén. Organización de Empresas, Marketing y Sociología	Doctor
GARCIA VICO, JOSE	Universidad de Jaén. Organización de Empresas, Marketing y Sociología	Otra Titulación
CAÑAS LOZANO, LUCAS ANTONIO	Universidad de Jaén. Organización de Empresas, Marketing y Sociología	Otra Titulación
MORENO MARTOS, MARIA DEL CARMEN	Universidad de Jaén. Organización de Empresas, Marketing y Sociología	Otra Titulación
FUENTES LOMBARDO, GUADALUPE	Universidad de Jaén. Organización de Empresas, Marketing y Sociología	Doctor
MAQUEIRA MARÍN, JUAN MANUEL	Universidad de Jaén. Organización de Empresas, Marketing y Sociología	Doctor
HERNANDEZ ORTIZ, MARIA JESUS	Universidad de Jaén. Organización de Empresas, Marketing y Sociología	Doctor
NUÑEZ-CACHO UTRILLA, PEDRO VICTOR	Universidad de Jaén. Organización de Empresas, Marketing y Sociología	Otra Titulación
LANGA ROSADO, DELIA	Universidad de Jaén. Organización de Empresas, Marketing y Sociología	Doctor
GARRIDO ALVAREZ, MARIA TERESA	Universidad de Jaén. Organización de Empresas, Marketing y Sociología	Otra Titulación
ARANDA OGAYAR, MANUEL	Universidad de Jaén. Organización de Empresas, Marketing y Sociología	Otra Titulación
LUCENA MUÑOZ, FERMÍN	Universidad de Jaén. Organización de Empresas, Marketing y Sociología	Otra Titulación
POZA PEREZ, JUAN DE LA	Universidad de Jaén. Organización de Empresas, Marketing y Sociología	Doctor
VALLEJO MARTOS, MANUEL CARLOS	Universidad de Jaén. Organización de Empresas, Marketing y Sociología	Doctor
HERRERA PÉREZ, SARAI MARIA	Universidad de Jaén. Patrimonio Histórico	Doctor
PULIDO MERIDA, RAFAEL	Universidad de Jaén. Patrimonio Histórico	Otra Titulación
MORAGA CAMPOS, JOSE	Universidad de Jaén. Patrimonio Histórico	Otra Titulación
MORA PEREZ, FRANCISCO MANUEL	Universidad de Jaén. Patrimonio Histórico	Otra Titulación
LÓPEZ CONDE, RUBÉN	Universidad de Jaén. Patrimonio Histórico	Otra Titulación
SANCHEZ VIZCAINO, ALBERTO	Universidad de Jaén. Patrimonio Histórico	Doctor
PÉREZ ALVARADO, SONIA	Universidad de Jaén. Patrimonio Histórico	Otra Titulación
JIMÉNEZ MELERO, FRANCISCO	Universidad de Jaén. Patrimonio Histórico	Otra Titulación
CEREZO CANTERO, JOSÉ JAVIER	Universidad de Jaén. Patrimonio Histórico	Otra Titulación
GUERRERO VILLALBA, CARMEN	Universidad de Jaén. Patrimonio Histórico	Doctor
ALCAZAR HERNANDEZ, EVA MARIA	Universidad de Jaén. Patrimonio Histórico	Doctor
Lechuga Chica, Miguel Ángel	Universidad de Jaén. Patrimonio Histórico	Otra Titulación
ZAFRA DE LA TORRE, NARCISO	Universidad de Jaén. Patrimonio Histórico	Otra Titulación
PASTOR IZQUIERDO, GLORIA	Universidad de Jaén. Patrimonio Histórico	Otra Titulación
VISEDO RODRÍGUEZ, ANA MARÍA	Universidad de Jaén. Patrimonio Histórico	Otra Titulación
HORNOS MATA, FRANCISCA	Universidad de Jaén. Patrimonio Histórico	Otra Titulación
CASTRO LOPEZ, MARCELO	Universidad de Jaén. Patrimonio Histórico	Doctor
CASTILLO ARMENTEROS, JUAN CARLOS	Universidad de Jaén. Patrimonio Histórico	Doctor
DE LA TORRE ROBLES, YOLANDA	Universidad de Jaén. Patrimonio Histórico	Otra Titulación
PEREZ MARTINEZ, MARIA DEL CARMEN	Universidad de Jaén. Patrimonio Histórico	Otra Titulación
RISQUEZ CUENCA, CARMEN	Universidad de Jaén. Patrimonio Histórico	Doctor
Navarro Pérez, Mercedes	Universidad de Jaén. Patrimonio Histórico	Otra Titulación

GÓMEZ FERNÁNDEZ, ANA BELÉN	Universidad de Jaén. Patrimonio Histórico	Otra Titulación
MARTÍN ROBLES, JUAN MANUEL	Universidad de Jaén. Patrimonio Histórico	Doctor
MARTÍNEZ CARRILLO, ANA LUISA	Universidad de Jaén. Patrimonio Histórico	Otra Titulación
SERRANO ESTRELLA, FELIPE	Universidad de Jaén. Patrimonio Histórico	Doctor
Ortiz Villarejo, Antonio Jesús	Universidad de Jaén. Patrimonio Histórico	Otra Titulación
LARA LÓPEZ, EMILIO LUIS	Universidad de Jaén. Patrimonio Histórico	Doctor
ALMANSA MORENO, JOSE MANUEL	Universidad de Jaén. Patrimonio Histórico	Doctor
CANTARERO QUESADA, JOSE MARIA	Universidad de Jaén. Patrimonio Histórico	Otra Titulación
RODRIGO SANJUAN, PILAR	Universidad de Jaén. Patrimonio Histórico	Otra Titulación
LÓPEZ MOLINA, MANUEL	Universidad de Jaén. Patrimonio Histórico	Doctor
QUIROSA GARCÍA, MARÍA VICTORIA	Universidad de Jaén. Patrimonio Histórico	Doctor
Rodríguez Rodríguez, Mar	Universidad de Jaén. Patrimonio Histórico	Otra Titulación
Cueva Ramírez, María Lorena	Universidad de Jaén. Patrimonio Histórico	Otra Titulación
DELGADO BARRADO, JOSÉ MIGUEL	Universidad de Jaén. Patrimonio Histórico	Doctor
GONZALEZ PEREZ, MARIA AMPARO	Universidad de Jaén. Patrimonio Histórico	Otra Titulación
CORONAS TEJADA, LUIS	Universidad de Jaén. Patrimonio Histórico	Doctor
RODRIGUEZ ARIZA, Mª OLIVA	Universidad de Jaén. Patrimonio Histórico	Doctor
RUIZ CALVENTE, MIGUEL	Universidad de Jaén. Patrimonio Histórico	Otra Titulación
HEREDIA MORENTE, ANTONIO	Universidad de Jaén. Patrimonio Histórico	Otra Titulación
JODAR MENA, MANUEL	Universidad de Jaén. Patrimonio Histórico	Otra Titulación
BIEDMA TORRECILLAS, ANTONIO	Universidad de Jaén. Patrimonio Histórico	Otra Titulación
PEREZ MIÑANO, CARMEN	Universidad de Jaén. Patrimonio Histórico	Doctor
LEON COLOMA, MIGUEL ANGEL	Universidad de Jaén. Patrimonio Histórico	Doctor
GALERA ANDREU, PEDRO ANTONIO	Universidad de Jaén. Patrimonio Histórico	Doctor
CASUSO QUESADA, RAFAEL ANTONIO	Universidad de Jaén. Patrimonio Histórico	Doctor
ANGUITA HERRADOR, ROSARIO	Universidad de Jaén. Patrimonio Histórico	Doctor
Garrochena Rivas, Esther	Universidad de Jaén. Patrimonio Histórico	Otra Titulación
GARCIA MARTINEZ, PILAR	Universidad de Jaén. Patrimonio Histórico	Doctor
MOLERO LÓPEZ-BARAJAS, EMILIO	Universidad de Jaén. Patrimonio Histórico	Otra Titulación
MORENO RIVILLA, ANTONIO	Universidad de Jaén. Patrimonio Histórico	Otra Titulación
RUEDA GALAN, MARIA DEL CARMEN	Universidad de Jaén. Patrimonio Histórico	Doctor
EISMAN LASAGA, CARMEN	Universidad de Jaén. Patrimonio Histórico	Doctor
MOLINOS MOLINOS, MANUEL	Universidad de Jaén. Patrimonio Histórico	Doctor
CALATAYUD MORENO, RAFAEL	Universidad de Jaén. Patrimonio Histórico	Otra Titulación
MONTILLA TORRES, IRENE	Universidad de Jaén. Patrimonio Histórico	Doctor
GARCIA LUQUE, ANTONIA	Universidad de Jaén. Patrimonio Histórico	Doctor
GUTIÉRREZ CALDERÓN, MARÍA VICTORIA	Universidad de Jaén. Patrimonio Histórico	Otra Titulación
GÓMEZ CABEZA, FRANCISCO DE PAULA	Universidad de Jaén. Patrimonio Histórico	Otra Titulación
GUTIERREZ SOLER, LUIS Mª	Universidad de Jaén. Patrimonio Histórico	Doctor
SALVATIERRA CUENCA, VICENTE	Universidad de Jaén. Patrimonio Histórico	Doctor
TORRES ESCOBAR, CARMEN	Universidad de Jaén. Patrimonio Histórico	Otra Titulación
RUIZ RODRÍGUEZ, ARTURO	Universidad de Jaén. Patrimonio Histórico	Doctor
CHOCLÁN SABINA, CONCEPCIÓN	Universidad de Jaén. Patrimonio Histórico	Otra Titulación
SERRANO PEÑA, JOSÉ LUIS	Universidad de Jaén. Patrimonio Histórico	Doctor
BARBA COLMENERO, VICENTE	Universidad de Jaén. Patrimonio Histórico	Otra Titulación
JIMENEZ PELCASTRE, ARACELI	Universidad de Jaén. Patrimonio Histórico	Otra Titulación
HUERTAS MONTES, ANTONIO	Universidad de Jaén. Pedagogía	Doctor
BLANCA PÉREZ, ANTONIO	Universidad de Jaén. Pedagogía	Otra Titulación
ORTEGA TUDELA, JUANA MARIA	Universidad de Jaén. Pedagogía	Doctor
MUÑOZ GALIANO, INES MARIA	Universidad de Jaén. Pedagogía	Doctor
PÉREZ NAVÍO, EUFRASIO	Universidad de Jaén. Pedagogía	Doctor

PANTOJA VALLEJO, ANTONIO	Universidad de Jaén. Pedagogía	Doctor
CAMPOY ARANDA, TOMÁS J.	Universidad de Jaén. Pedagogía	Doctor
RUNTE GEIDEL, ARIADNE	Universidad de Jaén. Pedagogía	Doctor
CAÑAS CALLES, ANTONIO	Universidad de Jaén. Pedagogía	Doctor
FERRER ORTEGA, MATILDE	Universidad de Jaén. Pedagogía	Otra Titulación
GARCIA MOLINA, ISABEL	Universidad de Jaén. Pedagogía	Doctor
VILLANUEVA ROA, CRISTOBAL	Universidad de Jaén. Pedagogía	Doctor
PEGALAJAR PALOMINO, Mª DEL CARMEN	Universidad de Jaén. Pedagogía	Doctor
MOLERO LOPEZ-BARAJAS, DAVID	Universidad de Jaén. Pedagogía	Doctor
MORAL VICO, ANDRES DEL	Universidad de Jaén. Pedagogía	Doctor
HUESO VILLEGAS, MARÍA DOLORES	Universidad de Jaén. Pedagogía	Doctor
PEREZ FERRA, MIGUEL	Universidad de Jaén. Pedagogía	Doctor
RUIZ CARRASCOSA, JUAN	Universidad de Jaén. Pedagogía	Doctor
Delgado Castellano, Laura	Universidad de Jaén. Pedagogía	Otra Titulación
PEÑAHERRERA LEÓN, MONICA SONIA	Universidad de Jaén. Pedagogía	Otra Titulación
COLMENERO RUIZ, MARIA JESUS	Universidad de Jaén. Pedagogía	Doctor
CAMARA ESTRELLA, AFRICA MARIA	Universidad de Jaén. Pedagogía	Doctor
MARTINEZ SERRANO, MARIA DEL CARMEN	Universidad de Jaén. Pedagogía	Doctor
HIGUERUELO ESTRELLA, ANTONIO	Universidad de Jaén. Pedagogía	Otra Titulación
TORRES GONZALEZ, JOSE ANTONIO	Universidad de Jaén. Pedagogía	Doctor
CAMPOS LOPEZ, JUAN Mª	Universidad de Jaén. Pedagogía	Doctor
GARCIA MINO, FELIPE	Universidad de Jaén. Pedagogía	Doctor
ALCAZAR CARDENAS, ANA Mª	Universidad de Jaén. Pedagogía	Otra Titulación
BENAVIDES ORTEGA, ISABEL Mª	Universidad de Jaén. Pedagogía	Otra Titulación
EXPOSITO MOLINA, EVA Mª	Universidad de Jaén. Pedagogía	Otra Titulación
UREÑA CALLE, JOSE LUIS	Universidad de Jaén. Pedagogía	Otra Titulación
RUEDA LOPEZ, ENCARNACION	Universidad de Jaén. Pedagogía	Doctor
ROMAN RAYO, MANUEL	Universidad de Jaén. Pedagogía	Otra Titulación
ORTIZ COLON, ANA MARÍA	Universidad de Jaén. Pedagogía	Doctor
CAMACHO CASTRO, ANA CAROLINA	Universidad de Jaén. Pedagogía	Otra Titulación
HERNÁNDEZ FERNÁNDEZ, ANTONIO	Universidad de Jaén. Pedagogía	Doctor
COBOS ALVARADO, EDGAR	Universidad de Jaén. Pedagogía	Otra Titulación
PEÑA HITA, MARÍA ANGELES-	Universidad de Jaén. Pedagogía	Doctor
DÍAZ PAREJA, ELENA MARÍA	Universidad de Jaén. Pedagogía	Doctor
ALMAZÁN MORENO, LORENZO	Universidad de Jaén. Pedagogía	Doctor
DE BARROS CAMARGO, CLAUDIA	Universidad de Jaén. Pedagogía	Otra Titulación
VIEDMA MARÍN, ELENA	Universidad de Jaén. Pedagogía	Otra Titulación
GOMES ARAÚJO, ELDA	Universidad de Jaén. Pedagogía	Doctor
GONZÁLEZ JAREÑO, Mª ISABEL	Universidad de Jaén. Psicología	Otra Titulación
IBÁÑEZ MOLINA, ANTONIO JOSÉ	Universidad de Jaén. Psicología	Doctor
GARCÍA MARTÍN, MARÍA BELÉN	Universidad de Jaén. Psicología	Doctor
SÁEZ ZEA, CARMEN	Universidad de Jaén. Psicología	Doctor
COLMENERO JIMENEZ, JOSE MARIA	Universidad de Jaén. Psicología	Doctor
FERNANDEZ ABAD, MARIA JOSE	Universidad de Jaén. Psicología	Doctor
HERNÁNDEZ JIMÉNEZ, JOSÉ ANTONIO	Universidad de Jaén. Psicología	Otra Titulación
PADILLA TORRES, DIEGO	Universidad de Jaén. Psicología	Doctor
SANCHEZ TERUEL, DAVID	Universidad de Jaén. Psicología	Doctor
LASERNA TRIGUERO, JOSÉ A.	Universidad de Jaén. Psicología	Doctor
GARCIA LEON, ANA MARIA	Universidad de Jaén. Psicología	Doctor
FUENTES GUTIÉRREZ, VIRGINIA MARÍA	Universidad de Jaén. Psicología	Otra Titulación
PAREDES OLAY, CONCEPCIÓN	Universidad de Jaén. Psicología	Doctor

GARCÍA GUTIÉRREZ, ANA	Universidad de Jaén. Psicología	Doctor
CALLEJAS AGUILERA, JOSE ENRIQUE	Universidad de Jaén. Psicología	Doctor
CASTRO TORO, CIRIACO	Universidad de Jaén. Psicología	Doctor
LÓPEZ-CHICHERI GARCÍA, ISABEL	Universidad de Jaén. Psicología	Doctor
OLMEDO MONTES, MARGARITA	Universidad de Jaén. Psicología	Otra Titulación
Cruz Elvira, Carmen María	Universidad de Jaén. Psicología	Otra Titulación
GALINDO ROMERO, ZAHÍRA	Universidad de Jaén. Psicología	Otra Titulación
MARTOS MONTES, RAFAEL	Universidad de Jaén. Psicología	Doctor
González Tirado, Gabriel	Universidad de Jaén. Psicología	Otra Titulación
CAGIGAS BALCAZA, ANGEL	Universidad de Jaén. Psicología	Doctor
RÍOS CAMPOS, PILAR	Universidad de Jaén. Psicología	Otra Titulación
MONTES BERGES, BEATRIZ	Universidad de Jaén. Psicología	Doctor
RAMIREZ FERNANDEZ, ENCARNACION	Universidad de Jaén. Psicología	Doctor
GÓMEZ RAMÍREZ, MARÍA JOSÉ	Universidad de Jaén. Psicología	Doctor
RAMOS ALVAREZ, MANUEL MIGUEL	Universidad de Jaén. Psicología	Doctor
ESCARABAJAL ARRIETA, Mª DOLORES	Universidad de Jaén. Psicología	Doctor
TORRE VACAS, Mª LOURDES DE LA	Universidad de Jaén. Psicología	Doctor
ZAGALAZ GARCÍA, BLAS DE LA CRUZ	Universidad de Jaén. Psicología	Otra Titulación
REYES DEL PASO, GUSTAVO ADOLFO	Universidad de Jaén. Psicología	Doctor
RUIZ PADIAL, ELISABETH	Universidad de Jaén. Psicología	Doctor
GARCIA LOPEZ, LUIS JOAQUIN	Universidad de Jaén. Psicología	Doctor
SOTOMAYOR MORALES, EVA	Universidad de Jaén. Psicología	Doctor
PEREZ VILLAR, JUANA	Universidad de Jaén. Psicología	Otra Titulación
FERNÁNDEZ SERRANO, MARÍA JOSÉ	Universidad de Jaén. Psicología	Doctor
MORA PELEGRIN, MIGUEL	Universidad de Jaén. Psicología	Doctor
El Ghoudani , Karima	Universidad de Jaén. Psicología	Otra Titulación
MONTILLA JIMÉNEZ, GREGORIA	Universidad de Jaén. Psicología	Otra Titulación
Ruiz García, María Inmaculada	Universidad de Jaén. Psicología	Otra Titulación
ROSAS SANTOS, JUAN MANUEL	Universidad de Jaén. Psicología	Doctor
MORENO MORENO, JULIA	Universidad de Jaén. Psicología	Doctor
ORTEGA MARTINEZ, ANA RAQUEL	Universidad de Jaén. Psicología	Doctor
LECHUGA GARCIA, MARIA TERESA	Universidad de Jaén. Psicología	Doctor
PEINADO MUÑOZ, JUAN JOSÉ	Universidad de Jaén. Psicología	Doctor
Jiménez Garcia-Escribano, Patricia	Universidad de Jaén. Psicología	Otra Titulación
DE LA COBA GONZÁLEZ, PABLO	Universidad de Jaén. Psicología	Otra Titulación
Moreno Padilla, Maria	Universidad de Jaén. Psicología	Otra Titulación
CARPIO FERNÁNDEZ, Mª DE LA VILLA	Universidad de Jaén. Psicología	Doctor
DE LA TORRE CRUZ, MANUEL JESÚS	Universidad de Jaén. Psicología	Doctor
GUTIERREZ PALMA, NICOLAS	Universidad de Jaén. Psicología	Doctor
CEREZO RUSILLO, Mª TERESA	Universidad de Jaén. Psicología	Doctor
ELIPE MUÑOZ, PAZ	Universidad de Jaén. Psicología	Doctor
PELEGRINA LOPEZ, SANTIAGO	Universidad de Jaén. Psicología	Doctor
CANO LOZANO, Mª DEL CARMEN	Universidad de Jaén. Psicología	Doctor
GOMEZ ARIZA, CARLOS J.	Universidad de Jaén. Psicología	Doctor
García Cofrades, María de la Encina	Universidad de Jaén. Psicología	
Fernández Contreras, Teresa	Universidad de Jaén. Psicología	Otra Titulación
ROBLES BELLO, MARIA AUXILIADORA	Universidad de Jaén. Psicología	Doctor
CUBILLAS , CARMELO P.	Universidad de Jaén. Psicología	
AGÜERO ZAPATA, ANGELES	Universidad de Jaén. Psicología	Doctor
Alcala Martin, Jose Andres	Universidad de Jaén. Psicología	Otra Titulación
FERNÁNDEZ SÁNCHEZ, MARÍA DOLORES	Universidad de Jaén. Psicología	Doctor

IGLESIAS PARRO, SERGIO	Universidad de Jaén. Psicología	Doctor
Pulido Martos, Manuel	Universidad de Jaén. Psicología	Doctor
LENDÍNEZ MESA, JUAN	Universidad de Jaén. Psicología	Otra Titulación
GARCÍA LINARES, Mª CRUZ	Universidad de Jaén. Psicología	Doctor
LÓPEZ LUENGO, BEATRIZ	Universidad de Jaén. Psicología	Doctor
ESPINOSA FERNANDEZ, LOURDES	Universidad de Jaén. Psicología	Doctor
MUELA MARTINEZ, JOSE ANTONIO	Universidad de Jaén. Psicología	Doctor
GARCÍA DOMINGO, MARTA	Universidad de Jaén. Psicología	Otra Titulación
OCHOA AIZCORBE, MOISES	Universidad de Jaén. Psicología	Otra Titulación
AGRELA ROMERO, BELÉN	Universidad de Jaén. Psicología	Doctor
PÉREZ CASTILLO, JOSÉ	Universidad de Jaén. Psicología	Doctor
MARTIN CHAPARRO, M. PILAR	Universidad de Jaén. Psicología	Doctor
CASANOVA ARIAS, PEDRO FÉLIX	Universidad de Jaén. Psicología	Doctor
LOPEZ ZAFRA, ESTHER	Universidad de Jaén. Psicología	Doctor
AUGUSTO LANDA, JOSE MARÍA	Universidad de Jaén. Psicología	Doctor
VILLANUEVA LÓPEZ, CLAUDIO	Universidad de Jaén. Psicología	Doctor
GONZÁLEZ ANDRADE, ALEJANDRO	Universidad de Jaén. Psicología	Otra Titulación
BERRIOS MARTOS, MARIA PILAR	Universidad de Jaén. Psicología	Doctor
GARCÍA VIEDMA, MARÍA ROSARIO	Universidad de Jaén. Psicología	Doctor
MARTIN PUGA, MARÍA EVA	Universidad de Jaén. Psicología	Doctor
SABARIEGO ALMAZÁN, MARTA	Universidad de Jaén. Psicología	Otra Titulación
LUQUE RAMOS, PEDRO JESÚS	Universidad de Jaén. Psicología	Doctor
LENDÍNEZ RODRÍGUEZ, CRISTINA	Universidad de Jaén. Psicología	Doctor
Linares Martínez, Rocío	Universidad de Jaén. Psicología	Otra Titulación
MARTÍN VÁZQUEZ, MARÍA	Universidad de Jaén. Psicología	Doctor
PARRA LEÓN, SAMUEL	Universidad de Jaén. Psicología	Doctor
MORCILLO MARTINEZ, JUANA MARIA	Universidad de Jaén. Psicología	Otra Titulación
ESPADAS ALCÁZAR, Mª ANGELES	Universidad de Jaén. Psicología	Doctor
BECERRA GARCIA, JUAN ANTONIO	Universidad de Jaén. Psicología	
MORENO DOMINGUEZ, SILVIA	Universidad de Jaén. Psicología	Doctor
CORDERO POYATOS, JUAN FRANCISCO	Universidad de Jaén. Psicología	Otra Titulación
MARTÍN CANO, MARÍA DEL CARMEN	Universidad de Jaén. Psicología	Otra Titulación
LOSADA BALTAR, ANDRÉS	Universidad de Jaén. Psicología	Doctor
Jiménez Martín, Delfín	Universidad de Jaén. Psicología	Otra Titulación
MUÑOZ DE DIOS, MARÍA DOLORES	Universidad de Jaén. Psicología	Otra Titulación
REYES JIMÉNEZ, DAVID	Universidad de Jaén. Psicología	Otra Titulación
MOLINA BANQUERI, VIRGINIA	Universidad de Jaén. Psicología	Otra Titulación
JUSTICIA GALIANO, MARIA JOSÉ	Universidad de Jaén. Psicología	Doctor
MARTIN GUERRERO, TERESA LUZ	Universidad de Jaén. Psicología	Otra Titulación
DONAIRE CORTÉS, ROCÍO	Universidad de Jaén. Psicología	
CRUZ BERENGUEL, ALICIA	Universidad de Jaén. Psicología	Doctor
VALENCIA NARANJO, NIEVES	Universidad de Jaén. Psicología	Doctor
RODRÍGUEZ ESPARTAL, NOELIA	Universidad de Jaén. Psicología	Doctor
GONZÁLEZ LÓPEZ, LUCÍA	Universidad de Jaén. Psicología	Otra Titulación
SAAVEDRA BERJA, ROSALIA	Universidad de Jaén. Psicología	Otra Titulación
SUÁREZ CARRASCO, ANTONIO	Universidad de Jaén. Psicología	Doctor
RUCABADO SALA, ANNA MARIA	Universidad de Jaén. Psicología	Doctor
CHAMORRO BARRANCO, PEDRO PABLO	Universidad de Jaén. Psicología	Otra Titulación
PALOMO MONEREO, ANTONIO	Universidad de Jaén. Psicología	Doctor
TORRES BARES, CARMEN	Universidad de Jaén. Psicología	Doctor
Ogallar Ruiz, Pedro Manuel	Universidad de Jaén. Psicología	

CASTILLO MAYÉN, MARÍA DEL ROSARIO	Universidad de Jaén. Psicología	
JIMENEZ HERNANDEZ, MARÍA ROCÍO	Universidad de Jaén. Psicología	Otra Titulación
Amezcua Aguilar, Teresa	Universidad de Jaén. Psicología	Otra Titulación
DE LA FUENTE ROBLES, YOLANDA MARÍA	Universidad de Jaén. Psicología	Doctor
RIBES SARASOL, INMACULADA CONCEPCION	Universidad de Jaén. Psicología	Doctor
PULGAR BUENDIA, ANGELES	Universidad de Jaén. Psicología	Doctor
HERNANDEZ LOPEZ, MONICA	Universidad de Jaén. Psicología	Doctor
LUQUE RECA, OCTAVIO	Universidad de Jaén. Psicología	Otra Titulación
MARTÍN GARCÍA, MARÍA JESÚS	Universidad de Jaén. Psicología	
RODRÍGUEZ VALVERDE, MIGUEL	Universidad de Jaén. Psicología	Doctor
ALBERICH NISTAL, TOMÁS	Universidad de Jaén. Psicología	Doctor
Cortés Moreno, Javier	Universidad de Jaén. Psicología	Otra Titulación
Montoro Aguilar, Casandra Isabel	Universidad de Jaén. Psicología	Otra Titulación
MORENO FERNÁNDEZ, MARÍA MANUELA	Universidad de Jaén. Psicología	Doctor
GÁMEZ MARTINEZ, A. MATÍAS	Universidad de Jaén. Psicología	Doctor
GARCIA SANCHEZ, ANDRES	Universidad de Jaén. Química Física y Analítica	Otra Titulación
FERNÁNDEZ DE CÓRDOVA, MARÍA LUISA	Universidad de Jaén. Química Física y Analítica	Doctor
ESCUDERO JIMÉNEZ, JUANA	Universidad de Jaén. Química Física y Analítica	Otra Titulación
NAVARRO RASCÓN, AMPARO	Universidad de Jaén. Química Física y Analítica	Doctor
AYORA CAÑADA, MARÍA JOSÉ	Universidad de Jaén. Química Física y Analítica	Doctor
RUIZ MEDINA, ANTONIO	Universidad de Jaén. Química Física y Analítica	Doctor
PARTAL UREÑA, FRANCISCO	Universidad de Jaén. Química Física y Analítica	Doctor
VÁZQUEZ QUESADA, JUANA	Universidad de Jaén. Química Física y Analítica	Doctor
PEÑA RUIZ, TOMÁS	Universidad de Jaén. Química Física y Analítica	Doctor
MOLINA DÍAZ, ANTONIO	Universidad de Jaén. Química Física y Analítica	Doctor
FERNÁNDEZ DE LIENCRES DE LA TORRE, Mª PAZ	Universidad de Jaén. Química Física y Analítica	Doctor
BERMEJO ROMÁN, RUPERTO	Universidad de Jaén. Química Física y Analítica	Doctor
HERMOSO TORRES, FRANCISCO	Universidad de Jaén. Química Física y Analítica	Otra Titulación
BALLESTEROS TRIBALDO, EVARISTO ANTONIO	Universidad de Jaén. Química Física y Analítica	Doctor
LÓPEZ GONZÁLEZ, JUAN JESÚS	Universidad de Jaén. Química Física y Analítica	Doctor
ORTEGA ALGAR, SILVIA CARMEN	Universidad de Jaén. Química Física y Analítica	Doctor
BALLESTEROS GARCÍA, LUIS MIGUEL	Universidad de Jaén. Química Física y Analítica	
BAKKALI , KARIMA	Universidad de Jaén. Química Física y Analítica	Doctor
GUERRERO AGENJO, ANA ISABEL	Universidad de Jaén. Química Física y Analítica	Otra Titulación
DOMÍNGUEZ VIDAL, ANA	Universidad de Jaén. Química Física y Analítica	Doctor
IGNATIEV , IGOR	Universidad de Jaén. Química Física y Analítica	Doctor
GARCÍA REYES, JUAN FRANCISCO	Universidad de Jaén. Química Física y Analítica	Doctor
LÓPEZ FLORES, JAVIER	Universidad de Jaén. Química Física y Analítica	Doctor
GUARDIA RUBIO, MARIA	Universidad de Jaén. Química Física y Analítica	Otra Titulación
MONTEJO GÁMEZ, MANUEL	Universidad de Jaén. Química Física y Analítica	
LLORENT MARTÍNEZ, EULOGIO JOSÉ	Universidad de Jaén. Química Física y Analítica	Doctor
RAMOS MARTOS, NATIVIDAD	Universidad de Jaén. Química Física y Analítica	Doctor
ROBLES MOLINA, JOSE	Universidad de Jaén. Química Física y Analítica	Doctor
Alcantara Durán, Jaime	Universidad de Jaén. Química Física y Analítica	Otra Titulación
López Blanco, Rafael	Universidad de Jaén. Química Física y Analítica	Otra Titulación
Arjonilla Ureña, Mª De La Paz	Universidad de Jaén. Química Física y Analítica	Otra Titulación
Jiménez López, Julia	Universidad de Jaén. Química Física y Analítica	Otra Titulación
LARA ORTEGA, FELIPE JESÚS	Universidad de Jaén. Química Física y Analítica	Otra Titulación
Quesada Moreno, María del Mar	Universidad de Jaén. Química Física y Analítica	Otra Titulación
PÉREZ ORTEGA, PATRICIA MARÍA	Universidad de Jaén. Química Física y Analítica	Doctor
AZZOUZ , ABDELMONAIM	Universidad de Jaén. Química Física y Analítica	Doctor

MORENO GONZALEZ, DAVID	Universidad de Jaén. Química Física y Analítica	Doctor
ORTEGA BARRALES, MARÍA DEL PILAR	Universidad de Jaén. Química Física y Analítica	Doctor
MOLINA GARCÍA, LUCÍA	Universidad de Jaén. Química Física y Analítica	Doctor
GRANADINO ROLDÁN, JOSÉ MANUEL	Universidad de Jaén. Química Física y Analítica	Doctor
GARZÓN RUIZ, ANDRÉS	Universidad de Jaén. Química Física y Analítica	Doctor
RAMOS MOLINA, AMPARO	Universidad de Jaén. Química Física y Analítica	Doctor
GILBERT LÓPEZ, BIENVENIDA	Universidad de Jaén. Química Física y Analítica	Doctor
MÁRQUEZ GARCÍA, ANA ÁFRICA	Universidad de Jaén. Química Física y Analítica	Doctor
MÁRQUEZ LÓPEZ, FERNANDO	Universidad de Jaén. Química Física y Analítica	Doctor
FERNÁNDEZ GÓMEZ, MANUEL	Universidad de Jaén. Química Física y Analítica	Doctor
PASCUAL REGUERA, MARÍA ISABEL	Universidad de Jaén. Química Física y Analítica	Doctor
DOMÍNGUEZ ROMERO, JUAN CARLOS	Universidad de Jaén. Química Física y Analítica	Doctor
RINCÓN MARTÍN, JOSÉ MARÍA	Universidad de Jaén. Química Inorgánica y Orgánica	Otra Titulación
PICÓN FERRER, INMACULADA	Universidad de Jaén. Química Inorgánica y Orgánica	Otra Titulación
CHAPADO BASANTA, LAURA	Universidad de Jaén. Química Inorgánica y Orgánica	Otra Titulación
PASTRANA MARTÍNEZ, LUISA MARÍA	Universidad de Jaén. Química Inorgánica y Orgánica	Doctor
Orellana García, Francisco	Universidad de Jaén. Química Inorgánica y Orgánica	Otra Titulación
Alejo Armijo, Alfonso	Universidad de Jaén. Química Inorgánica y Orgánica	Otra Titulación
CASANOVA MALPICA, ELENA	Universidad de Jaén. Química Inorgánica y Orgánica	Otra Titulación
SÁNCHEZ RODRIGO, ADOLFO	Universidad de Jaén. Química Inorgánica y Orgánica	Doctor
LÓPEZ RAMÓN, MARÍA VICTORIA	Universidad de Jaén. Química Inorgánica y Orgánica	Doctor
ÁLVAREZ MERINO, MIGUEL ÁNGEL	Universidad de Jaén. Química Inorgánica y Orgánica	Doctor
MORENO CARRETERO, MIGUEL NICOLÁS	Universidad de Jaén. Química Inorgánica y Orgánica	Doctor
HUESO UREÑA, FRANCISCO	Universidad de Jaén. Química Inorgánica y Orgánica	Doctor
GODINO SALIDO, MARÍA DE LA LUZ	Universidad de Jaén. Química Inorgánica y Orgánica	Doctor
JIMÉNEZ PULIDO, SONIA BEATRIZ	Universidad de Jaén. Química Inorgánica y Orgánica	Doctor
ILLÁN CABEZA, NURIA ANTONIA	Universidad de Jaén. Química Inorgánica y Orgánica	Doctor
LÓPEZ GARZÓN, RAFAEL DIONISIO	Universidad de Jaén. Química Inorgánica y Orgánica	Doctor
ARRANZ MASCARÓS, PALOMA	Universidad de Jaén. Química Inorgánica y Orgánica	Doctor
SALIDO RUIZ, SOFÍA	Universidad de Jaén. Química Inorgánica y Orgánica	Doctor
FONTECHA CAMARA, MARIA ANGELES	Universidad de Jaén. Química Inorgánica y Orgánica	Doctor
QUIJANO LÓPEZ, MARÍA LUISA	Universidad de Jaén. Química Inorgánica y Orgánica	Doctor
NOGUERAS MONTIEL, MANUEL	Universidad de Jaén. Química Inorgánica y Orgánica	Otra Titulación
PERABÁ RUIZ, ALFONSO	Universidad de Jaén. Química Inorgánica y Orgánica	Otra Titulación
CUESTA MARTOS, RAFAEL MIGUEL	Universidad de Jaén. Química Inorgánica y Orgánica	Doctor
GARCIA MARTIN, JAVIER	Universidad de Jaén. Química Inorgánica y Orgánica	Doctor
GUTIÉRREZ VALERO, MARÍA DOLORES	Universidad de Jaén. Química Inorgánica y Orgánica	Doctor
ORTÍZ HERNÁNDEZ, ANTONIO	Universidad de Jaén. Química Inorgánica y Orgánica	Doctor
GARCÍA GALLARÍN, CELESTE	Universidad de Jaén. Química Inorgánica y Orgánica	Doctor
LÓPEZ DE LA TORRE, MARÍA DOLORES	Universidad de Jaén. Química Inorgánica y Orgánica	Doctor
ALTAREJOS CABALLERO, JOAQUÍN	Universidad de Jaén. Química Inorgánica y Orgánica	Doctor
COBO DOMINGO, JUSTO	Universidad de Jaén. Química Inorgánica y Orgánica	Doctor
LINARES PALOMINO, PABLO JESÚS	Universidad de Jaén. Química Inorgánica y Orgánica	Doctor
MELGUIZO GUIJARRO, MANUEL	Universidad de Jaén. Química Inorgánica y Orgánica	Doctor
MARCHAL INGRAIN, ANTONIO	Universidad de Jaén. Química Inorgánica y Orgánica	Doctor
Alejo Armijo, María	Universidad de Jaén. Instituto Universitario de Investigación en Arqueología Iberíca	Otra Titulación
BELLÓN RUIZ, JUAN PEDRO	Universidad de Jaén. Instituto Universitario de Investigación en Arqueología Iberíca	Doctor
CÁRDENAS ANGUITA, INMACULADA CONCEPCIÓN	Universidad de Jaén. Instituto Universitario de Investigación en Arqueología Iberíca	Otra Titulación
MONTES MOYA, EVA MARIA	Universidad de Jaén. Instituto Universitario de Investigación en Arqueología Iberíca	Doctor
MORENO PADILLA, MARÍA ISABEL	Universidad de Jaén. Instituto Universitario de Investigación en Arqueología Iberíca	Doctor
ORTEGA CABEZUDO, Mª DEL CARMEN	Universidad de Jaén. Instituto Universitario de Investigación en Arqueología Iberíca	Otra Titulación

PARRAS , DAVID JESÚS	Universidad de Jaén. Instituto Universitario de Investigación en Arqueología Iberíca	Doctor
SERRANO CARRILLO, MARÍA DOLORES	Universidad de Jaén. Instituto Universitario de Investigación en Arqueología Iberíca	Otra Titulación
TUÑÓN LÓPEZ, JOSÉ ALFONSO	Universidad de Jaén. Instituto Universitario de Investigación en Arqueología Iberíca	
WIÑA , LAURA	Universidad de Jaén. Instituto Universitario de Investigación en Arqueología Iberíca	Otra Titulación

UNIVERSIDAD DE JAÉN. ANTROPOLOGIA, GEOGRAFIA E HISTORIA	
PRODUCCIÓN CIENTÍFICA	AÑO 2015
* **Nº TOTAL PUBLICACIONES EN REVISTAS JCR**	**2**
1. PRIMER CUARTIL	0
2. SEGUNDO CUARTIL	0
3. TERCER CUARTIL	0
4. CUARTO CUARTIL	2
TOTAL PUBLICACIONES EN REVISTAS REGISTRADAS EN SICA	**12**
LIBROS	**3**
CAPITULOS DE LIBROS	**9**
PATENTES	**0**
Nº TOTAL APORTACIONES A CONGRESOS	**13**
PONENCIAS	2
COMUNICACIONES	9
CONFERENCIAS	1
POSTER	1
OTROS	0

DESARROLLO DE RESULTADOS

AUTORES	PRODUCCIÓN
Araque-Jimenez, Eduardo; Garrido-Almonacid, Antonio	El Plan Forestal del Protectorado Español del Norte de Marruecos (1944). Revista de estudios regionales (0213-7585). 2015. vol. - 102. Pag.251 - 300
Jiménez-Serrano, Alejandro Juan; Sanchez-Leon, Juan Carlos	A Forgotten Governor of Elephantine During the Twelfth Dynasty. Journal of Egyptian Archaeology (0307-5133). 2015. vol.101 - . Pag. -
Castillo-Maldonado, Pedro Miguel	Visigodos. ¿un capítulo menor de nuestra historia?. Andalucía en la Historia (1695-1956). 2015. vol.la historia de Andaljucía en 50 palabras - 50. Pag.32 - 33
Paniza-Cabrera, Antonia; Sánchez-Martínez, José Domingo	THE OLIVE MONOCULTURE IN THE SOUTH OF SPAIN. European Journal of Geography (1792-1341). 2015. vol.6 - . Pag. -
Paniza-Cabrera, Antonia	The Landscape of the Dehesa in the Sierra Morena of Jaén (Spain) ¿ the Transition from Traditional to New Land Uses. LANDSCAPE ONLINE (1865-1542). 2015. vol.43 - . Pag.1 - 15
Jiménez-Serrano, Alejandro Juan; Sanchez-Leon, Juan Carlos	Sattjeni: Daughter, Wife and Mother of the Governors of Elephantine during the End of the Twelfth Dynasty. Zeitschrift für Ägyptische Sprache und Altertumskunde (0044-216X). 2015. vol.142 - 2. Pag.154 - 166
Araque-Jimenez, Eduardo	ORÍGENES Y DESARROLLO DEL TURISMO EN EL PROTECTORADO ESPAÑOL DEL NORTE DE MARRUECOS (1912-1956). Cuadernos de turismo (1139-7861). 2015. vol. - 36. Pag.55 - 77
Jiménez-Serrano, Alejandro Juan; Martínez-Hermoso, Fernando; Martinez-Hermoso, Juan Antonio; Montes-Tubio, Francisco De Paula	Geometry and proportions in the Funeral Chapel of Sarenput II. Nexus Network Journal Architecture and Mathematics (1590-5896). 2015. vol.17 - 1. Pag.287 - 309
Anta-Felez, José Luis	El automóvil: genealogía de un objeto de poder. Methaodos. Revista de Ciencias Sociales (2340-8413). 2015. vol.3 - 1. Pag.93 - 106
Bautista-Zúñiga, Francisco; Bollo-manent, Manuel; Cancer-Pomar, Luis; Franch-pardo, Iván; Guadalupe-priego-santander, Ángel	Aplicación de los paisajes físico-geográficos en un sector de la Cordillera Ibérica: la cuenca del río Martín (Aragón, España). Interciencia (0378-1844). 2015. vol.40 - 6. Pag.381 - 389
Garcia-Martinez, Pilar; Paniza-Cabrera, Antonia; Sánchez-Martínez, José Domingo	Análisis de la expansión del olivar en la provincia de Jaén a través de fuentes cartográficas (1956-2007)1. Anales de Geografía de la Universidad Complutense (0211-9803). 2015. vol.35 - 1. Pag.119 - 137
Fornell-Muñoz, Alejandro	Olimpia de Épiro: una mujer que marcó su época. Deja Vu. Revista on-line de Historia,Humanidades y Docencia (). 2015. vol. - 5. Pag. -
Araque-Jimenez, Eduardo	ANÁLISIS DEL IMPACTO SOCIOECONÓMICO DE LAS DECLARACIONES DE LOS PARQUES NATURALES EN LA PROVINCIA DE JAÉN. Ed.. . Diputación Provincial de Jaén. 2015. ISBN 978-84-606-5718-7
Jiménez-Serrano, Alejandro Juan; Von Pilgrim, Cornelius	From the Delta to the Cataract. Studies Dedicated to Mohamed el-Bialy. Ed.. BRILL, LEIDEN, NEW YORK, KOLN. Brill. 2015. ISBN 978-90-04-29344-1
Castillo-Maldonado, Pedro Miguel	Cuaderno de iniciación a la epigrafía romana con la guía de las inscripciones conservadas en la ciudad de Jaén. Ed.. . Edición del autor. 2015. ISBN 978-84-16319-07-7

Castillo-Maldonado, Pedro Miguel	Martín de Tours. Pag: 63 - 80. En: En Grecia y Roma, V. Hombres notables, A. Pociña & J. M. García González (eds.), Granada. Ed . . 2015. ISBN 978-84-338-5789-7
Jiménez-Serrano, Alejandro Juan	A unique Funerary Complex in Qubbet el-Hawa for Two Governors of the Late Twelfth Dynasty. Pag: 169 - 175. En: The World of Middle Kingdom Egypt (2000-1550 BC). Ed . Golden House Publications. 2015. ISBN 978-1-906137-43-4
Fornell-Muñoz, Alejandro	Aproximación al uso de los humedales de la campiña jiennense en época romana.. Pag: 91 - 119. En: Qui lacus aquae stagna paludes sunt... Estudios históricos sobre humedales en la Bética. Ed . Seminario Agustin Horozco. 2015. ISBN 978-84-942800-2-3
Castillo-Maldonado, Pedro Miguel	Católicos y arrianos en la Hispania visigoda: la conformación de un sistema único de dominación. Pag: 51 - 71. En: La Iglesia como sistema de dominación en la Antigüedad Tardía. Ed . Universidad de Granada. 2015. ISBN 978-84-338-5763-7
	EL ACEITE BÉTICO Y SU DIFUSIÓN POR OCCIDENTE A TRAVÉS DE LOS AUTORES CLÁSICOS Y OTRAS FUENTES ANTIGUAS. Pag: 119 - 138. En: Europa renascens. La cultura clásica en Andalucía y su proyección europea. Ed . FAEC - IEH - Libros Pórtico, Zaragoza. 2015. ISBN 9
Fornell-Muñoz, Alejandro	El Alto Guadalquivir en época augustea. Pag: 13 - 38. En: C. Marquez y E. Melchor (coord.): Augusto y la Bética, aspectos históricos y arqueológicos. Ed . UCOPress. 2015. ISBN 978-84-9927-182-8
Fornell-Muñoz, Alejandro	Un prólogo que es una celebración.. Pag: 13 - 17. En: MOROS Y CRISTIANOS EN EL MEDITERRÁNEO ESPAÑOL. Ed . Gami Editorial. 2015. ISBN 978-84-15956-52-5
Anta-Felez, José Luis	The Excepcional Case of a Lady's Tomb in Qubbet el-Hawa at the End of the Old Kingdom. Pag: 78 - 87. En: From the Delta to the Cataract. Studies Dedicated to Mohamed el-Bialy. Ed . Brill. 2015. ISBN 978-90-04-29344-1
Jiménez-Serrano, Alejandro Juan	Middle Kingdom Funerary Statues of Governors in Qubbet el-Hawa. Pag: 321 - 333. En: Ex Aegypto lux et sapientia. Homenatje al professor Josep Padró Parcerisa. Ed . Nova Studia Aegyptiaca. 2015. ISBN 978-84-475-4199-7
Jiménez-Serrano, Alejandro Juan	Los Humedales de la Campiña de Jaén en la Antigüedad. Ponencia de Seminario. Paisajes Olvidados, paisajes recuperados: una lectura histórica de los Humedales en Andalucía. CÁDIZ, ESPAÑA, UNIVERSIDAD DE CÁDIZ. CAMPUS DE JEREZ DE LA FRONTERA, 2015
Fornell-Muñoz, Alejandro	Religión e interacción social en la Antigüedad. Ponencia en Taller de trabajo. Enseñar e investigar sobre las religiones. Cosgaya, Cantabria, 2015
Castillo-Maldonado, Pedro Miguel	
Paniza-Cabrera, Antonia; Sánchez-Martínez, José Domingo	THE OLIVE MONOCULTURE IN THE SOUTH OF SPAIN. Comunicación en congreso. 2015 European Association of Geographers Annual Meeting and Conference. ANKARA, TUQUÍA, 2015
Gallego-Simon, Vicente Jose; Rodríguez-Cohard, Juan Carlos; Sánchez-Martínez, José Domingo	La PAC 2015-2020 Y SU INFLUENCIA EN LOS TERRITORIOS ANDALUCES DE ESPECIALIZACIÓN OLEÍCOLA. Comunicación en congreso. XXXI Arethuse International Conference. Málaga, España, 2015
Gallego-Simon, Vicente Jose; Rodríguez-Cohard, Juan Carlos; Sánchez-Martínez, José Domingo	La producción de aceites de alta gama como estrategia de desarrollo local: alcance y limitaciones en la provincia de Jaén. Comunicación en congreso. XVII Simposium Científico-Técnico EXPOLIVA 2015. , 2015
Cuesta-Aguilar, Maria Jose; Moya-Garcia, Egidio; Sánchez-Martínez, José Domingo	Los apuntes topográficos del Instituto Geográfico y Estadistico como fuente para el estudio del paisaje agrario: el ejemplo del olivar en la provincia de Jaén. Comunicación en congreso. XXIV Congreso de la Asociación de Geógrafos Españoles. Análisis espac
Jiménez-serrano, Alejandro	Recent Excavations in the Middle Kingdom Funerary Complexes of the Necropolis of Qubbet el-Hawa. Comunicación en congreso. International Congress of Egyptologists XI. - Florencia (Italia), 2015
Camacho-Castillo, Jesús; Jimenez-Olivencia, Yolanda; Paniza-Cabrera, Antonia; Porcel-Rodríguez, Laura	TREES OUTSIDE FOREST IN THE AGRARIAN LANDSCAPE OF MEDITERRANEAN MOUNTAIN REGIONS: ♂THE CASE OF SIERRA DE LA CONTRAVIESA (SPAIN). Comunicación en congreso. 2015 European Association of Geographers Annual Meeting and Conference. ANKARA, TUQUÍA, 2015
Jiménez-Serrano, Alejandro Juan	Ultimas excavaciones en los recintos funerarios de los gobernadores de Elefantina de la Dinastía XII. Comunicación en congreso. V Congreso Ibérico de Egiptología. , 2015
Fornell-Muñoz, Alejandro	USO Y APROVECHAMIENTO DE LAS LAGUNAS DE JAÉN EN LA ANTIGÜEDAD. Comunicación en congreso. IX SIMPOSIO DEL AGUA EN ANDALUCÍA EL AGUA, CLAVE MEDIOAMBIENTAL Y SOCIOECONÓMICA. Málaga, 2015
Ayora-Cañada, María José; Domínguez-Vidal, Ana; Jiménez-Serrano, Alejandro Juan	ON-SITE SPECTROSCOPIC INVESTIGATION OF PIGMENTS IN ARCHAEOLOGICAL EGYPTIAN FUNERARY ARTIFACTS AT QUBBET EL HAWA NECROPOLIS (ASWAN). Comunicación en congreso. 8th International Conference on Advanced Vibrational Spectroscopy. AUSTRIA, VIENA, 2015
Sánchez-Martínez, José Domingo	PATRIMONIO AGRARIO Y TURISMO EN TERRITORIOS DE ESPECIALIZACION EN EL CULTIVO OLIVARERO. Conferencia Congreso no publicada. SEGUNDO CONGRESO INTERNACIONAL DE TURISMO 2015. CONFERENCIAS DE TURISMO CONSCIENTE, RESPONSABLE Y SOSTENIBLE. , 2015
García-martínez, Pilar; Paniza-Cabrera, Antonia; Sánchez-Martínez, José Domingo	Analysis of the expansion of the olive grove in the province of Jaén through cartographic sources (1956-2007)♂. Poster en Congreso. IGU Regional Conference 2015. , 2015

(*) Datos contrastados con revistas JCR de acuerdo a los últimos listados publicados. (revistas año 2014)

UJA Universidad de Jaén

Sistema de Información Científica de Andalucía
Sica 2.0 Consejería de Economía y Conocimiento
Datos a fecha Mayo 2016

UNIVERSIDAD DE JAÉN. BIOLOGÍA ANIMAL, BIOLOGÍA VEGETAL Y ECOLOGÍA

PRODUCCIÓN CIENTÍFICA	AÑO 2015
* **Nº TOTAL PUBLICACIONES EN REVISTAS JCR**	**31**
1. PRIMER CUARTIL	11
2. SEGUNDO CUARTIL	8
3. TERCER CUARTIL	12
4. CUARTO CUARTIL	0
TOTAL PUBLICACIONES EN REVISTAS REGISTRADAS EN SICA	**51**
LIBROS	**0**
CAPITULOS DE LIBROS	**3**
PATENTES	**1**
Nº TOTAL APORTACIONES A CONGRESOS	**47**
PONENCIAS	1
COMUNICACIONES	27
CONFERENCIAS	1
POSTER	18
OTROS	0

DESARROLLO DE RESULTADOS

AUTORES	PRODUCCIÓN
Cano-Carmona, Eusebio; Cano-Ortiz, Ana; Musarella, Cm; Pinto, Carlos; Piñar-fuentes, Jose Carlos	Forests and Landscapes of Dominican Republic. British Journal of Applied Science and Technology (2231-0843). 2015. vol.9 - 3. Pag.231 - 242
Aparicio-Áyora, Carolina; Bueno-Gonzalez, Milagros; Cordovilla-Palomares, Maria Del Pilar; Lendínez-Barriga, María Lucía	Effect of salinity on polyamines and ethylene in Atriplex prostrata and Plantago coronopus. BIOLOGIA PLANTARUM (). 2015. vol.59 - 3. Pag.596 - 600
Galán-De Mera, Antonio; Garcia-Fuentes, Antonio; Martínez, Eddy	NOTA SINTAXONÓMICA SOBRE SARCOCORNIETUM PERENNIS EN CUBA E ISLAS CANARIAS. Acta Botanica Malacitana (0210-9506). 2015. vol.40 - 1. Pag.235 - 237
Guerrero-Ruiz, Francisco José; Yebra-Rodríguez, Africa	Las bases de la educación ambiental. REVISTA DE INICIACIÓN A LA INVESTIGACIÓN (1988-415X). 2015. vol. - 6. Pag.1 - 11
Aguilera-Padilla, Fátima; Bonofiglio, Tommaso; Fornaciari, Marco; Orlandi, Fabio	Phenological characteristics of different winegrape cultivars in Central Italy. Vitis (). 2015. vol.54 - . Pag. -
Azorit-Casas, Concepcion; De Vos, John; Kolb, Chistian; Lister, Adrian M; Monaghan, Nigel T; Rössner, Gertrud E; Sánchez-villagra, Marcelo R; Scheyer, Torsten M.; Schlingermann, Margaretha Aj	Growth in fossil and extant deer and implications for bogy size and life history evolution. BMC EVOLUTIONARY BIOLOGY (). 2015. vol.15 - . Pag.1 - 19
Abolafia-Cobaleda, Joaquín; Delgado-fontiveros, Alejandro; Silva, Ana Cláudia	Presencia de Neotylocephalus inflatus (Yeates, 1967) Holovachov, Boström, Tandingan De Ley, De Ley et Coomans, 2003 (Nematoda, Plectida) en la Sima de la Colada, Hornos (Jaén, España).. Monografías Bioespeleológicas (1887-1682). 2015. vol.10 - . Pag.23 -
Alcántara-Gámez, Julio Manuel	Geographic mosaic of plant evolution: extrafloral nectary variation mediated by ant and herbivore assemblages. PLoS One (). 2015. vol.10 - 4. Pag. -
Castro-Gutierrez, Jorge; DELGADO-CAPEL, MANUEL JOSÉ; Delgado-Huertas, Antonio L.; Leverkus-, Alexandro; Marañón-Jiménez, Sara; Molinas Gonzalez, Carlos Ruben; Pulgar-Ramírez, Manuel; Querejeta, José	Restoring for the present or restoring for the future: enhanced performance of two sympatric oaks (Quercus ilex and Quercus pyrenaica) above the current forest limit. Restoration Ecology (). 2015. vol.23 - 6. Pag.936 - 946
Abolafia-Cobaleda, Joaquín	Método portátil para extracción de nematodos.. Monografías Bioespeleológicas (1887-1682). 2015. vol.10 - . Pag.23 - 25
Del Arco-Ochoa, Ana Isabel; Parra-Anguita, María Gema; Rico, Andreu; Van Den Brink, Paul J.	Effects of intra- and interspecific competition on the sensitivity of aquatic macroinvertebrates to carbendazim. Ecotoxicology And Environmental Safety (Online) (1090-2414). 2015. vol.120 - . Pag.27 - 34
Marquez-Jimenez, Francisco Jose	Detection of Bartonella alsatica in European wild rabbit and their fleas (Spilopsyllus cuniculi and Xenopsylla cunicularis) in Spain.. Parasites & Vectors (). 2015. vol.8 - -. Pag.56 -
Gonzalez-Ruiz, Ramon	Would olive growing be profitable without the support of the green lacewings?. PLOS (). 2015. vol.en evaluación - . Pag. -
Aguilera-Padilla, Fátima; Fornaciari, Marco; Msallem, Monji; Orlandi, Fabio; Ruiz-Valenzuela, Luis	Analysis and interpretation of long temporal trends in cumulative temperatures and olive reproductive features using a seasonal trend decomposition procedure. Agricultural and Forest Meteorology (). 2015. vol.203 - . Pag.208 - 216

Alcántara-Gámez, Julio Manuel; Bastida-Alamillo, Jesús María; Jaime-Bueno, Rafael; Rey-Zamora, Pedro José	Complex patterns of environmental niche evolution in Iberian columbines (Gen. Aquilegia).. Journal of Plant Ecology (). 2015. vol. - . Pag. -
Barroso-Albarracín, Juan Bautista; Begara-Morales, Juan Carlos; Corpas-Aguirre, Francisco Javier; Fernández-Ocaña, Ana María; Fierro-Risco, Jesús; Jiménez-Ruiz, Jaime; Luque-Vazquez, Francisco; Mata-Pérez, Capilla; Padilla-Serrano, María De Las Nieves; Sá	Transcriptomic profiling of linolenic acid-responsive genes in ROS signaling from RNA-seq data in Arabidopsis. Frontiers in Plant Science (). 2015. vol.6 - 122. Pag.1 - 14
Aguilera-Padilla, Fátima; Bonofiglio, Tommaso; Fornaciari, Marco; Orlandi, Fabio; Oteros, Jose	Bioclimatic characterisation of the Mediterranean region: future climate projections for Spain, Italy and Tunisia. Italian Journal of Agrometeorology (). 2015. vol. - 1. Pag.45 - 58
Alcántara-Gámez, Julio Manuel; Rey-Zamora, Pedro José	Beyond species loss: the extinction of ecological interactions in a changing world. Functional Ecology (). 2015. vol. - . Pag. -
Gonzalez-Ruiz, Ramon	Is the olive moth (Prays oleae) responsible for premature olive fruit fall?. PLOS (). 2015. vol. - . Pag. -
Carreira-De La Fuente, Jose Antonio; Covelo-Núñez, Felisa; García-Ruiz, Roberto; Linares-Calderón, Juan Carlos; Merino-Ortega, José A.; Ochoa-Esteban, Mª Victoria; Ortíz, C.; Sánchez-Salguero, Raúl	Regulation of water in the southernmost European fir (Abies pinsapo Boiss.): Drought avoidance matter. Forests (). 2015. vol.6 - . Pag.2241 - 2260
Caruz, Antonio; Marquez-Jimenez, Francisco Jose	Association of complement receptor 2 polymorphisms with innate resistance to HIV-1 infection. Genes and immunity (0004-3591). 2015. vol.2015 - 1. Pag.1 - 8
Gámiz-Pérez, Maria Luz; López-Montoya, Antonio Jesús.; Martinez-Miranda, Maria Dolores	Local linear smoothing to estimate accelerated lifetime model with censoring and truncation. Applied Mathematical Modelling (0307904X). 2015. vol.39 - 16. Pag.4630 - 4645
Allen, John T; Blanco-Martín, José María; Flexas, Maria Del Mar; Jiménez-Gómez, Francisco; León-Díaz, Pablo Ignacio; Reul-, Andreas; Rodríguez-Martínez, Jaime; Rodriguez-Martinez, Valeriano	surface mesoscale pico-nanoplankton patterns at the main fronts of the Alboran Sea. Journal of Marine Systems (0924-7963). 2015. vol.143 - 3. Pag.7 - 23
Ali, N.; Besnard, G.; Cantalapiedra-Navarrete, Carolina; Castillo-Castillo, Pablo; Chapuis, E.; El Bakkali, A.; Liébanas-Torres, Gracia María; Mateille, T.; Palomares-Rius, Juan Emilio; Tavoillot, J.	A new root-knot nematode Meloidogyne spartelensis n. sp. (Nematoda: Meloidogynidae) in Northern Morocco.. EUROPEAN JOURNAL OF PLANT PATHOLOGY (0929-1873). 2015. vol.143 - 1. Pag.25 - 42
Castillo-Castillo, Pablo; Leonetti, P.; Liébanas-Torres, Gracia María; Palomares-Rius, Juan Emilio; Subbotin, S.; Vovlas, A.; Vovlas-, Nicola	Parasitism effects on white clover by root-knot and cyst nematodes and molecular separation of Heterodera daverti from H. trifolii.. EUROPEAN JOURNAL OF PLANT PATHOLOGY (0929-1873). 2015. vol.143 - . Pag.833 - 845
Aguilera-Padilla, Fátima; Ben-dhiab, Ali; Bonofiglio, Tommaso; Díaz-De La Guardia, Consuelo; Fornaciari, Marco; Galán-Soldevilla, Carmen; Msallem, Monji; Orlandi, Fabio; Ruiz-Valenzuela, Luis; Trigo-Perez, Maria Del Mar	Phenological models to predict the main flowering phases in olive (Olea europaea L.) along a latitudinal and longitudinal gradient across the Mediterranean region. International Journal of Biometeorology (0020-7128). 2015. vol. - . Pag. -
García-Ruiz, Roberto	Providing Food While Sustaining Soil Fertility in Two Pre-industrial Alpine Agroecosystems. Human Ecology (New York) (0300-7839). 2015. vol.43 - 3. Pag.395 - 410
Alcántara-Gámez, Julio Manuel; Manzaneda-Ávila, Antonio José; Rey-Zamora, Pedro José	A model of plant community dynamics based on replacement networks. Journal of Vegetation Science (1100-9233). 2015. vol. - . Pag. -
Barreiro-vázquez, J.d.; Fidalgo, Luis E.; López-beceiro, Ana M; Martínez-carrasco, Carlos; Perez-Jimenez, Jesus Maria; Vila -pastor, M	Use of computed tomography as a non-invasive method for diagnosing cephenemyiosis in roe deer (Capreolus capreolus).. Medical and Veterinary Entomolog (0269-283X). 2015. vol.29 - 1. Pag.110 - 113
Beltrán, Manuel; Granados-Torres, Jose Enrique; Habela, Miguel A; Marchal-Ortega, Juan Alberto; Moreno, Virginia; Perez-Jimenez, Jesus Maria; Rakhshandehroo, Ehsab; Romero-Fernandez, Ismael; Sanchez-Baca, Antonio; Sarasa-, Mathieu; Tamadon, Amin	Molecular characterization of bot flies, Oestrus spp., (Diptera, Oestridae), from domestic and wild Bovidae hosts.. Veterinary Parasitology (0304-4017). 2015. vol.212 - . Pag.473 - 477
Barceló-Muñoz, Araceli; Barroso-Albarracín, Juan Bautista; Beuzón-López, Carmen; De La Rosa-Navarro, Raul; Fernández-Ocaña, Ana María; García-López, Mª Del Carmen; Jiménez-Ruiz, Jaime; Leyva-perez, Maria De La O; Luque-Vazquez, Francisco; Vidoy-Mercado, I	Transcriptional analysis of adult cutting and juvenile seedling olive roots. Tree Genetics & Genomes (1614-2942). 2015. vol.11 - 4. Pag.77 - 88
Cano-Carmona, Eusebio; Cano-Ortiz, Ana; Musarella, C; Piñar, J; Spampinato, G; Veloz, A	Vegetation of the dry bioclimatic areas in the Dominican Republic. Plant Biosystems (1126-3504). 2015. vol.149 - 3. Pag.451 - 472
Abolafia-Cobaleda, Joaquín	Butlerius butleri Goodey, 1929 (Rhabditida, Diplogastridae) from Iran with phylogenetic position of the species.. Journal of Nematology (0022-300X). 2015. vol.47 - . Pag.141 - 150
Garcia-Garcia, Maria Del Carmen; Guerrero-Rodríguez, Pablo; Liébanas-Torres, Gracia María; Lorite-Martínez, Pedro; Palomeque-Messia, Teresa; Peña-Santiago, Reyes	Characterization of an Iberian population of Rhyssocolpus iuventutis Andrássy, 1971 (Dorylaimida, Nordiidae), with comments on the identity and the taxonomy of the genus. Nematology : International Journal of Fundamental and Applied Nematological Research

Archidona-Yuste, Antonio; Asghari, R.; Atighi, M.r.; Cantalapiedra-Navarrete, Carolina; Castillo-Castillo, Pablo; Eskandari, A.; Liébanas-Torres, Gracia María; Noruzi, E.; Palomares-Rius, Juan Emilio	Description of Rotylenchus urmiaensis n. sp. (Nematoda: Hoplolaimidae) from North-western Iran with a molecular phylogeny of the genus.. Nematology : International Journal of Fundamental and Applied Nematological Research (1388-5545). 2015. vol.17 - 5. Pa
Jabbari, Habibeh; Niknam, Gholamreza; Pachideh, Amir; Peña-Santiago, Reyes	Margollus bokanicus n. sp from Iran, the Fourth Species of a Rare Nematode Genus (Dorylaimida, Tylencholaimellidae). Journal of Nematology (0022-300X). 2015. vol.47 - 1. Pag.67 - 70
Aliramaji, Farzad; Álvarez-Ortega, Sergio; Atighi, Mohammad Reza; Pedram, Majid; Pourjam, Ebrahim	Rotylenchus dalikhaniensis n. sp. (Nematoda: Hoplolaimidae), a monosexual species recovered from the rhizosphere of Ruscus hyrcanusWoronow in Mazandaran province, northern Iran. Nematology : International Journal of Fundamental and Applied Nematological R
Caruz, Antonio; Marquez-Jimenez, Francisco Jose; Rivero-Juarez, Antonio	Longitudinal evaluation of hepatitis C viral persistence in HIV-infected patients with spontaneous hepatitis C clearance.. European Journal Of Clinical Microbiology & Infectious Diseases (Print) (0934-9723). 2015. vol.34 - . Pag.2171 - 2175
González, Francisco J.; Cano-manuel, Francisco J.; Cuenca, Rafaela; Fandos, Paulino; Granados, José E.; Perez-Jimenez, Jesus Maria; Sarasa, Mathieu; Serrano, Emmanuel; Soriguer, Ramón C.	Distinguishing disease effects from environmental effects in a mountain ungulate: seasonal variation in bldy weight, hematology, and serum chemistry among Iberian ibex (Capra pyrenaica) affected by sarcoptic mange.. Journal of Wildlife Diseases (0090-3558
Aguilera-Padilla, Fátima; Ben-dhiab, Ali; Bonofiglio, Tommaso; Díaz De La Guardia-Guerrero, Consuelo; Galán-Soldevilla, Carmen; García-Mozo, Herminia; Msallem, Monji; Orlandi, Fabio; Ruiz-Valenzuela, Luis; Trigo-Perez, Maria Del Mar	Airborne-pollen maps for olive-growing areas throughout the Mediterranean region: spatio-temporal interpretation. Aerobiologia (0393-5965). 2015. vol.31 - 3. Pag.421 - 434
Abolafia-Cobaleda, Joaquín	A low-cost technique to manufacture a container to process meiofauna for scanning electron microscopy.. Microscopy Research and Technique (1059-910X). 2015. vol.78 - . Pag.771 - 776
Aguilera, Fátima; Ben-dhiab, Ali; Bonofiglio, Tommaso; Díaz-De La Guardia, Consuelo; Fornaciari, Marco; García-Mozo, Herminia; Giannelli, Angelo; Msallem, Monji; Orlandi, Fabio; Pérez-badia, Rosa; Ruiz-Valenzuela, Luis; Trigo-Perez, Maria Del Mar	Airborne-pollen maps for olive-growing areas throughout the Mediterranean region: spatio-temporal interpretation. Aerobiologia (0393-5965). 2015. vol. - . Pag.
Garcia-Fuentes, Antonio; Lendínez-Barriga, María Lucía; León, Yolanda M.; Quesada-Rincon, Juan; Ruiz-Valenzuela, Luis; Salazar-Mendias, Carlos; Torres-Cordero, Juan Antonio; Valle-Tendero, Francisco; Veloz-ramírez, Alberto	A study of the dry forest communities in the Dominican Republic. Anais da Academia Brasileira de Ciências (Impresso) (0001-3765). 2015. vol.87 - 1. Pag.249 274
Álvarez-Ortega, Sergio; Peña-Santiago, Reyes	Description of Sectonema septentrionale sp. n. (Nematoda: Dorylaimida: Aporcelaimidae) from Northern Iberian Peninsula. Zootaxa (1175-5326). 2015. vol.3947 - . Pag.573 - 580
Del Arco-Ochoa, Ana Isabel; Guerrero-Ruiz, Francisco José; Jiménez-Gómez, Francisco; Parra-Anguita, María Gema	Effects of nitrate concentration within legal limits on natural assemblages of plankton communities. Fundamental And Applied Limnology (1863-9135). 2015. vol.187 - 1. Pag.1 - 10
Azorit-Casas, Concepcion; Muñoz-Cobo-Rosales, Joaquin; Órpez-Vela, Rafael; Tellado-Ruiz, Mª Sierra	Fecal-FT-NIRS as a Non-invasive tool for Assessing Diet Quality of Mediterranean Deer. Rangeland Ecology & Management (1550-7424). 2015. vol.68 - . Pag.92 - 99
Abolafia-Cobaleda, Joaquín; Panahi, H.; Seddiqi, E.; Shokoohi, Ebrahim	New isolate of Mononchoides composticola Steel, Moens, Scholaert, Boshoff, Houthoofd and Bert, 2011 (Nematoda: Neodiplogasteridae) from Iran.. Zootaxa (1175-5326). 2015. vol.4044 - . Pag.141 - 150
Aliramaji, F.; Atighi, M.r.; Kheiri, A.; Liébanas-Torres, Gracia María; Pedram, M.; Pourjam, E.; Rezaee, S.; Talezari, A.	Rotylenchus castilloi n. sp. (Nematoda: Hoplolaimidae), a new species with long stylet from northern Iran. Zootaxa (1175-5326). 2015. vol.3931 - 1. Pag.88 - 100
Perez-Jimenez, Jesus Maria	The effect of data analysis strategies in density estimation of mountain ungulates using distance sampling.. Italian Journal of Zoology (1125-0003). 2015. vol.82 2. Pag.262 - 270
Abolafia-Cobaleda, Joaquín; Álvarez-Ortega, Sergio; Nguyen, Thi Anh Duong; Peña-Santiago, Reyes; Vu, Thi Thanh Tam	Three new species of the genus Aporcelaimoides Heyns, 1965 from Vietnam (Nematoda, Dorylaimida, Aporcelaimidae), with an updated taxonomy of the genus.. ZooKeys (1313-2989). 2015. vol.516 - . Pag.1 - 26
Abolafia-Cobaleda, Joaquín; Cárdenas, Melissa Querido; Cohen, Simone Chinicz; Fernandes, Berenice M. M.; Ruiz-cuenca, Alba Nazaret	Description of free-living marine nematodes found in the intestine of fishes from the Brazilian coast.. Zootaxa (1175-5326). 2015. vol.3948 - . Pag.549 - 572
Blanes-Alberola, Mª Carmen; Carraro, V; Carreira-De La Fuente, Jose Antonio; Haro, R.; Lechuga-Ordóñez, Víctor; Linares-Calderón, Juan Carlos; Lopez-quintanilla, José; Merino-Ortega, José A.; Taiqüi, L; Viñegla-Pérez, Benjamín	Experiencias de manejo adaptativo derivadas de la retroalimentación investigación-gestión en los Pinsapares andaluces.. Pag: 521 - 534. En: Los Bosques y l Biodiversidad frente al Cambio Climático: Impactos, Vulnerabilidad y Adaptación en España. Ed . Mi
Aguilera-Padilla, Fátima; Ruiz-Valenzuela, Luis	Trends in the spring temperatures and phenological features of the olive trees in the province of Jaen (1993-2012). Pag: - . En: El Aceite de Oliva. Comunicaciones presentadas al XVII Simposio Científico-Técnico de Expoliva 2015. Ed . . 2015. ISBN 978849
Camarero, J.j.; Carreira-De La Fuente, Jose Antonio; Domínguez-clavijo, M.; Linares-Calderón, Juan Carlos; Sangüesa, G.; Tiscar-Oliver, Pedro Antonio	Efectos del cambio climático sobre el crecimiento de Abies pinsapo y Pinus nigra salzmannii en el sur de la península ibérica: Tendencias pasadas, presentes y futuras.. Pag: 255 - 269. En: Los Bosques y la Biodiversidad frente al Cambio Climático: Impacto
Carreira-De La Fuente, Jose Antonio	Adaptation pilot projects addressing climate change impacts affecting fir and pine forests in Southern Spain and Northern Morocco.. Ponencia de Seminario. 2nd Technical Workshop "Adapting Mediterranean Forests to Climate Change". , 2015

Bautista-Bueno, Begoña; Jiménez-Gómez, Francisco; Moya-Ruiz, Francina; Muñoz-Muñoz, Maria; Palomino-Torres, Roberto Luis; Plaza-Jorge, Francisco; Reul-, Andreas; Rodriguez-martinez, Jaime; Rodriguez-Martinez, Valeriano; Vargas-Yáñez, Manuel	Composition, size structure and nictimeral migration of zooplankton in the Garrucha Canyon (Southern Spain). Comunicación en congreso. Insurance Scheme for the European anchovy: The economic value of environmental information.. Granada, España, 2015
Liébanas-Torres, Gracia María; Lorite-Martínez, Pedro; Palomeque-Messia, Teresa; Torres-López, Mª Isabel	Generic skills acquisition in collaborative learning. Comunicación en congreso. 7th INTERNATIONAL CONFERENCE ON EDUCATION AND NEW LEARNING TECHNOLOGIES. . BARCELONA, , ESPAÑA, 2015
Barroso-Albarracín, Juan Bautista; Begara-Morales, Juan Carlos; Chaki-, Mounira; Corpas-Aguirre, Francisco Javier; Leterrier-, Marina; Luque-Vazquez, Francisco; Palma, José; Sánchez-Calvo, Beatriz; Valderrama-Rodríguez, Raquel; Viñegla-Pérez, Benjamín	Peroxisomal NADP-isocitrate dehydrogenase(NADP-ICDH) is required for Arabidopsis stomatal movement. Comunicación en congreso. 12th International Conference on Reactive Oxygen and Nitrogen Species in Plants. BOLONIA. VERONA; ITALIA, 2015
Abolafia-Cobaleda, Joaquín; Peña-Santiago, Reyes	Parasitism by Catenaria vermicola Birchfield, 1950 (Blastocladiomycota) in nematodes of the genus Dorylaimus Dujardin, 1845 (Nematoda, Dorylaimida) in a cave of the Southern Iberian Peninsula.. Comunicación en congreso. XLVII ONTA Annual Meeting. VARADERO
Abolafia-Cobaleda, Joaquín; Álvarez-Ortega, Sergio; Nguyen, Thi Anh Duong; Peña-Santiago, Reyes	Notas sobre la taxonomía del género Aporcelaimoides Heyns, 1965 (Nematoda, Dorylaimida, Aporcelaimidae).. Comunicación en congreso. XXI Reunión Bienal de la Real Sociedad Española de Historia Natural. , 2015
Carreira-De La Fuente, Jose Antonio	Modulating factors of tree responses to rising atmospheric CO2. Insights from long-term patterns of tree-rings delta13C. Comunicación en congreso. 4º Congreso Ibérico de Ecología (AEET, SPECO). Coimbra, 2015
Melendo-Luque, Manuel	Jardín de la Sal: colección viva del centro de colecciones científicas de la Universidad de Almería. Comunicación en congreso. XXI Reunión Bienal de la Real Sociedad Española de Historia Natural. Burgos, 2015
Melendo-Luque, Manuel	Influencia de la temperatura y salinidad en la germinación de Limonium supinum. Comunicación en congreso. VII CONGRESO DE BIOLOGÍA DE CONSERVACIÓN DE PLANTAS. ALAVA, VITORIA, ESPAÑA, 2015
Conradi-Barrena, Mercedes; Galotti-De Souza, Andrea; Guerrero-Ruiz, Francisco José; Jiménez-Gómez, Francisco; Jiménez-Melero, Raquel; Parra-Anguita, María Gema; Sanchez-Moyano, Juan Emilio	Indirect and sublethal effects of long-term co2 exposure: from increasing the risk of being grazed to changes in behaviour. Comunicación en congreso. Insurance Scheme for the European anchovy: The economic value of environmental information.. Granada, Esp
Agusti, Susana; Bartual-Magro, Ana; Echevarria-Navas, Fidel; Jiménez-Gómez, Francisco; Lubián-Chaichio, Luis Mª; Moreno-Ostos, Enrique; Morillo-García, Soledad; Sendra, Marta	Phytoplankton distribution along a transect across the North Atlantic. Comunicación en congreso. 2015 ASLO Aquatic Science Meeting. Granada, España, 2015
Fernández-Ocaña, Ana María	*Functional response to drought and genetic expression in the Brachypodium distachyon species complex. Comunicación en congreso. II Brachypodium International Conference. AMHERST, ESTADOS UNIDOS, 2015*
Conradi-Barrena, Mercedes; Galotti-De Souza, Andrea; Guerrero-Ruiz, Francisco José; Jiménez-Gómez, Francisco; Jiménez-Melero, Raquel; Parra-Anguita, María Gema; Sanchez-Moyano, Juan Emilio	Flow cytometry as a useful tool to detect alterations on primary producers due to acidification. Comunicación en congreso. 5Th Aquatic Biodiversity International Conference. Sibiu, Rumania, 2015
Abolafia-Cobaleda, Joaquín; Liébanas-Torres, Gracia María; Peña-Santiago, Reyes	Estudio de Echinoderes dujardini Claparède, 1863 (Kinorhyncha, Cyclorhagida) con microscopía electrónica de barrido.. Comunicación en congreso. XXI Reunión Bienal de la Real Sociedad Española de Historia Natural. , 2015
Galotti-De Souza, Andrea; Jiménez-Gómez, Francisco; Parra-Anguita, María Gema; Viñegla-Pérez, Benjamín	Effect of medium acidification on carbon concentration mechanisms and enzyme activities in microalgae: Impact on aquatic community. Comunicación en congreso. 5th aquatic biodiversity international conference. Sibiu, Rumania, 2015
Alcántara-Gámez, Julio Manuel; Manzaneda-Ávila, Antonio José; Pulgar-Ramírez, Manuel; Rey-Zamora, Pedro José	Plant community structure and stability: insights from the analysis of replacement networks. Comunicación en congreso. 2nd International Symposium on Ecological Networks-Ecological Networks: Theory, Empiricism and Practice in a Changing World. Bristol (Re
Abolafia-Cobaleda, Joaquín; Peña-Santiago, Reyes; Silva, Ana Cláudia	Diversidad de nematodos rabdítidos (Nematoda, Rhabditida) en ambientes xéricos del sur de la península ibérica. El caso del P. N. Cabo de Gata-Níjar.. Comunicación en congreso. XXI Reunión Bienal de la Real Sociedad Española de Historia Natural. , 2015
Carreira-De La Fuente, Jose Antonio	Tree nutritional responses to atmospheric N deposition are dependent on the species leaf longevity: N use strategy and stoichiometric shifts. Comunicación en congreso. 4º Congreso Ibérico de Ecología (AEET, SPECO). Coimbra, 2015
Fernández-Ocaña, Ana María	Competition contributes to explain coexistence in mixed populations and climatic segregation of diploids and allotetraploids of the Brachypodium distachyon species complex. Comunicación en congreso. II Brachypodium International Conference. AMHERST, ESTAD
Sánchez-ariza, Mª Del Carmen	Carbonato calcico Elphidium crispum. Comunicación en congreso. XXI Bienal Real Sociedad Española Histofria Natural. , 2015
Bozsik, A; Civantos-ruiz, Manuel; Garcia-Fuentes, Antonio; García-Ruiz, Roberto; Gonzalez-Ruiz, Ramon; Rodríguez-copado, D; Sánchez-santiago, M	Aplicación web para la identificación de las plagas a partir de los síntomas en el olivo. Comunicación en congreso. XVII Simposio Científico-Técnico de Expoliva 2015. JAÉN (ESPAÑA), 2015
Melendo-Luque, Manuel	Ecologia de la polinización en poblaciones disyuntas de Delphinium fissum subsp. sordidum. Comunicación en congreso. VII CONGRESO DE BIOLOGÍA DE CONSERVACIÓN DE PLANTAS. ALAVA, VITORIA, ESPAÑA, 2015
Alcántara-Gámez, Julio Manuel; Bastida-Alamillo, Jesús María; CANCIO-GUILLÉN, INMACULADA; González-robles, Ana; Isla, Jorge; Manzaneda-Ávila, Antonio José; Rey-Zamora, Pedro José; Salido-Ramírez, María Teresa; Valera-Hernández, Francisco	Regional connectivity of remnant Ziziphus lotus populations mediated by Red fox (Vulpes vulpes) endozoochorus seed dispersal in the semiarid southeastern Iberian Peninsula. Comunicación en congreso. 4º Congreso Ibérico de Ecología. , 2015

CANCIO-GUILLÉN, INMACULADA	Regional connectivity of remnant Ziziphus lotus populations mediated by Red fox (Vulpes vulpes) endozoochorus seed dispersal in the semiarid southeastern Iberian Peninsula.". Comunicación en congreso. 4º Congreso Ibérico de Ecología. , 2015
Melendo-Luque, Manuel	Tipos y distancias de dispersión de semillas en la flora mediterránea. Comunicación en congreso. VII CONGRESO DE BIOLOGÍA DE CONSERVACIÓN DE PLANTAS. ALAVA, VITORIA, ESPAÑA, 2015
Gámiz-Pérez, Maria Luz; López-Montoya, Antonio Jesús.; Martinez-Miranda, Maria Dolores; Raya-Miranda, Rocío	Visualización de datos de recuento en un espacio de localización y escala. Comunicación en congreso. XXXV Congreso Nacional de Estadística e Investigación Operativa y IX Jornadas de Estadística Pública, (SEIO 2015). Pamplona, (España), 2015
Abolafia-Cobaleda, Joaquín; Peña-Santiago, Reyes; Silva, Ana Cláudia	Species of the genus Aulolaimus de Man, 1880 (Nematoda, Plectida, Aulolaimidae) from the Southern Iberian Peninsula.. Comunicación en congreso. XLVII ONTA Annual Meeting. VARADERO (CUBA), 2015
Melendo-Luque, Manuel	Posibles efectos de los escenarios futuros de cambio climático en Anabasis articulata (Forssk.) Moq.. Comunicación en congreso. VII CONGRESO DE BIOLOGÍA DE CONSERVACIÓN DE PLANTAS. ALAVA, VITORIA, ESPAÑA, 2015
Carrasco-Gomez, Rafael Javier	CURSO DE GESTION Y CONSERVACION DE FAUNA SILVESTRE. Conferencias impartidas. CURSO DE GESTION Y CONSERVACION DE FAUNA SILVESTRE. FACULTAD DE VETERINARIA. CORDOBA, 2015
Liébanas-Torres, Gracia María	Skills acquisition and student perceptions of collaborative learning. Poster en Congreso. 8th annual International Conference of Education, Research and Innovation. , 2015
González - Robles, Ana; Manzaneda-Ávila, Antonio José; Rey-Zamora, Pedro José	Pollinator assemblages of Ziziphus lotus (Rhamnaceae) change according to land use and habitat fragmentation in semiarid southeastern Spain. Poster en Congreso. 4º Congreso Ibérico de Ecología. Universidad de Coimbra - Portugal, 2015
Manzaneda-Ávila, Antonio José; Rey-Zamora, Pedro José	Pollinator assemblages of Ziziphus lotus (Rhamnaceae) change according to land use and habitat fragmentation in semiarid southeastern Spain. Poster en Congreso. 4º Congreso Ibérico de Ecología. Universidad de Coimbra - Portugal, 2015
González - Robles, Ana; Manzaneda-Ávila, Antonio José; Rey-Zamora, Pedro José	Pollinator visitation rates and fruit production vary according to land use and habitat fragmentation in Ziziphus lotus (Rhamnaceae). Poster en Congreso. 4º Congreso Ibérico de Ecología. Universidad de Coimbra - Portugal, 2015
Alcántara-Gámez, Julio Manuel; Jaime-Bueno, Rafael; Manzaneda-Ávila, Antonio José; Rey-Zamora, Pedro José	Modeling current and future suitable areas for cultivation of Sinapis alba (Brassicaceae) as an oilseed with potential for biodiesel. Poster en Congreso. 4º Congreso Ibérico de Ecología. Coimbra,Portugal, 2015
Alcántara-Gámez, Julio Manuel; Pulgar-Ramírez, Manuel; Rey-Zamora, Pedro José; Ruiz-González, Carlos	SAMPLING EFFORT AND RELIABILITY OF REPLACEMENT NETWORK STRUCTURE. Poster en Congreso. 2nd International Symposium on Ecological Networks-Ecological Networks: Theory, Empiricism and Practice in a Changing World. Bristol (Reino Unido), 2015
Alvarez-manzaneda-salcedo, María Inmaculada; De Vicente-Alvarez Manzaneda, Inmaculada; Funes-Cabrerizo, Ana Inmaculada; Lopez-rodríguez, M.j.; Parra-Anguita, María Gema; Ramos-Rodríguez, Eloísa Ana	Ecotoxicological effects of magnetic microparticles on CHIRONOMUS SP. and DAPHNIA MAGNA. Poster en Congreso. 2015 Aquatic Sciences Meeting. Granada, España, 2015
Carreira-De La Fuente, Jose Antonio	Soil organic carbon mining versus priming controls of soil organic carbon stocks along a management gradient.. Poster en Congreso. European Geosciences Union (EGU), General Assembly 2015. Austria, Viena, 2015
Liébanas-Torres, Gracia María; Lorite-Martínez, Pedro; Palomeque-Messia, Teresa; Torres-López, Mª Isabel	Procedures to assess generic skills in Biology. Poster en Congreso. 8th annual International Conference of Education, Research and Innovation. , 2015
Manzaneda-Ávila, Antonio José; Rey-Zamora, Pedro José	IV Congreso Ibérico de Ecología. Poster en Congreso. IV Congreso Ibérico de Ecología. Coimbra, Portugal, 2015
Amil-Ruiz, Francisco; Bombarely-Gomez, Aureliano; Fernández-Ocaña, Ana María; Martínez-Martínez, Luisa María; Salido-Ramírez, María Teresa	Functional response to drought and genetic expression in the Brachypodium distachyon species complex. Poster en Congreso. 2015 International Brachypodium Conference. Amherst Massachusetts. ARMHEST, EE.UU., 2015
Aranda-Haro, Fermin; Arranz-Mascarós, Paloma; Caballero-Aguila, C. Raquel; Carreras-Egaña, Alfonso Maria; De Gea-Guillen, Gines Alfonso; Liébanas-Torres, Gracia María; Lorite-Martínez, Pedro; Ruiz-Ramos, Encarnación	Evaluation of the curricular external internships at the Faculty of Experimental Sciences at the University of Jaén. Poster en Congreso. 9TH INTERNATIONAL TECHNOLOGY, EDUCATION AND DEVELOPMENT CONFERENCE, INTED2015.. - MADRID,, 2015
Fernández-Ocaña, Ana María; Manzaneda-Ávila, Antonio José; Martínez-Martínez, Luisa María; Rey-Zamora, Pedro José; Salido-Ramírez, María Teresa	Differential functional responses to water stress and fungic infection by Fusarium graminearum in the Brachypodium distachyon grass complex species. Poster en Congreso. 4º Congreso Ibérico de Ecología. Universidad de Coimbra - Portugal, 2015
Arranz-Mascarós, Paloma; Caballero-Aguila, C. Raquel; Carreras-Egaña, Alfonso Maria; De Gea-Guillen, Gines Alfonso; Liébanas-Torres, Gracia María; Lorite-Martínez, Pedro; Ruiz-Ramos, Encarnación	Design of a rubric for evaluating the undergraduate final year project; written report and oral defense. Poster en Congreso. 8th International Conference of Education, Research and Innovation. SEVILLA, 2015
Alcántara-Gámez, Julio Manuel; Bastida-Alamillo, Jesús María; González-robles, Ana; Isla-escudero, Jorge; Manzaneda-Ávila, Antonio José; Rey-Zamora, Pedro José; Valera-Hernández, Francisco	Complex interplay between fruit removal by carnivorous mammals, rodent seed predation and fruit depulpation by rabbits determine lower seed dispersal rates of Ziziphus lotus across gradients of habitat alteration in southeastern Spain. Poster en Congreso.
Colmenero-Ruiz, Maria Jesus; Liébanas-Torres, Gracia María; Lorite-Martínez, Pedro; Palomeque-Messia, Teresa; Torres-López, Mª Isabel	Collaborative learning improve the levels of generic skills acquisition. Poster en Congreso. 9TH INTERNATIONAL TECHNOLOGY, EDUCATION AND DEVELOPMENT CONFERENCE, INTED2015.. - MADRID,, 2015
Colmenero-Ruiz, Maria Jesus; Liébanas-Torres, Gracia María; Lorite-Martínez, Pedro; Palomeque-Messia, Teresa; Torres-López, Mª Isabel	The European higher education area and the university students. Poster en Congreso. 9TH INTERNATIONAL TECHNOLOGY, EDUCATION AND DEVELOPMENT CONFERENCE, INTED2015.. - MADRID,, 2015
Alcántara-Gámez, Julio Manuel; Pulgar-Ramírez, Manuel; Rey-Zamora, Pedro José	Evidence of Negative Density-dependent Recruitment in Mixed Pine-Oak Forests in S.Spain. Poster en Congreso. 4º Congreso Ibérico de Ecología. Coimbra,Portugal, 2015

(*) Datos contrastados con revistas JCR de acuerdo a los últimos listados publicados. (revistas año 2014)

Universidad de Jaén

Sistema de Información Científica de Andalucía
Sica 2.0 Consejería de Economía y Conocimiento
Datos a fecha Mayo 2016

UNIVERSIDAD DE JAÉN. BIOLOGIA EXPERIMENTAL	
PRODUCCIÓN CIENTÍFICA	AÑO 2015
* **Nº TOTAL PUBLICACIONES EN REVISTAS JCR**	**45**
1. PRIMER CUARTIL	33
2. SEGUNDO CUARTIL	7
3. TERCER CUARTIL	3
4. CUARTO CUARTIL	2
TOTAL PUBLICACIONES EN REVISTAS REGISTRADAS EN SICA	**45**
LIBROS	**0**
CAPITULOS DE LIBROS	**3**
PATENTES	**1**
Nº TOTAL APORTACIONES A CONGRESOS	**36**
PONENCIAS	4
COMUNICACIONES	16
CONFERENCIAS	3
POSTER	13
OTROS	0

DESARROLLO DE RESULTADOS	
AUTORES	PRODUCCIÓN
Castro-beiras, Alfonso; Franco-Jaime, Diego; Hernández-Torres, Francisco; Lozano-Velasco, Estefanía; Mikhailov, Alexander; Torrado, Mario	A MicroRNA-Transcription Factor Blueprint for Early Atrial Arrhythmogenic Remodeling.. BioMed Research International (). 2015. vol. - . Pag.263151 - 263151
Lorite-Martínez, Pedro; Maside, Xulio; Palomeque-Messia, Teresa; Periquet, Georges; Sanllorente-Bolinches, Olivia María; Torres-López, Mª Isabel; Vela -Herrador, Jesús	Evolutionary history of the Azteca-like mariner transposons and their host ants. Naturwissenschaften (14321904). 2015. vol.102 - 7-8. Pag.1294 -
Aránega-Jiménez, Amelia Eva; Franco-Jaime, Diego; Galiano-torres, Jennifer; Jodar-garcia, Alvaro; Lozano-Velasco, Estefanía	miR-27 and miR-125 Distinctly Regulate Muscle-Enriched Transcription Factors in Cardiac and Skeletal Myocytes.. BioMed Research International (). 2015. vol. - . Pag.391306. -
Aranega, Amelia; Bonet-Martínez, Fernando; Esteban-Ruiz, Francisco José; Franco-Jaime, Diego; Hernández-Torres, Francisco; Lozano-Velasco, Estefanía	Analysis of microRNA Microarrays in Cardiogenesis.. Methods in Molecular Biology (). 2015. vol. - . Pag. -
Barragán-Felipe, Alejandro; Blanco-Ruiz, Santos; Buck, Rachael; Castanys, Esther; Garcia-delgado, Jose Maria; Gruart-Masso, Agnes; Martín, María J; Martínez-Lara, Esther; Prieto, Pedro; Ramírez, María; Rueda, Ricardo; Vazquez-Hernandez, Enrique Jesus	Effects of a human milk oligosaccharide, 2'-fucosyllactose, on hippocampal long-term potentiation and learning capabilities in rodents. Journal of Nutritional Biochemistry (). 2015. vol. - . Pag. -
Barroso-Albarracín, Juan Bautista; Begara-Morales, Juan Carlos; Corpas-Aguirre, Francisco Javier; Fernández-Ocaña, Ana María; Fierro-Risco, Jesús; Jiménez-Ruiz, Jaime; Luque-Vazquez, Francisco; Mata-Pérez, Capilla; Padilla-Serrano, María De Las Nieves; Sá	Transcriptomic profiling of linolenic acid-responsive genes in ROS signaling from RNA-seq data in Arabidopsis. Frontiers in Plant Science (). 2015. vol.6 - 122. Pag.1 - 14
Beneito-cambra, Miriam; Del Moral-leal, María L; Domínguez-Romero, Juan Carlos; García-Reyes, Juan Francisco; Martínez-Lara, Esther; Martínez-Romero, Rubén; Molina-Díaz, Antonio	Study of tamoxifen urinary metabolites in rat by ultra-high-performance liquid chromatography time-of-flight mass spectrometry. Biomedical Chromatography (1099-0801). 2015. vol.29 - . Pag.1220 - 1228
Barroso-Albarracín, Juan Bautista; Begara-Morales, Juan Carlos; Chaki, Mounira; Corpas-Aguirre, Francisco Javier; López-jaramillo, Francisco Javier; Luque-vázquez, Francisco; Mata-Pérez, Capilla; Padilla-serrano, María N; Sánchez-Calvo, Beatriz; Valderram	Differential molecular response of monodehydroascorbate reductase and glutathione reductase by nitration and S-nitrosylation. Journal Of Experimental Botany (0022-0957). 2015. vol.66 - 19. Pag.5983 - 5996

Barroso-Albarracín, Juan Bautista; Begara-Morales, Juan Carlos; Chaki-, Mounira; Corpas-Aguirre, Francisco Javier; Lopez-Jaramillo, Francisco Javier; Luque-Vazquez, Francisco; Mata-Pérez, Capilla; Sánchez-Calvo, Beatriz; Valderrama-Rodríguez, Raquel	Differential molecular response of monodehydroascorbate reductase and glutathione reductase by nitration and S-nitrosylation. Journal Of Experimental Botany (0022-0957). 2015. vol.66 - . Pag.5983 - 5996
Alvarez-Aranega, Pablo; Aránega-Jiménez, Amelia Eva; González, Carlos; Prados-Salazar, José Carlos; Rama-Ballesteros, Ana Rosa; Rodríguez-Serrano, Fernando; Vélez-Fernández, María Celia	Computer tools and collaborative. European Journal Of Anatomy (1136-4890). 2015. vol.19 - . Pag.131 - 37
Arroyo, Maria; Hirano, Tatsuya; Marchal-Ortega, Juan Alberto; Neitzel-, Heidemarie; Sanchez-Baca, Antonio; Trimborn, Marc	Chromosome structure deficiencies in MCPH1 syndrome. Chromosoma (0009-5915). 2015. vol.124 - 4. Pag.491 - 501
Cano-linares, M; Cardoso, M. C.; Casas-delucchi, C. S.; Marchal-Ortega, Juan Alberto; Romero-Fernandez, Ismael; Sanchez-Baca, Antonio	Epigenetic modifications in sex heterochromatin of vole rodents. Chromosoma (0009-5915). 2015. vol.124 - 3. Pag.341 - 351
Barroso-Albarracín, Juan Bautista; Leyva-perez, Maria De La O; Luque-Vazquez, Francisco; Mercado-Blanco, Jesús; Muñoz-Mérida, Antonio; Trelles-Salazar, Oswaldo; Valderrama-Rodríguez, Raquel; Valverde-Corredor, Antonio	Early and delayed long-term transcriptional changes and short-term transient responses during cold acclimation in olive leaves. Dna Research (1340-2838). 2015. vol.22 - 1. Pag.1 - 11
Cañuelo-Navarro, Ana; Esteban-Ruiz, Francisco José; Peragon-Sanchez, Juan	Gene expression profiling to investigate tyrosol¿induced lifespan extension in Caenorhabditis elegans. European Journal of Nutrition (1436-6207). 2015. vol.-- - --. Pag.1 - 12
Chavez-De Diego, Sebastian; Fierro, Juan Carlos; GONZÁLEZ-BARRIOS, MARÍA; Jansen, Gert; Krpelanova, Eva; Miranda-Vizuete, Antonio; Mora-lorca, José Antonio; Pedrajas-Cabrera, José Rafael; Peñate-Salas, Xenia; Swoboda, Peter	Cis- and Trans-Regulatory Mechanisms of Gene Expression in the ASJ Sensory Neuron of Caenorhabditis elegans. genetics (0016-6731). 2015. vol.200 - . Pag.123 - 134
Bakkali-, Mohammed; Cabral-de-mello, Diogo; Cabrero-Hurtado, Josefa; Lopez-Leon, Maria Dolores; Lorite-Martínez, Pedro; Martin-Blazquez, Ruben; Martinez-Camacho, Juan Pedro; Ruiz-Ruano-Campaña, Francisco Jesús	A step to the gigantic genome of the desert locust: chromosome sizes and repeated DNAs. Chromosoma (0009-5915). 2015. vol.124 - . Pag.263 - 275
Caruz, Antonio; Marquez-Jimenez, Francisco Jose	Association of complement receptor 2 polymorphisms with innate resistance to HIV-1 infection. Genes and immunity (0004-3591). 2015. vol.2015 - 1. Pag.1 - 8
Barroso-Albarracín, Juan Bautista; Corpas-Aguirre, Francisco Javier; Fierro-Risco, Jesús; Jiménez-Ruiz, Jaime; Luque-Vazquez, Francisco; Mata-Pérez, Capilla; Padilla-Serrano, María De Las Nieves; Sánchez-Calvo, Beatriz; Valderrama-Rodríguez, Raquel	Transcriptomic Analyses on the Role of Nitric Oxide in Plant Disease Resistance. Current Issues in Molecular Biology (1467-3037). 2015. vol.19 - . Pag.121 - 128
Aránega-Jiménez, Amelia Eva; Doherty, Chris; Esteban-Ruiz, Francisco José; Franco-Jaime, Diego; Hernández-Torres, Francisco; Lozano-Velasco, Estefanía; Vallejo-Pulido, Daniel	A Pitx2-MicroRNA Pathway Modulates Cell Proliferation in Myoblasts and Skeletal-Muscle Satellite Cells and Promotes Their Commitment to a Myogenic Cell Fate.. Molecular And Cellular Biology (0270-7306). 2015. vol. - . Pag.2892 - 2902
Álvaro S. Roco; Amano, Tosikazu; Bullejos-Martín, Mónica; Degitz, Sigmund J; Olmstead, Allen W; Zimmerman, Lyle B	Coexistence of Y, W, and Z sex chromosomes in Xenopus tropicalis. Proceedings of the National Academy of Sciences of the United States of America (0027-8424). 2015. vol.112 - 34. Pag.E4752 - E4761
Larrayoz, Ignacio M.; Biobanco, Coris; Blanco, José-ramón; Cañuelo-Navarro, Ana; Gonzalez-garcia, Juan; Gutiérrez, Félix; Jarrin, Inma; Martínez, Alfredo; Moreno, Santiago; Siles-Rivas, Eva; Vidal, Francesc	Shorter Telomere Length Predicts Poorer Immunological Recovery in Virologically Suppressed HIV-1-Infected Patients Treated With Combined Antiretroviral Therapy.. J Acquir Immune Defic Syndr. (1525-4135). 2015. vol.68 - 1. Pag.21 - 29
Aguirre, Luis; Aránega-Jiménez, Amelia Eva; Badia-careaga, Claudio; Franco-Jaime, Diego; Gómez-Skarmeta, José Luis; Manzanares, Miguel	Long-range regulatory interactions at the 4q25 atrial fibrillation risk locus involve PITX2c and ENPEP. BMC Biology (1741-7007). 2015. vol.13 - . Pag.1 - 26
Di Ieva, A; Esteban-Ruiz, Francisco José; Grizzi, A; Klonowski, W; Martin-landrove, M	Fractals in the Neurosciences, part II: Clinical applications and future perspectives. The Neuroscientist : a Review Journal Bringing Neurobiology, Neurology and Psychiatry (1073-8584). 2015. vol.21 - 1. Pag.30 - 43
Lopez-Casado, Miguel Angel; Lorite-Martínez, Pedro; Palomeque-Messia, Teresa; Torres-López, Mª Isabel	Potential role of IL-33 /ST2 axis in celiac disease. Cellular & Molecular Immunology (1672-7681). 2015. vol. - . Pag. -
Barroso-Albarracín, Juan Bautista; Gómez-Rodríguez, María Victoria; Mercado-Blanco, Jesús; Prieto, Pilar; Rincón, Ana María; Ruano-Rosa, David; Valderrama, Raquel	Fate of Trichoderma harzianum in the olive rhizosphere: time course of the root colonization process and interaction with the fungal pathogen Verticillium dahlia. BioControl (Dordrecht) (1386-6141). 2015. vol. - . Pag. -
Martínez-Lara, Esther	Effects of a human milk oligosaccharide, 2'-fucsyllactose, on hippocampal long-term poteniation and learning capabiolities in rodents. The Journal of Nutritional Biochemistry (0955-2863). 2015. vol. - . Pag. -

Barceló-Muñoz, Araceli; Barroso-Albarracín, Juan Bautista; Beuzón-López, Carmen; De La Rosa-Navarro, Raul; Fernández-Ocaña, Ana María; García-López, Mª Del Carmen; Jiménez-Ruiz, Jaime; Leyva-perez, Maria De La O; Luque-Vazquez, Francisco; Vidoy-Mercado, I	Transcriptional analysis of adult cutting and juvenile seedling olive roots. Tree Genetics & Genomes (1614-2942). 2015. vol.11 - 4. Pag.77 - 88
Airaki, Morad; Barroso-Albarracín, Juan Bautista; Begara-Morales, Juan Carlos; Chaki, Mounira; Corpas-Aguirre, Francisco Javier; Del Río, Luis Alfonso; Leterrier, Marina; Palma, José Manuel; Valderrama, Raquel	Spatial and temporal regulation of the metabolism of reactive oxygen and nitrogen species during the early development of pepper (Capsicum annuum L.) seedlings. Annals of Botany (0305-7364). 2015. vol.116 - 4. Pag.679 - 693
Amoros, Irene; Aránega-Jiménez, Amelia Eva; Barana, Adriana; Chibani, Jemni B. E.; Daimi, Houria; Franco-Jaime, Diego; Gonzalez De La Fuente, Marta; Haj-khelil, Amel; Lozano-Velasco, Estefanía	Regulation of SCN5A by microRNAs: miR-219 modulates SCN5A transcript expression and the effects of flecainide intoxication in mice. Heart Rhythm (1547-5271). 2015. vol.12 - 6. Pag.1333 - 1342
Barroso-Albarracín, Juan Bautista; Begara-Morales, Juan Carlos; Chaki, Mounira; Corpas-Aguirre, Francisco Javier; Leterrier, Marina; Luque, Francisco; Palma, José Manuel; Sánchez-Calvo, Beatriz; Valderrama, Raquel; Viñegla, B	Peroxisomal NADP-isocitrate dehydrogenase is required for Arabidopsis stomatal movement. Protoplasma (0033-183X). 2015. vol. - . Pag. -
Beltrán, Manuel; Granados-Torres, Jose Enrique; Habela, Miguel A; Marchal-Ortega, Juan Alberto; Moreno, Virginia; Perez-Jimenez, Jesus Maria; Rakhshandehroo, Ehsab; Romero-Fernandez, Ismael; Sanchez-Baca, Antonio; Sarasa-, Mathieu; Tamadon, Amin	Molecular characterization of bot flies, Oestrus spp., (Diptera, Oestridae), from domestic and wild Bovidae hosts.. Veterinary Parasitology (0304-4017). 2015. vol.212 - . Pag.473 - 477
Aránega-Jiménez, Amelia Eva; Bonet-Martínez, Fernando; Dueñas, Ángel; Franco-Jaime, Diego; Garcia-martinez, Virginio; Lopez-sanchez, Carmen	MiR-23b and miR-199a impair epithelial-to-mesenchymal transition during atrioventricular endocardial cushion formation.. Developmental Dynamics (1058-8388). 2015. vol. - . Pag.1259 - 1275
Camacho-reina, Mª Victoria; Gassó-Campos, Manuela; Molina-Ortega, Francisco Javier; Moral-Leal, Mª Luisa Del; Peinado-Herreros, Mª Ángeles; Rus-Martínez, María Del Alma	Nitric oxide, inflammation, lipid profile, and cortisol in normal- and overweight women with fibromyalgia. BIOLOGICAL RESEARCH FOR NURSING (1099-8004). 2015. vol.1 - . Pag.1 - 9
Garcia-Salguero, Encarnacion Leticia; Herrera-Merchán, Antonio; Lupiañez-Cara, Jose Antonio; Medina-Vico, Pedro; MOKHTARI-, KHALIDA; Peragon-Sanchez, Juan; Pérez-Jiménez, Amalia; Reyes-Zurita, Fernando Jesus; Rufino-Palomares, Eva Encarnacion	Anti-cancer and anti-angiogenic properties of various natural pentacyclic triterpenoids and some of their chemical derivatives. Current Organic Chemistry (1385-2728). 2015. vol.19 - 1. Pag.1 - 9
Blackmon, Heath; Gokhman, Vladimir; Hardy, Nate; Lorite-Martínez, Pedro; Ross, Laura	Recombination, chromosome number and eusociality in the Hymenoptera. Journal of Evolutionary Biology (1010-061X). 2015. vol.28 - . Pag.105 - 116
Caruz, Antonio; Marquez-Jimenez, Francisco Jose; Rivero-Juarez, Antonio	Longitudinal evaluation of hepatitis C viral persistence in HIV-infected patients with spontaneous hepatitis C clearance.. European Journal Of Clinical Microbiology & Infectious Diseases (Print) (0934-9723). 2015. vol.34 - . Pag.2171 - 2175
Lupiañez-Cara, Jose Antonio; MUÑOZ-ESPADA, IRENE; Peragon-Sanchez, Juan; Reyes-Zurita, Fernando Jesus; Rufino-Palomares, Eva Encarnacion	A New HPLC-MS method for measuring maslinic acid and oleanolic acid in HT29 and HepG2 human cancer cells. International Journal of Molecular Sciences (1661-6596). 2015. vol.16 - . Pag.21681 - 21694
Garcia-Garcia, Maria Del Carmen; Guerrero-Rodríguez, Pablo; Liébanas-Torres, Gracia María; Lorite-Martínez, Pedro; Palomeque-Messia, Teresa; Peña-Santiago, Reyes	Characterization of an Iberian population of Rhyssocolpus iuventutis Andrássy, 1971 (Dorylaimida, Nordiidae), with comments on the identity and the taxonomy of the genus. Nematology : International Journal of Fundamental and Applied Nematological Research
Angulo, Carlos; Fernandez-crespo, Emma; Finiti, Ivan; Garcia-agustin, Pilar; Gonzalez-bosch, Carmen; Leyva-perez, Maria De La O; Lopez-cruz, Jaime	Role of dioxygenase alpha-DOX2 and SA in basal response and in hexanoic acid- induced resistance of tomato (Solanum lycopersicum) plants against Botrytis cinerea. JOURNAL OF Plant Physiolgy (0176-1617). 2015. vol.175 - . Pag.163 - 173
Figuera, Celeny; Garcia-Salguero, Encarnacion Leticia; Lupiañez-Cara, Jose Antonio; Medina-Vico, Pedro; MOKHTARI-, KHALIDA; Peragon-Sanchez, Juan; Pérez-Jiménez, Amalia; Reyes.zurita, Fernando; Rufino-Palomares, Eva Encarnacion	Maslinic Acid, a Triterpene from Olive, Affects the Antioxidant and Mitochondrial Status of B16F10 Melanoma Cells Grown under Stressful Conditions. Evidence-Based Complementary And Alternative Medicine (Print) (1741-427X). 2015. vol. - . Pag. -
Ruano, Francisca; Sanllorente-Bolinches, Olivia María; Tinaut-Ranera, Jose Alberto	Large-scale population genetics of the mountain ant Proformica longiseta (Hymenoptera: Formicidae). Population Ecology (1438-3896). 2015. vol.57 - 4. Pag.637 - 648
Cabrero-Hurtado, Josefa; Lopez-Leon, Maria Dolores; Marchal-Ortega, Juan Alberto; Martinez-Camacho, Juan Pedro; Montiel-Jiménez, Eugenia Elisabeth; Perfectti, Francisco; Ruiz-Ruano-Campaña, Francisco Jesús; Sanchez-Baca, Antonio	Intragenomic distribution of RTE retroelements suggests intrachromosomal movement. Chromosome Research (0967-3849). 2015. vol.23 - . Pag.211 - 223
Aránega-Jiménez, Amelia Eva; Ben Hamda, Khaldoun; Chibani, Jemni B. E.; Daimi, Houria; Franco-Jaime, Diego; Khelil, Amel Haj	Absence of Family History and Phenotype-Genotype Correlation in Pediatric Brugada Syndrome: More Burden to Bear in Clinical and Genetic Diagnosis. Pediatric Cardiology (0172-0643). 2015. vol.36 - 5. Pag.1090 - 1096
Lorite-Martínez, Pedro; Mora-Ruiz, Pablo; Palomeque-Messia, Teresa; Sanllorente-Bolinches, Olivia María; Vela -Herrador, Jesús	Evolutionary history of the Azteca-like mariner transposons and their host ants. Comparative Cytogenetics (1993-0771). 2015. vol.102 - 7-8. Pag.1294 -

Aránega-Jiménez, Amelia Eva; Franco-Jaime, Diego; Hernández-Torres, Francisco; Navarro-Gomez, Francisco

Lorite-Martínez, Pedro; Palomeque-Messia, Teresa; Torres-López, Mª Isabel

Barroso-Albarracín, Juan Bautista; Begara-Morales, Juan Carlos; Chaki, Mounira; Corpas -aguirre, Francisco Javier; Mata-Pérez, Capilla; Padilla-serrano, María N; Sánchez-Calvo, Beatriz; Valderrama-Rodríguez, Raquel

Cuevas-bermúdez, Abel; Garrido-Godino, Ana Isabel; Martínez-Fernández, Verónica; Navarro-Gomez, Francisco

Arroyo, Maria; Clarke, Duncan J; Guerrero, Israel; Kuriyama, Ryoko; Marchal-Ortega, Juan Alberto; Sanchez-Baca, Antonio

Askjaer-, Peter; Cabello, Juan; Cabiscol, Elisa; Gaffney, Christopher; Guerrero -gomez, David; Miranda-Vizuete, Antonio; Mora-Lorca, Jose Antonio; Naranjo-galindo, Francisco Jose; Pedrajas-Cabrera, José Rafael; Saez-narciso, Beatriz; Szewczyck, Nathaniel;

Peinado-Herreros, Mª Ángeles

Navarro-Gomez, Francisco

Calahorra, Jesús; Cañuelo-Navarro, Ana; Martínez-Lara, Esther; Peña-gallego, Ana; Siles-Rivas, Eva

Delgado-Rodríguez, Miguel; Martínez-Ramírez, María Josefa; Molina-Ortega, Francisco Javier; Moral-Leal, Mª Luisa Del; Peinado-Herreros, Mª Ángeles; Rus-Martínez, María Del Alma

Cebolla-Ramirez, Angel; López-casado, Miguel Angel; Moreno-amador, Mdl; Muñoz-suano, A; Sousa, Carolina; Torres-López, Mª Isabel

Barroso-Albarracín, Juan Bautista; Begara-Morales, Juan Carlos; Chaki-, Mounira; Corpas-Aguirre, Francisco Javier; Leterrier-, Marina; Luque-Vazquez, Francisco; Palma, José; Sánchez-Calvo, Beatriz; Valderrama-Rodríguez, Raquel; Viñegla-Pérez, Benjamín

Cuevas-bermúdez, Abel; García-martínez, José; Garrido-Godino, Ana Isabel; Martínez-Fernández, Verónica; Medina, Daniel; Navarro-Gomez, Francisco; Pelechano, Vicent; Pérez-ortín, José Enrique

Cuevas-bermúdez, Abel; Garrido-Godino, Ana Isabel; Martínez-Fernández, Verónica; Navarro-Gomez, Francisco; Oya-Aponte, Ricardo Antonio

Blanco-Ruiz, Santos; Hernández-Cobo, Raquel; Peinado-Herreros, Mª Ángeles

Cuevas-bermúdez, Abel; García-martínez, José; Garrido-Godino, Ana Isabel; Martínez-Fernández, Verónica; Medina, Daniel; Navarro-Gomez, Francisco; Pelechano, Vicent; Pérez-ortín, José Enrique

Arroyo, Maria; Cañuelo-Navarro, Ana; Clarke, Duncan J; Guerrero, Israel; Kuriyama, Ryoko; Marchal-Ortega, Juan Alberto; Sanchez-Baca, Antonio

Navarro-Gomez, Francisco

Delgado-Rodríguez, Miguel; Martínez-Ramírez, María Josefa; Molina-Ortega, Francisco Javier; Moral-Leal, Mª Luisa Del; Peinado-Herreros, Mª Ángeles; Rus-Martínez, María Del Alma

Calahorra-garcía-moreno, Jesús; Cañuelo-Navarro, Ana; De Dios-conde, Cristina; Martínez-Lara, Esther; Siles-Rivas, Eva

Expression patterns and immunohistochemical localization of PITX2B in the developing mouse heart. The International Journal of Developmental Biology (0214-6282). 2015. vol. - . Pag. -

Celiac Disease and Other Autoimmune Disorders. Pag: 131 - 151. En: Autoimmune Diseases. Ed . InTech Books. 2015. ISBN 978-953-51-4188-4

Modulation of the Ascorbate¿Glutathione Cycle Antioxidant Capacity by Posttranslational Modifications Mediated by Nitric Oxide in Abiotic Stress Situations.. Pag: 305 - 320. En: Reactive Oxygen Species and Oxidative Damage in Plants Under Stress.. Ed . Sp

CYTOPLASMIC AND NUCLEAR FUNCTIONS FOR THE PREFOLDIN-LIKE URI/BUD27. Pag: - . En: New Research on Molecular Chaperones. Ed . Nova Science Publishers, Inc.. 2015. ISBN

MCPH1 is required for timed chromosome alignment during metaphase. Ponencia en Congreso. "Cell Division: molecular machineries and cancer targeted therapies" Current trends in Biomedicine Workshop. Baeza, Spain, 2015

Role of glutathione reductase in proteostasis regulation. Ponencia en Congreso. 5th Spanish Worm Meeting. Salamanca, España, 2015

Bases Celulares y moleculares de la hipoxia: Proteínas implicadas en la respuesta a hipoxia.. Ponencia en Congreso. XVII Congreso Internacional de la Sociedad de Histología e Ingeniería tisular (BIHISTO). BEC, BILBAO, ESPAÑA, 2015

RPB1 foot mutations demonstrate that post-transcriptional regulation depending on Rpb4 plays a major role controlling the environmental stress response in Saccharomyces cerevisiae. Ponencia en Congreso. FEBS 2015. BERLÍN , ALEMANIA, 2015

El hidroxitirosol disminuye el daño oxidativo y modula la respuesta molecular asociada a la hipoxia en células de riñón. Comunicación en congreso. XXXVIII Congreso de la Sociedad Española de Bioquímica y Biología Molecular. , - Valencia, España, 2015

Olive oil improves the antioxidative profile of patients with fibromyalgia. Comunicación en congreso. 37th ESPEN (European Society for Clinical Nutrition and Metabolism) Congress. Lisboa, Portugal, 2015

P-064 SELECTIVE CAPTURE OF CELIAC IMMUNOACTIVE PEPTIDES FROM HYDROLYZED GLUTEN BY THE G12 ANTIBODY. Comunicación en congreso. 16th International Celiac Disease Symposium. Praga, República Checa, 2015

Peroxisomal NADP-isocitrate dehydrogenase(NADP-ICDH) is required for Arabidopsis stomatal movement. Comunicación en congreso. 12th International Conference on Reactive Oxygen and Nitrogen Species in Plants. BOLONIA. VERONA; ITALIA, 2015

RPB1 foot mutations demonstrate that post-transcriptional regulation depending on Rpb4 plays a major role controlling the environmental stress response in Saccharomyces cerevisiae. Comunicación en congreso. 40TH FEBS CONGRESS. The Biochemical Basis of Lif

Rpb5 mediates RNA polymerase II transcription elongation by modulating its processivity and its interaction with Spt5. Comunicación en congreso. 27° International Conference On Yeast Genetics And Molecular Biology, ICYGMB. , 2015

MELATONIN DECREASES NO LEVEL AND GLIAL REACTIVITY IN A MODEL OF BRAIN HYPOBARIC HYPOXIC INJURY. Comunicación en congreso. XVII Congreso Internacional de la Sociedad de Histología e Ingeniería Tisular.. Bilbao (España), 2015

Mutaciones polimerasa II demuestran un importante papel de la regulacion post-transcripcional dependiente de Rpb4 en el control de la respuesta a estrés en Saccharomyces cerevisiae.. Comunicación en congreso. Sociedad española de genética 2015. Córdoba, 2

MCPH1 is required for timed progression of chromosome condensation and mitosis pathways. Comunicación en congreso. XL Congreso Sociedad Española Genética. Córdoba, España, 2015

Rpb5 mediates RNA polymerase II transcription elongation by modulating its processivity and its interaction with Spt5. Comunicación en congreso. FEBS 2015. BERLÍN , ALEMANIA, 2015

Effect of olive oil on blood markers in women with fibromyalgia. Comunicación en congreso. 37th ESPEN (European Society for Clinical Nutrition and Metabolism) Congress. Lisboa, Portugal, 2015

Efecto del hidroxitirosol en la respuesta oxidativa a la hipoxia en la línea celular de cáncer de mama MCF-7. Comunicación en congreso. XXXVIII Congreso de la Sociedad Española de Bioquímica y Biología Molecular. , - Valencia, España, 2015

Blanco-Ruiz, Santos; Del Moral Leal, Mª Luisa; Hernández-Cobo, Raquel; Pedrosa-Raya, Juan Angel; Peinado-Herreros, Mª Ángeles; Rus-Martínez, María Del Alma	Design of multimedia tools, compatible with mobile phones and tablets, for teaching plant organography. Comunicación en congreso. XVIII Congreso Internacional de la Sociedad Española de Histología e Ingeniería Tisular. BILBAO, 2015
Carrasco-Díaz, Luis Miguel; Fernández-gallego, Nieves; Lupiañez-Cara, Jose Antonio; Ortuño , María Del Carmen; Peragon-Sanchez, Juan; Pérez-Jiménez, Amalia; Rufino-Palomares, Eva Encarnacion	Antiangiogenic capacity of hydroxytyrosol in melanoma cells. Comunicación en congreso. XXXVIII Congreso de la Sociedad Española de Bioquímica y Biología Molecular. Valencia, España, 2015
Liébanas-Torres, Gracia María; Lorite-Martínez, Pedro; Palomeque-Messia, Teresa; Torres-López, Mª Isabel	Generic skills acquisition in collaborative learning. Comunicación en congreso. 7th INTERNATIONAL CONFERENCE ON EDUCATION AND NEW LEARNING TECHNOLOGIES. . BARCELONA, , ESPAÑA, 2015
Cuevas-bermúdez, Abel; Garrido-Godino, Ana Isabel; Hoya, Ricardo; Martínez-Fernández, Verónica; Navarro-Gomez, Francisco	Estudio de la región de backtracking de la RNA polimerasa II mediante mutagénesis dirigida. Comunicación en congreso. Sociedad española de genética 2015. Córdoba, 2015
Rus-Martínez, María Del Alma	Efectos del aceite de oliva sobre el estrés oxidativo en pacientes con fibromialgia.. Conferencia Congreso no publicada. VI International Symposium for the Study of Chronic Pain and Fibromyalgia. granada, 2015
Rus-Martínez, María Del Alma	Fibromialgia y Estrés Oxidativo: La influencia del Aceite de Oliva. Conferencia Congreso no publicada. IX Jornadas de Fibromialgia y Síndrome de Fatiga Crónica. JAEN, 2015
Cuevas-bermúdez, Abel; Garrido-Godino, Ana Isabel; Martínez-Fernández, Verónica; Navarro-Gomez, Francisco	CYTOPLASMIC AND NUCLEAR FUNCTIONS FOR THE PREFOLDIN-LIKE URI/BUD27.. Conferencia Congreso no publicada. 10ª Reunión de la red española de levaduras.. el Escorial, España, 2015
Aránega-Jiménez, Amelia Eva; Bonet-Martínez, Fernando; Franco-Jaime, Diego	miR-23 and miR-199a impairs EMT during atrioventricular endocardial cushion formation. Poster en Congreso. Weinstein. BOSTON, 2015
Colmenero-Ruiz, Maria Jesus; Liébanas-Torres, Gracia María; Lorite-Martínez, Pedro; Palomeque-Messia, Teresa; Torres-López, Mª Isabel	Collaborative learning improve the levels of generic skills acquisition. Poster en Congreso. 9TH INTERNATIONAL TECHNOLOGY, EDUCATION AND DEVELOPMENT CONFERENCE, INTED2015.. - MADRID,, 2015
Arranz-Mascarós, Paloma; Caballero-Aguila, C. Raquel; Carreras-Egaña, Alfonso Maria; De Gea-Guillen, Gines Alfonso; Liébanas-Torres, Gracia María; Lorite-Martínez, Pedro; Ruiz-Ramos, Encarnación	Design of a rubric for evaluating the undergraduate final year project; written report and oral defense. Poster en Congreso. 8th International Conference of Education, Research and Innovation. SEVILLA, 2015
Aranda-Haro, Fermin; Arranz-Mascarós, Paloma; Caballero-Aguila, C. Raquel; Carreras-Egaña, Alfonso Maria; De Gea-Guillen, Gines Alfonso; Liébanas-Torres, Gracia María; Lorite-Martínez, Pedro; Ruiz-Ramos, Encarnación	Evaluation of the curricular external internships at the Faculty of Experimental Sciences at the University of Jaén. Poster en Congreso. 9TH INTERNATIONAL TECHNOLOGY, EDUCATION AND DEVELOPMENT CONFERENCE, INTED2015.. - MADRID,, 2015
Lorite-Martínez, Pedro; Palomeque-Messia, Teresa; Panzera, Francisco; Pita, Sebastian; Sanchez-Baca, Antonio	Hibridación in situ genómica (GISH) en insectos vectores de la enfermedad de Chagas (Hemiptera-Triatominae). Poster en Congreso. XXIV Congresso da Sociedade Brasileira de Parasitologia (XXIV CBP) e do XXIII Congresso Latinoamericano de Parasitologia ¿ CLP
Aránega-Jiménez, Amelia Eva; Franco-Jaime, Diego; Hernández-Torres, Francisco; Lozano-Velasco, Estefanía	miR-200b modulates cardiac lineage cell fate in mouse embryonic stem cells. Poster en Congreso. Weinstein. BOSTON, 2015
Aránega-Jiménez, Amelia Eva; Franco-Jaime, Diego; Lozano-Velasco, Estefanía	miR-27 distinctly regulates muscle-enriched transcription factors and growth factors in cardiac and skeletal muscle cells. Poster en Congreso. Cardiovascular development conference Amsterdam. Amsterdam, 2015
Aránega-Jiménez, Amelia Eva; Franco-Jaime, Diego; Hernández-Torres, Francisco; Lozano-Velasco, Estefanía; Vallejo-Pulido, Daniel	Pitx2 improves regenerative myogenesis and muscular dystrophy in Mdx mice.. Poster en Congreso. Myogenesis Gordon Research Conference. LUCCA (BARGA), ITALIA, 2015
Lenoir, Alain; Lorite-Martínez, Pedro; Palomeque-Messia, Teresa; Sanllorente-Bolinches, Olivia María; Vela -Herrador, Jesús	Presence of ant transposons in the genome of the silverfish Atelura formicaria (Zygentoma, Ateluridae). Poster en Congreso. 28ème Congrès de l'Union Internationale pour l'Étude des Insectes Sociaux UIEIS 2015 ¿ Section Française ¿. TOURS (CRANCIA), 2015
Liébanas-Torres, Gracia María; Lorite-Martínez, Pedro; Palomeque-Messia, Teresa; Torres-López, Mª Isabel	Procedures to assess generic skills in Biology. Poster en Congreso. 8th annual International Conference of Education, Research and Innovation. , 2015
Colmenero-Ruiz, Maria Jesus; Liébanas-Torres, Gracia María; Lorite-Martínez, Pedro; Palomeque-Messia, Teresa; Torres-López, Mª Isabel	The European higher education area and the university students. Poster en Congreso. 9TH INTERNATIONAL TECHNOLOGY, EDUCATION AND DEVELOPMENT CONFERENCE, INTED2015.. - MADRID,, 2015
Barroso-Albarracín, Juan Bautista; Gómez-Lama-Cabanás, Carmen; Jiménez-Ruiz, Jaime; Leyva-perez, Maria De La O; Luque-Vazquez, Francisco; Mercado-Blanco, Jesús; Schiliro-, Elisabetta	Un gen del tipo Plant Natriuretic Peptide como marcador de la infección por Verticillium dahliae del olivo cultivado. Poster en Congreso. XL Congreso de la Sociedad Española de Genética. , 2015
Aránega-Jiménez, Amelia Eva; Franco-Jaime, Diego; Hernández-Torres, Francisco; Vallejo-Pulido, Daniel	miR-106b modulates the myogenic cell fate during embryonic and adult myogenesis. Poster en Congreso. 3 Meeting of the Portuguese Society for developmental Biology. ALGARVE , PORTUGAL, 2015

(*) Datos contrastados con revistas JCR de acuerdo a los últimos listados publicados. (revistas año 2014)

Universidad de Jaén

Sistema de Información Científica de Andalucía
Sica 2.0 Consejería de Economía y Conocimiento
Datos a fecha Mayo 2016

UNIVERSIDAD DE JAÉN. CENTRO ANDALUZ DE ARQUEOLOGÍA IBÉRICA	
PRODUCCIÓN CIENTÍFICA	AÑO 2015
* **Nº TOTAL PUBLICACIONES EN REVISTAS JCR**	**1**
1. PRIMER CUARTIL	0
2. SEGUNDO CUARTIL	1
3. TERCER CUARTIL	0
4. CUARTO CUARTIL	0
TOTAL PUBLICACIONES EN REVISTAS REGISTRADAS EN SICA	**6**
LIBROS	**2**
CAPITULOS DE LIBROS	**14**
PATENTES	**0**
Nº TOTAL APORTACIONES A CONGRESOS	**21**
PONENCIAS	6
COMUNICACIONES	8
CONFERENCIAS	3
POSTER	4
OTROS	0

DESARROLLO DE RESULTADOS

AUTORES	PRODUCCIÓN
Moreno-Padilla, María Isabel	¿Qué decoración te pongo? Territorio, estilo y estética en la caracterización de los programas decorativos vasculares ibéricos. Revista atlántica-mediterránea de prehistoria y arqueología soical (1138-9435). 2015. vol.17 - . Pag.223 - 233
Bellón-Ruiz, Juan Pedro; Rueda-Galan, Maria Del Carmen	NUEVAS PROPUESTAS DE ACTUACIÓN PARA EL ESTUDIO DEL OPPIDUM DE ILITURGI DESDE LA ARQUEOLOGIA DEL TERRITORIO. Revista Atlántica-Mediterránea (). 2015. vol.17 - . Pag.211 - 221
Moreno-Padilla, María Isabel	Sobre ornamentación y simbolismo. Algunas reflexiones en torno a la cerámica ibérica con decoración geométrica y abstracta. ANTESTERIA (2254-1683). 2015. vol. - 4. Pag.147 - 166
García-Reyes, Juan Francisco; Parras-, David Jesús; Ramos-Martos, Natividad; Rueda-Galan, Maria Del Carmen; Sanchez-Vizcaino, Alberto; Tuñón-López, José Alfonso	Sulphur, fats and beeswax in the Iberian rites of the sanctuary of the oppidum of Puente Tablas (Jaén, Spain). Journal of Archaeological Science: Reports (2352-409X). 2015. vol.4 - . Pag.510 - 524
Montes-Moya, Eva Maria	First carpological data of the 9 th century BC from the Phoenician city of Utica (Tunisia). ATTI DELLA SOCIETÀ DEI NATURALISTI E MATEMATICI DI MODENA (0365-7027). 2015. vol.CXLVI - . Pag.217 - 219
Alejo-Armijo, María; Galdón , Juan Manuel; Gutierrez-Soler, Luis Mª; Martínez -lópez , Julián Ángel; Novo , Alexandre; Ortiz-Villarejo, Antonio Jesús; Rey-Arrans, Francisco Javier	Electrical resistivity imaging (ERI) and ground-penetrating radar (GPR) survey at the Giribaile site (upper Guadalquivir valley; southern Spain).. Journal of Applied Geophysics (0926-9851). 2015. vol.123 - . Pag.218 - 226
Bellón-Ruiz, Juan Pedro	Adam y la Prehistoria. Manuel Gómez-Moreno: cien años de arqueología española. Ed.. Pamplona. Urgoiti Editores. 2015. ISBN 978-84-940991-4-4
Bellón-Ruiz, Juan Pedro; Gómez-Cabeza, Francisco De Paula; Molinos-Molinos, Manuel; Rueda-Galan, Maria Del Carmen; Ruiz-Rodríguez, Arturo	La Segunda Guerra Púnica en la península ibérica. Baecula, arqueología de una batalla. Ed.. . . 2015. ISBN
Bellón-Ruiz, Juan Pedro; Gómez-Cabeza, Francisco De Paula; Sanchez-Vizcaino, Alberto	EL relieve de Mogón y los relieves de Montiel. Nuevas aportaciones desde el análisis historiográfico del catálogo Monumental y Artístico de la Provincia de Jaén. Pag: 461 - 468. En: Jaén, tierra ibera: 40 años de investigación y transferencia.. Ed . Unive
García-Reyes, Juan Francisco; Parras-, David Jesús; Ramos-Martos, Natividad; Sanchez	Determinación y caracterización Físico-Química de contenidos y sedimentos en ¿Las Cortinas". Pag: 309 - 322. En: El Tiempo del Tesoro de Aliseda, II. Aproximación a su contexto arqueológico. Ed . TAGUS y Universidad de Extremadura. 2015. ISBN 978-84-616-8
Bellón-Ruiz, Juan Pedro; Rueda-Galan, Maria Del Carmen; Valderrama-Zafra, José Manu	Baecula: SIG aplicados al estudio de un campo de batalla de la Segunda Guerra Púnica. Pag: 192 - 209. En: Arqueología y Tecnologías de Información Espacial: una perspectiva ibero-americana. Ed . Archaeopress. 2015. ISBN 978 1 78491
Montes-Moya, Eva Maria	Aportaciones desde la Arqueobotánica a la Agricultura y el entorno vegetal del Oppidum de Los Turruñuelos. Pag: 457 - 468. En: La segunda guerra púnica en la península ibérica. Baecula, arqueología de una batalla.. Ed . Universidad de Jaén. Servicio de Pu

Cañabate-Guerrero, María Luisa; Montejo-Gámez, Manuel; Parras-, David Jesús; Ramos-	Análisis físico-químico en el santuario de El Pajarillo (Huelma, Jaén) y en el oppidum de Puente Tablas (Jaén). Pag: 137 - 144. En: Jaén, tierra ibera: 40 años de investigación y transferencia.. Ed . Universidad de Jaén. Servicio de Publicaciones. 2015. I
Bellón-Ruiz, Juan Pedro; Rueda-Galan, Maria Del Carmen	Iliturgi: conflicto, culto y territorio. Pag: 59 - 87. En: C. Marquez y E. Melchor (coord.): Augusto y la Bética, aspectos históricos y arqueológicos. Ed . UCOPress. 2015. ISBN 978-84-9927-182-8
Bellón-Ruiz, Juan Pedro; Gómez-Cabeza, Francisco De Paula; Gutierrez-Soler, Luis Mª; I	El proyecto Baecula: Historia de una investigación. Pag: 195 - 232. En: La segunda guerra púnica en la península ibérica. Baecula, arqueología de una batalla.. Ed . Universidad de Jaén. Servicio de Publicaciones. 2015. ISBN 978-84-8439-914-8
Bellón-Ruiz, Juan Pedro; Gómez-Cabeza, Francisco De Paula; Ruiz-Rodríguez, Arturo	El Sacrificador de Bujalamé y los iberos de la Sierra de Segura. Pag: 237 - 254. En: Jaén, tierra ibera. Ed . Universidad de Jaén. 2015. ISBN 978-84-8439-8967
Bellón-Ruiz, Juan Pedro; Rueda-Galan, Maria Del Carmen	Iliturgi: conflicto, culto y territorio (s. III a.C-s. I d. C). Pag: 59 - 87. En: Augusto y la bética. Aspectos históricos y arqueológicos. Ed . Universidad de Córdoba. 2015. ISBN
Bellón-Ruiz, Juan Pedro	La Batalla de Baecula (Santo Tomé, Jaén). Pag: 255 - 277. En: Jaén, tierra ibera. Ed . Universidad de Jaén. 2015. ISBN 978-84-8439-8967
Bellón-Ruiz, Juan Pedro; Gómez-Cabeza, Francisco De Paula; Molinos-Molinos, Manuel;	La Batalla de Baecula, Santo Tomé (Jaén). Pag: 259 - 280. En: Jaén, tierra ibera: 40 años de investigación y transferencia.. Ed . Universidad de Jaén. Servicio de Publicaciones. 2015. ISBN 978-84-8439-896-7
Arjonilla-, Ángela María; Gómez-Cabeza, Francisco De Paula; Gutierrez-Soler, Luis Mª; M	La cerámica en el Cerro de las Albahacas y en el Oppidum de los Turuñuelos. Pag: 477 - 519. En: La segunda guerra púnica en la península ibérica. Baecula, arqueología de una batalla.. Ed . Universidad de Jaén. Servicio de Publicaciones. 2015. ISBN 978-84-
Alejo -sáez, José Antonio; Alejo-Armijo, María; Gallego-Bermúdez, Elena; Gutierrez-Soler	La ciudad fortificada de Giribaile. Pag: 189 - 202. En: Jaén, tierra ibera: 40 años de investigación y transferencia.. Ed . Universidad de Jaén. Servicio de Publicaciones. 2015. ISBN 978-84-8439-896-7
Montes-Moya, Eva Maria	La Agricultura y la gestión de los recursos vegetales en el Oppidum de Puente Tablas. Pag: 127 - 136. En: Jaén, tierra ibera: 40 años de investigación y transferencia.. Ed . Universidad de Jaén. Servicio de Publicaciones. 2015. ISBN 978-84-8439-896-7
Parras-, David Jesús	Análisis de contenidos en recipientes arqueológicos. Ponencia de Seminario. Arqueología y Química: un matrimonio productivo. Instituto Universitario de Investigación en Arqueología Ibérica. Universidad de Jaén, 2015
Bellón-Ruiz, Juan Pedro; Rueda-Galan, Maria Del Carmen; Ruiz-Rodríguez, Arturo	The Second Punic War battlefield of Baecula. Ponencia en Congreso. 21 Annual Meeting of the European Assotiation of Archaeologist (EAA Glasgow 2015). Glasgow, 2015
Bellón-Ruiz, Juan Pedro; Rueda-Galan, Maria Del Carmen	*Metodología arqueológica para la investigación de campos de batalla de la antigüedad. Baecula y la batalla entre las fuentes escritas y la arqueología. Ponencia en Congreso. VI Congreso Nacional de Arqueología Histórica Argentina. Universidad Nacional de*
Alejo-Armijo, María; Gutierrez-Soler, Luis Mª; Ortiz-Villarejo, Antonio Jesús	International Mediterranean Workshop. Ponencia en Congreso. Uluslararasi akdeniz yüzey arastirmalari çclistaly - International Mediterranean Survey Workshop. Universidad de Ankara (Turquía), 2015
Sanchez-Vizcaino, Alberto; Tuñón-López, José Alfonso	Análisis espectroscópico de decoraciones en materiales iberos. Ponencia de Seminario. Análisis espectroscópico de decoraciones en materiales iberos. UNIVERSIDAD DE JAÈN, JAEN, 2015
Parras-, David Jesús; Sanchez-Vizcaino, Alberto; Tuñón-López, José Alfonso	Análisis de indicadores químicos de contenidos en recipientes iberos. Ponencia de Seminario. SEMINARIO HISPANO-CUBANO DE ARQUEOMETRÍA. - JAÉN, ESPAÑA, 2015
Alejo-Armijo, María; Alejo-saez, Jose Antonio; Gutierrez-Soler, Luis Mª; Ortiz-Villarejo, An	Nuevos modelos de gestión del patrimonio. Comunicación en congreso. Congreso Nacional Estudio y Conservación del Patrimonio Cultural 2015.. Salón de Actos del Rectorado de la Universidad de Málaga., 2015
Alejo-Armijo, María; Alejo-sáez, José Antonio; Gutierrez-Soler, Luis Mª; Ortiz-Villarejo, An	Estudio del material arqueológico recuperado tras el proceso de excavacion en el Opidum de Giribaile. Comunicación en congreso. Congreso Nacional Estudio y Conservación del Patrimonio Cultural 2015.. Salón de Actos del Rectorado de la Universidad de Málag
Parras-, David Jesús; Sanchez-Vizcaino, Alberto; Tuñón-López, José Alfonso	Espectroscopía Raman para el estudio de materiales arqueológicos de los iberos. Comunicación en congreso. VII Jornadas de Jóvenes Investigadores en Física Atómica y Molecular. Jaén (España), 2015
Montes-Moya, Eva Maria	Continuity and change in Roman and Early Medieval Crops in the Iberian Peninsula. Comunicación en congreso. Subsistence strategies in times of socio-economic changes at the transition from Antiquity to the Middle Ages in the Roman worlds. Bruselas, 2015
García-Reyes, Juan Francisco; Parras-, David Jesús; Ramos-Martos, Natividad; Sanchez	GC-MS y HPLC-APCI-MS para el estudio de contenidos lipídicos en recipientes cerámicos de la cultura de los Iberos. Comunicación en congreso. VII Jornadas de Jóvenes Investigadores en Física Atómica y Molecular. Jaén (España), 2015
Moreno-Padilla, María Isabel; Parras-, David Jesús; Tuñón-López, José Alfonso	The social aspect of pottery: A methodological proposal for analysing Iberian pottery decoration. Comunicación en congreso. 13th European meeting on ancient ceramics. ATENAS (GRECIA), 2015
Montejo-Gámez, Manuel; Parras-, David Jesús; Sanchez-Vizcaino, Alberto; Tuñón-López,	Micro-Raman Spectroscopy for the Archaeology of the Iberians. Comunicación en congreso. 8th International Congress on the Application of Raman Spectroscopy in Art and Archeology. Wroclaw, Polonia, 2015
Alejo-Armijo, María	Jornadas Doctorales para Jóvenes Investigadores de la Universidad de Jaén. Comunicación en Jornada. Jornadas Doctorales para Jóvenes Investigadores de la Universidad de Jaén. , 2015
Alejo-Armijo, María; Gutierrez-Soler, Luis Mª	Investigación: prospección arqueológica intensiva en torno a Vilches.. Conferencia Congreso no publicada. Progama de Actividades Culturales PGIA Giribaile: Contigo, un pasito +.. Casa de la Cultura de Vilches (Jaén)., 2015
Alejo-Armijo, María	Protección, conservación y difusión: Campaña de restauración 2015. Conferencias impartidas. Progama de Actividades Culturales PGIA Giribaile: Contigo, un pasito +.. Casa de la Cultura de Vilches (Jaén)., 2015

Montes-Moya, Eva Maria	Arqueobotánica y Reconstrucción paleoambiental mediante el análisis de semillas, polen, carbones y fitolitos. Conferencias impartidas. Arqueometría 4º curso. Universidad de Jáen, 2015
Alejo -sáez, José Antonio; Alejo-Armijo, María; Gutierrez-Soler, Luis Mª; Ortiz-Villarejo, Ar	XI Congresso Ibérico de Arqueometría. Poster en Congreso. XI Congresso Ibérico de Arqueometria.. Universidade de Évora (Portugal)., 2015
Márquez-López, Fernando; Montejo-Gámez, Manuel; Parras-, David Jesús; Risquez-Cue	MRS as a tool for the study of the archaeological heritage of the Iberians in a multidisciplinary framework: the ARQUIBERLAB Project. Poster en Congreso. 8th International Conference on Advanced Vibrational Spectroscopy. AUSTRIA, VIENA, 2015
Alejo -sáez, José Antonio; Alejo-Armijo, María; Corpas-Iglesias, Francisco Antonio; Gutier	13th European Meeting on Ancient Ceramics. Poster en Congreso. 13th European Meeting on Ancient Ceramics. Atenas, 2015
Montes-Moya, Eva Maria	First carpological data of the 9 th century BC from the Phoenician city of Utica (Tunisia). Poster en Congreso. 8th International Workshop For African Archaeobotany. Modena and Reggio Emilia, Italy, 2015

(*) Datos contrastados con revistas JCR de acuerdo a los últimos listados publicados. (revistas año 2014)

UNIVERSIDAD DE JAÉN. CIENCIAS DE LA SALUD	
PRODUCCIÓN CIENTÍFICA	AÑO 2015
* **Nº TOTAL PUBLICACIONES EN REVISTAS JCR**	**47**
1. PRIMER CUARTIL	17
2. SEGUNDO CUARTIL	17
3. TERCER CUARTIL	7
4. CUARTO CUARTIL	6
TOTAL PUBLICACIONES EN REVISTAS REGISTRADAS EN SICA	**68**
LIBROS	**7**
CAPITULOS DE LIBROS	**18**
PATENTES	**0**
Nº TOTAL APORTACIONES A CONGRESOS	**75**
PONENCIAS	4
COMUNICACIONES	46
CONFERENCIAS	4
POSTER	20
OTROS	1

DESARROLLO DE RESULTADOS	
AUTORES	PRODUCCIÓN
Arias-Mediano, Jose Luis; Cabeza-Pérez, Laura; Entrena, Jose M; Luque-Caro, Raquel; Melguizo-Alonso, Consolación; Ortiz-Quesada, Raul; Prados-Salazar, José Carlos; Ruíz-Martínez, Mª Adolfina	ENHANCED ANTITUMOR ACTIVITY OF DOXORUBICIN IN BREAST CANCER THROUGH THE USE OF POLY(BUTYLCYANOACRYLATE) NANOPARTICLES. International Journal of Nanomedicine (1176-9114). 2015. vol.10 - . Pag.1291 - 1306
Dal-ré, R; Delgado-Rodríguez, Miguel	Registration of observational studies:it is time to comply with the Declaration of Helsinki requirement. Gaceta Sanitaria (ISSN: 0213-9111). 2015. vol.29 - 3. Pag.228 - 231
Alvarez, Pablo; Aránega-Jiménez, Antonia; Arias-Jimenez, Jose Luis; Cabeza-Pérez, Laura; Clares-Naveros, Beatriz; Melguizo-Alonso, Consolación; Ortiz-Quesada, Raul; Vélez-Fernández, María Celia	Poly(butylcyanoacrylate) and Poly(epsilon-caprolactone) Nanoparticles Loaded with 5-Fluorouracil Increase the Cytotoxic Effect of the Drug in Experimental Colon Cancer. The AAPS Journal (). 2015. vol.17 - 4. Pag.918 - 929
Alvarez-Aranega, Pablo; Aránega-Jiménez, Antonia; Arias-Mediano, Jose Luis; Cabeza-Montilla, Laura; Clares-Naveros, Beatriz; Melguizo-Alonso, Consolación; Ortiz-Quesada, Raul; Prados-Salazar, José Carlos; Vélez-Fernández, María Celia	Poly(butylcyanoacrylate) and Poly(¿-caprolactone) Nanoparticles Loaded with 5-Fluorouracil Increase the Cytotoxic Effect of the Drug in Experimental Colon Cancer. The AAPS Journal (). 2015. vol.17 - 4. Pag.918 - 929
Cruz-diaz, David; Hita-Contreras, Fidel María; Martínez-Amat, Antonio; Perez-lopez, Faustino	Osteosarcopenic obesity and fall prevention strategies. Maturitas The European Menopause Journal (0378-5122). 2015. vol.80(2) - . Pag.126 - 132
Abriouel-Hayani, Hikmate; Benomar-El Bakali, Nabil; Casado-Muñoz, Mª Carmen; Gálvez Del Postigo-Ruiz, Antonio Miguel; Lavilla-Lerma, Leire; Perez-montoro, Beatriz	The controversial nature of the Weissella genus: technological and functional aspects versus whole genome analysis-based pathogenic potential for their application in food and health.. Frontiers in Microbiology (). 2015. vol.6 - 1197. Pag.1 - 14
Álvarez-Nieto, Carmen; Grande-Gascón, María Luisa; Linares-Abad, Manuel; Luque - montilla, Rosa	La explotación sexual comercial infantil en la ciudad de Bucaramanga: análisis y propuestas de intervención socio-sanitaria. Enfermeria Global (¿null¿). 2015. vol.14 - 2. Pag.118 - 127
Calero-García, M. Dolores; Calero-Garcia, M. Jose; Navarro-González, Elena; Ortega-Martinez, Ana Raquel	The Influence of Nutritional Risk in Elderly Patients Hospitalized for Bone Fracture. International Archives of Medicine ("null"). 2015. vol.8 - 212. Pag.1 - 7
Prieto-Gomez, Isabel; Ramírez-sánchez, Manuel; Vives-Montero, Francisco De Paula	Interaction of neuropeptidase activities in cortico-limbic regions after acute restraint stress. Behavioral Brain Research (ISSN: 0166-4328/88). 2015. vol.287 - . Pag.42 - 48
Beltrán-Maza, Gabriel; Gaforio-Martínez, José Juan; Jimenez-Marquez, Antonio; Quintero-Flórez, Angélica; Sanchez-Ortiz, Araceli	Interaction between extra virgen olive oil phenolic compounds and mucin. European Journal of Lipid Science and Technology (1438-9312). 2015. vol.117 - 10. Pag.1569 - 1577

Delgado-Rodríguez, Miguel; Fernández-villa, T	Validation and psychometric analysis of the Internet Addiction Test in Spanish among college students. BMC Public Health (). 2015. vol.15 - 1. Pag.953 -
Prieto-Gomez, Isabel; Ramirez-Sanchez, Manuel; Segarra-Robles, Ana Belén; Vives-Montero, Francisco De Paula	Influence of thyroid disorders on the kidney expression and plasma activity of aminopeptidase A.. Endocrine Regulations (1210-0668). 2015. vol.49 - 2. Pag.68 - 72
Alejandre, MJ; Aránega-Jiménez, Antonia; Caba-Pérez, Octavio; Delgado-Perez, Juan Ramon; Irigoyen-Medina, Antonio Luis; Linares-Gil, Ana; Martín-Hernández, Miguel; Ortuño, Francisco M.; Palomino-Morales, Rogelio Jesús; Perales-Romero, Sonia; Prados-Salaza	Prognosis Relevance of Serum Cytokines in Pancreatic Cancer. Biomed Research International (2314-6133). 2015. vol. - . Pag. -
Arias-Mediano, Jose Luis; Cabeza-Montilla, Laura; Entrena, Jose Manuel; Luque, R; Melguizo-Alonso, Consolación; Ortiz-Quesada, Raul; Prados-Salazar, José Carlos; Ruíz-Martínez, Mª Adolfina	Enhanced antitumor activity of doxorubicin in breast cancer through the use of poly(butylcyanocrilate) nanoparticles. International Journal of Nanomedicine (1176-9114). 2015. vol.2015 - 10. Pag.1291 - 1306
Alvarez-Aranega, Pablo; Aránega-Jiménez, Amelia Eva; González, Carlos; Prados-Salazar, José Carlos; Rama-Ballesteros, Ana Rosa; Rodríguez-Serrano, Fernando; Vélez-Fernández, María Celia	Computer tools and collaborative. European Journal Of Anatomy (1136-4890). 2015. vol.19 - . Pag.131 - 37
Delgado-Martinez, Alberto Damian	Elaboración de un índice objetivo de selección de pacientes subsidiarios de prótesis articular de rodilla. MEDICINA CLINICA (). 2015. vol.145 - 9. Pag.409 - 412
Arrazola-Saniger, Marcelina; Martinez-Martos, Jose Manuel; Ramirez-Exposito, Maria Jesus	EFFECTS OF ALPHA-1 ADRENERGIC RECEPTOR BLOCKADE ON INSULIN-REGULATED AMINOPEPTIDASE (IRAP) ACTIVITY IN THE HYPOTHALAMUS-PITUITARY-GONADS AXIS OF MALE AND FEMALE RATS.. International Journal of Bíological and Pharmaceutical Research (0976-3651). 2015. vol.
Casuso-Pérez, Rafael Antonio; Cruz-diaz, David; De La Torre-Cruz, Manuel Jesús; Hita-Contreras, Fidel María; Martínez-Amat, Antonio; Mendoza-Ladron De Guevara, Nicolas	EFFECTS OF A SIX-WEEK PILATES INTERVENTION ON THE BALANCE AND FEAR OF FALLING OF WOMEN OVER 65 YEARS OLD WITH CHRONIC LOWBACK PAIN: A RANDOMIZED CONTROLLED TRIAL. Maturitas The European Menopause Journal (0378-5122). 2015. vol.82 - 4. Pag.371 - 376
Martínez-galiano, Juan Miguel	Conocimiento y aceptación de la hidroterapia para el parto.. Salud Publica de Mexico (). 2015. vol.57 - 4. Pag.292 - 293
Gaforio-Martínez, José Juan; López-Biedma, Alicia; Sánchez-Quesada, Cristina	Natural protection against cancer by minor compounds found in virgin olive oil. Jaen Journal on Approximation (1889-3066). 2015. vol.7 - 1. Pag.16M - 21M
Abriouel-Hayani, Hikmate; Benomar-El Bakali, Nabil; Cobo-Molinos, Antonio; Gálvez Del Postigo-Ruiz, Antonio Miguel; Grande-Burgos, María José; Hidalgo -Pestaña, Marina; Lucas-López, María Del Rosario; Martínez-Cañamero, María Magdalena; Ortega-Morente, El	Establecimiento de talleres en seguridad microbiológica para colegios públicos de primaria como trabajos fin de máster en el máster oficial «Avances en Seguridad de los Alimentos».. SEM@FORO-Boletín informativo de la Sociedad Española de Microbiología (22
Galvez Del Postigo-ruiz, Antonio; Grande-Burgos, María José; Lucas-lopez, Rosario; Pérez-Pulido, Rubén; Toledo Del Arbol, Julia	Analysis of the effect of high hydrostatic pressure treatment and enterocin AS-48 addition on the bacterial communities of cherimoya pulp. International Journal of Food Microbiology (0168-1605). 2015. vol.196 - . Pag.62 - 69
Gálvez Del Postigo-Ruiz, Antonio Miguel; Grande-Burgos, María José; Lucas-López, María Del Rosario; Pérez-Pulido, Rubén; Toledo-Del Árbol, Mª Julia	Analysis of the effect of high hydrostatic pressure treatment and enterocin AS-48 addition on the bacterial communities of cherimoya pulp. International Journal of Food Microbiology (0168-1605). 2015. vol.196 - 2. Pag.62 - 69
Gálvez Del Postigo-Ruiz, Antonio Miguel; Grande-Burgos, María José	Application of bacteriophages in post-harvest control of human pathogenic and food. Critical Reviews in Biotechnology (0738-8551). 2015. vol.4 - . Pag.1 - 11
Abriouel-Hayani, Hikmate; Benomar-El Bakali, Nabil; Gálvez Del Postigo-Ruiz, Antonio Miguel; Martínez-Cañamero, María Magdalena; Palomino-Ramiro, Juan Manuel; Pérez-Pulido, Rubén; Toledo-Del Árbol, Mª Julia	Application of Lactobacillus plantarum Lb9 as starter culture in caper berry fermentation.. LWT - Food Science and Technology (0023-6438). 2015. vol.60 - 2. Pag.788 - 794
Arrazola-Saniger, Marcelina; Carrera-González, María Pilar; García-López, María Jesús; Martinez-Martos, Jose Manuel; Mayas-Torres, María Dolores; Ramirez-Exposito, Maria Jesus; Ruiz -san Juan, Maria Dolores	Normolipidic Dietary Fat Modifies Circulating Renin Angiotensin System Regulating Aminopeptidase Activities in Rat With Breast Cancer. Integrative Cancer Therapies (1534-7354). 2015. vol.14 - 2. Pag.149 - 155
Camacho-reina, Mª Victoria; Gassó-Campos, Manuela; Molina-Ortega, Francisco Javier; Moral-Leal, Mª Luisa Del; Peinado-Herreros, Mª Ángeles; Rus-Martínez, María Del Alma	Nitric oxide, inflammation, lipid profile, and cortisol in normal- and overweight women with fibromyalgia. BIOLOGICAL RESEARCH FOR NURSING (1099-8004). 2015. vol.1 - . Pag.1 - 9
Alvarez-Aranega, Pablo; Bandiera, Pasquale; Farace, Cristiano; Madeddu, Roberto; Malaguarnera, Giulia; Melguizo-Alonso, Consolación; Oliver -Esteve, Jaime Antonio; Ortiz-Quesada, Raul; Prados-Salazar, José Carlos; Rama-Ballesteros, Ana Rosa	Microenvironmental Modulation of Decorin and Lumican in Temozolomide-. PLoS One (1932-6203). 2015. vol.10 - . Pag.13411 -
Cuesta-Vargas, Antonio Ignacio; González-Sánchez, Manuel	Changes in disability, physical/mental health states and quality of life during an 8-week multimodal physiotherapy programme in patients with chronic non-specific neck pain: a prospective cohort study.. PLoS One (1932-6203). 2015. vol.10 - 2. Pag. -

Abriouel-Hayani, Hikmate; Benomar-El Bakali, Nabil; Casado-Muñoz, Mª Carmen; Gálvez Del Postigo-Ruiz, Antonio Miguel; Lavilla-Lerma, Leire	Correlation between antibiotic and biocide resistance in mesophilic and psychrotrophic Pseudomonas spp. isolated from slaughterhouse surfaces throughout meat chain production. Food Microbiology (Print) (0740-0020). 2015. vol.51 - . Pag.33 - 44
Cruz-diaz, David; Hita-Contreras, Fidel María; Lomas-Vega, Rafael; Martínez-Amat, Antonio; Osuna-Pérez, María Catalina	Effects of joint mobilization on chronic ankle instability: a randomized controlled trial. Disability And Rehabilitation (0963-8288). 2015. vol.37(7): - 7. Pag.601 - 610
La Storia, Antonietta; Lucas-López, María Del Rosario; Pérez-Pulido, Rubén; Toledo-Del Árbol, Mª Julia; Ercolini, Danilo; Gálvez Del Postigo-Ruiz, Antonio Miguel; Grande-Burgos, María José	Changes in microbial diversity of brined green asparagus upon treatment with high hydrostatic pressure. International Journal of Food Microbiology (0168-1605). 2015. vol.216 - . Pag.1 - 8
Gálvez Del Postigo-Ruiz, Antonio Miguel; Grande-Burgos, María José; Lucas-López, María Del Rosario; Pérez-Pulido, Rubén	Applications of bacteriophages in post-harvest control of human pathogenic and food spoiling bacteria. Critical Reviews in Biotechnology (0738-8551). 2015. vol.4 - . Pag.1 - 11
Delgado-Rodríguez, Miguel; Lorente-Acosta, José Antonio; Melero, Jt	Prognostic factor analysis of circulating tumor cells in peripheral blood of patients with peritoneal carcinomatosis of colon cancer origin treated with cytoreductive surgery plus an intraoperative hyperthermic intraperitoneal chemotherapy procedure (CRS+
García-garcía, Antonio R.; Illán-Cabeza, Nuria Antonia; Jiménez-Pulido, Sonia Beatriz; Martinez-Martos, Jose Manuel; Moreno-Carretero, Miguel Nicolás; Peña-Ruiz, Tomás; Ramirez-Exposito, Maria Jesus	STRUCTURAL AND THEORETICAL STUDIES ON RHODIUM AND IRIDIUM COMPLEXES WITH 5-NITROSOPYRIMIDINES. EFFECTS ON THE PROTEOLYTIC REGULATORY ENZYMES OF THE RENIN-ANGIOTENSIN SYSTEM IN HUMAN TUMORAL BRAIN CELLS. Journal of Inorganic Biochemistry (0162-0134). 2015.
Berdasco, María; Caba-Pérez, Octavio; Cabeza-Montilla, Laura; González, B; Melguizo-Alonso, Consolación; Ortiz-Quesada, Raul; Perazzoli-, Gloria; Prados-Salazar, José Carlos	Temozolomide resistance in glioblastoma cell lines: implications of MGMT, MMR, P-Glycoprotein and CD133 Expression. PLoS One (1932-6203). 2015. vol.10 - 10. Pag.e0140131 - e0140131
Cruz-diaz, David; De La Torre-Cruz, Manuel Jesús; Hita-Contreras, Fidel María; Martínez-Amat, Antonio; Osuna-Pérez, María Catalina	SHORT AND LONG-TERM EFFECTS OF A SIX-WEEK CLINICAL PILATES PROGRAM IN ADDITION TO PHYSICAL THERAPY ON POSTMENOPAUSAL WOMEN WITH CHRONIC LOW BACK PAIN: A RANDOMIZED CONTROLLED TRIAL.. Disability And Rehabilitation (0963-8288). 2015. vol.IN PRESS - IN PRESS
Gaforio-Martínez, José Juan; López-Biedma, Alicia; Sánchez-Quesada, Cristina	The differential localization of a methyl group confers a different anti-breast cancer activity to two triterpenes present in olives. Food & Function (Print) (2042-6496). 2015. vol.6 - 1. Pag.248 - 255
Barranco, Rj; Delgado-Rodríguez, Miguel	Incidence and care-related costs of severe hypoglycaemia requiring emergency treatment in Andalusia (Spain): the PAUEPAD projet. Diabetic Medicine (0742-3071). 2015. vol.32 - 11. Pag.1520 - 1526
Cruz-diaz, David; Hita-Contreras, Fidel María; Lomas-Vega, Rafael; Martínez-Amat, Antonio; Osuna-Pérez, María Catalina	Effects of 6 Weeks of Balance Training on Chronic Ankle Instability in Athletes: A Randomized Controlled Trial. International Journal of Sports Medicine (0172-4622). 2015. vol.36 - . Pag.1 - 7
Berzosa-sánchez, Cesar; Cruz-diaz, David; Hita-Contreras, Fidel María; Martínez-Amat, Antonio; Sanz-lópez, Fernando	Ultrasound changes in Achilles tendon and Gastrocnemius Medialis muscle on squat eccentric overload and running performance. Journal Of Strength And Conditioning Research (1064-8011). 2015. vol. - . Pag. -
Arias-Mediano, Jose Luis; Caba-Pérez, Octavio; Cabeza-Montilla, Laura; Delgado-Mora, Angel Vicente; Melguizo-Alonso, Consolación; Ortiz-Quesada, Raul; Prados-Salazar, José Carlos; Rama-Ballesteros, Ana Rosa	Enhanced antitumoral activity of doxorubicin against lung cancer cells using. DRUG DES DEV THER (1177-8881). 2015. vol.9 - . Pag. -
Berzosa-sánchez, César; Hita-Contreras, Fidel María; Martínez-Amat, Antonio; Sanz-López, Fernando; Valero -del Campo, Carlos	Thermographic assessment of eccentric overload training within three days of a running session.. Journal of Strength and Conditioning Research (1064-8011). 2015. vol.IN PRESS - . Pag. -
Cobo-Molinos, Antonio; Hidalgo -Pestaña, Marina; Martínez-Cañamero, María Magdalena; Prieto-Gomez, Isabel; Ramirez-Sanchez, Manuel; Segarra-Robles, Ana Belén; Villarejo-Villar, Ana Belén	Gut microbiota and aminopeptidase activities: the quest for the link between high-fat diets and hypertension. Amino acids (Wien. Print) (0939-4451). 2015. vol.47 - . Pag.1641 - 1642
Gálvez Del Postigo-Ruiz, Antonio Miguel; Grande-Burgos, María José; López-Aguayo, María Del Carmen; Lucas-López, María Del Rosario; Pérez-Pulido, Rubén	Inactivation of Staphylococcus aureus in oat and soya drinks by enterocin AS-48 in combination with other antimicrobials. Journal of Food Science (1750-3841). 2015. vol.80 - 9. Pag.M2030 - M2034
Martínez-Cañamero, María Magdalena; Prieto-Gomez, Isabel; Ramirez-Sanchez, Manuel; Segarra-Robles, Ana Belén; Villarejo-Villar, Ana Belén	Influence of Extra Virgin Olive Oil on Blood Pressure and Kidney Angiotensinase Activities in Spontaneously Hypertensive Rats.. Planta Medica (0032-0943). 2015. vol. - . Pag. -
Banegas-Font, Inmaculada; De Gasparo-, Marc; Prieto-Gomez, Isabel; Ramirez-Sanchez, Manuel; Segarra-Robles, Ana Belén; Vanderheyden, Patrick; Villarejo-Villar, Ana Belén; Vives-Montero, Francisco De Paula; Wangensteen-Fuentes, Rosemary; Zorad, Stefan	Tissue distribution of CysAP activity and its relationship to blood pressure and water balance. Life Sciences (0024-3205). 2015. vol.134 - . Pag.73 - 78
Burgos-Gil, Miguel Angel; Hernandez-Perez, Rosa; Melguizo-Alonso, Consolación; Perazzoli-, Gloria; Prados-Salazar, José Carlos; Rama-Ballesteros, Ana Rosa; Vélez-Fernández, María Celia	Specific Colon Cancer Cell Cytotoxicity Induced by Bacteriophage E Gene Expression under Transcriptional Control of Carcinoembryonic Antigen Promoter. International Journal of Molecular Sciences (1661-6596). 2015. vol.International Journal of Molecular Sc
Aranda-Ramírez, Pilar; Camiletti-morion, Daniel; Casuso-Pérez, Rafael Antonio; Hita-Contreras, Fidel María; Martínez-Amat, Antonio; Martinez-Lopez, Emilio Jose	Quercetin supplementation does not enhance cerebellar mitochondrial biogenesis and oxidative status in exercised rats. Nutrition Research (0271-5317). 2015. vol.35 - 7. Pag.585 - 591

Álvarez-Nieto, Carmen; Grande-Gascón, María Luisa; Linares-Abad, Manuel; Pastor, Guadalupe	Sexual and reproductive health beliefs and practices of female immigrants in Spain: a qualitative study. Reproductive Health (1742-4755). 2015. vol.12 - . Pag.79 - 79
López-Biedma, Alicia; Sánchez-Quesada, Cristina	Oleanolic Acid, a Compound Present in Grapes and Olives, Protects against Genotoxicity in Human Mammary Epithelial Cells. Molecules (1420-3049). 2015. vol.20 - 8. Pag.13670 - 13688
Gaforio-Martínez, José Juan; Sánchez-Quesada, Cristina	Oleanolic acid, a compound present in grapes and olives, protecs against genotoxicity in human mammary epithelial cells. Molecules (1420-3049). 2015. vol.20 - 8. Pag.13670 - 13688
Gálvez Del Postigo-Ruiz, Antonio Miguel; Grande-Burgos, María José; Lucas-López, María Del Rosario; Pérez-Pulido, Rubén; Toledo-Del Árbol, Mª Julia	Survival and high-hydrostatic pressure inactivation of foodborne pathogens in salmorejo, a traditional ready-to-eat food. Journal of Food Science (1750-3841). 2015. vol.80 - . Pag.M2517 - M2521
Gaforio-Martínez, José Juan; López-Biedma, Alicia; Sánchez-Quesada, Cristina	Maslinic Acid enhances signals for the recruitment of macrophages and their differentiation to m1 state.. Evidence-Based Complementary And Alternative Medicine (Print) (1741-427X). 2015. vol.2015 - . Pag. -
Banegas-Font, Inmaculada; Cobo-Domingo, Justo; De Gasparo-, Marc; Prieto-Gomez, Isabel; Ramirez-Sanchez, Manuel; Segarra-Robles, Ana Belén; Villarejo-Villar, Ana Belén; Wangensteen-Fuentes, Rosemary	Interaction of neuropeptidase activities in cortico-limbic regions after acute restraint stress. Behavioural Brain Reseach (0166-4328). 2015. vol.287 - . Pag.42 - 48
Hita-Contreras, Fidel María; Lomas-Vega, Rafael; Martínez-Amat, Antonio; Martinez-Lopez, Emilio Jose; Romero -Franco, Natalia	Effects of an anaerobic lactic training session on the postural stability of athletes.. Journal Of Sports Medicine And Physical Fitness (0022-4707). 2015. vol.55 - 6. Pag.578 - 586
Delgado-Rodríguez, Miguel; Moraleda-barba, S	The adaptation and validation to Spanish of the questionnaire Aid to Capacity Evaluation (ACE), for the assessment of the ability of patients in medical decision-making. Atención Primaria (0212-6567). 2015. vol.47 - 3. Pag.149 - 157
Montoro-molina, Sebastián; Osuna-Ortega, Antonio; Pérez-Abúd, Gloria Rocío Del Pilar; Quesada-Miñarro, Andrés; Rodríguez-Gómez, Isabel María; Vargas-Palomares, José Félix; Wangensteen-Fuentes, Rosemary	Dietary salt restriction in hyperthyroid rats. Differential influence on left and right ventricular mass.. Experimental Biology And Medicine (Maywood, N.J. : Print) (1535-3702). 2015. vol.240 - 1. Pag.113 - 120
Cabeza-Montilla, Laura; Hernandez-Perez, Rosa; Jiménez -Luna, Cristina; Jiménez-lópez, Julia; Leiva-Arrabal, María Del Carmen; Melguizo-Alonso, Consolación; Ortiz-Quesada, Raul; Perazzoli-, Gloria; Prados-Salazar, José Carlos; Rama-Ballesteros, Ana Rosa;	Last Advances in Nanocarriers-Based Drug Delivery Systems for Colorectal. Current Drug Delivery (1567-2018). 2015. vol.13 - . Pag. -
Alguacil-Ojeda, Juan; Almaraz-gómez, Ana; Cancela-carral, Jose María; Delgado-Rodríguez, Miguel; Fernandez-villa, Tania; García-Martín, Miguel; Jiménez-Mejías, Eladio; Llorca, Javier; Martín, Vicente; Molina-de La Torre, Antonio José	Uso problemático de internet en estudiantes universitarios: factores asociados y diferencias de género. Adicciones (0214-4840). 2015. vol.27 - 4. Pag.265 - 275
Cuesta-Vargas, Antonio Ignacio; González-Sánchez, Manuel; Merchán-baeza, Jose Antonio	Comparison of kinematic variables obtained by inertial sensors among stroke survivors and healthy older adults in the Functional Reach Test: cross-sectional study. BioMedical Engineering Online (1475-925X). 2015. vol. - . Pag. -
Alguacil-ojeda, J; Almaraz-gómez, A; Cancela-carral, Jm; Delgado-Rodríguez, Miguel; Fernández-villa, T	Problematic Internet Use in University Students: associated factors and differences of gender.. Adicciones (0214-4840). 2015. vol.27 - 4. Pag.265 - 275
Cobo-Molinos, Antonio; Gálvez Del Postigo-Ruiz, Antonio Miguel; Hidalgo -Pestaña, Marina; Martínez-Cañamero, María Magdalena; Prieto-Gomez, Isabel; Ramirez-Sanchez, Manuel; Segarra-Robles, Ana Belén	Dieta alta en mantequilla y modificaciones en la microbiota intestinal. Papel en el desarrollo del síndrome metabólico. Nutrición Hospitalaria (0212-1611). 2015. vol.31 - s1. Pag.139 -
Hidalgo -Pestaña, Marina; Martínez-Cañamero, María Magdalena; Prieto-Gomez, Isabel; Ramirez-Sanchez, Manuel; Segarra-Robles, Ana Belén; Villarejo-Villar, Ana Belén	Efecto del aceite de oliva virgen extra sobre el desarrollo de la hipertensión en ratas SHR. Implicaciones de los cambios en la microbiota intestinal. Nutrición Hospitalaria (0212-1611). 2015. vol.31 - s1. Pag.139 - 140
Fernández-márquez, María Luisa; Gálvez Del Postigo-Ruiz, Antonio Miguel; Grande-Burgos, María José; López-Aguayo, María Del Carmen; Lucas-López, María Del Rosario; Marín-garrido, Antonio; Pérez-Pulido, Rubén; Toledo-Del Árbol, Mª Julia	Biocide tolerance in Salmonella from meats in Southern Spain. Brazilian Journal of Microbiology (1517-8382). 2015. vol. - 1. Pag.5 -
Hita-Contreras, Fidel María; Martínez-Amat, Antonio; Martinez-Lopez, Emilio Jose; Romero -Franco, Natalia	Indoor-season changes in the stabilometryIndoor-season changes in the stabilometry of sprinters and middle-distance runners. Science & Sports (0765-1597). 2015. vol.30 - 3. Pag.155 - 162
Bravo-Soto, Juan Antonio; Esteban De La Rosa, Rafael Jose; Fernandez-Castillo, Rafael; López-Ruiz, María Del Carmen; Ortega-Martinez, Ana Raquel	Osteoporosis e índice de masa corporal en el trasplantado renal. Nutrición Hospitalaria (0212-1611). 2015. vol.32 - 2. Pag.872 - 877
Grao-Cruces, Alberto; Hita-Contreras, Fidel María; Martínez-Amat, Antonio; Martinez-Lopez, Emilio Jose; Moral-García, José Enrique; Redecillas-Peiró, Mª Teresa; Ruiz-Ruiz, Jonatan	Association of low weekly physical activity. Science & Sports (0765-1597). 2015. vol. - 30. Pag.342 - 351
Delgado-Rodríguez, Miguel; Llorca-Díaz, Javier	Elaboración de proyectos de investigación sanitaria. 2ª Edición. Ed.. . Signo. 2015. ISBN 978-84-8049-695-7
Delgado-Martinez, Alberto Damian	Cirugia ortopedica y traumatologia. Ed.. - MADRID. Medica Panamericana. 2015. ISBN 978-84-9835-940-4
Delgado-Rodríguez, Miguel; Doménech-massons, Jm; Llorca-Díaz, Javier	Estudios de cohortes. 6ª Edición. Ed.. . Signo. 2015. ISBN 978-84-8049-696-4

Delgado-Rodríguez, Miguel; Doménech-massons, Jm; Llorca-Díaz, Javier	Investigación Científica: Fundamentos metodológicos y estadísticos. 6ª Edición. Ed.. . Signo. 2015. ISBN 978-84-8049-691-9
Delgado-Rodríguez, Miguel; Doménech-massons, Jm; Llorca-Díaz, Javier	Estudios de casos y controles. 6ª Edición. Ed.. . Signo. 2015. ISBN 978-84-8049-697-1
Delgado-Rodríguez, Miguel; Doménech-massons, Jm; Llorca -díaz, Javier	Estudios para pruebas diagnósticas y factores pronósticos. 6ª Edición. Ed.. - Barcelona, España. Signo. 2015. ISBN 978-84-8049-699-5
Delgado-Rodríguez, Miguel; Doménech-massons, Jm; Llorca-díaz, Javier	Estudios experimentales. 6ª ·Edición. Ed.. . Signo. 2015. ISBN 978-84-8049-694-0
Delgado-Rodríguez, Miguel; García-lópez, Em; Martín-moreno, Jm; Tardón-garcía, A	Epidemiología del cáncer. 12ª Edición. Pag: 798 - 815. En: Piédrola Gil Medicina Preventiva y Salud Pública.. Ed . Elsevier Masson. 2015. ISBN 978-84-458-2605-8
Gaforio-Martínez, José Juan; Granados, Sergio; Pulido-Moran, Mario; Quiles-Morales, Jose Luis; Ramírez-tortosa, Mª Carmen	Hydroxytyrosol as a Component of the Mediterranean Diet and its Role in Disease Prevention. Pag: 205 - 216. En: THE MEDITERRANEAN DIET. AN EVIDENCE-BASED APPROACH. Ed . ELSEVIER. 2015. ISBN 978-0-12-407849
Fernandez-marquez, Maria Luisa; Gálvez Del Postigo-Ruiz, Antonio Miguel; Grande-Burgos, María José; López-Aguayo, María Del Carmen; Lucas-López, María Del Rosario	Biocide resistant bacteria from dairy food industry. Pag: 153 - 158. En: Proceedings of 2nd I.C. FABE 2015. International Conference on Food and Biosystems Engineering. Ed . Technological Educational Institute of Thessaly. 2015. ISBN 978-960-9510-20-2
Carlos-chillerón, S; Delgado-Rodríguez, Miguel; Gea-sánchez, A; Martínez-gonzález, Ma; Toledo-atucha, Ea	Aspectos generales del cribado. 12ª Edición. Pag: 169 - 180. En: Piédrola Gil Medicina Preventiva y Salud Pública.. Ed . Elsevier Masson. 2015. ISBN 978-84-458-2605-8
Abriouel-Hayani, Hikmate; Benomar-El Bakali, Nabil; Cobo-Molinos, Antonio; Gálvez Del Postigo-Ruiz, Antonio Miguel; Hidalgo -Pestaña, Marina; Martínez-Cañamero, María Magdalena	Advanced Microbiology, experiencia bilingüe español-inglés en una asignatura troncal de la Universidad de Jaén. Pag: 350 - 351. En: AVANCES EN MICROBIOLOGIA. Ed . UNIVERSIDAD DE LA RIOJA (LOGROÑO). 2015. ISBN 9788460681816
Bolumar-montrull, Francisco; Delgado-Rodríguez, Miguel; Gili-miner, M; Llorca-Díaz, Javier; Monge-corella, S	Concepto y usos de la epidemiología. La medición de los fénomenos de salud y enfermedad. 12ª Edición. Pag: 71 - 83. En: Piédrola Gil Medicina Preventiva y Salud Pública.. Ed . Elsevier Masson. 2015. ISBN 978-84-458-2605-8
Gálvez Del Postigo-Ruiz, Antonio Miguel; Grande-Burgos, María José; Lucas-López, María Del Rosario; Ortega-Morente, Elena; Pérez-Pulido, Rubén; Toledo-Del Árbol, Mª Julia	Effect of high hydrostatic pressure treatment on inactivation of spoiling bacteria in cherimoya pulp. Pag: 90 - 95. En: Proceedings of 2nd I.C. FABE 2015. International Conference on Food and Biosystems Engineering. Ed . Technological Educational Institut
Martinez-Martos, Jose Manuel; Ramirez-Exposito, Maria Jesus	Circulating Oxidative Damage and Antioxidant Defense System Biomarkers in Early Stage Alzheimer¿s Disease. Pag: 469 - 477. En: Diet and nutrition in dementia and cognitive decline.. Ed . Elsevier Academic Press. 2015. ISBN 978-0-12-407824-6
Delgado-Rodríguez, Miguel; Martín-sánchez, V; Sillero-Arenas, María	Estudio de factores pronósticos. 12ª Edición. Pag: 205 - 216. En: Piédrola Gil Medicina Preventiva y Salud Pública.. Ed . Elsevier Masson. 2015. ISBN 978-84-458-2605-8
Delgado-Rodríguez, Miguel; Hernández-aguado, I; Llorca-Díaz, Javier	Estudio de las pruebas díagnosticas. 12ª Edición. Pag: 158 - 168. En: Piédrola Gil Medicina Preventiva y Salud Pública.. Ed . Elsevier Masson. 2015. ISBN 978-84-458-2605-8
Abriouel-Hayani, Hikmate; Benomar-El Bakali, Nabil; Cobo-Molinos, Antonio; Gálvez Del Postigo-Ruiz, Antonio Miguel; Hidalgo -Pestaña, Marina; Martínez-Cañamero, María Magdalena; Prieto-Gomez, Isabel	Estudio mediante métodos independientes de cultivo del efecto del aceite de oliva y la mantequilla en la microbiota intestinal. Comparación con las poblaciones bacterianas detectadas en las dietas. Pag: 1 - 8. En: El Aceite de Oliva. Ed . Fundación para l
Fernández-Fuentes, Miguel Ángel; Gadea-fernández, Rebeca; Gálvez Del Postigo-Ruiz, Antonio Miguel; Ortega-Morente, Elena	Resistencia a antimicrobianos en biopelículas de bacterias aisladas de alimentos ecológicos. Pag: 272 - 273. En: Avances en Microbiología. Ed . Servicio de Publicaciones. Universidad de La Rioja. 2015. ISBN 2015978-84-606-818-6
Abriouel-Hayani, Hikmate; Benomar-El Bakali, Nabil; Cobo-Molinos, Antonio; Gálvez Del Postigo-Ruiz, Antonio Miguel; Hidalgo -Pestaña, Marina; Martínez-Cañamero, María Magdalena; Prieto-Gomez, Isabel; Ramirez-Sanchez, Manuel; Segarra-Robles, Ana Belén	Dieta enriquecida en aceite de oliva virgen y microbiota intestinal: El caso del género Bacteroides y el metabolismo lipídico del hospedador. Pag: 291 - . En: Avances en Microbiología. Ed . Universidad de la Rioja. 2015. ISBN
Abriouel-Hayani, Hikmate; Benomar-El Bakali, Nabil; Caballero-Gómez, Natacha; Casado-Muñoz, Mª Carmen; Cobo-Molinos, Antonio; Gálvez Del Postigo-Ruiz, Antonio Miguel; García-Fernández, Ángel Luis; Grande-Burgos, María José; Hidalgo -Pestaña, Marina; Lavil	Recursos didácticos multimedia en la enseñanza de las asignaturas del máster oficial "Avances en Seguridad de los Alimentos". Pag: 345 - 346. En: AVANCES EN MICROBIOLOGIA. Ed . UNIVERSIDAD DE LA RIOJA (LOGROÑO). 2015. ISBN 9788460681816
Gaforio-Martínez, José Juan; López-Biedma, Alicia; Ramirez-tortosa, Mª Carmen; Sánchez-Quesada, Cristina; Warleta-Arias, Fernando	Molecular Aspects of Squalene and Implications for Olive Oil and the Mediterranean Diet. Pag: 281 - 290. En: THE MEDITERRANEAN DIET. AN EVIDENCE-BASED APPROACH. Ed . ELSEVIER. 2015. ISBN 978-0-12-407849
Delgado-Rodríguez, Miguel; Llorca-Díaz, Javier; Sillero-Arenas, María	Revisión sistemática y metaanálisis. 12ª Edición. Pag: 181 - 192. En: Piédrola Gil Medicina Preventiva y Salud Pública.. Ed . Elsevier Masson. 2015. ISBN 978-84-458-2605-8
Delgado-Rodríguez, Miguel; Llorce-díaz, Javier; Sillero-Arenas, María	Sesgos. 12ª Edición. Pag: 146 - 157. En: Piédrola Gil Medicina Preventiva y Salud Pública.. Ed . Elsevier Masson. 2015. ISBN 978-84-458-2605-8
Benomar-El Bakali, Nabil; Cobo-Molinos, Antonio; Fernández-Fuentes, Miguel Ángel; Gálvez Del Postigo-Ruiz, Antonio Miguel; Grande-Burgos, María José; López-Aguayo, María Del Carmen; Lucas-López, María Del Rosario; Martínez-Cañamero, María Magdalena; Orteg	Proyecto de innovación docente del Área de Microbiología de la Universidad de Jaén y el Departamento de Ciencias Naturales del Colegio Cristo Rey.. Pag: 344 - 345. En: AVANCES EN MICROBIOLOGIA. Ed . UNIVERSIDAD DE LA RIOJA (LOGROÑO). 2015. ISBN 9788460681

Arias-Mediano, Jose Luis; Cabeza-Montilla, Laura; Doello, Kevin; Melguizo-Alonso, Consolación; Ortiz-Quesada, Raul; Prados-Salazar, José Carlos	POLYMERIC AND MAGNETIC NANOPARTICLES LOADED WITH 5-FLUOROURACIL AS A NEW THERAPEUTIC STRATEGY IN ADVANCED COLON CANCER. Ponencia en Congreso. I Congreso de Estudiantes de Investigación Biosanitaria (2015). Facultad de Medicina, Universidad de Granada, 201
Cruz-diaz, David; Hita-Contreras, Fidel María; Martínez-Amat, Antonio; Pérez-lópez, Faustino	SARCOBESITY AND OSTEOPOROSIS. Ponencia en Congreso. 10th European Congress on Menopause and Andropause. , 2015
Calero-Garcia, M. Jose	Seminario Internacional sobre Sahara Occidental. Ponencia de Seminario. Seminario Internacional sobre el Sahara Occidental. , 2015
Arias-Mediano, Jose Luis; Cabeza-Montilla, Laura; Clares-Naveros, Beatriz; Melguizo-Alonso, Consolación; Ortiz-Quesada, Raul; Perazzoli-, Gloria; Prados-Salazar, José Carlos; Ruíz-Martínez, Mª Adolfina	APROXIMACIÓN AL TRATAMIENTO DEL CÁNCER DE COLON AVANZADO MEDIANTE NANOSISTEMAS 5-FLUOROURACILO/PARTÍCULA POLIMÉRICA BIODEGRADABLE.. Ponencia en Congreso. XII Congreso de la Sociedad Española de Farmacia Industrial y Galénica. . BARCELONA, - BARCELONA, ESP
Garcia-Ramiro, Pedro Antonio; Jiménez-Díaz, Mª Del Carmen; Villar-Davila, Rafael	PERFIL DE LOS ALUMNOS DEL MASTER EN GERONTOLOGIA SOCIAL: LONGEVIDAD, SALUD Y CALIDAD. Comunicación en congreso. CONGRESO NACIONAL DE LA SOCIEDAD ESPAÑOLA DE ENFERMERIA GERIATRICA Y GERONTOLOGICA. SEGOVIA, 2015
Abriouel-Hayani, Hikmate; Benomar-El Bakali, Nabil; Caballero-Gómez, Natacha; Casado-Muñoz, Mª Carmen; Cobo-Molinos, Antonio; Gálvez Del Postigo-Ruiz, Antonio Miguel; García-Fernández, Ángel Luis; Grande-Burgos, María José; Hidalgo -Pestaña, Marina; Lavil	Recursos didácticos multimedia en la enseñanza de las asignaturas del máster oficial ¿Avances en Seguridad de los Alimentos¿. Comunicación en congreso. XXV CONGRESO NACIONAL DE MICROBIOLOGÍA. LOGROÑO - LA RIOJA, ESPAÑA, 2015
Carrasco-Díaz, Luis Miguel; Fernández-gallego, Nieves; Lupiañez-Cara, Jose Antonio; Ortuño , María Del Carmen; Peragon-Sanchez, Juan; Pérez-Jiménez, Amalia; Rufino-Palomares, Eva Encarnacion	Antiangiogenic capacity of hydroxytyrosol in melanoma cells. Comunicación en congreso. XXXVIII Congreso de la Sociedad Española de Bioquímica y Biología Molecular. Valencia, España, 2015
Benomar-El Bakali, Nabil; Cobo-Molinos, Antonio; Fernández-Fuentes, Miguel Ángel; Gálvez Del Postigo-Ruiz, Antonio Miguel; Grande-Burgos, María José; López-Aguayo, María Del Carmen; Lucas-López, María Del Rosario; Martínez-Cañamero, María Magdalena; Orteg	Proyecto de innovación docente del Área de Microbiología de la Universidad de Jaén y el Departamento de Ciencias Naturales del Colegio Cristo Rey.. Comunicación en congreso. XXV Congreso Nacional de Microbiología. La Rioja, Logroño, España, 2015
Calero-García, M. Dolores; Calero-Garcia, M. Jose; Navarro-González, Elena	The influence of nutritional risk in elderly patients hospitalized for bone fracture. Comunicación en congreso. First International Online Biomedical Conference. , 2015
Calero-Garcia, M. Jose	RELACION ENTRE CUIDADOR INFORMAL Y GANANCIA FUNCIONAL TRAS LA HOSPITALIZACIÓN POR FRACTURA. Comunicación en congreso. 57 CONGRESO DE LA SOCIEDAD ESPAÑOLA DE GERIATRÍA Y GERONTOLOGÍA. SAN SEBASTIAN, 2015
Fernández-Fuentes, Miguel Ángel; Gadea-fernández, Rebeca; Gálvez Del Postigo-Ruiz, Antonio Miguel; Ortega-Morente, Elena	Resistencia a antimicrobianos en biopelículas de bacterias aisladas de alimentos ecológicos. Comunicación en congreso. XXV Congreso Nacional de Microbiología. LOGROÑO - LA RIOJA -(ESPAÑA), 2015
Abriouel-Hayani, Hikmate; Benomar-El Bakali, Nabil; Casado-Muñoz, Mª Carmen; Gálvez Del Postigo-Ruiz, Antonio Miguel; Lavilla-Lerma, Leire	Safety assessment of potential probiotic Lactobacilli isolated from brines of naturally fermented Alorena green table olives. Comunicación en congreso. 4th International Conference and Exhibition on Probiotics, Functional and Baby Foods. , 2015
Aguilera-Puerto, Daniel; Gálvez Del Postigo-Ruiz, Antonio Miguel; Grande-Burgos, María José; Lucas-López, María Del Rosario; Pérez-Pulido, Rubén; Soriano-Cuadrado, Belen	Stability of food packaging materials to treatments by high hydrostatic pressure. Comunicación en congreso. Innovations in Food Packaging, Shelf Life and Food Safety.. Alemania, MÜNCHEN (MUNICH), ALEMANIA, 2015
Pancorbo, María; Prieto-Gomez, Isabel; Ramirez-Sanchez, Manuel; Segarra-Robles, Ana Belén; Villarejo-Villar, Ana Belén	Perfil de dieta mediterránea y excreción de electrolitos en orina. Comunicación en congreso. XVII Simposio Científico-Técnico de EXPOLIVA 2015, Feria Internacional del Aceite de Oliva e Industrias Afines. Mengíbar, Jaén (España), 2015
Bandrés-Ciga, Sara; Barrero-Hernandez, Francisco J.; Duran-Ogalla, Raquel; Escamilla-Sevilla, Francisco; Ramirez-Sanchez, Manuel; Vives-Montero, Francisco De Paula	Single nucleotide polymorphisms and Parkinson¿s disease in Andalusia: an association study. Comunicación en congreso. 16 Congress of the Spanish Society of Neuroscience. Granada, España, 2015
Abriouel-Hayani, Hikmate; Benomar-El Bakali, Nabil; Casado-Muñoz, Mª Carmen; Gálvez Del Postigo-Ruiz, Antonio Miguel; Lavilla-Lerma, Leire; Perez-montoro, Beatriz	Pathogenic potential of Weissella spp. as assessed by genomic analysis. Comunicación en congreso. NETTAB 2015 & Integrative Bioinformatics 2015 Joint Symposium. BARI (ITALIA), 2015
Delgado-Rodríguez, Miguel; Martínez-Ramírez, María Josefa; Molina-Ortega, Francisco Javier; Moral-Leal, Mª Luisa Del; Peinado-Herreros, Mª Ángeles; Rus-Martínez, María Del Alma	Olive oil improves the antioxidative profile of patients with fibromyalgia. Comunicación en congreso. 37th ESPEN (European Society for Clinical Nutrition and Metabolism) Congress. Lisboa, Portugal, 2015
Grande-Gascón, María Luisa	NurSusTOOLKIT: A Teaching and Learning Resource for Sustainability in Nursing. Comunicación en congreso. VIII Jornadas Nacionais sobre Tecnologia e Saude. , 2015
Álvarez-garcía, Carmen; Grande-Gascón, María Luisa; Linares-Abad, Manuel; López-medina, Isabel; Nieto-carmen, Álvarez; Parra-anguita, Gema	Nurse Training about Environmental Sustainability. Comunicación en congreso. International Congress on Education, Innovation and Learning Technologies. , , , . FACULTAD DE FARMACIA. UNIVERSIDAD DE GRANADA, 2015
Bandrés-Ciga, Sara; Barrero-Hernandez, Francisco J.; Duran-Ogalla, Raquel; Escamilla-Sevilla, Francisco; Ramirez-Sanchez, Manuel; Vives-Montero, Francisco De Paula	Novel mutation and genetic variability in Parkinson¿s disease patients from southern spain. Comunicación en congreso. 16 Congress of the Spanish Society of Neuroscience. Granada, España, 2015

Arias-Mediano, Jose Luis; Cabeza-Montilla, Laura; Jiménez-lópez, Julia - IBIMER; Leiva-Arrabal, María Del Carmen; Melguizo-Alonso, Consolación; Ortiz-Quesada, Raul; Prados-Salazar, José Carlos; Vélez-Fernández, María Celia	Nanomedicine to improve the treatment of advanced colon cancer. Comunicación en congreso. III Reunión Anual Científica del ibs.GRANADA. , , , . FACULTAD DE CIENCIAS DE LA SALUD UNIVERSIDAD DE GRANADA, 2015
Gálvez Del Postigo-Ruiz, Antonio Miguel; Grande-Burgos, María José; López-Aguayo, María Del Carmen; Lucas-López, María Del Rosario; Pérez-Pulido, Rubén; Toledo-Del Árbol, Mª Julia	Microbial diversity of fruit and pulps treated by high hydrostatic pressure. Comunicación en congreso. Innovations in Food Packaging, Shelf Life and Food Safety.. Alemania, MÜNCHEN (MUNICH), ALEMANIA, 2015
López-Biedma, Alicia	La localización de un grupo metilo causa diferente efecto antitumoral entre dos compuestos del aceite de oliva. Comunicación en congreso. XVII Simposium Científico-Técnico EXPOLIVA 2015. , 2015
Arias-Mediano, Jose Luis; Cabeza-Montilla, Laura; Clares-Naveros, Beatriz; Melguizo-Alonso, Consolación; Ortiz-Quesada, Raul; Perazzoli-, Gloria; Prados-Salazar, José Carlos	Aproximación al tratamiento del cáncer de colon avanzado mediante nanositemas 5-fluorouracilo/partícula polimérica biodegradable. Comunicación en congreso. XII Congreso de la sociedad Española de Farmacia Industrial y Galénica. . BARCELONA, - BARCELONA, E
Grande-Gascón, María Luisa	La desigualdad de género a través de los Objetivos de Desarrollo del Milenio: la agenda post 2015. Comunicación en congreso. XII Congreso Español de Ciencia Política y de la Administración. Universidad del País Vasco (San Sebastián), 2015
López-Ortega, Jesús	EL SECRETO PROFESIONAL EN EL PERSONAL DE ENFERMERÍA. Comunicación en congreso. XIII CONFERENCIA IBEROAMERICANA DE EDUCACIÓN EN ENFERMERÍA. , 2015
Abriouel-Hayani, Hikmate; Gálvez Del Postigo-Ruiz, Antonio Miguel; Grande-Burgos, María José; López-Aguayo, María Del Carmen; Lucas-López, María Del Rosario; Martínez-Viedma, Pilar; Pérez-Pulido, Rubén; Soriano-Cuadrado, Belen	Inhibition of foodborne pathogens by plastic films activated with natural antimicrobials. Comunicación en congreso. Innovations in Food Packaging, Shelf Life and Food Safety.. Alemania, MÜNCHEN (MUNICH), ALEMANIA, 2015
Cobo-Molinos, Antonio; Hidalgo -Pestaña, Marina; Martínez-Cañamero, María Magdalena; Prieto-Gomez, Isabel; Ramirez-Sanchez, Manuel; Segarra-Robles, Ana Belén; Villarejo-Villar, Ana Belén	Gut microbiota and aminopeptidase activities. The quest for the link between high fat diets and hypertension. Comunicación en congreso. XIV International Congress on Aminoacids and Proteins. , 2015
Grande-Gascón, María Luisa	La evaluación de la política de cooperación al desarrollo implementada en los campamentos saharauis. Comunicación en congreso. XII Congreso Español de Ciencia Política y de la Administración. Universidad del País Vasco (San Sebastián), 2015
Calero-Garcia, M. Jose	THE INFLUENCE OF NUTRITIONAL RISK IN ELDERLY PATIENTS HOSPITALIZED FOR BONE FRACTURE. Comunicación en congreso. FIRST INTERNATIONAL ONLINE BIOMEDICAL CONFERENCE. , 2015
Hernandez-Padilla, María	Género como categoría de análisis y como categoría pedagógica transversal en la planificación y enseñanza de la Enfermería. Comunicación en congreso. XIV Congreso de la Federación Panamericana de profesionales de Enfermería. La Habana, Cuba, 2015
Abriouel-Hayani, Hikmate; Benomar-El Bakali, Nabil; Cobo-Molinos, Antonio; Gálvez Del Postigo-Ruiz, Antonio Miguel; Hidalgo -Pestaña, Marina; Martínez-Cañamero, María Magdalena; Prieto-Gomez, Isabel	Estudio mediante metodos independientes de cultivo del efecto del aceite de oliva y la mantequilla en la microbiota intestinal. Comparación con las poblaciones bacterianas detectadas en las dietas. Comunicación en congreso. XVII Simposio Científico-Técnic
Arias-Mediano, Jose Luis; Cabeza-Montilla, Laura; Lorente, Cristina; Melguizo-Alonso, Consolación; Ortiz-Quesada, Raul; Prados-Salazar, José Carlos; Ruíz-Martínez, Mª Adolfina	EVALUACION DE LA METODOLOGIA DE SINTESIS Y DE LA TOXICIDAD DE MAGNETOLIPOSOMAS. Comunicación en congreso. XII CONGRESO DE LA SOCIEDAD ESPAÑOLA DE FARMACIA INDUSTRIAL Y GALÉNICA. . BARCELONA, , ESPAÑA, 2015
Cobo-Molinos, Antonio; Gálvez Del Postigo-Ruiz, Antonio Miguel; Hidalgo -Pestaña, Marina; Martínez-Cañamero, María Magdalena; MARTÍNEZ-DE LA CASA, NIEVES; Prieto-Gomez, Isabel; Ramirez-Sanchez, Manuel; Segarra-Robles, Ana Belén	Extra Virgin Olive Oil and gut microbiota. An opportunity to improve your health. Comunicación en congreso. Microbiome Forum: Europe. Londres, 2015
Arias-Mediano, Jose Luis; Cabeza-Montilla, Laura; Clares-Naveros, Beatriz; Leiva-Arrabal, María Del Carmen; Melguizo-Alonso, Consolación; Ortiz-Quesada, Raul; Prados-Salazar, José Carlos	Formulación de sistemas liposoma-paclitaxel con potencial interés en el tratamiento del cáncer de mama. Comunicación en congreso. XII Congreso de la Sociedad Española de Farmacia Industrial y Galénica. . BARCELONA, - BARCELONA, ESPAÑA, 2015
Cabeza-Montilla, Laura; Hernandez-Perez, Rosa; Jiménez -Luna, Cristina; Jiménez-lópez, Julia; Leiva-Arrabal, María Del Carmen; Oliver -Esteve, Jaime Antonio; Perazzoli-, Gloria; Prados-Salazar, José Carlos; Rama-Ballesteros, Ana Rosa	GEF GENE: A NEW SUICIDE GENE THERAPY FOR NON-SMALL CELL LUNG. Comunicación en congreso. V EUROPEAN LUNG CANCER CONFERENCE. - Ginebra, Suiza, 2015
Delgado-Rodríguez, Miguel; Martínez-Ramírez, María Josefa; Molina-Ortega, Francisco Javier; Moral-Leal, Mª Luisa Del; Peinado-Herreros, Mª Ángeles; Rus-Martínez, María Del Alma	Effect of olive oil on blood markers in women with fibromyalgia. Comunicación en congreso. 37th ESPEN (European Society for Clinical Nutrition and Metabolism) Congress. Lisboa, Portugal, 2015
Arrazola-Saniger, Marcelina; Martinez-Martos, Jose Manuel; Ramirez-Exposito, Maria Jesus	The type of dietary fat modifies redox status in rats with mammary tumors.. Comunicación en congreso. XIX Jornadas Internacionales de Nutrición Práctica. Madrid, 2015

Gálvez Del Postigo-Ruiz, Antonio Miguel; Grande-Burgos, María José; López-Aguayo, María Del Carmen; Lucas-López, María Del Rosario; Ortega-Morente, Elena; Pérez-Pulido, Rubén; Toledo-Del Árbol, Mª Julia	Bacterias lácticas, bacteriocinas, altas presiones y alimentos vegetales. Comunicación en congreso. 9ª Reunión de la red temática BAL. - MADRID, ESPAÑA, 2015
Gálvez Del Postigo-Ruiz, Antonio Miguel; Grande-Burgos, María José; López-Aguayo, María Del Carmen; Lucas-López, María Del Rosario; Martínez-Viedma, Pilar; Montes-Delgado, Francisco; Ortega-Morente, Elena; Pérez-Pulido, Rubén; Requena-Domenech, Francisco	Enterococcal bacteriocins for inhibition of Listeria monocytogenes in vegetable foods.. Comunicación en congreso. Innovations in Food Packaging, Shelf Life and Food Safety.. Alemania, MÜNCHEN (MUNICH), ALEMANIA, 2015
Hernandez-Padilla, María	El discurso de los diagnósticos de enfermería a debate: el paradigma de la simplicidad frente a las nuevas epistemologías de los cuidados enfermeros. Comunicación en congreso. XIV Congreso de la Federación Panamericana de profesionales de Enfermería. La H
Gálvez Del Postigo-Ruiz, Antonio Miguel; Grande-Burgos, María José; Lucas-López, María Del Rosario; Ortega-Morente, Elena; Pérez-Pulido, Rubén; Toledo-Del Árbol, Mª Julia	Effect of high hydrostatic pressure treatment on inactivation of spoiling bacteria in cherimoya pulp. Comunicación en congreso. Second international Conference on Food and Biosystems Engineering. Mikonos, Grecia, 2015
Hidalgo -Pestaña, Marina; Martínez-Cañamero, María Magdalena; Prieto-Gomez, Isabel; Ramirez-Sanchez, Manuel; Segarra-Robles, Ana Belén; Villarejo-Villar, Ana Belén	Efecto del aceite de oliva virgen extra sobre el desarrollo de la hipertensión en ratas SHR. Implicaciones de los cambios en la microbiota intestinal. Comunicación en congreso. VI Workshop Probióticos, prebióticos y salud: Evidencia científica. Oviedo, 20
López-Biedma, Alicia	Efecto antitumoral del Pinoresinol en células tumorales de mama humanas. Comunicación en congreso. XVII simposium científico-técnico EXPOLIVA 2015. , 2015
Cobo-Molinos, Antonio; Gálvez Del Postigo-Ruiz, Antonio Miguel; Hidalgo -Pestaña, Marina; Martínez-Cañamero, María Magdalena; Prieto-Gomez, Isabel; Ramirez-Sanchez, Manuel; Segarra-Robles, Ana Belén	Differential diet effect on the fate of an intestinal Enterococcus related to blood pressure increase. Comunicación en congreso. IV Gut Microbiota for Health Summit. Barcelona, 2015
Abriouel-Hayani, Hikmate; Benomar-El Bakali, Nabil; Cobo-Molinos, Antonio; Gálvez Del Postigo-Ruiz, Antonio Miguel; Hidalgo -Pestaña, Marina; Martínez-Cañamero, María Magdalena; Prieto-Gomez, Isabel; Ramirez-Sanchez, Manuel; Segarra-Robles, Ana Belén	Dieta enriquecida en aceite de oliva virgen y microbiota intestinal: el caso del género Bacteroides y el metabolismo lipídico del hospedador. Comunicación en congreso. XXV CONGRESO NACIONAL DE MICROBIOLOGÍA. LOGROÑO - LA RIOJA, ESPAÑA, 2015
Cobo-Molinos, Antonio; Gálvez Del Postigo-Ruiz, Antonio Miguel; Hidalgo -Pestaña, Marina; Martínez-Cañamero, María Magdalena; Prieto-Gomez, Isabel; Ramirez-Sanchez, Manuel; Segarra-Robles, Ana Belén	Dieta alta en mantequilla y modificaciones en la microbiota intestinal. Papel en el desarrollo del síndrome metabólico. Comunicación en congreso. VI Workshop Probióticos, prebióticos y salud: Evidencia científica. Oviedo, 2015
Abriouel-Hayani, Hikmate; Benomar-El Bakali, Nabil; Caballero-Gómez, Natacha; Casado-Muñoz, Mª Carmen; Ennahar, Said; Gálvez Del Postigo-Ruiz, Antonio Miguel; Lavilla-Lerma, Leire	Comparative Proteomic Analysis of Lactobacillus pentosus MP-10 for the Identification of Key Proteins Involved in Triclosan Tolerance. Comunicación en congreso. International Association for Food Protection. PORTLANDO, OREGON, 2015
Cobo-Molinos, Antonio; Gálvez Del Postigo-Ruiz, Antonio Miguel; Hidalgo -Pestaña, Marina; Martínez-Cañamero, María Magdalena; MARTÍNEZ-DE LA CASA, NIEVES; Prieto-Gomez, Isabel; Sánchez, Beatriz	Caracterización mediante Multilocus Sequence Typing de cepas de enterococos aisladas de heces de ratones alimentados con diferentes dietas altas en grasa. Relación con la presión arterial del hospedador. Comunicación en congreso. IX Reunión de la Red Espa
López-Ortega, Jesús	BENEFICIOS DE LA TERAPIA MUSICAL A NIVEL EXTRAHOSPITALARIO. RESULTADOS PRELIMINARES DE UN ESTUDIO PILOTO. Comunicación en congreso. XIII CONFERENCIA IBEROAMERICANA DE EDUCACIÓN EN ENFERMERÍA. , 2015
Hita-Contreras, Fidel María	Diagnóstico por la imagen en la toma de decisiones en la recuperación funcional del deportista lesionado.. Conferencias impartidas. VII SEMINARIO SAMEDE : ¿Entrenamiento y Rendimiento Deportivo: actualización en métodos y medios para el entrenamiento y va
Calero-Garcia, M. Jose	La dirección de TFG desde un enfoque multidisciplinar: procedimientos, metodología y evaluación. Un análisis desde diferentes centros, áreas y titulaciones.. Conferencias impartidas. V CONVOCATORIA PARA LA REALIZACIÓN DE ACTIVIDADES DE FORMACIÓN DOCENTE E
Martínez-Amat, Antonio	Proceso y criterios de reincorporación a la práctica deportiva tras una lesión. Lesiones más comunes en las modalidades o manifestaciones de fuerza y resistencia. Conferencias impartidas. VII seminario SAMEDE: ¿Entrenamiento y Rendimiento Deportivo: actu
Gálvez Del Postigo-Ruiz, Antonio Miguel	70 Aniversario del Premio Nobel de A. Fleming, H. Florey y E.B. Chain por el descubrimiento de la penicilina.. Conferencias impartidas. IV Jornadas Nobel de la Universidad de Jaén.. , 2015
Hernandez-Perez, Rosa; Jiménez -Luna, Cristina; Perazzoli-, Gloria; Rama-Ballesteros, Ana Rosa; Vélez-Fernández, María Celia; Zafra-Camacho, Inmaculada	RESISTANCE MECHANISMS IN GLIOBLASTOMA CELLS. Poster en Congreso. XXVII CONGRESO DE LA SOCIEDAD ANATOMICA ESPAÑOLA. Auditorio de Oviedo, España, 2015
Arias-Mediano, Jose Luis; Cabeza-Montilla, Laura; Clares-Naveros, Beatriz; Leiva-Arrabal, María Del Carmen; Melguizo-Alonso, Consolación; Ortiz-Quesada, Raul; Prados-Salazar, José Carlos; Valdivia, L	FORMULACIÓN DE SISTEMAS LIPOSOMA-PACLITAXEL CON POTENCIAL INTERÉS EN EL TRATAMIENTO DEL CÁNCER DE MAMA. Poster en Congreso. XII Congreso de la Sociedad Española de Farmacia Industrial y Galénica. . BARCELONA, - BARCELONA, ESPAÑA, 2015

Caba-Pérez, Octavio; Cabeza-Montilla, Laura; Cendán, C.m.; Cobos, E.j.; Jiménez-lópez, Julia - IBIMER; López-romero, J.m.; Melguizo-Alonso, Consolación; Prados-Salazar, José Carlos; Vélez-Fernández, María Celia	Vehiculización de paclitaxel mediante nanopartículas lipídicas: nueva estrategia para el tratamiento del cáncer de pulmón. Poster en Congreso. V Workshop NANOUCO. , 2015
Calero-García, M. Dolores; Calero-Garcia, M. Jose; Navarro-González, Elena; Ortega-Martinez, Ana Raquel	Relación entre cuidador informal y ganancia funcional tras la hospitalización por fractura. Poster en Congreso. 57 CONGRESO DE LA SOCIEDAD ESPAÑOLA DE GERIATRÍA Y GERONTOLOGÍA Y XIV CONGRESO DE LA ASOCIACIÓN VASCA DE GERIATRÍA Y GERONTOLOGÍA ZAHARTZAROA.
Melguizo-Alonso, Consolación; Perazzoli-, Gloria; Rama-Ballesteros, Ana Rosa; Zafra-Camacho, Inmaculada	Osteogenic and Myogenic Differentiation Of Adipose ¿ Derived Mesenchymal Stem Cells: A Phenotype ¿ Genotype Study. Poster en Congreso. II SIMPOSIO DE JÓVENES INVESTIGADORES DE LA SEQT. CSIC MADRID, 2015
Arias-Mediano, Jose Luis; Cabeza-Montilla, Laura; Clares-Naveros, Beatriz; Jiménez-lópez, Julia - IBIMER; Melguizo-Alonso, Consolación; Ortiz-Quesada, Raul; Prados-Salazar, José Carlos; Rama-Ballesteros, Ana Rosa	Nueva estrategia para el tratamiento de cáncer de colón avanzado mediante el uso de nanopartículas poliméricas de 5-fluorouracilo. Poster en Congreso. V Workshop NANOUCO. , 2015
Arias-Mediano, Jose Luis; Cabeza-Montilla, Laura; Clares-Naveros, Beatriz; Lopez, J M; Melguizo-Alonso, Consolación; Ortiz-Quesada, Raul; Prados-Salazar, José Carlos; Ruíz-Martínez, Mª Adolfina	NANOMEDICINE TO IMPROVE THE TREATMENT OF ADVANCED COLON CANCER. Poster en Congreso. II Simposio de Jóvenes Investigadores de la Sociedad Española de Química Terapéutica. Madrid (España), 2015
Caba-Pérez, Octavio; Cabeza-Montilla, Laura; Melguizo-Alonso, Consolación; Ortiz-Quesada, Raul; Perazzoli-, Gloria; Prados-Salazar, José Carlos; Vélez-Fernández, María Celia	Implication of MGMT, MMR, P-Glycoprotein and CD133 Expression as Potential Mechanisms of Temozolomide Resistance In Glioblastoma Cell Lines.. Poster en Congreso. II SIMPOSIO DE JÓVENES INVESTIGADORES DE LA SEQT. CSIC MADRID, 2015
Aragón-Vela, Jerónimo; CASALS-VÁZQUEZ, CRISTINA; Casuso-Pérez, Rafael Antonio; Martínez-Amat, Antonio; Rodriguez-Huertas, Jesus Francisco	Hidden vitamin E supplementation alters endogenous antioxidant mechanisms in well-trained endurance people. Poster en Congreso. VIII International Symposium in Strength Training. Facultad de Ciencias de la Actividad Física y del Deporte de Madrid, 2015
Baeyens-Cabrera, José Manuel; Jiménez-lópez, Julia - IBIMER; Leiva-Arrabal, María Del Carmen; Martín-banderas, Lucía; Melguizo-Alonso, Consolación; Ortiz-Quesada, Raul; Prados-Salazar, José Carlos; Rama-Ballesteros, Ana Rosa	POLYMERIC NANOPARTICLES LOADED WITH PACLITAXEL, A NEW STRATEGY FOR THE TREATMENT OF LUNG CANCER. Poster en Congreso. II SIMPOSIO DE JÓVENES INVESTIGADORES DE LA SEQT. CSIC MADRID, 2015
Melguizo-Alonso, Consolación; Oliver -Esteve, Jaime Antonio; Prados-Salazar, José Carlos; Rama-Ballesteros, Ana Rosa	GLIOBLASTOMA AND NEUROBLASTOMA STEM CELLS: THE ROLE OF. Poster en Congreso. XXVII CONGRESO DE LA SOCIEDAD ANATOMICA ESPAÑOLA. Auditorio de Oviedo, España, 2015
Ercolini, Danilo; Gálvez Del Postigo-Ruiz, Antonio Miguel; Grande-Burgos, María José; La Storia, Antonietta; Lucas-López, María Del Rosario; Pérez-Pulido, Rubén; Toledo Del Arbol, Julia	Food Microbiota of green asparagus treated or not by high hydrostatic pressure. Poster en Congreso. The 2nd Microbiome R&D and Bussines Collaboration Forum Europe. LONDRES, 2015
Gálvez Del Postigo-Ruiz, Antonio Miguel; Grande-Burgos, María José; Lucas-López, María Del Rosario; Pérez-Pulido, Rubén; Toledo Del Arbol, Julia	Diversity of culturable microbiota in cherimoya pulp during storage. Poster en Congreso. The 2nd Microbiome R&D and Bussines Collaboration Forum. , 2015
Abriouel-Hayani, Hikmate; Benomar-El Bakali, Nabil; Casado-Muñoz, Mª Carmen; Ennahar, Saïd; Gálvez Del Postigo-Ruiz, Antonio Miguel; Lavilla-Lerma, Leire; Martínez-Cañamero, María Magdalena	Comparative proteomic analysis of Lactobacillus pentosus MP-10, for the identification of key proteins involved in antibiotic resistance.. Poster en Congreso. VI Workshop Probióticos, prebióticos y salud: Evidencia científica. Oviedo, 2015
Fernandez-marquez, Maria Luisa; Gálvez Del Postigo-Ruiz, Antonio Miguel; Grande-Burgos, María José; López-Aguayo, María Del Carmen; Lucas-López, María Del Rosario	Biocide-resistant bacteria from dairy food industry. Poster en Congreso. Second international Conference on Food and Biosystems Engineering. Mikonos, Grecia, 2015
González-matarín, Pedro; Hita-Contreras, Fidel María; Martínez-Amat, Antonio; Mendoza-Ladron De Guevara, Nicolas	*ASSOCIATION OF FEAR OF FALLING AND FALLS HISTORY WITH POSTURAL STABILITY IN SPANISH POSTMENOPAUSAL WOMEN. Poster en Congreso. 10th European Congress on Menopause and Andropause. , 2015*
López-Biedma, Alicia	Antitumor effect of pinoresinol on human breast cancer cells. Poster en Congreso. 5th Euro-Global Summit and Expo on Food & Beverages. Alicante, España, 2015
Abriouel-Hayani, Hikmate; Benomar-El Bakali, Nabil; Casado-Muñoz, Mª Carmen; Gálvez Del Postigo-Ruiz, Antonio Miguel; Lavilla-Lerma, Leire	Análisis in vitro del potencial probiótico de cepas de Lactobacillus pentosus aisladas de la aceituna aloreña.. Poster en Congreso. XXV Congreso Nacional Microbiología. , 2015
Abriouel-Hayani, Hikmate; Benomar-El Bakali, Nabil; Cobo-Molinos, Antonio; Gálvez Del Postigo-Ruiz, Antonio Miguel; Hidalgo -Pestaña, Marina; Martínez-Cañamero, María Magdalena	Advanced Microbiology, experiencia bilingüe español-inglés en una asignatura troncal de la Universidad de Jaén.. Poster en Congreso. XXV CONGRESO NACIONAL DE MICROBIOLOGÍA. LOGROÑO - LA RIOJA, ESPAÑA, 2015
Aragón-Vela, Jerónimo; Barranco-Ruiz, YaIra; CASALS-VÁZQUEZ, CRISTINA; Casuso-Quesada, Rafael Antonio; Martínez-Amat, Antonio; Rodriguez-Huertas, Jesus Francisco	Hidden vitamin E supplementation alters endogenous antioxidant mechanisms in well-trained endurance people. Poster en Congreso. Simposio Internacional sobre actualizaciones en el entrenamiento de la Fuerza. - MADRID, ESPAÑA, 2015
Calero-Garcia, M. Jose	MODELO GERONTOLOGICO BASADO EN LA PERSONA. Mesa redonda de Jornada. I JORNADAS SOBRE MAYORES DEPENDIENTES: ¿SE CUIDA EN LAS RESIDENCIAS A LAS PERSONAS MAYORES?. FACULTAD DE CIENCIAS DEL TRABAJO. Granada, 2015

(*) Datos contrastados con revistas JCR de acuerdo a los últimos listados publicados. (revistas año 2014)

Universidad de Jaén

Sistema de Información Científica de Andalucía
Sica 2.0 Consejería de Economía y Conocimiento
Datos a fecha Mayo 2016

UNIVERSIDAD DE JAÉN. DERECHO CIVIL, DERECHO FINANCIERO Y TRIBUTARIO

PRODUCCIÓN CIENTÍFICA	AÑO 2015
* **Nº TOTAL PUBLICACIONES EN REVISTAS JCR**	**0**
1. PRIMER CUARTIL	0
2. SEGUNDO CUARTIL	0
3. TERCER CUARTIL	0
4. CUARTO CUARTIL	0
TOTAL PUBLICACIONES EN REVISTAS REGISTRADAS EN SICA	**4**
LIBROS	**2**
CAPITULOS DE LIBROS	**6**
PATENTES	**0**
Nº TOTAL APORTACIONES A CONGRESOS	**5**
PONENCIAS	0
COMUNICACIONES	1
CONFERENCIAS	4
POSTER	0
OTROS	0

DESARROLLO DE RESULTADOS

AUTORES	PRODUCCIÓN
Anguita-Rios, Rosa Maria	EL VIACRUCIS DEL NOTARIO. Revista de derecho patrimonial (1139-7179). 2015. vol. - 38. Pag.101 - 143
Lopez-Espadafor, Carlos Maria; Muñiz-lópez, Julio César	Apuntes sobre fiscalidad inmobiliaria tras la crisis económica: caída y perspectiva de un sector en España. INNOVAZIONE E DIRITTO (1825-9871). 2015. vol. - 2. Pag.78 - 14
Soler-Belda, Ramon Rodolfo	LA TRIBUTACION EN EL COMERCIO REGULADO: EL CASO PARTICULAR DE LAS FARMACIAS. Quincena Fiscal (1132-8576). 2015. vol.2015 - 3. Pag.65 - 80
Lopez-Espadafor, Carlos Maria	Los discutibles componentes impositivos dentro de la base del IVA. Crónica tributaria (0210-2919). 2015. vol. - 154. Pag.69 - 92
Perez-Gimenez, Maria Teresa	EL PATRIMONIO RESERVABLE. Ed.. Pamplona, Navarra.. CIVITAS-ARANZADI. 2015. ISBN 9788447051694
Lopez-Espadafor, Carlos Maria; Soler-Belda, Ramon Rodolfo	LA PROGRESIVIDAD EN LAS REFORMAS TRIBUTARIAS. Ed.. . DYKINSON. 2015. ISBN 9788490854013
Jimenez-Liebana, Domingo	Actualización Capítulos 14 y 15, CURSO DE DERECHO CIVIL I. PARTE GENERAL Y DERECHO DE LA PERSONA. Pag: 185 - 221. En: CURSO DE DERECHO CIVIL I. PARTE GENERAL Y DERECHO DE LA PERSONA. Ed . Tirant lo Blanch. 2015. ISBN 978-84-9086-925-3
Jimenez-Liebana, Domingo	Actualización Capítulos 11,12, 25 y 26 del CURSO DE DERECHO CIVIL IV.DERECHOS DE FAMILIA Y SUCESIONES. Pag: 151, 429 - 199,470. En: CURSO DE DERECHO CIVIL IV. DERECHOS DE FAMILA Y SUCESIONES. Ed . Tirant lo Blanch. 2015. ISBN 978-84-9086-927-7
Lopez-Espadafor, Carlos Maria	ANÁLISIS DE LA ORDENACIÓN DE LOS GASTOS Y SUBVENCIONES ELECTORALES Y SU PROCEDIMIENTO DE CONTROL. Pag: 231 - 240. En: DELITOS ELECTORALES. UNA APROXIMACIÓN AL DERECHO ELECTORAL MEXINCANO Y ESPAÑOL. Ed . Universidad de Xalapa. 2015. ISBN 978-607-8156-29-0
Jimenez-Liebana, Domingo	Derecho Civiil III. Cuaderno de actividades. Pag: 25 - 54. En: Capítulos VI al X, Derecho Civil III. Cuaderno de Actividades. Ed . Editorial Técnica Avicam. 2015. ISBN 978-84-943533-1-4
Lopez-Espadafor, Carlos Maria	The Spanish system. Pag: 65 - 77. En: Tax implications of natural disasters and pollution. Ed . Kluwer Law International. 2015. ISBN 978-90-411-5611-2
Lopez-Espadafor, Carlos Maria	Informes nacionales sobre autonomía tributaria y tributos municipales: España. Pag: 363 - 371. En: La crisi de los impuestos locales. Ed . Universidad del Rosario. 2015. ISBN 978-958-738-699-8
Anguita-Rios, Rosa Maria	LA INSOVENCIA FAMILIAR. Comunicación en congreso. CONGRESSO INTERNACIONAL AUTONOMIA E HETERONOMIA NO DIREITO DA FAMILIA E NO DIREITO DAS SUCESSOES. , 2015
Lopez-Espadafor, Carlos Maria	I principi di giustizia tributaria nella dimensione europea. Conferencias impartidas. Master in Diritto Tributario. BOCCONI UNIVERSITA, MILANO, 2015

Lopez-Espadafor, Carlos Maria	I principi di giustizia tributaria e l'armonizzazione fiscale nell'Unione Europea. Conferencias impartidas. V anno del corso di laurea magistrale in Giurisprudenza. , 2015
Lopez-Espadafor, Carlos Maria	El deber de colaboración entre estados en la lucha contra el fraude fiscal. Conferencias impartidas. FORO DE EXPERTOS SOBRE CONTROL DEL FRAUDE FISCAL Y PREVENCIÓN DEL BLANQUEO DE CAPITALES. FACULTAD DE CIENCIAS DEL TRABAJO. UNIVERSIDAD DE GRANADA, 2015
Lopez-Espadafor, Carlos Maria	Imposizione (non) confiscatoria e tributi indiretti. Conferencias impartidas. Corso di laurea in Giurisprudenza. , 2015

(*) Datos contrastados con revistas JCR de acuerdo a los últimos listados publicados. (revistas año 2014)

Universidad de Jaén

Sistema de Información Científica de Andalucía
Sica 2.0 Consejería de Economía y Conocimiento
Datos a fecha Mayo 2016

DERECHO PÚBLICO

PRODUCCIÓN CIENTÍFICA	AÑO 2015
* **Nº TOTAL PUBLICACIONES EN REVISTAS JCR**	**0**
1. PRIMER CUARTIL	0
2. SEGUNDO CUARTIL	0
3. TERCER CUARTIL	0
4. CUARTO CUARTIL	0
TOTAL PUBLICACIONES EN REVISTAS REGISTRADAS EN SICA	**5**
LIBROS	**1**
CAPITULOS DE LIBROS	**10**
PATENTES	**0**
Nº TOTAL APORTACIONES A CONGRESOS	**11**
PONENCIAS	2
COMUNICACIONES	2
CONFERENCIAS	6
POSTER	1
OTROS	0

DESARROLLO DE RESULTADOS

AUTORES	PRODUCCIÓN
Carbonell-Porras, Eloísa	Unidad de mercado y descentralización territorial en el sector agroalimentario español: la incidencia de la Ley 20/2013, de 9 de diciembre. Przeglad Prawa Rolnegro (). 2015. vol. - 1/16. Pag.227 - 242
De La Torre-Martínez, Lourdes	La legitimación activa del "interés difuso": ¿una nueva categoría para proteger la igualdad?. Revista General de Derecho Administrativo (). 2015. vol.2015 - 40. Pag. -
López-Navío, Ana	Recensión ¿Ciudad y movilidad: la regulación de la movilidad urbana sostenible¿,. Civitas. Revista española de derecho administrativo (0210-8461). 2015. vol. - 170. Pag.443 - 446
López-Navío, Ana	Recensión bibliográfica "La libertad religiosa en las sociedades multiculturales. Las jurisprudencias nacional y europea, ". Revista de Estudios Jurídicos (2340-5066). 2015. vol. - 15. Pag.1 - 3
Carbonell-Porras, Eloísa	Aproximación a los conceptos de interés colectivo y difuso en Derecho Administrativo Español. Derecho Y Debate (). 2015. vol. - 9. Pag. -
Carbonell-Porras, Eloísa; Lopez-Benitez, Mariano	Régimen Jurídico Básico de las Administraciones Públicas. Libro Homenaje al profesor Cosculluela. Ed.. . Iustel. 2015. ISBN 978-84-9890-282-2
Carbonell-Porras, Eloísa	La organización administrativa. Conceptos, principios y reglas generales. Pag: 261 - 300. En: Derecho Administrativo, dir. M. REBOLLO y D. VERA. Ed . Tecnos. 2015. ISBN 978-84-3-9-6780-3
Marti-Del Moral, Antonio	La incidencia del derecho comunitario en la formación de las autoridades reguladoras como administraciones independientes. Pag: 309 - 329. En: Régimen Jurídico Básico de las Administraciones Públicas. Libro Homenaje al profesor Cosculluela. Ed . Iustel. 2
Lozano-Miralles, Jorge	Universidad y crisis económica: el caso español. Pag: 547 - 577. En: Diritti sociali e crisi economica.Problemi e prospettive. Ed . Giappichelli editore. 2015. ISBN 978-88-921-0112-8
Marti-Del Moral, Antonio	La neutralidad política de los expertos en las autoridades reguladoras y la cooperación europea en el mercado interior del gas y de la electricidad. Pag: 119 - 134. En: Estrategias del Derecho ante la incertidumbre y la globalización. Ed . Marcial Pons. 2
Carbonell-Porras, Eloísa	Algunas consideraciones sobre el procedimiento para la declaración de lesividad. Pag: 1 - 1004. En: Régimen Jurídico Básico de las Administraciones Públicas. Libro Homenaje al profesor Cosculluela. Ed . Iustel. 2015. ISBN 978-84-9890-282-2
Marti-Del Moral, Antonio	Die politische Neutralität von Experten bei regulierenden Behörden und die europäische Kooperation im Gas- und Strombinnenmarkt. Pag: 132 - 151. En: Strategien des Rechts im Angesicht von Ungewissenheit und Globalisierung. Ed . Nomos Verlag. 2015. ISBN 97
De La Torre-Martínez, Lourdes	El fomento de la neutralidad política de los expertos y la cooperación transnacional de entidades reguladras. La regulación europea en materia de comunicaciones electrónicas. Pag: 103 - 119. En: Estrategias del Derecho ante la incertidumbre y la globaliza

De La Torre-Martínez, Lourdes	El régimen estatutario de los electos locales: ¿es norma básica estatal en sentido material y formal?. Pag: 330 - 347. En: Régimen Jurídico Básico de las Administraciones Públicas. Libro Homenaje al profesor Cosculluela. Ed . Iustel. 2015. ISBN 978-84-989
De La Torre-Martínez, Lourdes	Förderung der politischen Neutralität von Experten und tarnsnationale Kooperation von Aufschitsbehörden. Die europäische Regulierung im Bereich der elektronischer Kommunikation. Pag: 112 - 132. En: Strategien des Rechts im Angesicht von Ungewissenheit und
Carbonell-Porras, Eloísa	Las Administraciones Locales. Pag: 339 - 361. En: Derecho Administrativo, dir. M. REBOLLO y D. VERA. Ed . Tecnos. 2015. ISBN 978-84-3-9-6780-3
Carbonell-Porras, Eloísa	La Ley 27/2013, de Racionalización y Sostenibilidad de la Administración local en perspectiva:su aplicación presente y futura. Ponencia en Jornada. jornada de actualización local. Diputación de Málaga, 2015
Carbonell-Porras, Eloísa	Los intereses colectivos y el acceso a la jurisdicción contencioso-administrativa en general y en defensa del derecho fundamental a la igualdad en particular¿. Ponencia en Jornada. Jornadas sobre la defensa de los Derecho Humanos en la Europa 2015. - Nápo
López-Navío, Ana	Comunicación "Comparativa entre los sistemas constitucionales de Marruecos y España". Comunicación en congreso. III CONGRESO INTERNACIONAL DEL GRUPO DE TÁNGER: "LAS PRIMAVERAS ÁRABES EN PERSPECTIVA: PROCESOS POLÍTICOS Y REFORMAS INSTITUCIONALES". TÁNGER,
López-Navío, Ana	Comunicación "The new constitutional amparo after the 2007 reform". Comunicación en Jornada. JORNADAS DOCTORALES PARA JÓVENES INVESTIGADORES DE LA UNIVERSIDAD DE JAÉN 2015. - JAÉN, ESPAÑA, - UNIVERSIDAD DE JAÉN, 2015
Lozano-Miralles, Jorge	Dialogo de Cortes: la protección de los derechos fundamentales y el valor de la jurisprudencia. Conferencias impartidas. Desafios actuales de los derechos humanos fundamentales: un diálogo entre América Latina y Europa. - Jaén, España, 2015
Cuesta-Revilla, José	La gestione dell'acqua: un processo verso la privatizazione?. Conferencias impartidas. Acqua e autonomie territoriali. Il caso spagnolo. , 2015
Lozano-Miralles, Jorge	Los derechos fundamentales, valor de la jurisprudencia y dialogo de cortes. Conferencias impartidas. Master en Derecho Constitucional y jurisdicción contencioso-administrativa. - Universidad de Jaén, 2015
Lozano-Miralles, Jorge	Los estados de excepción y de emergencia desde los derechos fundamentales. Conferencias impartidas. VII Jornadas sobre seguridad y cultura de la defensa: Nuevos retos y evolución de conflictos en materia de defensa. - Jaén, España, 2015
Lozano-Miralles, Jorge	Tribunal Constitucional y Poder Judicial: recurso de Amparo y art. 24 de la Constitución. Conferencias impartidas. III Jornadas de Debate y Actualidad Jurídicas. - UNIVERSIDAD DE JAEN, ESPAÑA, 2015
Carbonell-Porras, Eloísa	Valor y efecos de la Carta Europea de Autonomía Local. Conferencias impartidas. Jornadas Conmemorativa del XXX Aniversario de la Firma de la Carta Eurpea de Autonomia Local. , 2015
De La Torre-Martínez, Lourdes	Resolucion extrajudicial de conflictos en materia de unidad de mercado. Poster en Congreso. X Congreso Nacional de la Asociación Española de Profesores Derecho Administrativo. , 2015

(*) Datos contrastados con revistas JCR de acuerdo a los últimos listados publicados. (revistas año 2014)

DERECHO PÚBLICO Y COMÚN EUROPEO	
PRODUCCIÓN CIENTÍFICA	AÑO 2015
* **Nº TOTAL PUBLICACIONES EN REVISTAS JCR**	**0**
1. PRIMER CUARTIL	0
2. SEGUNDO CUARTIL	0
3. TERCER CUARTIL	0
4. CUARTO CUARTIL	0
TOTAL PUBLICACIONES EN REVISTAS REGISTRADAS EN SICA	**16**
LIBROS	**1**
CAPITULOS DE LIBROS	**10**
PATENTES	**0**
Nº TOTAL APORTACIONES A CONGRESOS	**16**
PONENCIAS	7
COMUNICACIONES	6
CONFERENCIAS	2
POSTER	0
OTROS	1

DESARROLLO DE RESULTADOS	
AUTORES	PRODUCCIÓN
Salazar-Revuelta, Maria	Formación en el Derecho romano y en la tradición romanística del principio de la buena fe y su proyección en el Derecho comunitario europeo. REVISTA INTERNACIONAL DE DERECHO ROMANO (1989-1970). 2015. vol. - 14. Pag.111 - 187
Tirapu-Martinez, Daniel	Con motivo de la Declaración conciliar "Dignitatis Humanae", 50 años, algunas reflexiones. Revista general de derecho canónico y derecho eclesiástico del estado (1696-9669). 2015. vol. - 37. Pag.1 - 22
García-blesa, Juán	Critical Analysis of the Law 14/2014 on Maritime Navigation. Spanish Yearbook of International Law (2211-6125). 2015. vol.18 - . Pag.293 - 298
Muñoz-Rodríguez, María Del Carmen	Crónica de la Organización de las Naciones Unidas (enero - diciembre 2013). Revista electrónica de estudios internacionales (1697-5197). 2015. vol. - 30. Pag.1 - 28
Salazar-Revuelta, Maria	El peculiar carácter noxal de las acciones in factum furti vel damni adversus nautas, caupones et stabularios: especial referencia a la empresa marítima. Seminarios Complutenses de Derecho Romano (1135-7673). 2015. vol.28 - . Pag.997 - 1017
De Faramiñán-Gilbert, Juan Manuel	L,idea dell,Europa sviluppata da Coudenhove-Kalergi edi suoi aspetti attuali. Rivista eletronica Ordine Internazionale e Diritti Umani (2284-3531). 2015. vol.2015 - . Pag.599 - 606
Cruz-Ángeles, Jonatan; Gutiérrez-Castillo, Víctor Luis	La conciliación de la función pública internacional y la familia homoparental. Anuario de los Cursos de Derechos Humanos de Donostia-San Sebastián (2341-0655). 2015. vol. - . Pag.217 - 242
Ruiz-Moreno, Jose Maria	La Intromisión de la Jurisdicción Ordinaria en el Arbitraje de Consumo. Riedpa.com Revista Internacional de Estudios de Derecho Procesal y Arbitraje (1989-3892). 2015. vol. - 1. Pag.1 - 27
De Faramiñán-Gilbert, Juan Manuel	La noche de las ideas o algo de luz sobre los flujos migratorios. Abodados, Revista del Consejo General de la Abogacia (1887-7443). 2015. vol. - Especial. Oct 2015. Pag.42 - 44
Gutiérrez-Castillo, Víctor Luis	LA ORDENACIO¿N DEL ESPACIO MARITIMO Y LA GOBERNANZA SOSTENIBLE EN LA UNIO¿N EUROPEA. Revista General de Derecho Europeo (1696-9634). 2015. vol.35 - 35. Pag.1 - 18
Ruiz-Moreno, Jose Maria	La tutela cautelar del Derecho de Marca: La problemática de una doble regulación. Revista general de derecho procesal (1696-9642). 2015. vol. - 35. Pag.1 - 33
Ruiz-Moreno, Jose Maria	La Tutela Ejecutiva de los Anticipos a Cuenta en el Proceso Laboral: Análisis de sus problemas y propuestas de solución. Revista Trabajo y Seguridad Social, Centro de Estudios Financieros (1138-9583). 2015. vol. - 387. Pag.43 - 62
De Faramiñán-Gilbert, Juan Manuel	Ucrania, sobre la linea roja. Rivista della cooperazione giuridica internazionale (1129-2113). 2015. vol. - 49. Pag.17 - 24

Gutiérrez-Castillo, Víctor Luis	Derecho del mar y sostenibilidad ambiental en el Mediterráneo, Valencia: Tirant Lo Blanch, 2014, 575 pp.. REVISTA ESPAÑOLA DE DERECHO INTERNACIONAL (). 2015. vol.67 - 2. Pag.309 - 311
Gutiérrez-Castillo, Víctor Luis	Mejora de las condiciones de la inmigración de las personas del África Subsahariana a la Unión Europea. REVISTA DE ESTUDIOS JURÍDICOS (1576-124X). 2015. vol.15 - . Pag.1 - 4
López-Sidro-López, Ángel	El notorio arraigo de las confesiones religiosas en España a partir del Real Decreto que regula su declaración. Ius Canonicum (0021-325X). 2015. vol.55 - 110. Pag.821 - 833
Cruz-Ángeles, Jonatan; Garcia-Ramirez, Paola; Gutiérrez-Castillo, Víctor Luis	Diccionario de la Cooperación internacional al Desarrollo con África Subsahariana. Ed.. . Universidad de Jaen. 2015. ISBN 978-84-8439-888-2
De Faramiñán-Gilbert, Juan Manuel	Voz: "Oficina de Coordinación de Asuntos Humanitarios". Pag: 217 - 217. En: Diccionario de la Cooperación internacional al Desarrollo con África Subsahariana. Ed . Universidad de Jaen. 2015. ISBN 978-84-8439-888-2
De Faramiñán-Gilbert, Juan Manuel	Voz: "Ayuda Humanitaria". Pag: 49 - 49. En: Diccionario de la Cooperación internacional al Desarrollo con África Subsahariana. Ed . Universidad de Jaen. 2015. ISBN 978-84-8439-888-2
Salazar-Revuelta, Maria	Privilegios de la banca respecto de los intereses en los préstamos: ¿legalidad y/o utilidad?. Pag: 221 - 238. En: LA ACTIVIDAD DE LA BANCA Y LOS NEGOCIOS MERCANTILES EN EL MARE NOSTRUM. Ed . Aranzadi. 2015. ISBN 978-84-9098-078-1
Muñoz-Rodríguez, María Del Carmen	Política de Cooperación al Desarrollo de la Unión Europea. Pag: 238 - 241. En: Diccionario de la cooperación internacional al desarrollo con África Subsahariana. Ed . Universidad de Jaén. 2015. ISBN 978-84-8439-888-2
Muñoz-Rodríguez, María Del Carmen	Países ACP. Pag: 223 - 225. En: Diccionario de la cooperación internacional al desarrollo con África Subsahariana. Ed . Universidad de Jaén. 2015. ISBN 978-84-8439-888-2
López-Sidro-López, Ángel	La libertad religiosa en el Derecho español, entre la laicidad y el pluralismo. Pag: 285 - 318. En: La libertad religiosa en las sociedades multiculturales. Las jurisprudencias nacional y europea. Ed . . 2015. ISBN 9788490531822
Cruz-Ángeles, Jonatan; Gutiérrez-Castillo, Víctor Luis	Islam and international organizations. Pag: 171 - 191. En: Evolutions in the Law of International Organizations. Ed . Brill / Nijhoff. 2015. ISBN 0924-4883
Muñoz-Rodríguez, María Del Carmen	Convenio de Lomé. Pag: 84 - 86. En: Diccionario de la cooperación internacional al desarrollo con África Subsahariana. Ed . Universidad de Jaén. 2015. ISBN 978-84-8439-888-2
De Faramiñán-Gilbert, Juan Manuel	Voz: "Resolución de conflictos". Pag: 263 - 263. En: Diccionario de la Cooperación internacional al Desarrollo con África Subsahariana. Ed . Universidad de Jaen. 2015. ISBN 978-84-8439-888-2
Muñoz-Rodríguez, María Del Carmen	Acuerdo de Asociación ACP-UE. Pag: 17 - 19. En: Diccionario de la cooperación internacional al desarrollo con África Subsahariana. Ed . Universidad de Jaén. 2015. ISBN 978-84-8439-888-2
Tirapu-Martinez, Daniel	Antecedentes concordatarios españoles. Ponencia en Congreso. VII Simposio Internacional de Derecho Concordatario "Enseñanza Superior y Religión en el ordenamiento jurídico español". , 2015
Muñoz-Rodríguez, María Del Carmen	Las cláusulas de condicionalidad democrática en los acuerdos de la UE con terceros Estados. Ponencia en Jornada. La Unión Europea, la Política Exterior en materia de derechos humanos y las operaciones de gestión de crisis. FACULTAD DE DERECHO UNIVERSIDAD
Muñoz-Rodríguez, María Del Carmen	La tecnologia e le politiche spaziali a favore del patrimonio culturale. Ponencia en Congreso. Patrimonio e identitá culturale como risorsa o como vincolo: scelte regolative e difficoltà applicative. Napoles (Italia), 2015
Muñoz-Rodríguez, María Del Carmen	Patrimonio Culturale, Società e Diritti Umani in Europa. Ponencia en Curso. Tutela, europrogettazione e management del patrimonio culturale. - Nápoles, Italia, 2015
Muñoz-Rodríguez, María Del Carmen	Remote Sensing e Patrimono: Questioni Istituzionali e Giuridiche. Ponencia en Curso. Tutela, europrogettazione e management del patrimonio culturale. - Nápoles, Italia, 2015
Muñoz-Rodríguez, María Del Carmen	España, la Unión Europea y el Espacio Ultraterrestre. Ponencia en Curso. España y el Espacio Ultraterrestre: retos institucionales, jurídicos y tecnológioos. - Baeza (Jaén), España, 2015
Muñoz-Rodríguez, María Del Carmen	The Use of Satellite Data in Courts. Ponencia en Curso. 24th Summer Course on Space Law and Policy. Caen, Francia, 2015
Ruiz-Moreno, Jose Maria	Seminario Internacional de Arbitraje. Comunicación en Seminario. I Seminario Internacional sobre Arbitraje. , 2015
Salazar-Revuelta, Maria	Aprende-innovando desde la historia de la ciudadanía en femenino. Comunicación en Jornada. IX JORNADAS SOBRE INNOVACIÓN DOCENTE EN LA UNIVERSIDAD DE ALMERÍA. , 2015
Muñoz-Rodríguez, María Del Carmen	*EU and ESA: still a long way to establish any appropriate relations?. Comunicación en congreso. 66th International Astronautical Congress (E3. 28th Symposium on Space Policy, Regulations and Economics). Jerusalén (Israel), 2015*
Salazar-Revuelta, Maria	*Materiales didácticos en clave de género. Iura. RvB. Comunicación en Jornada. IX JORNADAS SOBRE INNOVACIÓN DOCENTE EN LA UNIVERSIDAD DE ALMERÍA. , 2015*
Muñoz-Rodríguez, María Del Carmen	Spain: towards a National Space Legislation and a Spanish Space Agency?. Comunicación en congreso. 66th International Astronautical Congress (58th IISL Colloquium on the Law of Outer Space). Jerusalén (Israel), 2015
López-Sidro-López, Ángel	La Facultad de Teología de la Universidad de Malta: crónica de su expulsión (y posterior reintegración) por el Estado. Comunicación en congreso. VII Simposio Internacional de Derecho Concordatario: Enseñanza Superior y Religión en el ordenamiento jurídico

Gutiérrez-Castillo, Víctor Luis	Protección internacional de los Derechos humanos en el mundo árabe. Conferencias impartidas. ciclo de conferencias del programa interuniversitario Aula Mediterrània. , 2015
Gutiérrez-Castillo, Víctor Luis	Comunicación y educación para el desarrollo. Conferencias impartidas. IV Jornadas internacionales de Comunicación y Sociedad: Comunicación y Educación. Retos y oportunidades en contextos de diversidad. Girona, 2015
Muñoz-Rodríguez, María Del Carmen	Responsabilidad social corporativa e inmigración. Mesa redonda de Congreso. MIGRACIONES INTERNACIONALES Y SOSTENIBILIDAD SOCIAL/INTERNATIONAL MIGRATIONS AND SOCIAL SUSTAINABILITY. - Jaén, España; Baeza, España, 2015

(*) Datos contrastados con revistas JCR de acuerdo a los últimos listados publicados. (revistas año 2014)

Sistema de Información Científica de Andalucía
Sica 2.0 Consejería de Economía y Conocimiento
Datos a fecha Mayo 2016

UNIVERSIDAD DE JAÉN. DEPARTAMENTO DE DERECHO PÚBLICO Y DERECHO PRIVADO ESPECIAL	
PRODUCCIÓN CIENTÍFICA	AÑO 2015
* **Nº TOTAL PUBLICACIONES EN REVISTAS JCR**	**1**
1. PRIMER CUARTIL	0
2. SEGUNDO CUARTIL	0
3. TERCER CUARTIL	0
4. CUARTO CUARTIL	1
TOTAL PUBLICACIONES EN REVISTAS REGISTRADAS EN SICA	**28**
LIBROS	**7**
CAPITULOS DE LIBROS	**20**
PATENTES	**0**
Nº TOTAL APORTACIONES A CONGRESOS	**15**
PONENCIAS	3
COMUNICACIONES	9
CONFERENCIAS	3
POSTER	0
OTROS	0

DESARROLLO DE RESULTADOS

AUTORES	PRODUCCIÓN
Molina-Navarrete, Cristobal	INDEPENDENCIA DEL JUEZ SOCIAL Y SEGURIDAD JURÍDICA: LA TENSIÓN ENTRE LA LEY Y LOS "USOS OPCIONALES DEL DERECHO" EN LA EXPERIENCIA LABORAL RECIENTE. Trabajo y derecho (2386-8090). 2015. vol. - 4. Pag.15 - 33
Molina-Navarrete, Cristobal	Dos décadas de Ley, ¿veinte años de prevención de riesgos laborales?: Agridulce aniversario. Estudios Financieros. Revista de Trabajo y Seguridad Social. Comentarios, Casos Practicos (1138-9532). 2015. vol. - 392. Pag.5 - 13
Ruiz-Seisdedos, Susana	Participación política y liderazgo de género: Las presidentas latinoamericanas. america latina hoy (). 2015. vol.71 - . Pag.151 - 170
Ramos-Vázquez, Isabel	Un siglo de estudios de derecho penitenciario comparado en España (ss.XIX-XX). European Journal of Legal History. Zeitschrift für Europäische Rechtsgeschichte (2255-2707). 2015. vol.1 - 12. Pag.680 - 725
Martínez-Gutiérrez, Ángel	Pretendida prohibición de registro o limitación de uso de marcas geográficas en el ámbito oleícola. Una discusión abierta. Actas de Derecho Industrial y Derecho de Autor (1139-3289). 2015. vol.35 - . Pag.151 - 172
Vallecillo-Gamez, Maria Rosa	POLÍTICA DE EMPLEO Y PERIODO DE PRUEBA DE UN AÑO: CRITICA DESDE LA DOBLE PERSPECTIVA CONSTITUCIONAL E INTERNACIONAL. Temas laborales: Revista andaluza de trabajo y bienestar social (ISSN 0213-0750). 2015. vol. - 129/2015. Pag.79 - 106
Molina-Navarrete, Cristobal	Monográficos. Últimas tensiones en el control judicial de los despidos colectivos.. Estudios Financieros. Revista de Trabajo y Seguridad Social. Comentarios, Casos Practicos (1138-9532). 2015. vol. - 388. Pag.155 - 195
Ojeda-Garcia, Raquel	Mauritania: régimen autoritario y reconfiguración del sistema de partidos. Revista CIDOB d¿Afers Internacionals (2013-035X). 2015. vol. - 109. Pag.109 - 131
García-Guindo, Miguel; Mesa, Beatriz	Libia: la nueva guerra por el poder económico. Revista CIDOB d¿Afers Internacionals (). 2015. vol. - 109. Pag.91 - 107
García-Jiménez, Manuel	La prestación jubilación ancipada y la acreditación del grado de discapacidad. Revista de Derecho de la Seguridad Social (2387-0370). 2015. vol.5 - 5. Pag.145 - 158
Casa-Quesada, Susana De La	PENSIONES, DESEMPLEO Y PREVISION SOCIAL COMPLEMENTARIA Nº 175. Nueva Revista Española de Derecho del Trabajo (ISSN 0212-6095). 2015. vol. - 175. Pag.151 - 164
García-Guindo, Miguel; Montabes-Pereira, Juan; Mousa, Adnan	La capacidad estatal en la gestión de los conflictos violentos. Revista de Investigaciones Políticas y Sociológicas (). 2015. vol.14 - 2. Pag.95 - 112
Molina-Navarrete, Cristobal	LAGUNAS Y ANTINOMIAS DEL RÉGIMEN LEGAL DE ULTRA-ACTIVIDAD DE CONVENIOS: LÍNEAS DE INTEGRACIÓN Y CORRECCIÓN POR EL "DERECHO VIVO". Trabajo y derecho (2386-8090). 2015. vol. - 2. Pag.77 - 83
Martínez-Gutiérrez, Ángel	Imitación rectius evocación de una denominación geográfica vitivinícola a través de una marca. ACTAS DE DERECHO INDUSTRIAL Y DERECHO DE AUTOR (1139-3289). 2015. vol.único - 35. Pag.500 - 503

Gallardo-Castillo, María Jesús	Extensión y límites de la potestad revisora de los actos administrativos. Revista Derecho y Cambio Social (224-4131). 2015. vol.1 - 39. Pag.1 - 16
Gallardo-Castillo, María Jesús	El ilícito penal y El Ilícito Administrativo y su distinto fundamento como justificación de la imposición de la doble sanción en el ámbito de las relaciones de sujeción especial. Actualidad Administrativa (1130-9946). 2015. vol.1 - 1. Pag.5 - 13
Chamocho-Cantudo, Miguel Ángel	El Fuero Nuevo de Málaga (1495). Glossae (0214-669X). 2015. vol.1 - 12. Pag.232 - 248
Ruiz-Rico-Ruiz, Gerardo	El control sobre la financiación de los partidos políticosun desafío permanente para el legislador. Teoría y Realidad Constitucional (1139-5583). 2015. vol. - 35. Pag.281 - 308
Casa-Quesada, Susana De La	DISCRIMINACION POR RAZON DE SEXO EN EL ACCESO AL EMPLEO. STSJ SANTA CRUZ DE TENERIFE 7 DE ABRIL DE 2014 (AS 2014. 2179). Nueva Revista Española de Derecho del Trabajo (ISSN 0212-6095). 2015. vol. - 173. Pag.341 - 350
Ramos-Vázquez, Isabel	Derecho y marginalidad en la Edad Moderna castellana: la figura del "delincuente potencial". AEQUITAS. ESTUDIOS SOBRE HISTORIA, DERECHO E INSTITUCIONES (2174-9493). 2015. vol.6 - . Pag.43 - 71
Gallardo-Castillo, María Jesús	Causalidad probabilística, incertidumbre causal y responsabilidad sanitaria: la doctrina de la pérdida de oportunidad. REVISTA ARAGONESA DE ADMINISTRACION PUBLICA (). 2015. vol.1 - 45-45. Pag.35 - 66
Molina-Navarrete, Cristobal	"MIENTRAS TANTO...": UN "COSMÉTICO" NUEVO TEXTO REFUNDIDO DEL ESTATUTO DE LOS TRABAJADORES. Estudios Financieros. Revista de Trabajo y Seguridad Social. Comentarios, Casos Practicos (1138-9532). 2015. vol. - 392. Pag.71 - 104
Vela-Diaz, Raquel	LA GOBERNANZA ECONÓMICA EUROPEA: UNA APROXIMACIÓN A SU INCIDENCIA EN LOS SISTEMAS DE RELACIONES LABORALES. CEF Revista de Trabajo y Seguridad Social, (). 2015. vol. - 385. Pag.13 - 48
Casa-Quesada, Susana De La	PENSIONES, DESEMPLEO Y PREVISION SOCIAL COMPLEMENTARIA Nº 182. Nueva Revista Española de Derecho del Trabajo (ISSN 0212-6095). 2015. vol. - 182. Pag.146 - 169
Vela-Diaz, Raquel	RECENSIÓN BIBLIOGRÁFICA: DERECHO DEL TRABAJO1. EL DERECHO SINDICAL. CEF Revista de Trabajo y Seguridad Social, (). 2015. vol. - 389-390. Pag.221 - 224
Casa-Quesada, Susana De La	PENSIONES, DESEMPLEO Y PREVISION SOCIAL COMPLEMENTARIA Nº 179. Nueva Revista Española de Derecho del Trabajo (ISSN 0212-6095). 2015. vol. - 179. Pag.155 - 171
García-Guindo, Miguel; Martínez- Valera, Gabriel	La guerra híbrida: nociones preliminares y su repercusión en el planeamiento de los países y organizaciones occidentales. Instituto Español de Estudios Estratégicos (). 2015. vol.2 - . Pag.1 - 36
Ojeda-Garcia, Raquel	The Project of Advanced Regionalisation in Morocco: Analysis of a Lampedusian Reform. British Journal of Middle Eastern Studies (1353-0194). 2015. vol. - . Pag.1 - 13
Molina-Navarrete, Cristobal; Monereo-Perez, Jose Luis; Quesada-Segura, Rosa	Manual de Seguridad Social. Ed.. . Editorial Tecnos. 2015. ISBN 978-84-309-6661-5
Gallardo-Castillo, María Jesús	Régimen disciplinario de los funcionarios públicos. Ed.. . Thomson Reuters Aranzadi. 2015. ISBN 978-84-9098-433-8
Casa-Quesada, Susana De La	LA NEGOCIACION COLECTIVA EN PREVENCIÓN DE RIESGOS PSICOSOCIALES EN EL TRABAJO. A LOS 20 AÑOS DE VIGENCIA DE LA LPRL. Ed.. . UGT. 2015. ISBN
Perez-Sola, Nicolas	La defensa convencinal de los derechos en España. ¿Es posible el diálogo entre tribunales?. Ed.. Madrid. Instituto Nacional de Administración Pública. 2015. ISBN 987-84-7351-456-9
Álvarez-Montero, Antonio	DROGODEPENDENCIAS Y ADICCIONES EN LOS AMBIENTES DE TRABAJO: BUENAS PRÁCICAS DE REGULACIÓN Y GESTIÓN NEGOCIADAS. Ed.. . UGT-CEC. 2015. ISBN
Carazo-Liébana, María José	Diritti sociali e crisi economica.Problemi e prospettive. Ed.. Torino (italia). Giappichelli editore. 2015. ISBN 978-88-921-0112-8
García-Jiménez, Manuel	Veinte años de la Ley de Prevención de Riesgos Laborales: pasado, presente y futuro. Ed.. Sevilla. Instituto Andaluz de Prevención de Riesgos Laborales. Consjería de Empleo, empresa y comercio. Junta de Andalucía. 2015. ISBN
Ojeda-Garcia, Raquel; Zafra-Gómez, José Luis	Los gobiernos locales andaluces en 2013/2014. Pag: - . En: Anuario Político de Andalucía 2013/2014. Ed . Fundación Pública Andaluza Centro de Estudios Andaluces, Consejería de la Presidencia y Administración Local, Junta de Andalucía. 2015. ISBN
Molina-Navarrete, Cristobal	LA REGULACIÓN DE EMPLEO EN LAS EMPRESAS CON ESTRUCTURA DE GRUPO: PUNTOS CRÍTICOS DE LA DOBLE INVOLUCIÓN JURISPRUDENCIAL. Pag: 263 - 300. En: CONTROVERSIAS VIVAS DEL NUEVO DERECHO DEL TRABAJO. Ed . LA LEY. 2015. ISBN 978-84-9020-394-1
Ojeda-Garcia, Raquel; Suárez-collado, Ángela	The Project of Advanced Regionalisation in Morocco: Analysis of a Lampedusian Reform. Pag: - . En: Continuity and change before and after the Arab uprisings. Morocco, Tunisia, and Egypt. Ed . Routledge. 2015. ISBN
Martínez-Gutiérrez, Ángel	Ochrona rodzinnego gospodarstwa rolnego w prawie hiszpanskim. Pag: 293 - 307. En: Prawne mechanizmy wspierania i ochrony rolnictwa rodzinnego w polsce i nniych panstwach unii europejskiej. Ed . Ministerstwo Rolnictwa i Rozwojy Wsi. 2015. ISBN 978-83-63503
Molina-Navarrete, Cristobal	LAS MEDIDAS DE "FLEXIBILIDAD INTERNA" EN EL EMPLEO PÚBLICO COMO UNA ALTERNATIVA A LOS DESPIDOS: ¿UN RÉGIMEN ESPECIAL O EXCEPCIONAL?. Pag: 161 - 194. En: MEDIDAS DE REESTRUCTURACIÓN EMPRESARIAL DEL EMPLEO PÚBLICO EN TIEMPOS DE CRISIS. Ed . EDITORIAL ARANZA

Ruiz-Ruiz, Juan José	Las Ciudades Autónomas de Ceuta y Melilla. Pag: 321 - 333. En: Informe Comunidades Autónomas 2014. Ed . Marcial Pons. 2015. ISBN 1136-131
García-Jiménez, Manuel	A vueltas con la incidencia de la ultraactividad sobre la negociación colectiva de las Administraciones Públicas: normas y prácticas. Pag: 153 - 172. En: REFORMA DE LAS ADMINISTRACIONES PÚBLICAS Y EMPLEO PÚBLICO. Ed . CONSEJO ANDALUZ DE RELACIONES LABORAL
Vallecillo-Gamez, Maria Rosa	DESPIDOS COLECTIVOS Y REESTRUCTURACIÓN DEL SERVICIO ANDALUZ DE EMPLEO. LA IRRESOLUTA DECISIÓN DE EXTINCIÓN DE LOS CONTRATOS DEL PERSONAL DELAS UTEDLT. Pag: 489 - 504. En: REFORMA DE LAS ADMINISTRACIONES PÚBLICAS Y EMPLEO PÚBLICO. Ed . CONSEJO ANDALUZ DE R
García-Jiménez, Manuel	Prevención de Riesgos Laborales y formación universitaria: una relación en clave de mercado. Pag: 309 - 324. En: Veinte años de la Ley de Prevención de Riesgos Laborales: pasado, presente y futuro. Ed . Instituto Andaluz de Prevención de Riesgos Laborales
Martínez-Gutiérrez, Ángel; Vazquez-ruano, Trinidad; Vázquez-Ruano, Trinidad	Derivados financieros: contratos de futuros (FORWADS) y opciones (warrants), contratos de permutas o intercambio (swaps) y contratos de diferencias. Pag: 253 - 276. En: Guía sobre contratación bancaria de productos complejos. Ed . . 2015. ISBN 978-84-1620
Perez-Sola, Nicolas	La incidencia de la crisis económica en las políticas de integración de la inmigración. Pag: 217 - 238. En: Diritti sociali e crisi economica.Problemi e prospettive. Ed . Giappichelli editore. 2015. ISBN 978-88-921-0112-8
Martínez-Gutiérrez, Ángel	Contratos mercantiles de depósito y préstamo. Garantías mercantiles.. Pag: 534 - 546. En: Lecciones de Derecho Mercantil. Ed . Tecnos. 2015. ISBN
Molina-Navarrete, Cristobal	Capítulo II. Delimitación conceptual. ¿Qué sabe la razón jurídica del acoso moral laboral (mobbing)? Los persistentes dilemas sobre su conceptualización y formas de tutela. Pag: 1161 - 1214. En: Tratamiento integral del Acoso. Ed . Aranzadi. 2015. ISBN 97
Molina-Navarrete, Cristobal	UNA GRAN INNOVACIÓN CONSTITUCIONAL: EL DEBER DE PREVENIR EL RIESGO DE ACOSO LABORAL COMO IMPERATIVO DE INTEGRIDAD. Pag: 211 - 239. En: LA JURISPRUDENCIA CONSTITUCIONAL EN MATERIA LABORAL Y SOCIAL EN EL PERÍODO 1999-2010. LIBRO HOMENAJE A MARÍA EMILIA CASA
Blazquez-Vilaplana, Belen	Alfonso Guerra González. Pag: - . En: Political leaderships in the Spanish transition to democracy (1975-1982).. Ed . Nova Publishers. 2015. ISBN 978-1-63484-401-7
Molina-Navarrete, Cristobal	*El Comité Intercentros y el modelo estatutario de representación de los trabajadores: Balance a la luz de una equívoca evolución jurisprudencial.. Pag: 702 - 722. En: El Estatuto de los Trabajdores en la Jurisprudencia del Tribunal Supremo (Estudios dedic*
Ruiz-Ruiz, Juan José	El derecho a la salud en la actual crisis económica: los límites constitucionales a los recortes de prestaciones sanitarias y las exigencias de sostenibilidad del gasto social.. Pag: 707 - 740. En: Diritti sociali e crisi economica.Problemi e prospettive.
García-Jiménez, Manuel	El marco de normalización y certificación de la Prevención de Riesgos Laborales: OSHAS 18001. Pag: 873 - 890. En: Tratado de prevención de riesgos laborales. Teoría y práctica. Ed . Tecnos (Madrid). 2015. ISBN 978-84-309-6559-5
Villar-Cañada, Isabel María	Expedientes de regulación de empleo, trabajadores de edad avanzada y principio de igualdad; La Sentencia del Tribunal Constitucional 66/2015, de 13 de abril de 2015. Pag: 339 - 348. En: La protección por desempleo en España. Ed . . 2015. ISBN 978-84-92602
García-Jiménez, Manuel	La cuestión de los costes: la economía de la Prevención de Riesgos Laborales y de la Seguridad y Salud en el Trabajo. Pag: 856 - 872. En: Tratado de prevención de riesgos laborales. Teoría y práctica. Ed . Tecnos (Madrid). 2015. ISBN 978-84-309-6559-5
Molina-Hermosilla, Olimpia	El Derecho Migratorio como instrumento de la política de Empleo: Situación actual en España. Ponencia de Seminario. La Construcción del Extranjero y del Trabajador Migrante: Tendencias en la ordenación jurídica de los movimientos transnacionales de trabaj
Blazquez-Vilaplana, Belen; Vela-Diaz, Raquel	Introducir la perspectiva de género en el ámbito penitenciario. Estado de la cuestión. Ponencia en Congreso. V CONGRESO Red Española de Política Social. , 2015
Vela-Diaz, Raquel	LA PROTECCIÓN SOCIAL INTERNACIONAL A LA LUZ DE LOS CONVENIOS DE LA OIT: EL CONVENIO 189 SOBRE TRABAJADORAS Y TRABAJADORES DOMÉSTICOS Y SU ESPECIAL INCIDENCIA SOBRE TRABAJADORES/AS MIGRANTES. Comunicación en congreso. VIII Congreso sobre Migraciones Intern
Gomez-Valenzuela, Esperanza	Asistencia a las XXVI Jornadas ordinarias de la AEPDIPRI, celebradas en la Universidad de Sevilla, los días: 15 y 16 de octubre en la que se presentó la comunicación: ¿Celebración del contrato electrónico internacional con la participación de consumidores
Ramos-Vázquez, Isabel	Derecho y urbanismo en la Edad Moderna castellana. Comunicación en Seminario. II Seminario Internacional Historiografía y Antropología de las ciudades. , 2015
Villar-Cañada, Isabel María	Expedientes de regulación de empleo, trabajadores de edad avanzada y principio de igualdad: la Sentencia del Tribunal Constitucional 66/2015, de 13 de abril. Comunicación en congreso. XII Congreso Nacional de la Asociación Española de Salud y Seguridad So
Ruiz-Seisdedos, Susana	la evaluación de políticas de cooperación al desarrollo implementada en los campamentos saharauis. Comunicación en congreso. XII Congreso de la Asociación Española de Ciencia Política, AECPA, ¿Dónde está el poder?. San Sebastián, España, 2015
Ojeda-Garcia, Raquel	Las repercusiones nacionales y regionales de la política territorial de vivienda de Marruecos en el Sahara Occidental. Comunicación en congreso. XII Congreso de la Asociación Española de Ciencia Política, AECPA, ¿Dónde está el poder?. San Sebastián, Españ
Ojeda-Garcia, Raquel	The institutionalization of the party system in an authoritarian regime: the Mauritanian case. Comunicación en congreso. Beyond the Arab Uprisings rediscoverins the MENA region. Venecia, Italia, 2015

Ojeda-Garcia, Raquel	The institutionalization of the party system in an authoritarian regime: the Mauritanian case. Comunicación en congreso. Beyond the Arab Urprisings rediscovering the MENA region. Venecia Italia, 2015
Ruiz-Seisdedos, Susana	la desigualdad de género a través de los objetivos de desarrollo del milenio. Comunicación en congreso. XII Congreso de la Asociación Española de Ciencia Política, AECPA, ¿Dónde está el poder?. San Sebastián, España, 2015
García-Guindo, Miguel	La privatización de la seguridad en contextos de contrainsurgencia: efectos y consecuencias. Conferencias impartidas. Amenazas y Delitos en la sociedad internacional: terrorismo y blanqueo de dinero. , 2015
García-Guindo, Miguel	Non state actors in the Sahel and Sahara regions: Destabilization and Challenges for the agenda of international Security. Conferencias impartidas. beyond the Arab Uprisings rediscovering the MENA region. Italia, 2015

(*) Datos contrastados con revistas JCR de acuerdo a los últimos listados publicados. (revistas año 2014)

Universidad de Jaén

Sistema de Información Científica de Andalucía
Sica 2.0 Consejería de Economía y Conocimiento
Datos a fecha Mayo 2016

UNIVERSIDAD DE JAÉN. DIDÁCTICA DE LA EXPRESIÓN MUSICAL, PLÁSTICA Y CORPORAL	
PRODUCCIÓN CIENTÍFICA	AÑO 2015
* **Nº TOTAL PUBLICACIONES EN REVISTAS JCR**	**34**
1. PRIMER CUARTIL	2
2. SEGUNDO CUARTIL	4
3. TERCER CUARTIL	7
4. CUARTO CUARTIL	21
TOTAL PUBLICACIONES EN REVISTAS REGISTRADAS EN SICA	**75**
LIBROS	**5**
CAPITULOS DE LIBROS	**11**
PATENTES	**0**
Nº TOTAL APORTACIONES A CONGRESOS	**41**
PONENCIAS	3
COMUNICACIONES	29
CONFERENCIAS	4
POSTER	2
OTROS	3

DESARROLLO DE RESULTADOS	
AUTORES	PRODUCCIÓN
Castro-lópez, Rosario; Valdivia-Moral, Pedro Ángel	Incidencia de los programas fitness en la programación didáctica de educación física en bachillerato. TRANCES Trances Revista de Transmisión (1989-6247). 2015. vol.7 - 3. Pag.371 - 386
López Peláez-Casellas, María De La Paz; Molina-mercado, Carmen	Paisaje y arte sonoro. Propuestas inter-media para una educación musical. Eufonia (1135-6308). 2015. vol.65 - . Pag.20 - 26
Cachón-Zagalaz, Javier; Zagalaz-Sanchez, Maria Luisa	Opinión de los Docentes y Estudiantes Implicados en el Máster de Secundaria. Revista en Investigación Educativa y Formación del Profesorado (0212-6796). 2015. vol.25 - . Pag. -
Cachón-Zagalaz, Javier; González-Campos, Gloria; Romero-Granados, Santiago	Correlational study of psychological variables self-confidence and anxiety. MOTRIZ, The Journal of Physical Education (). 2015. vol.24 - 4. Pag.352 - 360
Martínez-morales, María	Narrativas de archivo. Un lugar a través del imaginario colectivo. Tercio Creciente. Revista semestral electrónica de estudios en Sociedad, Artes y Gestión cultural. (ISSN 2340-9096). 2015. vol.8º - nº8. Pag.18 - 23
Grao-Cruces, Alberto; Martinez-Lopez, Emilio Jose; Moreno-cerceda, Jesús; Ruiz-Ariza, Alberto	Efecto de un programa de pasos sobre el índice de masa corporal en alumnos de Educación Primaria. EmásF (1989-8304). 2015. vol.6 - 34. Pag.158 - 167
García-Pinillos, Felipe; Latorre-Roman, Pedro Angel; Párraga-Montilla, Juan Antonio; Soto-Hermoso, Victor Manuel	Changes in balance ability, power output, and stretch-shortening cycle utilisation after two high-intensity intermittent training protocols in endurance runners. International Journal of Sport and Health Science (1348-1509). 2015. vol. - . Pag. -
López Peláez-Casellas, María De La Paz	la Pedagogía socrática en la Educacvión Musical en Primaria. EU Escuela Abierta (1138-6908). 2015. vol.18 - . Pag.11 - 22
Callejón-Chinchilla, María Dolores	La luz como materia artística y recurso docente. ARTE Y MOVIMIENTO (1989-9548). 2015. vol. - 12. Pag.47 - 53
Morales-Villar, Mª Del Coral	la formación lírico-dramática. Acotaciones : Revista de Investigación Teatral (1130-7269). 2015. vol. - 35. Pag.15 - 40
Castro-Sánchez, Manuel; Lucena-Zurita, Manuel José; Martinez-Martinez, Asuncion; Zurita-Ortega, Felix	La elección de estudios superiores universitarios en función de la modalidad de estudios, la nota media y el género. Revista en Investigación Educativa y Formación del Profesorado (0212-6796). 2015. vol. - 27. Pag.18 - 25
González-Campos, Gloria; Romero-Granados, Santiago; Valdivia-Moral, Pedro Ángel; Zagalaz-Sanchez, Maria Luisa	LA AUTOCONFIANZA Y EL CONTROL DEL ESTRÉS EN FUTBOLISTAS: REVISIÓN DE ESTUDIOS. Revista iberoamericana de psicología del ejercicio y el deporte (1886-8576). 2015. vol.10 - 1. Pag.95 - 101
Montiel, Antonio; Sánchez -Pay, Alejandro; Sanz-rivas, David; Torres-Luque, Gema; Zanco, Zósimo	Patrón de actividad del tenis en silla de ruedas en situación de competición en tierra batida. Retos: Nuevas Tendencias en Educación Física, Deporte y Recreación (1579-1726). 2015. vol. - 28. Pag.50 - 53
García-Pinillos, Felipe; Latorre-Roman, Pedro Angel; Soto-Hermoso, Victor Manuel	Influence of shod/unshod condition and running speed on foot-strike patterns, inversion/eversion, and vertical foot rotation in endurance runners. JOURNAL OF SPORTS SCIENCES (). 2015. vol.33 - 19. Pag.2035 - 2042
Calahorro-Cañada, Fernando; Lara-Sánchez, Amador Jesús; Sanchis, Inmaculada; Torres, Gema	Nivel de actividad física con acelerometría en clases de Educación Física según el nivel de práctica deportiva en alumnos de Primaria. Tándem. Didáctica de la Educación Física (1577-0834). 2015. vol. - 49. Pag.59 - 66

García-Pinillos, Felipe; Latorre-Roman, Pedro Angel; Moreno-Del Castillo, Rafael; Ruiz-Ariza, Alberto	Impact of limited hamstring flexibility on vertical jump, kicking speed, sprint, and agility in young football players.. JOURNAL OF SPORTS SCIENCES (). 2015. vol.33 - 12. Pag.1293 - 7
Cachón-Zagalaz, Javier; Castro-lópez, Rosario; Prieto-Andreu, Joel Manuel; Valdivia-Moral, Pedro Ángel	Factores deportivos y lesiones en tenistas amateurs. Trances: Revista de transmisión de conocimiento educativo y de la salud (). 2015. vol.7 - 1. Pag.71 - 90
Cachón-Zagalaz, Javier; Prieto-Andreu, Joel Manuel; Valdivia-Moral, Pedro Ángel	Factores deportivos y lesiones en tenistas amateurs. TRANCES Trances Revista de Transmisión (1989-6247). 2015. vol.7 - 1. Pag.71 - 90
Cachón-Zagalaz, Javier; Lara-Sánchez, Amador Jesús	Evaluación de la fuerza explosiva de extensión de las extremidades inferiores en escolares de Educación Primaria en función del sexo. Apunts. Educación Física y Deportes (1130-250 X). 2015. vol.120 - 4. Pag.44 - 51
Cachón-Zagalaz, Javier; Castro-lópez, Rosario; Valdivia-Moral, Pedro Ángel; Zagalaz-Sanchez, Maria Luisa	Estudio descriptivo de trastornos de la conducta alimentaria y autoconcepto en usuarios de gimnasios. Revista iberoamericana de psicología del ejercicio y el deporte (1886-8576). 2015. vol.10 - 2. Pag.251 - 258
Cachón-Zagalaz, Javier; Castro-lópez, Rosario	Estudio comparativo del rendimiento académico y la actividad física en dos institutos de enseñanza secundaria de Andalucía (España).. Revista Euroamericana de Ciencias del Deporte (2250-4070). 2015. vol.4 - 2. Pag.11 - 18
Lara-Sánchez, Amador Jesús; Torres-Luque, Gema	estructura temporal y gestual del kin-ball. Revista APUNTS. Educación Física y Deportes (1577-4015). 2015. vol.120 - 2. Pag.36 - 42
Cachón-Zagalaz, Javier; Zagalaz-Sanchez, Maria Luisa	El tiempo de práctica motriz en las clases de educación física de los alumnos de ESO y Bachillerato del colegio Fingoi. HABILIDAD MOTRIZ. REVISTA DE CIENCIAS DE LA ACTIVIDAD FÍSICA Y DEL DEPORTE (1132-2462). 2015. vol.45 - . Pag.4 - 15
Cachón-Zagalaz, Javier; Castro-lópez, Rosario; Zagalaz-Sanchez, Maria Luisa	El tiempo de práctica motriz en las clases de educación física de los alumnos de ESO y Bachillerato del colegio Fingoi. Habilidad Motriz (1132-2462). 2015. vol.45 - . Pag.4 - 15
Cachón-Zagalaz, Javier; Ortiz-Colon, Ana María; Prieto-Andreu, Joel Manuel; Valdivia-Moral, Pedro Ángel	Educative Supervision in International Cooperation Contexts. New approaches in Educational Research (2254-7339). 2015. vol.4 - 1. Pag.40 - 45
García-Pinillos, Felipe; Latorre-Roman, Pedro Angel; Martinez-Lopez, Emilio Jose; Ruiz-Ariza, Alberto	Efectos cardiovasculares del desplazamiento activo en adolescentes. Diferencias por sexo y tipología corporal.. EmásF (1989-8304). 2015. vol.6 - 34. Pag.81 - 88
García-Pinillos, Felipe; Latorre-Roman, Pedro Angel; Ruiz-Ariza, Alberto	Influence of specific position in power and agility of young soccer players. Retos: Nuevas Tendencias en Educación Física, Deporte y Recreación (1579-1726). 2015. vol. - 27. Pag.58 - 61
Cachón-Zagalaz, Javier; Castro-lópez, Rosario	Actividad física en estudiantes de octavo curso de educación básica de la comuna de río bueno (Chile). Journal Of Sport And Health Research (1989-6239). 2015. vol.7 - 1. Pag.43 - 54
Calahorro-Cañada, Fernando; Lara-Sánchez, Amador Jesús; Torres-Luque, Gema	Body composition using bioelectrical impedance analysis in elite young soccer players: the effects of age and playing position. Sport Sciences for Health (18251234). 2015. vol.11 - . Pag.203 - 210
Cachón-Zagalaz, Javier; Zagalaz-Sanchez, Maria Luisa	Proyecto de Intervención Didáctica: Enseña salud. Trances: Revista de transmisión de conocimiento educativo y de la salud (). 2015. vol. - . Pag. -
Ruiz-Ariza, Alberto	El TIC-TAC del reloj en Educación Física. Habilidad Motriz (1132-2462). 2015. vol. - 45. Pag.2 - 3
Cagigas-Balcaza, Angel; Callejas-Aguilera, Jose Enrique; Rosas-Santos, Juan Manuel; Vico-Prieto, Antonio Felix	Aproximación histórica a los estudios experimentales sobre preferencia visual. Revista de historia de la psicología (0211-0040). 2015. vol.36 - 4. Pag.43 - 56
Cachón-Zagalaz, Javier; Castro-Sánchez, Manuel; Martinez-Martinez, Asuncion; Padial-Ruz, Rosario; Vilches-Aznar, Jose Maria; Zurita-Ortega, Felix	Violencia escolar en adolescentes: un análisis en función de la actividad física y lugar de residencia habitual. Universitas Psychologica (16579267). 2015. vol.14 - 2. Pag.759 - 769
Cachón-Zagalaz, Javier; Castro-lópez, Rosario	ACTIVIDAD FÍSICA EN ESTUDIANTES DE OCTAVO CURSO DE EDUCACIÓN BÁSICA DE LA COMUNA DE RÍO BUENO (CHILE). REVISTA JOURNAL OF SPORT AND HEALTH RESEARCH (). 2015. vol.7 - 1. Pag.43 - 54
Cachón-Zagalaz, Javier; Castro-lópez, Rosario; Zagalaz-Sanchez, Maria Luisa	Proyecto de Intervención Didáctica: Enseña salud. TRANCES Trances Revista de Transmisión (1989-6247). 2015. vol. - . Pag. -
Cachón-Zagalaz, Javier; Zagalaz-Sanchez, Maria Luisa	RELACIÓN ENTRE LA PRÁCTICA DEPORTIVA Y LA IMAGÉN CORPORAL DE LOS ESTUDIANTES DEL GRADO DE MAGISTERIO Y LA PERCEPCIÓN DE LOS FACTORES QUE DETERMINAN LAS CONDUCTAS ALIMENTARIAS. Revista Inclusiones. (ISSN 0719-4706). 2015. vol.2 - 1. Pag.190 - 203
Cachón-Zagalaz, Javier; Castro-lópez, Rosario; Zagalaz-Sanchez, Maria Luisa	Propuesta didáctica bilingüe para educación física en educación primaria. Juegos populares y tradicionales ingleses. Retos: Nuevas Tendencias en Educación Física, Deporte y Recreación (1579-1726). 2015. vol.28 - . Pag.116 - 121
Cachón-Zagalaz, Javier; Castro-lópez, Rosario; Valdivia-Moral, Pedro Ángel	PROGRAMAS Y ESTRATEGIAS QUE FOMENTAN ESTILOS DE VIDA SALUDABLES EN CHILE. TRANCES: Revista de Transmisión del Conocimiento Educativo y de la Salud (ISSN: 1989-6247). 2015. vol.7 - 1. Pag.1 - 18
Gerrero-almeida, Laura; Martinez-Lopez, Emilio Jose; Martin-Tamayo, Ignacio; Reloba-Martínez, Sergio	Programas de actividad física extraescolar: Revisión Sistemática. Salud Publica de Mexico (0036-3634). 2015. vol. - 57. Pag.568 - 576
García-Pinillos, Felipe; Latorre-Roman, Pedro Angel	[Alcohol, and tobacco consumption and sports practice in Mexican and Spanish university students and the association between quality of life and health and sensation seeking]. Gaceta Médica de Mexico (). 2015. vol.151 - 2. Pag.197 - 205
Cámara, José Carlos; Latorre-Roman, Pedro Angel; Pantoja-Vallejo, Antonio	Percepción del riesgo en las actividades físico deportivasescolares. Retos: Nuevas Tendencias en Educación Física, Deporte y Recreación (1579-1726). 2015. vol.23 - . Pag.93 - 97

Latorre-Roman, Pedro Angel	Asociación entre la fuerza de piernas y el área de sección muscular transversal del cuádriceps femoral con el nivel de actividad física en octogenarios. BIOMEDICA (). 2015. vol.36 - 2. Pag.1 - 23
García-Pinillos, Felipe; Latorre-román, Pedro; Muñoz-jimenez, Marcos; Soto-hermoso, Victor	Influence of shod/unshod condition and running speed on foot-strike patterns, inversion/eversion, and vertical foot rotation in endurance runners. Journal of Sports Sciences (0264-0414). 2015. vol.27 - 3. Pag.1 - 8
García-Pinillos, Felipe; Latorre-Roman, Pedro Angel; Soto-Hermoso, Victor Manuel	Acute effects of extended interval training on countermovement jump and handgrip strength performance in endurance athletes: postactivation potentiation. Journal of Strength and Conditioning Research (1064-8011). 2015. vol.29 - 1. Pag.11 - 21
Camara-perez, Jose C; García-Pinillos, Felipe; Gonzalez-fernandez, Francisco T; Latorre-Roman, Pedro Angel; Muñoz-jimenez, Marcos; Parraga-montilla, Juan A	Physiological and neuromuscular response to a simulated sprint-distance triathlon race: Effect of age differences and ability level.. Journal of Strength and Conditioning Research (1064-8011). 2015. vol. - . Pag. -
García-Pinillos, Felipe	The Utility of a High-intensity Exercise Protocol to Prospectively Assess ACL Injury Risk.. International Journal of Sports Medicine (0172-4622). 2015. vol. - . Pag. -
Sánchez -Pay, Alejandro; Sanz-rivas, David; Torres-Luque, Gema	Match activity and physiological load in wheelchair tennis players: A pilot study. Spinal Cord (1362-4393). 2015. vol. - . Pag. -
Hita-Contreras, Fidel María; Lomas-Vega, Rafael; Martínez-Amat, Antonio; Martinez-Lopez, Emilio Jose; Romero -Franco, Natalia	Effects of an anaerobic lactic training session on the postural stability of athletes.. Journal Of Sports Medicine And Physical Fitness (0022-4707). 2015. vol.55 - 6. Pag.578 - 586
García-Pinillos, Felipe; Latorre-román, Pedro	Ageing influence in the evolution of strength and muscle mass in women with fibromyalgia: the al-Ándalus project.. Rheumatology International (0172-8172). 2015. vol.35 - 7. Pag.1243 - 50
García-Pinillos, Felipe; Latorre-Roman, Pedro Angel; Santos -E Campos, Maria Aparecida	Effects of functional training on pain, leg strength and balance in women with fibromyalgia. Modern Rheumatology (1439-7595). 2015. vol.25 - 6. Pag.943 - 947
Alvarez-Gallardo, Inmaculada Concepción; Aparicio, Virginia A.; Delgado-Fernandez, Manuel; García-Pinillos, Felipe; Herrador-Colmenero, Manuel; Latorre-Roman, Pedro Angel; Santos -E Campos, Maria Aparecida; Segura-Jimenez, Victor	Ageing influence in the evolution of strength and muscle mass in women with fibromyalgia: the al-Ándalus project. Rheumatology International (0172-8172). 2015. vol.35 - 7. Pag.1243 - 1250
García-Pinillos, Felipe; Latorre-roman, Pedro A; Soto-hermoso, Víctor M	Acute Physiological and Thermoregulatory Responses to Extended Interval Training in Endurance Runners: Influence of Athletic Performance and Age. Journal Of Human Kinetics (1640-5544). 2015. vol.49 - . Pag.129 - 137
García-Pinillos, Felipe; Latorre-Roman, Pedro Angel; Santos -E Campos, Maria Aparecida	Effects of functional training on pain, leg strength, and balance in women with fibromyalgia. Modern Rheumatology (1439-7595). 2015. vol.25 - 6. Pag.943 - 947
De La Torre-Cruz, Manuel Jesús; Martinez-Lopez, Emilio Jose; Redecillas-Peiró, Mª Teresa; Ruiz-Ariza, Alberto	Influencia del desplazamiento activo sobre la felicidad, el bienestar, la angustia psicológica y la imagen corporal en adolescentes. Gaceta Sanitaria (0213-9111). 2015. vol.29 - 6. Pag.454 - 457
Campoy-aranda, Tomás; Molero-Lopez-Barajas, David; Valdivia, Pedro; Zagalaz-Sanchez, Maria Luisa	Coeducational ideas of physical education teachers: Psychometric properties of a scale. Revista Internacional de Medicina y Ciencias de la Actividad Física y del Deporte Internacional (1577-0354). 2015. vol.15 - 58. Pag.269 - 288
Alvarez, Elvis; Calahorro-Cañada, Fernando; Garatachea-Vallejo, Nuria; López-Fernandez, Ivan; Santos-Lozano, Alejandro; Torres-Luque, Gema	Actividad física y acelerometría en escolares: orientaciones metodológicas y líneas de investigación. Nutrición Hospitalaria (0212-1611). 2015. vol.3 - 1. Pag.115 - 128
De La Torre-Cruz, Manuel Jesús; López-garcía, María Dolores; Martinez-Lopez, Emilio Jose; Ruiz-Ariza, Alberto	Differential Effect of Mothers' and Fathers' Parenting Style on Teenagers' Physical Self-concept. Revista de Educación (0034-8082). 2015. vol. - 369. Pag.58 - 79
García-Pinillos, Felipe; Latorre-Roman, Pedro Angel	Acute effect of a long-distance road competition on foot strike patterns, inversion and kinematics parameters in endurance runners. International journal of Performance Analysis in Sport (1474-8185). 2015. vol.15 - 2. Pag.588 - 597
García-Pinillos, Felipe; Latorre-Roman, Pedro Angel; Párraga-Montilla, Juan Antonio; Salas-sánchez, Jesús; Soto-Hermoso, Victor Manuel	Acute Metabolic, Physiological and Neuromuscular Responses to Two High-Intensity Intermittent Training Protocols in Endurance Runners. Isokinetics and Exercise Science (0959-3020). 2015. vol.1 - . Pag.1 - 8
Calahorro-Cañada, Fernando; Carnero, Elvis A.; López-Fernandez, Ivan; Torres-Luque, Gema	Análisis fraccionado de la actividad física desarrollada en escolares. Revista de Psicologia del Deporte (1132-239X). 2015. vol.24 - 2. Pag.373 - 379
Palao-andrés, José Manuel; Sánchez -Pay, Alejandro; Sanz-rivas, David; Torres-Luque, Gema	Differences in set statistics between wheelchair and conventional tennis on different types of surfaces and by gender. International Journal of Performance Analysis in Sport (1474-8185). 2015. vol.15 - 3. Pag.1177 - 1188
Grao-Cruces, Alberto; Hita-Contreras, Fidel María; Martínez-Amat, Antonio; Martinez-Lopez, Emilio Jose; Moral-García, José Enrique; Redecillas-Peiró, Mª Teresa; Ruiz-Ruiz, Jonatan	Association of low weekly physical activity. Science & Sports (0765-1597). 2015. vol. - 30. Pag.342 - 351
García-Pinillos, Felipe; Latorre-Roman, Pedro Angel; Molina-Molina, Alejandro; Muñoz, Marcos; Robles-Fuentes, Alejandro; Salas-sánchez, Jesús; Soto-Hermoso, Victor Manuel	Acute effect of a long-distance road competition on foot strike patterns, inversion and kinematics parameters in endurance runners. International Journal of Performance Analysis in Sport (1474-8185). 2015. vol.15 - . Pag.588 - 597
Fernández-Martínez, Antonio; Grao-Cruces, Alberto; Martinez-Lopez, Emilio Jose; Nuviala-Nuviala, Alberto	Relationship of physical activity and sedentarism with tobacco and alcohol consumption, and Mediterranean diet in Spanish teenagers. Nutrición Hospitalaria (0212-1611). 2015. vol.31 - 4. Pag.1693 - 1700
Arteaga-Checa, Milagros; Lozano-Aguilera, Emilio Damián; Palop-montoro, Maria Victoria; Párraga-Montilla, Juan Antonio	EL ENTRENAMIENTO VIBRATORIO COMO INTERVENCIÓN EN LA SARCOPENIA: REPERCUSIÓN EN EL SISTEMA NEUROMUSCULAR DE LOS ADULTOS MAYORES. Nutrición Hospitalaria (0212-1611). 2015. vol.32 - 4. Pag.1454 - 1461

García-Pinillos, Felipe; Latorre-Roman, Pedro Angel	Versión española del cuestionario del complejo de Adonis. Un cuestionario para el análisis del dimorfismo muscular o vigorexia. Nutrición Hospitalaria (0212-1611). 2015. vol.31 - 3. Pag. -
Fernández-sánchez, Marta; García-Pinillos, Felipe; Latorre-Roman, Pedro Angel; Mora, David; Moriana, Francisco; Salas-sánchez, Jesús	Test-retest reliability of a field-based physical fitness assessment for children aged 3-6 years. Nutrición Hospitalaría (0212-1611). 2015. vol.32 - 4. Pag.1683 - 1688
Valdivia-Moral, Pedro Ángel; Zagalaz-Sanchez, Maria Luisa	Pensamiento coeducativo del profesorado de Educación Física: Propiedades psicométricas de una escala. Revista Internacional de Medicina y Ciencias de la Actividad Física y del Deporte Internacional (1577-0354). 2015. vol.15 - . Pag.269 - 288
Cabello-Manrique, David; Palao-andrés, José Manuel; Sánchez -Pay, Alejandro; Sanz-rivas, David; Torres-Luque, Gema	Match analysis of women¿s wheelchair tennis matches for the Paralympic Games. International Journal of Performance Analysis in Sport (1474-8185). 2015. vol.1 - 15. Pag.69 - 79
Cabello-Manrique, David; Torres-Luque, Gema	Match analysis of elite players during paddle tennis competition. International journal of Performance Analysis in Sport (1474-8185). 2015. vol.15 - 3. Pag.1135 - 1144
Sánchez -Pay, Alejandro; Sanz-rivas, David; Torres-Luque, Gema	Match analysis in a wheelchair tennis tournament. International Journal of Performance Analysis in Sport (1474-8185). 2015. vol.2 - 15. Pag.540 - 550
García-Pinillos, Felipe; Izquierdo-sanchez, Jose M; Latorre -román, Pedro A; Latorre-Roman, Pedro Angel; Salas-sánchez, Jesús	Comparative analysis between two models of active aging and its influence on body composition, strength levels and quality of life: long-distance runners versus bodybuilders practitioners. Nutrición Hospitalaria (0212-1611). 2015. vol.31 - 4. Pag.1717 - 2
Arteaga-Checa, Milagros; Lozano-Aguilera, Emilio Damián; Palop-montoro, Maria Victoria; Párraga-Montilla, Juan Antonio	INTERVENCIÓN EN LA SARCOPENIA CON ENTRENAMIENTO DE RESISTENCIA PROGRESIVA Y SUPLEMENTOS NUTRICIONALES PROTEICOS. Nutrición Hospitalaria (0212-1611). 2015. vol.31 - 4. Pag.1481 - 1490
Hita-Contreras, Fidel María; Martínez-Amat, Antonio; Martinez-Lopez, Emilio Jose; Romero -Franco, Natalia	Indoor-season changes in the stabilometryIndoor-season changes in the stabilometry of sprinters and middle-distance runners. Science & Sports (0765-1597). 2015. vol.30 - 3. Pag.155 - 162
García-Pinillos, Felipe; Izquierdo-Rus, Tomas; Latorre-roman, Pedro A; Martínez-lópez, Emilio J; Ruiz-Ariza, Alberto; Salas-sanchez, Jesus	Validez y fiabilidad del cuestionario de disfrute por el ejercicio físico (PACES) en adolescentes con sobrepeso y obesidad. Nutrición Hospitalaria (0212-1611). 2015. vol. - . Pag. -
Cachón-Zagalaz, Javier; Espejo-vacas, Natalia; Lara-Sánchez, Amador Jesús; Ocaña-ramírez, Miriam	La formación integral a través del deporte. Ed.. . A.D.Andalucía. 2015. ISBN 978-84-936865-4-3
Arregui-Pradas, Rocío; Callejón-Chinchilla, María Dolores	Educación Plástica, Visual y Audiovisual I y II. Ed.. . Grupo Anaya SA. 2015. ISBN 978-84-678-5104-5
Moreno-Montoro, María Isabel; Tirado-De La Chica, Ana; Yanes-Córdoba, Víctor Rafael	RE-ESTETIZANDO. ALGUNAS PROPUESTAS PARA ALCANZAR LA INDEPENDENCIA EN LA EDUCACIÓN DEL ARTE. Ed.. Porto, Portugal.. InSEA Publications. 2015. ISBN 978-989-20-5401-8
Marín-López, Javier; Sanchez-Lopez, Virginia	Músicas cultas, músicas populares. Ed.. . Festival de Música Antigua de Úbeda y Baeza. 2015. ISBN 9788460833093
Ayala-Herrera, Isabel Mª; Cachón-Zagalaz, Javier; Ureña-Cruz, Daniel; Zagalaz-Sanchez, Maria Luisa	VI JORNADAS DE INNOVACIÓN DOCENTE E INICIACIÓN A LA INVESTIGACIÓN EDUCATIVA. COMPETENCIA6: HACIA EL SENTIDO DE INICIATIVA Y ESPÍRITU EMPRENDEDOR. ¿UNA COMPETENCIA EN MARCHA?. Ed.. Jaén. Universidad de Jaén, Servicio de Publicaciones. 2015. ISBN 978-84-843
Marín-López, Javier	Die Neuerfindung von La Púrpura de la Rosa: opera, politik und erotik in Lima 1701. Pag: 9 - 13. En: La púrpura de la rosa. Oper von Tomás de Torrejón y Velasco (1644-1728). Libretto von Pedro Calderón de la Barca (1600-1681). Ed . Musikfestspiele Potsdam
Marín-López, Javier	Músicas cultas, músicas populares. Pag: 7 - 8. En: Músicas cultas, músicas populares. Ed . Festival de Música Antigua de Úbeda y Baeza. 2015. ISBN 9788460833093
Marín-López, Javier	Polifonía penitencial en la Baeza contrarreformista (1580-1625). Pag: 36 - 46. En: Músicas cultas, músicas populares. Ed . Festival de Música Antigua de Úbeda y Baeza. 2015. ISBN 9788460833093
Marín-López, Javier	Music Books for an `iglesia principal y calificada`: the 1657 Inventory of Jaén Cathedral in Context. Pag: 108 - 160. En: New Perspectives on Early Music in Spain. Ed . Reichenberger. 2015. ISBN 978-3-944244-15-0¿I
Moreno-Montoro, María Isabel; Tirado-De La Chica, Ana; Yanes-Córdoba, Víctor Rafael	LA RESPONSABILIDAD SOCIAL COMO ACTITUD ANTE LA EDUCACIÓN ARTÍSTICA.. Pag: 39 - 62. En: RE-ESTETIZANDO. ALGUNAS PROPUESTAS PARA ALCANZAR LA INDEPENDENCIA EN LA EDUCACIÓN DEL ARTE. Ed . InSEA Publications. 2015. ISBN 978-989-20-5401-8
Martínez-morales, María	HISTORIA DE UN BARRIO. UNA ACCION ARTISTICA COMO REPRESENTACION VIRTUAL DE UN LUGAR.. Pag: 915 - 926. En: I<REAL I VIRTUAL>I. ANIAV (ASOCIACION NACIONAL DE INVESTIGADORES EN ARTES VISUALES). Ed . UNIVERSIDAD DE VALENCIA. 2015. ISBN 978-84-9048-341-1
Martínez-morales, María	Hilos de memoria. Pag: 22 - 22. En: QUE NO SE ENTIENDA NO SIGNIFICA QUE NO EXISTA.. Ed . Diputación Provincial de Granada. 2015. ISBN GR-1332-2015
Martínez-morales, María	EL CUERPO COMO NARRATIVA. UNA ACCIÓN COMO INVESTIGACIÓN ARTÍSTICA DESDE UNA PERSPECTIVA ARTOGRÁFICA. Pag: 367 - 372. En: Risks and Opportunities for Visual Arts Education in Europe -Riscos e Oportunidades para a Educação das Artes Visuais na Europa. Ed .
Marín-López, Javier	Reencuentros delapuentianos. Pag: 55 - 64. En: Músicas cultas, músicas populares. Ed . Festival de Música Antigua de Úbeda y Baeza. 2015. ISBN 9788460833093
Marín-López, Javier	To all lovers of Musick: G. F. Handel's Sonatas op. 5, an instrumental pasticcio. Pag: 8 - 12. En: CD Georg Friedrich Händel. To all lovers of Musick. Sonatas op. 5. Al Ayre Español.. Ed . Challenge Records. 2015. ISBN CC72663

Cachón-Zagalaz, Javier; Zagalaz-Sanchez, Maria Luisa	El Informe. Pag: 363 - 386. En: Manual básico para la realización de tesinas, tesis y trabajos de investigación. Ed . EOS Universitaria, Madrid, 2ª edición corregida. 2015. ISBN 978-84-9727-611-5
López Peláez-Casellas, María De La Paz	SOBRE EL PAISAJE SONORO Y SU APLICACIÓN DIDÁCTICA EN EL AULA DE MUSICA. Ponencia en Congreso. V CONGRESO INTERNACIONAL DE EDUCACION ARTISTICA Y VISUAL. UNIVERSIDAD DE HUELVA, 2015
Morales-Villar, Mª Del Coral	La didáctica del canto en Esoaña: Principales fuentes del siglo XIX. Ponencia de Seminario. I SEMINARIO DE EDUCACIÓN, PATRIMNONIO ARTÍSTICO Y MUSICAL. , 2015
Marín-López, Javier	Urban versus Rural Soundscapes in Colonial Latin America. Ponencia en Congreso. ICREA International Workshop ¿Hearing the City: Musical Experience as Portal to Urban Soundscapes¿. , 2015
Cachón-Zagalaz, Javier; Chacón-Cuberos, Ramón; Policarpo-barbosa, Fernando; Valdivia-Moral, Pedro Ángel	Análisis de género de los proyectos de investigación sobre actividad física y deporte concedidos por el gobierno de Brasil. Comunicación en congreso. XII FORO INTERNACIONAL SOBRE EVALUACIÓN DE LA CALIDAD DE LA INVESTIGACIÓN Y LA EDUCACIÓN SUPERIOR (FECIES
García-Pinillos, Felipe; Latorre-Roman, Pedro Angel; Martinez-Lopez, Emilio Jose; Ruiz-Ariza, Alberto	Efectos cardiovasculares del desplazamiento activo en adolescentes. Diferencias por sexo y tipología corporal.. Comunicación en congreso. II CONGRESO NACIONAL DE ACTIVIDAD FÍSICA SALUDABLE, RENDIMIENTO DEPORTIVO Y EXPERIENCIAS EDUCATIVAS EN EDUCACIÓN FÍSI
Cabello-Manrique, David; Torres-Luque, Gema	Differences in game statistics between men and junior boys in different surfaces. Comunicación en congreso. 14th ITTF Sport Science Congress and 5th World Racquet Sports Congress. Suzhou, China, 2015
Ruiz-Ariza, Alberto	Ciencia, actividad física y deporte. Comunicación en congreso. La Noche Europea de los Investigadores. Universidad de Jaén, 2015
Fernández-Martínez, Antonio; Grao-Cruces, Alberto; Nuviala-Nuviala, Alberto; Ruiz-Ariza, Alberto	Capacidad cardiorrespiratoria del alumnado de Educación Secundaria Obligatoria. Comunicación en congreso. XI Congreso Internacional sobre la enseñanza de la Educación Física y el Deporte Escolar. Chiclana (Cádiz), 2015
Arteaga-Checa, Milagros; Lozano-Aguilera, Emilio Damián; Palop-montoro, María Victoria; Párraga-Montilla, Juan Antonio	BENEFICIOS DEL ENTRENAMIENTO VIBRATORIO EN EL DOLOR Y LA CALIDAD DE VIDA DE MUJERES MAYORES. Comunicación en congreso. I CONGRESO INTERNACIONAL EN CONTEXTOS CLÍNICOS Y DE LA SALUD. - Almería, España, 2015
Marín-López, Javier; Sánchez-López, Virginia	Aportaciones al estudio de la música en la Santa Capilla de San Andrés de Jaén durante el siglo XVI: dos juegos de versos instrumentales del maestro de capilla Gil de Ávila (fl. 1574-1600). Comunicación en congreso. Congreso Internacional Gutierre Gonzále
Castro-lópez, Rosario; Valdivia-Moral, Pedro Ángel	Análisis del equilibrio dinámico en Educación Infantil. Comunicación en congreso. III Congreso Internacional de Educación a través del deporte. - JAÉN, ESPAÑA, - UNIVERSIDAD DE JAÉN, 2015
Arteaga-Checa, Milagros; Lozano-Aguilera, Emilio Damián; Palop-montoro, Maria Victoria; Párraga-Montilla, Juan Antonio	EL ENTRENAMIENTO MUSCULAR DEL SUELO PÉLVICO EN LA CALIDAD DE VIDA DE MUJERES MAYORES CON INCONTINENCIA URINARIA DE ESFUERZO: REVISIÓN SISTEMÁTICA. Comunicación en congreso. I CONGRESO INTERNACIONAL EN CONTEXTOS CLÍNICOS Y DE LA SALUD. - Almería, España, 2
García-Pinillos, Felipe; Latorre-Roman, Pedro Angel; Martinez-Lopez, Emilio Jose; Ruiz-Ariza, Alberto	Acute effects of extended interval training on countermovement jump and handgrip strength performance in endurance athletes: Postactivation potentiation. Comunicación en congreso. II CONGRESO NACIONAL DE ACTIVIDAD FÍSICA SALUDABLE, RENDIMIENTO DEPORTIVO Y
Lara-Sánchez, Amador Jesús	THE BOOM OF PADDLE IN SPAIN. A CASE ANALYSIS. Comunicación en congreso. 14th International Table Tennis Sports Science Congress and 5th World Racquet Sports Congress. Suzhou, 2015
Martínez-morales, María	3RD CONFERENCE ON ARTS-BASED RESEARCH AND ARTISTIC RESEARCH. Comunicación en congreso. 3RD CONFERENCE ON ARTS-BASED RESEARCH AND ARTISTIC RESEARCH. Universidad de Oporto, 2015
Fernández-Martínez, Antonio; Grao-Cruces, Alberto; Martinez-Lopez, Emilio Jose; Nuviala-Nuviala, Alberto	¿Difiere la capacidad cardiorrespiratoria del alumnado de Secundaria entre escuelas rurales y urbanas?. Comunicación en congreso. XI Congreso Internacional sobre la Enseñanza de la Educación Física y el Deporte Escolar. CHICLANA DE LA FRONTERA (CÁDIZ), 20
Cabello-Manrique, David; Torres-Luque, Gema	Notational analysis of female¿s singles badminton matches in relation at stress area. Comunicación en congreso. 14th ITTF Sport Science Congress and 5th World Racquet Sports Congress. Suzhou, China, 2015
Marín-López, Javier; Sanchez-Lopez, Virginia	Aportaciones al estudio de la música en la Santa Capilla de San Andrés de Jaén durante el siglo XVI: dos juegos de versos instrumentales del maestro de capilla Gil de Ávila (fl. 1574-1600). Comunicación en congreso. Congreso Internacional Gutierre Gonzále
García-Pinillos, Felipe; Latorre-Roman, Pedro Angel; Martinez-Lopez, Emilio Jose; Ruiz-Ariza, Alberto	Niveles de desplazamiento activo en jóvenes de 12-16 años. Un estudio de la provincia de Jaén. Comunicación en congreso. II CONGRESO NACIONAL DE ACTIVIDAD FÍSICA SALUDABLE, RENDIMIENTO DEPORTIVO Y EXPERIENCIAS EDUCATIVAS EN EDUCACIÓN FÍSICA. Úbeda (Jaén),
Cabello-Manrique, David; Torres-Luque, Gema	Notational analysis of women singles badminton matches in relation at stress area. Comunicación en congreso. 14th ITTF Sport Science Congress and 5th World Racquet Sports Congress. Suzhou, China, 2015
Cabello-Manrique, David; Torres-Luque, Gema	Tennis vs. wheelchair tennis. Differences in match statistics in Grand Slam tournaments. Comunicación en congreso. 14th ITTF Sport Science Congress and 5th World Racquet Sports Congress. Suzhou, China, 2015
Lara-Sánchez, Amador Jesús	Evaluación de la Capacidad de Salto en Escolares de Educación Primaria. Comunicación en congreso. I Jornadas de Investigadores en Didáctica de la Educación Física. . FACULTAD DE CIENCIAS DE LA EDUCACIÓN DE LA UNIVERSIDAD DE SEVILLA, 2015
López Peláez-Casellas, María De La Paz	MUSIC GLOCALIZATION: A CROSS CULTURAL STUDY OF MUSICAL INSTRUMENT GENDER ASSOCIATIONS. Comunicación en congreso. IX RESEARCH IN MUSIC EDUCATION CONFERENCE. UNIVERSITY OF EXETER, REINO UNIDO, 2015

Cabello-Manrique, David; Torres-Luque, Gema	Match analysis of paddle tennis competition in female players. Comunicación en congreso. 14th ITTF Sport Science Congress and 5th World Racquet Sports Congress. Suzhou, China, 2015
Cachón-Zagalaz, Javier; Lara-Sánchez, Amador Jesús; Valdivia-Moral, Pedro Ángel	Los deportes alternativos como elementos educativos en la escuela. Korfball y Kinball. Comunicación en congreso. V Congreso Mundial del Deporte Escolar. A Coruña, 2015
Cachón-Zagalaz, Javier; Castro-Sánchez, Manuel; Martinez-Martinez, Asuncion; Zurita-Ortega, Felix	Influencia de la aptitud en la elección de titulaciones de educación física en estudiantes de bachillerato y ciclos formativos. Comunicación en congreso. 3rd INTERNATIONAL CONGRESS of EDUCATIONAL SCIENCES and DEVELOPMENT. - San Sebastián, 2015
Cachón-Zagalaz, Javier; Chacón-Cuberos, Ramón; Martinez-Martinez, Asuncion; Zurita-Ortega, Felix	IMPORTANCIA DE LA ACTIVIDAD FÍSICA EN LA ACTITUD ANTE LA AUTORIDAD, CALIFICACIONES E ITINERARIO CURRICULAR Y LUGAR DE RESIDENCIA. Comunicación en congreso. 3rd INTERNATIONAL CONGRESS OF EDUCATIONAL SCIENCES AND DEVELOPMENT. DONOSITA- SAN SEBASTIAN, 2015
Martínez-morales, María	II Congreso Internacional de Investigación en Artes Visuales. I<real I virtual>I. Comunicación en congreso. II Congreso Internacional de Investigación en Artes Visuales. I<real I virtual>I. , 2015
Lara-Sánchez, Amador Jesús	Evaluación del patrón de amortiguación en Primaria. Comunicación en congreso. I Jornadas de Investigadores en Didáctica de la Educación Física. . FACULTAD DE CIENCIAS DE LA EDUCACIÓN DE LA UNIVERSIDAD DE SEVILLA, 2015
Lara-Sánchez, Amador Jesús	Evaluación de la condición física en escolares de Educación Primaria en relación al sexo. Comunicación en congreso. I Jornadas de Investigadores en Didáctica de la Educación Física. . FACULTAD DE CIENCIAS DE LA EDUCACIÓN DE LA UNIVERSIDAD DE SEVILLA, 2015
Martínez-morales, María	V CONGRESO INTERNACIONAL DE EDUCACIÓN ARTÍSTICA Y VISUAL " Educación artística y acción social". Comunicación en congreso. V CONGRESO INTERNACIONAL DE EDUCACIÓN ARTÍSTICA Y VISUAL " Educación artística y acción social". , 2015
Martínez-morales, María	InSEA European Regional Congress RISKS AND OPPORTUNITIES FOR VISUAL ARTS EDUCATION IN EUROPE.. Comunicación en congreso. InSEA European Regional Congress RISKS AND OPPORTUNITIES FOR VISUAL ARTS EDUCATION IN EUROPE.. FACULTAD DE BELLAS ARTES Universidad De
Lara-Sánchez, Amador Jesús	El valor educativo de los deportes alternativos: Kin-ball. Conferencias impartidas. IV Congreso Internacional de actividad física adaptada y deporte inclusivo. , 2015
Martinez-Lopez, Emilio Jose	Influencia de las relaciones parentales sobre la actividad física, obesidad juvenil, calidad de vida y rendimiento académico en adolescentes.. Conferencias impartidas. La Noche de los investigadores. - Jaén, España, 2015
Marín-López, Javier	El regreso de las carabelas: músicas de Iberoamérica en el Festival de Música Antigua de Úbeda y Baeza. Conferencias impartidas. Diálogos entre dos mundos. Museo Provincial de Jaén, 2015
Lara-Sánchez, Amador Jesús	Los deportes alternativos como elementos educativos en la escuela. Korfball y Kin-ball. Conferencias impartidas. V Congreso Mundial del Deporte Escolar. A Coruña, 2015
Cachón-Zagalaz, Javier; Castro-lópez, Rosario; Valdivia-Moral, Pedro Ángel	History and social Impact of Paddle. Poster en Congreso. 14th ITTF Sport Science Congress and 5th World Raquet Sport Congress. , 2015
Ruiz-Ariza, Alberto	Physical activity and physical fitness level is associated with psychological health and academic performance in Spanish adolescents. Poster en Jornada. 2015 Doctoral Conference for Young Researchers at the University of Jaén. University of Jaen, 2015
Ruiz-Ariza, Alberto	Influencia de las relaciones parentales, sobre la actividad física, obesidad juvenil, calidad de vida y rendimiento académico en adolescentes. Mesa redonda de Jornada. Noche Europea de los Investigadores. , 2015
Lara-Sánchez, Amador Jesús	Panorama Actual en Didáctica de la Educación Física. Mesa redonda de Congreso. I Jornadas de Investigadores en Didáctica de la Educación Física. . FACULTAD DE CIENCIAS DE LA EDUCACIÓN DE LA UNIVERSIDAD DE SEVILLA, 2015
Abarca-Alvarez, Antonio; Lucas-Bustos, Pedro; Sanchez-Solana, Antonio Miguel; Santiago-Marcos, Luis	Uso de TIC para actualizacion de cuidados en discapacidad. Demostración en Jornada. Uso de TIC para actualizacion de cuidados en discapacidad. IFEJA, Jaén, 2015

(*) Datos contrastados con revistas JCR de acuerdo a los últimos listados publicados. (revistas año 2014)

uja Universidad de Jaén

Sistema de Información Científica de Andalucía
Sica 2.0 Consejería de Economía y Conocimiento
Datos a fecha Mayo 2016

UNIVERSIDAD DE JAÉN. DIDÁCTICA DE LAS CIENCIAS	
PRODUCCIÓN CIENTÍFICA	AÑO 2015
* **Nº TOTAL PUBLICACIONES EN REVISTAS JCR**	**6**
1. PRIMER CUARTIL	0
2. SEGUNDO CUARTIL	2
3. TERCER CUARTIL	2
4. CUARTO CUARTIL	2
TOTAL PUBLICACIONES EN REVISTAS REGISTRADAS EN SICA	**17**
LIBROS	**1**
CAPITULOS DE LIBROS	**13**
PATENTES	**0**
Nº TOTAL APORTACIONES A CONGRESOS	**35**
PONENCIAS	1
COMUNICACIONES	27
CONFERENCIAS	2
POSTER	5
OTROS	0

DESARROLLO DE RESULTADOS	
AUTORES	PRODUCCIÓN
Augusto, José M.; Contreras-Martínez, Lourdes María; Lopez-Zafra, Esther; Rodríguez-Espartal, Noelia	Evaluación de una experiencia de aprendizaje Basado en Problemas (ABP) en estudiantes universitarios. REVISTA DE INNOVACIÓN DOCENTE UNIVERSITARIA (). 2015. vol.7 - . Pag.71 - 80
Jaén-Milla, Santiago	Republicanismo. Camino a la democracia. Andalucía en la Historia (1695-1956). 2015. vol. - 50. Pag.82 - 83
Abril-Gallego, Ana María; Quesada-Armenteros, Antonio; Romero-Ariza, Marta	¿Qué ocurre cuando los maestros/as en formación investigan dragones? Evaluación de una secuencia de enseñanza para facilitar la comprensión de la Naturaleza de la Ciencia. Interaccoes (1646-2335). 2015. vol. - 34. Pag.67 - 90
Aguirre-Molina, Daniel; Quesada-Armenteros, Antonio; Romero-Ariza, Marta; Vázquez, Ángel	Barcos de plastilina: diseño y evaluación de una secuencia de enseñanza y aprendizaje para mejorar la comprensión sobre la Naturaleza de la Ciencia. Interaccoes (1646-2335). 2015. vol.34 - . Pag.67 - 90
Peinado-Rodríguez, Matilde	CIUDADANOS SOCIALMENTE COMPETENTES. REVISTA DE ANTROPOLOGÍA EXPERIMENTAL (1578-4282). 2015. vol. - 15. Pag.213 - 223
Abril-Gallego, Ana María; Muela-García, Francisco Javier	Significados sobre genética transmitidos por el cine y la educación formal. Didáctica de las Ciencias Experimentales y Sociales (0214-4379). 2015. vol.29 - . Pag.195 - 214
Díez-Bedmar, María Del Consuelo.	Enseñanza de la Historia en educación preuniversitaria y su impacto en la formación de identidades de género, repercusiones en la Universidad.. Clío. History and history teaching (). 2015. vol. - 41. Pag. -
Contreras-De La Fuente, Ángel; Ordóñez-Cañada, Carmen; Ordóñez-Cañada, Lourdes	La divisibilidad en manuales para estudiantes de ingeniería informática. Investigacion en Educacion Matematica (1888-0762). 2015. vol. - 19. Pag.431 - 440
Jaén-Milla, Santiago	Los vestigios de la Guerra Civil Española: espacios de interés para la Didáctica de las Ciencias Sociales. REVISTA ELECTRÓNICA: DIDÁCTICAS ESPECÍFICAS (1989-5240). 2015. vol. - 13. Pag.6 - 16
Jaén-Milla, Santiago	La calle es nuestra: el triunfo de la democracia (1868-1874). Andalucía en la Historia (1695-1956). 2015. vol. - 48. Pag. -
Garcia-Luque, Antonia; Peinado-Rodríguez, Matilde	LOMCE: ¿es posible construir una ciudadanía sin la perspectiva de género?. IBER. REVISTA DE DIDÁCTICA DE LAS CIENCIAS SOCIALES, GEOGRAFIA E HISTORIA (). 2015. vol. - 80. Pag.65 - 72
Cano-Lozano, Mª Del Carmen; Contreras-Martínez, Lourdes María	Social Competence and Child-to-Parent Violence: Analyzing the Role of the Emotional Intelligence, Social Attitudes, and Personal Values (2015). Deviant Behavior (0163-9625). 2015. vol.37 - 2. Pag.115 - 125
Cano-Lozano, Mª Del Carmen; Contreras-Martínez, Lourdes María	Social Competence and Child-to-parent violence: analyzing the rol of emotional intelligence, social attitudes and personal values. Deviant Behavior (0163-9625). 2015. vol.37 - 2. Pag.115 - 125
Cano-Lozano, Mª Del Carmen; Contreras-Martínez, Lourdes María	Exploring psychological features in adolescents who assault their parents: a different profile of young offenders?. The Journal of Forensic Psychiatry & Psychology (1478-9949). 2015. vol.29 - 2. Pag.224 - 241

Barrero, A. F.; Fernandez-Barrero, Alejandro; Herrador Del Pino, M. M.; Romero-Ariza, Marta	Germinating Seeds of Citrus aurantium of good source of bioactive limonoids. Natural product communications (01934578). 2015. vol.10 - 6. Pag.869 - 870
Blanco, Teresa; Contreras-De La Fuente, Ángel; Diaz-Batanero, M.Carmen; Estepa-Castro, Antonio; Godino, Juan D.; Lasa, Aitzol; Neto, Teresa; Wilhelmi, Miguel	Evaluación de conocimientos didáctico. Matemáticos sobre razonamiento algebraico elemental de futuros maestros. Revista de Educación (0034-8082). 2015. vol. - 370. Pag.199 - 228
Aké, Lilia P.; Contreras-De La Fuente, Ángel; Díaz-González, Mª Carmen; Estepa-Castro, Antonio; Godino, Juan D.; Oliveras-Contreras, Maria Luisa	Diseño de un cuestionario para evaluar conocimientos didáctico-matemáticos sobre razonamiento algebraico elemental. Enseñanza De Las Ciencias (0212-4521). 2015. vol.33 - 1. Pag.127 - 150
Garcia-luque, Antonia; Peinado-Rodríguez, Matilde	IGUALDAD DE GÉNERO EN EDUCACIÓN SECUNDARIA. Ed.. . OCTAEDRO. 2015. ISBN 978-84-9921-767-3
Cano-Lozano, Mª Del Carmen; Contreras-Martínez, Lourdes María	Violencia Filio-parental. Pag: 283 - 291. En: I Congreso Nacional de Violencia Filio-Parental. Libro de actas.. Ed . Editorial EOS. 2015. ISBN 978-84-9727-613-9
Alcalá-Reyes, Sonia; Espínola-Lozano, Francisco; Moya-Vilar, Manuel; Ocaña-Moral, María Teresa; Torres-Sánchez, Antonia De; Vidal-Castro, Alfonso Manuel	Influencia del CaCO3 en el rendimiento y la calidad del aceite de oliva virgen de olivar intensivo. Pag: 1 - 8. En: El Aceite de Oliva. Actas Simposio Expoliva 2015. Ed . . 2015. ISBN ISBN. 978-84-938900-5-6
Linares-cabrera, Mª. José; Pérez-Ferra, Miguel; Quijano-López, Rocío	TEACHERS OPINION ON COMPETENCES TO BE ACQUIRED BY DEGREE STUDENTS ON NATURAL AND LANDSCAPE RESOURCES MANAGEMENT AND ORGANISATION. Pag: 2425 - 2431. En: INTED2015 Proceedings. Ed . IATED Academy. 2015. ISBN 978-84-606-5763-7
Quijano-López, Rocío	Didáctica General y Didácticas Específicas: qué las une y qué las diferencia. Pag: 59 - 68. En: Aprendiendo a enseñar. Manual práctico de Didáctica.. Ed . Pirámide. 2015. ISBN 978-84-368-3477-2
Peinado-Rodríguez, Matilde	LA ESTIGMATIZACIÓN DE LA SOLTERIA EN LA ESPAÑA FRANQUISTA. Pag: - . En: ESTUDIOS FEMINISTAS. SESGO DE GÉNERO Y CRÍTICAS SOCIALES. Ed . UNIVERSITAS. 2015. ISBN 978-987-1457-99-1
Alcalá-Reyes, Sonia; Espínola-Lozano, Francisco; Moya-Vilar, Manuel; Ocaña-Moral, María Teresa; Torres-Sánchez, Antonia De; Vidal-Castro, Alfonso Manuel	Influencia de nuevos coadyuvantes en el rendimiento de extracción del aceite de oliva. Pag: 1 - 8. En: El Aceite de Oliva. Actas Simposio Expoliva 2015. Ed . . 2015. ISBN ISBN. 978-84-938900-5-6
Alcalá-Reyes, Sonia; Espínola-Lozano, Francisco; Moya-Vilar, Manuel; Ocaña-Moral, María Teresa; Torres-Sánchez, Antonia De; Vidal-Castro, Alfonso Manuel	Influencia de las condiciones de obtención del aceite de oliva virgen en el contenido de oleocantal. Pag: 1 - 6. En: El Aceite de Oliva. Actas Simposio Expoliva 2015. Ed . . 2015. ISBN ISBN. 978-84-938900-5-6
Peinado-Rodríguez, Matilde	HACIA UNA CONCEPTUALIZACIÓN DEMOGRÁFICA Y CULTURAL DE LA MUERTE. Pag: - . En: UNA ENSEÑANZA DE LAS CIENCIAS SOCIALES PARA EL FUTURO. Ed . UNIVERSIDAD DE EXTREMADURA. 2015. ISBN 978-84-606-6444
Quijano-López, Rocío	EVALUAR NO ES CALIFICAR: HACIA UNA EVALUACIÓN FORMATIVA. Pag: 161 - 170. En: Aprendiendo a enseñar. Manual práctico de Didáctica.. Ed . Pirámide. 2015. ISBN 978-84-368-3477-2
Alcalá-Reyes, Sonia; Espínola-Lozano, Francisco; Moya-Vilar, Manuel; Ocaña-Moral, María Teresa; Torres-Sánchez, Antonia De; Vidal-Castro, Alfonso Manuel	Estudio combinado de los principales factores tecnológicos del proceso de elaboración del aceite de oliva virgen en el contenido de compuestos fenólicos. Pag: 1 - 8. En: El Aceite de Oliva. Actas Simposio Expoliva 2015. Ed . . 2015. ISBN ISBN. 978-84-9389
Díez-Bedmar, María Del Consuelo.; Juárez-Ruiz, Irene	Ecofeminismo, historia intercultural e identidades: Aprendizaje crítico en las aulas de Educación Secundaria. Pag: 495 - 502. En: HACIA UNA CULTURA DE LA SOSTENIBILIDAD ANÁLISIS Y PROPUESTAS DESDE LA PERSPECTIVA DE GÉNERO. Ed . UNIVERSIDAD DE VALLADOLID Y
Aguirre-Molina, Daniel	Divulgación. innovación en la enseñanza de las ciencias.. Pag: - . En: Divulgación. innovación en la enseñanza de las ciencias.. Ed . Editorial Q. 2015. ISBN 978-84-15575-04-7
Quesada-Armenteros, Antonio; Romero-Ariza, Marta	Tareas integradas para el aprendizaje por ¿investigacio¿n guiada: fuerzas. Pag: 179 - 183. En: Presente y Futuro de la enseñanza de las Ciencias. Ed . Educación Editora. 2015. ISBN 978815524257
Jaén-Milla, Santiago	Didáctica de la Historia y Educación Patrimonial en Primaria y Secundaria. Ponencia en Jornada. Cástulo en el aula de Primaria y Secundaria: creación de materiales AICLE. - UNIVERSIDAD DE JAÉN, 2015
Quesada-Armenteros, Antonio; Romero-Ariza, Marta	Is the Science taught useful to explain daily phenomena? A qualitative study with pre-service teachers. Comunicación en congreso. 8th International Conference of Education, Research and Innovation. Sevilla, SPAIN, 2015
Linares-cabrera, Mª. José; Pérez-Ferra, Miguel; Quijano-López, Rocío	INTED 2015-TEACHERS OPINION ON COMPETENCES TO BE ACQUIRED BY DEGREE STUDENTS ON NATURAL AND LANDSCAPE RESOURCES MANAGEMENT AND ORGANISATION. Comunicación en congreso. 9th International Technology, Education and Development Conference. MADRID, ESPAÑA, 2015
Alcalá-Reyes, Sonia; Espínola-Lozano, Francisco; Moya-Vilar, Manuel; Ocaña-Moral, María Teresa; Torres-Sánchez, Antonia De; Vidal-Castro, Alfonso Manuel	Influencia del carbonato cálcico en el rendimiento y la calidad del aceite de oliva virgen. Comunicación en congreso. XVII Simposio Científico-Técnico de Expoliva 2015. JAÉN (ESPAÑA), 2015
Alcalá-Reyes, Sonia; Espínola-Lozano, Francisco; Moya-Vilar, Manuel; Ocaña-Moral, María Teresa; Torres-Sánchez, Antonia De; Vidal-Castro, Alfonso Manuel	Influencia de nuevos coadyuvantes en el rendimiento de extracción del aceite de oliva. Comunicación en congreso. XVII Simposio Científico-Técnico de Expoliva 2015. JAÉN (ESPAÑA), 2015
Alcalá-Reyes, Sonia; Espínola-Lozano, Francisco; Moya-Vilar, Manuel; Ocaña-Moral, María Teresa; Torres-Sánchez, Antonia De; Vidal-Castro, Alfonso Manuel	Influencia de las condiciones de obtención del aceite de oliva virgen en el contenido de oleocantal. Comunicación en congreso. XVII Simposio Científico-Técnico de Expoliva 2015. JAÉN (ESPAÑA), 2015
Alcalá-Reyes, Sonia; Espínola-Lozano, Francisco; Moya-Vilar, Manuel; Ocaña-Moral, María Teresa; Torres-Sánchez, Antonia De; Vidal-Castro, Alfonso Manuel	Influencia de las condiciones de obtención del aceite de oliva virgen en el contenido de oleocantal. Comunicación en congreso. XVII Simposio Científico-Técnico de Expoliva 2015. JAÉN (ESPAÑA), 2015
Abril-Gallego, Ana María; Peinado-Rodríguez, Matilde	Geografía y familia: implementando recursos didácticos inclusivos. Comunicación en congreso. VII Congreso Ibérico de Didáctica de la Geografía. Investigar para innovar en la enseñanza de la Geografía. , 2015

Muñoz-Valiente, Lourdes; Ocaña-moral, Mª. Teresa; Pérez-Ferra, Miguel; Quijano-López, Rocío	Estudio y propuesta de un programa para desarrollar la competencia 'aprendizaje autónomo' en futuros maestros de Educación Primaria. Comunicación en congreso. CUICIID 2015: Congreso Universitario Internacional sobre la comunicación en la profesión y en la
Muñoz-Valiente, Lourdes; Ocaña-Moral, María Teresa; Perez-Ferra, Miguel; Quijano-López, Rocío	ESTUDIO Y PROPUESTA DE UN PROGRAMA PARA DESARROLLAR LA. Comunicación en congreso. CUICIID 2015: Congreso Universitario Internacional sobre la comunicación en la profesión y en la universidad de hoy: Contenidos, Investigación, Innovación y Docencia. Virtua
Alcalá-Reyes, Sonia; Espínola-Lozano, Francisco; Moya-Vilar, Manuel; Ocaña-Moral, María Teresa; Torres-Sánchez, Antonia De; Vidal-Castro, Alfonso Manuel	Estudio combinado de los principales factores tecnológicos del proceso de elaboración del aceite de oliva virgen en el contenido de compuestos fenólicos. Comunicación en congreso. XVII Simposio Científico-Técnico de Expoliva 2015. JAÉN (ESPAÑA), 2015
Contreras-De La Fuente, Ángel; Ordóñez-Cañada, Carmen; Ordóñez-Cañada, Lourdes	La divisibilidad en manuales para estudiantes de ingeniería informática. Comunicación en congreso. Investigación en Educación Matemática XIX. Alicante, España, 2015
Alcalá-Reyes, Sonia; Espínola-Lozano, Francisco; Moya-Vilar, Manuel; Ocaña-Moral, María Teresa; Torres-Sánchez, Antonia De; Vidal-Castro, Alfonso Manuel	Embalsamiento a la intemperie de pastas de aceituna mezcladas con coadyuvantes de acción tecnológica. Comunicación en congreso. I Congreso Internacional de Aceite de Oliva "Current trends and new challenges in olive sector". Murcia (España), 2015
Aguirre-Molina, Daniel	Technology without pedagogy, does it work?. Comunicación en congreso. International Conference ¿Engaging Pedagogy for Science Education¿. , 2015
Jaén-Milla, Santiago	El conocimiento del medio en la era digital. Comunicación en congreso. VII Congreso Ibérico de Didáctica de la Geografía. , 2015
Alcalá-Reyes, Sonia; Espínola-Lozano, Francisco; Moya-Vilar, Manuel; Ocaña-Moral, María Teresa; Torres-Sánchez, Antonia De; Vidal-Castro, Alfonso Manuel	Estudio combinado de los principales factores tecnológicos del proceso de elaboración del aceite de oliva virgen en el contenido de compuestos fenólicos. Comunicación en congreso. XVII Simposio Científico-Técnico de Expoliva 2015. JAÉN (ESPAÑA), 2015
Jaén-Milla, Santiago	Patrimonio arquitectónico de la Guerra Civil Española. Espacios de interés para la formación en valores de ciudadanía. Comunicación en congreso. XXVI Simposio Internacional de Didáctica de las Ciencias Sociales. - Cáceres, España, 2015
Martos-Ortega, José Manuel; Ocaña-Moral, María Teresa; Perez-Ferra, Miguel; Quijano-López, Rocío	PEDAGOGICAL BELIEFS OF STUDENTS OF THE TEACHER DEGREE IN EARLY CHILDHOOD EDUCATION TRAINING FOR PROFESSIONAL PRACTICE. Comunicación en congreso. European Conference on Educational Research (2015). BUDAPEST, HUNGARY, 2015
Aguirre-Molina, Daniel	Presentación del proyecto Scientix. Comunicación en Jornada. Nuevas estrategias para el aprendizaje de las ciencias y las matemáticas. , 2015
Quesada-Armenteros, Antonio; Romero-Ariza, Marta	Pre-service teacher beliefs and attitudes related to ICT for science education at early years. a preliminary study. Comunicación en congreso. 8th International Conference of Education, Research and Innovation. Sevilla, SPAIN, 2015
Contreras-De La Fuente, Ángel; Diaz-Godino, Juan; Estepa-Castro, Antonio; Rodriguez-Wilhelmi, Miguel	Reflexión sobre el razonamiento algebraico elemental en profesores de primaria y secundaria. Comunicación en congreso. XIV Conferencia Interamericana de Educación Matemática. Tuxtla Gutierrez, Chiapas, México, 2015
Díez-Bedmar, María Del Consuelo.	¿Qué falta por hacer en Educación Patrimonial?. Comunicación en Jornada. I Jornadas Prácticas y Reflexiones en Educación Patrimonial (PREP I). - VALLADOLID, ESPAÑA, 2015
Jaén-Milla, Santiago	Sociabilidad republicana en Andalucía (1890-1923). Comunicación en congreso. III Congreso I República e Republicanismo. Biblioteca Nacional de Portugal (Lisboa), 2015
Martos-Ortega, José Manuel; Perez-Ferra, Miguel; Quijano-López, Rocío	VOZ Y CREENCIAS DE LOS ESTUDIANTES DE PRIMER CURSO DE PRIMARIA SOBRE LAS MOTIVACIONES QUE LES LLEVARON A ELEGIR LA PROFESIÓN DOCENTE. Comunicación en Jornada. V Jornadas de Historias de Vida en Educación. , 2015
Abril-Gallego, Ana María; Garcia-Garcia, Francisco Javier; Olivier, Mary; Quesada-Armenteros, Antonio; Romero-Ariza, Marta; Sorensen, Pete	What do science teachers in England and Spaìn make of inquiry-based learning?. Comunicación en congreso. 11th Conference of the European Science Education Research Association. Helsinki, Finlandia, 2015
Ocaña-Moral, María Teresa; Perez-Ferra, Miguel; Pérez-Navío, Eufrasio; Quijano-López, Rocío	DEVELOPMENT OF GENERIC COMPETENCES THAT ENCOURAGE THE AUTONOMOUS LEARNING OF STUDENTS OF SCIENCES SUBJECTS IN TEACHER'S DEGREE. Comunicación en congreso. 8th International Conference of Education, Research and Innovation. SEVILLA, 2015
Abril-Gallego, Ana María; Garcia-Garcia, Francisco Javier; Quesada-Armenteros, Antonio; Romero-Ariza, Marta	Does the Spanish curriculum support inquiry pedagogies and responsibility in socio-scientific issues?. Comunicación en congreso. 11th Conference of the European Science education Research Association. HELSINKI FINLANDIA, 2015
Aguirre-Molina, Daniel	Scientix, punto de acceso a laboratorios remotos y virtuales para la enseñanza del a Física. Algunos ejemplos sobre la luz. Comunicación en Jornada. X Jornadas de Enseñanza del a Física: Enseñanza y Comunicación de la Física en el año de la luz. Burgos, 2
Díez-Bedmar, María Del Consuelo.	Acercamiento a los Grados del Área de Humanidades y Trabajo Social. Conferencias impartidas. campus Inclusivo, Campus sin Límites, 2015. , 2015
Jaén-Milla, Santiago	La guerra en las aulas: memoria e historia del conflicto en Jaén. Conferencias impartidas. INSTITUTO DE ENSEÑANZA SECUNDARIA JÁNDULA. IES Jándula (Andújar), 2015
Alcalá-Reyes, Sonia; Espínola-Lozano, Francisco; Moya-Vilar, Manuel; Ocaña-Moral, María Teresa; Torres-Sánchez, Antonia De; Vidal-Castro, Alfonso Manuel	Influencia de los factores tecnológicos y regadío en el contenido de 3,4-DHPEA-EDA. Poster en Congreso. I Congreso Internacional de Aceite de Oliva "Current trends and new challenges in olive sector". Murcia (España), 2015
Cano-Lozano, Mª Del Carmen; Contreras-Martínez, Lourdes María	*I Congreso nacional violencia filio-parental en España. Poster en Congreso. I Congreso nacional de violencia filio-parental en España. Madrid, 2015*
Alcalá-Reyes, Sonia; Espínola-Lozano, Francisco; Fernández-Valdivia, Diego Ginés; Ocaña-Moral, María Teresa; Torres-Sánchez, Antonia De; Vidal-Castro, Alfonso Manuel	*Influencia del índice de madurez y regadío en el contenido de compuestos volátiles del aceite de oliva virgen. Poster en Congreso. I Congreso Internacional de Aceite de Oliva "Current trends and new challenges in olive sector". Murcia (España), 2015*
Alcalá-Reyes, Sonia; Espínola-Lozano, Francisco; Moya-Vilar, Manuel; Ocaña-Moral, María Teresa; Torres-Sánchez, Antonia De; Vidal-Castro, Alfonso Manuel	Optimización de los factores tecnológicos para el contenido en tirosol. Poster en Congreso. I Congreso Internacional de Aceite de Oliva "Current trends and new challenges in olive sector". Murcia (España), 2015

Alcalá-Reyes, Sonia; Espínola-Lozano, Francisco; Moya-Vilar, Manuel; Ocaña-Moral, María Teresa; Torres-Sánchez, Antonia De; Vidal-Castro, Alfonso Manuel	Estudio de agregación de mezclas de los coadyuvantes tecnológicos talco y carbonato cálcico. Poster en Congreso. I Congreso Internacional de Aceite de Oliva "Current trends and new challenges in olive sector". Murcia (España), 2015

(*) Datos contrastados con revistas JCR de acuerdo a los últimos listados publicados. (revistas año 2014)

Universidad de Jaén

Sistema de Información Científica de Andalucía
Sica 2.0 Consejería de Economía y Conocimiento
Datos a fecha Mayo 2016

UNIVERSIDAD DE JAÉN. ECONOMÍA	
PRODUCCIÓN CIENTÍFICA	AÑO 2015
* **Nº TOTAL PUBLICACIONES EN REVISTAS JCR**	**9**
1. PRIMER CUARTIL	2
2. SEGUNDO CUARTIL	2
3. TERCER CUARTIL	2
4. CUARTO CUARTIL	3
TOTAL PUBLICACIONES EN REVISTAS REGISTRADAS EN SICA	**41**
LIBROS	**2**
CAPITULOS DE LIBROS	**15**
PATENTES	**0**
Nº TOTAL APORTACIONES A CONGRESOS	**41**
PONENCIAS	2
COMUNICACIONES	32
CONFERENCIAS	6
POSTER	1
OTROS	0

DESARROLLO DE RESULTADOS

AUTORES	PRODUCCIÓN
Duro-cobo, Jose Juan; Martín-Mesa, Antonio	La posición relativa de la economía giennense en el conjunto de España durante los tres últimos siglos. Boletín - Instituto de Estudios Giennenses (0561-3590). 2015. vol. - 212. Pag.11 - 59
Moreno-Albarracín, Antonio Luis; Muñoz-Guarasa, Marta Teresa	PRESENTACIÓN NÚMERO MONOGRÁFICO. GESTION DE ENTIDADES SIN ANIMO DE LUCRO. REVISTA DE ESTUDIOS EMPRESARIALES. SEGUNDA ÉPOCA (1988-9046). 2015. vol.1 - 2015. Pag.1 - 3
Castro-Valdivia, Mariano	Participación giennense en los estudios de economía a principios del siglo XX en España. Boletín - Instituto de Estudios Giennenses (0561-3590). 2015. vol. - 212. Pag.61 - 98
Corado-simoes, Vitor; Dávila-Vargas-Machuca, Mª Angustias	PARADOJA DE LA INNOVACIÓN EN LAS EMPRESAS MULTINACIONALES. EL CASO DE KODAK. ICE: Información comercial española : revista de economía (0019-977X). 2015. vol.nº 887, noviembre-diciembre - 887. Pag.39 - 49
Alcalá-Olid, Francisco; Martín-Mesa, Antonio	Observatorio económico de la provincia de Jaén, nº 229, DICIEMBRE 2015. Observatorio Económico de la Provincia de Jaén (1137-5078). 2015. vol. - 229. Pag.1 - 90
Alcalá-Olid, Francisco; Martín-Mesa, Antonio	Observatorio económico de la provincia de Jaén, nº 228, NOVIEMBRE 2015. Observatorio Económico de la Provincia de Jaén (1137-5078). 2015. vol. - 228. Pag.1 - 90
Alcalá-Olid, Francisco; Martín-Mesa, Antonio	Observatorio económico de la provincia de Jaén, nº 227, OCTUBRE 2015. Observatorio Económico de la Provincia de Jaén (1137-5078). 2015. vol. - 227. Pag.1 - 90
Alcalá-Olid, Francisco; Martín-Mesa, Antonio	Observatorio económico de la provincia de Jaén, nº 226, SEPTIEMBRE 2015. Observatorio Económico de la Provincia de Jaén (1137-5078). 2015. vol. - 226. Pag.1 - 88
Alcalá-Olid, Francisco	Observatorio económico de la provincia de Jaén, Nº 225, AGOSTO 2015. Observatorio Económico de la Provincia de Jaén (1137-5078). 2015. vol. - 225. Pag.1 - 88
Alcalá-Olid, Francisco; Martín-Mesa, Antonio	Observatorio económico de la provincia de Jaén, Nº 224, JULIO 2015. Observatorio Económico de la Provincia de Jaén (1137-5078). 2015. vol. - 224. Pag.1 - 88
Flores-Ruiz, David; Pulido-Fernández, Juan Ignacio; Sánchez-Rivero, Marcelino	MUJER, DESARROLLO RURAL Y TURISMO. ANÁLISIS DE CASOS EN COMARCAS RURALES ANDALUZAS. Spanish Journal of Rural Development (2171-1216). 2015. vol.VI - 1-2. Pag.9 - 22
Dávila-Vargas-Machuca, Mª Angustias; Moral-Pajares, Encarnación	Restricciones arancelarias y exportación de productos españoles: el caso de los países emergentes. ICE: Información comercial española : revista de economía (0019-977X). 2015. vol.nº 887, noviembre-diciembre - 887. Pag.51 - 68
Garrido-González, Luis	La tasa de actividad femenina en el siglo XVIII en dos municipios andaluces: Laujar de Andarax (Almería) y Úbeda (Jaén).. Investigaciones de Historia Económica (1698-6989). 2015. vol.13 - . Pag.5 - 34

Herrador -lindes, Inmaculada; Martín-Mesa, Antonio	El Turismo. Memoria sobre la situación socioeconómica y laboral de la provincia de Jaén (2254-0148). 2015. vol. - . Pag.142 - 167
Rodríguez-Cohard, Juan Carlos; Vázquez-Barquero, Antonio	La política de desarrollo local. Ciudad y Territorio. Estudios Territoriales (1133-4762). 2015. vol.XLVII - 186. Pag.625 - 638
Martín-Mesa, Antonio	La economía jienense en 2014 ¿Concluye la Gran Recesión?. ANUARIO DE LA PROVINCIA DE JAEN (J.631-98). 2015. vol. - 17. Pag.66 - 66
Herrador-Lindes, Mª Inmaculada; Martín-Mesa, Antonio	Informe de Ejecución 2014. Informe de Ejecución II Plan Estratégico de la provincia de Jaén (). 2015. vol. - . Pag. -
Martinez-Alcala, Concepcion; Moral-Pajares, Encarnación	Importacia desigual de la población extrangera en las provincias españolas: Factores determinantes. Revista de estudios regionales (0213-7585). 2015. vol.103 - . Pag.109 - 130
Quesada-vázquez, José; Rodríguez-Cohard, Juan Carlos	Implementation challenges in cluster policy making: the case of the Andalusian Furniture Technology Centre. Prometheus: Critical Studies in Innovation (0810-9028). 2015. vol.33 - 2. Pag.113 - 137
Bernal-Jurado, Enrique; Medina-viruel, Miguel Jesús; Mozas-Moral, Adoracion	Human resource characteristics and E-Business: An fsQCA analiysis. Lecture Notes In Business Information Processing (Print) (1865-1348). 2015. vol.6 - . Pag.53 - 63
Ortega-Díaz, Mª Isabel	Hospital performance and bechmarking in Spain. Annals of Management Science (2161-5012). 2015. vol.3 - 2. Pag. -
Pulido-Fernández, Juan Ignacio; Ruíz-lanuza, Agustín	EL IMPACTO DEL TURISMO EN LOS SITIOS PATRIMONIO DE LA HUMANIDAD. UNA REVISIÓN DE LAS PUBLICACIONES CIENTÍFICAS A TRAVÉS DE LA BASE DE DATOS SCOPUS. PASOS. Revista de Turismo y Patrimonio Cultural (1695-7121). 2015. vol.13 - 3. Pag.1247 - 1264
García-suárez, José Antonio; Pulido-Fernández, Juan Ignacio	CREACITY, UNA PROPUESTA DE ÍNDICE PARA MEDIR LA CREATIVIDAD TURÍSTICA. APLICACIÓN EN TRES DESTINOS URBANO-CULTURALES ESPAÑOLES. Revista de estudios regionales (0213-7585). 2015. vol. - 103. Pag.69 - 108
Pulido-Fernández, Juan Ignacio; Pulido-Fernández, Maria De La Cruz	¿SIGUE VIGENTE EL PARADIGMA DEL TURISMO SOSTENIBLE? REFLEXIONES A LA LUZ DE LA LITERATURA RECIENTE. PASOS. Revista de Turismo y Patrimonio Cultural (1695-7121). 2015. vol.13 - 6. Pag.1315 - 1335
Castro-Valdivia, Mariano	Money and Finance in the Wealth of Nations: Interpretations and Influences. Journal of US-China Public Administration. (1548-6591). 2015. vol.12 - 5. Pag.415 - 429
Dávila-Vargas-Machuca, Mª Angustias	INTERNACIONALIZACIÓN DEL SECTOR OLEÍCOLA GIENNENSE. MERCADOS ELECTRÓNICOS, Moral Pajares, Encarnación; Bernal Jurado, Enrique; Mozas Moral, Adoración y Medina Viruel, Miguel Jesús, Diputación Provincial de Jaén, 2014, 127 págs.. ICE: Información comercial
Bernal-Jurado, Enrique; Fernández-uclés, Domingo; Medina-viruel, Miguel; Mozas-Moral, Adoracion	El cooperativismo agroalimentario en Andalucía. Retos y oportunidades. Revista IECA. Información Estadística y Cartográfica de Andalucía (2386-37-57). 2015. vol. - 5. Pag.185 - 194
Garrido-González, Luis	Reseña de Andaluces contra el caciquismo. Revista de la historia de la economía y de la empresa (1887-2956). 2015. vol. - 9. Pag.417 - 419
Dávila-Vargas-Machuca, Mª Angustias	La internacionalización de las empresas de servicios, innovación y competitividad,. Revista de la historia de la economía y de la empresa (1887-2956). 2015. vol.9 - 9. Pag.401 - 404
Martín-Mesa, Antonio	Traductor al español de los resúmenes de todos los artículos publicados en la Revista Annals of Public and Cooperative Economics del CRIEC-International, desde 1990 hasta 2015. Annals of Public and Cooperative Economics (1370-4788). 2015. vol. - . Pag. -
Dávila-Vargas-Machuca, Mª Angustias	Tipo de cambio e inversión directa extranjera: una revisión de las contribuciones teórico-empíricas recientes (2001-2015). ICE: Información comercial española : revista de economía (0019-977X). 2015. vol.nº 887, noviembre-diciembre - 887. Pag.7 - 24
Dávila-Vargas-Machuca, Mª Angustias	Life Time Contracts. Social Long-term Contracts in Labour, Tenancy and Consumer Credit Law, Luca Nogler and Udo Reifner, Ed. Eleven International Publishing, La haya, Holanda, 2014, 666 páginas. Economistas (0212-4386). 2015. vol.nº 144 - 144. Pag.125 - 1
Andrades-caldito, Lidia; Pulido-Fernández, Juan Ignacio; Sánchez-Rivero, Marcelino	IS SUSTAINABLE TOURISM AN OBSTACLE TO THE ECONOMIC PERFORMANCE OF THE TOURISM INDUSTRY? EVIDENCE FROM AN INTERNATIONAL EMPIRICAL STUDY. Journal of Sustainable Tourism (0966-9582). 2015. vol.23 - 1. Pag.47 - 64
Cárdenas-García, Pablo Juan; Pulido-Fernández, Juan Ignacio; Sanchez-rivero, Marcelino	DOES TOURISM GROWTH INFLUENCE ECONOMIC DEVELOPMENT?. Journal of Travel Research (0047-2875). 2015. vol.54 - 2. Pag.206 - 221
Cárdenas-García, Pablo Juan; Carrillo-Hidalgo, Isabel; Pulido-Fernández, Juan Ignacio	TRIP CULTURAL ACTIVITIES AND TOURISM EXPENDITURE IN EMERGING URBAN-CULTURAL DESTINATIONS. International Journal of Tourism Research (1099-2340). 2015. vol.in print - in print. Pag.in print - in print
Bernal-Jurado, Enrique; Medina-viruel, Miguel Jesús; Moral-Pajares, Encarnación; Mozas-Moral, Adoracion	Efficiency and exports: Evidence from Southern European companies. Journal of Business Research (0148-2963). 2015. vol. - 68. Pag.1506 - 1511
Cárdenas-García, Pablo Juan; Sánchez-Rivero, Marcelino	TOURISM AND ECONOMIC DEVELOPMENT: ANALYSIS OF GEOGRAPHIC FEATURES AND INFRASTRUCTURE PROVISION. Current Issues in Tourism (1368-3500). 2015. vol.18 - 7. Pag.609 - 632
Cárdenas-García, Pablo Juan; Pulido-Fernández, Juan Ignacio; Pulido-Fernández, Maria De La Cruz	THE INFLUENCE OF TOURIST SATISFACTION ON TOURISM EXPENDITURE IN EMERGING URBAN CULTURAL DESTINATIONS. JOURNAL OF TRAVEL & TOURISM MARKETING (1540-7306). 2015. vol.in print - in print. Pag.in print - in print
Bernal-Jurado, Enrique; Medina-viruel, Miguel Jesús; Moral-Pajares, Encarnación; Mozas-Moral, Adoracion	Recursos locales y competitividad global: la exportación de aceite de oliva virgen en Andalucía. Boletín de la Asociación de Geógrafos Españoles (0212-9426). 2015. vol. - 69. Pag.415 - 435
Ortega-Díaz, Mª Isabel	RENDIMIENTO HOSPITALARIO Y BENCHMARKING EN ESPAÑA. Revista de Economia Aplicada (1133-455X). 2015. vol.Aceptado para su publicación - . Pag. -
Jimenez-Jimenez, Francisca; Rodero-Cosano, Javier	The effect of priming in a Bertrand competition game: An experimental study. Journal of Behavioral and Experimental Economics (2214-8043). 2015. vol.58 - . Pag.94 - 100

Bernal-Jurado, Enrique; Medina-viruel, Miguel Jesús; Moral-Pajares, Encarnación; Mozas-Moral, Adoracion	: INTERNACIONALIZACIÓN Y TIC. RECTOS DEL SECTOR COOPERATIVO OLEÍCOLA DE ANDALUCÍA. Ed.. . Universidad de Jaén. 2015. ISBN 978-84-8439-911-7
Garrido-González, Luis	Cambio y crecimiento económico. Ed.. . Pirámide. 2015. ISBN 9788436832969
Garrido-González, Luis	El crecimiento económico español de la segunda mitad del siglo XX. Pag: 281 - 310. En: Cambio y crecimiento económico. Ed . Pirámide. 2015. ISBN 9788436832969
Dávila-Vargas-Machuca, Mª Angustias; Durán -herrera, Juan José	Exchange rate and foreign direct investment: a review of the recent theoretical empirical contributions (2001-2015). Pag: 29 - 69. En: Iberian diaspora and internationalization processes. Book of Proceedings of 11th Iberian International Business Conferen
Castro-Valdivia, Mariano	La enseñanza de la economía en España durante la primera mitad del siglo XIX. Pag: 1729 - 1746. En: Pensar con la Historia desde el siglo XXI. Ed . UAM Ediciones. 2015. ISBN 978-84-8344-458-0
Matés-Barco, Juan Manuel	Desintegración económica y crisis financiera (1918-1939). Pag: 83 - 117. En: Cambio y Crecimiento enconómico. Ed . Pirámide. 2015. ISBN 978-84-368-3296-9
Cárdenas-García, Pablo Juan; Pulido-Fernández, Juan Ignacio	SOCIO-ECONOMIC PROFILE OF SUSTAINABLE TOURISTS AND EXPENDITURE AT DESTINATIONS: A LOCAL-BASED ANALYSIS IN ANDALUCÍA, SPAIN. Pag: 169 - 183. En: Destination Competitiveness, The Environment, and Sustainability: Challenges and Cases. Ed . CABI. 2015. ISBN 9
Lanzas-Molina, Juan Ramón; Moral-Pajares, Encarnación	Ordenación estratégica en la selección de mercados potenciales para la exportación de aceite de oliva virgen español en la década 2010. Pag: 89 - 103. En: Internacionalización del sector oleícola a través de la tecnología de la información. Ed . Comares.
Matés-Barco, Juan Manuel	El desarrollo económico de América Latina (1900-2015). Pag: 219 - 249. En: Cambio y Crecimiento enconómico. Ed . Pirámide. 2015. ISBN 978-84-368-3296-9
Matés-Barco, Juan Manuel	El sistema moderno de agua potable en la España interior (siglos XIX y XX). Pag: 301 - 343. En: Agua, Estado y Sociedad en América Latina y España. Ed . Consejo Superior de Investigaciones Científicas. 2015. ISBN 978-84-608-3069-6
Bernal-Jurado, Enrique; Fernández-uclés, Domingo; Medina-viruel, Miguel Jesús; Mozas-Moral, Adoracion	INTERNET: UN MUNDO DE POSIBILIDADES PARA LAS ENTIDADES DE ECONOMÍA SOCIAL. Pag: 53 - 70. En: LA ECONOMÍA SOCIAL Y LOS NEGOCIOS ON-LINE. TENDENCIAS Y CLAVES DE ÉXITO. Ed . CAJAMAR CAJA RURAL. 2015. ISBN 978-84-95531-72-8
Bernal-Jurado, Enrique; Fernández-uclés, Domingo; Medina-viruel, Miguel Jesús; Mozas-Moral, Adoracion	LA OFERTA ON-LINE DE PRODUCTOS ECOLÓGICOS EN ESPAÑA. UNA COMPARACIÓN EN EL USO DE LAS TICs ENTRE LAS GRANDES DISTRIBUIDORAS ESPAÑOLAS Y UNA EMPRESA VIRTUAL. Pag: - . En: X CONGRESO DE LA ASOCIACIÓN ESPAÑOLA DE ECONOMÍA AGRARIA. ALIMENTACIÓN Y TERRITORIOS
Carrillo-Hidalgo, Isabel; Pulido-Fernández, Juan Ignacio	THE ROLE OF INTERNATIONAL FINANCIAL INSTITUTIONS IN THE FINANCING OF TOURISM. Pag: 107 - 112. En: INTERNATIONAL CASE STUDIES FOR HOSPITALITY, TOURISM AND EVEN MANAGEMENT STUDENTS AND TRAINEES. Ed . TEHNOPRESS. 2015. ISBN 9786066871907
Garrido-González, Luis	La economía española desde finales del siglo XIX hasta mediados del XX. Pag: 249 - 280. En: Cambio y crecimiento económico. Ed . Pirámide. 2015. ISBN 9788436832969
Castro-Valdivia, Mariano	La difussion mondiale de l'oeuvre de Jean-Baptiste Say. Traductions précoces et impacts sélectifs. Pag: 219 - 245. En: Et Jean-Baptiste Say... créa l'Entrepreneur. Ed . P.I.E Peter Lang. 2015. ISBN 978-2-87574-257-5
Bernal-Jurado, Enrique; Fernández-uclés, Domingo; Medina-viruel, Miguel Jesús; Moral-Pajares, Encarnación; Mozas-Moral, Adoracion	IMPORTANCIA DEL CAPITAL HUMANO Y LAS TICs SOBRE LA EXPORTACIÓN: EL CASO DEL SECTOR OLEÍCOLA ECOLÓGICO ESPAÑOL. Pag: - . En: X CONGRESO DE LA ASOCIACIÓN ESPAÑOLA DE ECONOMÍA AGRARIA. ALIMENTACIÓN Y TERRITORIOS SOSTENIBLES DESDE EL SUR DE EUROPA. Ed . EDIT
Bernal-Jurado, Enrique; Medina-viruel, Miguel Jesús; Mozas-Moral, Adoracion	EXPORTACIÓN Y TIC:EL CASO DE LAS EMPRESAS OLEÍCOLAS ANDALUZAS. Pag: 497 - 512. En: II Avances en la investigación para la internacionalización de empresas andaluzas. Ed . EXTENDA-Agencia Andaluza de Promoción Exterior. 2015. ISBN 978-84-608-3471-7
Garrido-González, Luis	El trabajo remunerado en la industria textil de Andalucía de mediados del siglo XVIII. Ponencia en Jornada. XV Jornadas Internacionales de Historia del Trabajo. . BARCELONA, - BARCELONA, ESPAÑA, 2015
Garrido-González, Luis	IV Encuentro de Testimonios: La Guerra Civil en Andalucía Oriental. Ponencia en Congreso. IV Encuentro de Testimonios: La Guerra Civil en Andalucía oriental. , 2015
Garrido-González, Luis	Avances en la Historia de las Relaciones Laborales en Andalucía (1750-1982). Ponencia en Jornada. 2ª Jornadas docentes de historia de las relaciones laborales. Facultad de Ciencias de Trabajo, 2015
Cárdenas-García, Pablo Juan; Espinosa-pulido, Juan Antonio; Pulido-Fernández, Juan Ignacio	Does tourism growth deteriorate environmental sustainability? An analysis at country level. Comunicación en congreso. VI Congreso Internacional de Turismo, Economía y Medio Ambiente. - MÁLAGA - ESPAÑA, 2015
Bernal-Jurado, Enrique; Fernández- Uclés, Domingo; Medina-viruel, Miguel Jesús; Mozas-Moral, Adoracion	EL ACEITE DE OLIVA ECOLÓGICO EN LA RED: UNA COMPARATIVA DE LAS PRINCIPALES DISTRIBUIDORAS AGROALIMENTARIAS CON UNA EMPRESA VIRTUAL. Comunicación en congreso. XVII SIMPOSIUM CINTETÍFICO-TÉCNICO EXPOLIVA 2015. , 2015
Bernal-Jurado, Enrique; Medina-viruel, Miguel Jesús; Moral-Pajares, Encarnación; Mozas-Moral, Adoracion	EL E-COMMERCE EN EL SECTOR OLEÍCOLA. UTILIZACIÓN SEGÚN FORMULAS JURÍDICAS. Comunicación en congreso. XVII SIMPOSIO CIENTÍFICO-TECNICO EXPOLIVA 2015. , 2015
Rodríguez-Cohard, Juan Carlos; Vázquez-Barquero, Antonio	Endogenous Development and Global Competition: The challenge for local development. Comunicación en congreso. World Renaissance: Change roles for people and places. - Lisboa, Portugal, 2015

Dávila-Vargas-Machuca, Mª Angustias; Durán -herrera, Juan José	Exchange rate and foreign direct investment: a review of the recent theoretical empirical contributions (2001-2015). Comunicación en congreso. 11 th Iberian International Business Conference. CAMPUS DA FOZ, OPORTO (PORTUGAL), 2015
Bernal-Jurado, Enrique; Medina-viruel, Miguel Jesús; Mozas-Moral, Adoracion	HUMAN RESOURCES CHARACTERISTICS AND E-BUSINESS: AN FSQCA ANALYSIS. Comunicación en congreso. 5th GLOBAL INNOVATION AND KNOWLEDGE ACADEMY ANNUAL CONFERENCE. Valencia, España, 2015
Cárdenas-García, Pablo Juan; Carrillo-Hidalgo, Isabel; Pulido-Fernández, Juan Ignacio	Explaining tourism expenditure based on trip characteristics in emerging urban-cultural destinations. Comunicación en congreso. 27th Business & Economics Society International. ALBUFEIRA (PORTUGAL), 2015
Cárdenas-García, Pablo Juan; Pulido-Fernández, Juan Ignacio	Design of a mentoring program to enhance the acquisition of skills and labor insertion. Comunicación en congreso. 7th International Conference on Education and New Learning Technologies. . BARCELONA, ESPAÑA, 2015
Cárdenas-García, Pablo Juan; Carrillo-Hidalgo, Isabel; Pulido-Fernández, Juan Ignacio	Design of a curriculum in terms of sustainability for the Degree of Tourism: assessing the previous knowledge of students. Comunicación en congreso. 8th International Conference of Education, Research and Innovation. Sevilla, 2015
Carrillo-Hidalgo, Isabel; Pulido-Fernández, Juan Ignacio	Competence Acquisition through collaborative. Comunicación en congreso. 9th International Technology, Education and Development Conference. MADRID (ESPAÑA), 2015
Licerán-Gutiérrez, Ana	Comunicación Workshop Konopka 2015. Comunicación en congreso. XX Workshop on Accounting and Management Control "Memorial Raymond Konopka!. IE University, Segovia, 2015
Licerán-Gutiérrez, Ana	Comunicación Congreso ACEDE 2015. Jaén. Comunicación en congreso. XXV CONGRESO NACIONAL DE ACEDE. , 2015
Bernal-Jurado, Enrique; Fernández-uclés, Domingo; Medina -viruel, Miguel Jesús; Moral-Pajares, Encarnación; Mozas-Moral, Adoracion	IMPORTANCIA DEL CAPITAL HUMANO Y LAS TICs SOBRE LA EXPORTACIÓN: EL CASO DEL SECTOR OLEÍCOLA ECOLÓGICO ESPAÑOL. Comunicación en congreso. X CONGRESO DE LA ASOCIACIÓN ESPAÑOLA DE ECONOMÍA AGRARIA. ALIMENTACIÓN Y TERRITORIOS SOSTENIBLES DESDE EL SUR DE EUROP
Bernal-Jurado, Enrique; Medina-viruel, Miguel Jesús; Mozas-Moral, Adoracion	MANAGER¿S EDUCATIONAL BACKGROUND AND THE USE OF ITC¿S AS DETERMINANTS OF EXPORT DECISIONS: A CRISP SET QCA ANALYSIS. Comunicación en congreso. 5th GLOBAL INNOVATION AND KNOWLEDGE ACADEMY ANNUAL CONFERENCE. Valencia, España, 2015
Cárdenas-García, Pablo Juan; Carrillo-Hidalgo, Isabel; Pulido-Fernández, Juan Ignacio	Competence Acquisition through collaborative. Comunicación en congreso. 9th International Technology, Education and Development Conference. , 2015
Licerán-Gutiérrez, Ana	Comunicación XI Workshop on Empirical Research in Financial Accounting: "A review of the multidimensional analysis of earnings quality. Implications for researchers". Comunicación en congreso. XI Workshop on Empirical Research in Financial Accounting. Cór
Cano-Rodriguez, Manuel; Licerán-Gutiérrez, Ana	A review of the multidimensional analysis of earnings quality. Implications for researchers. Comunicación en congreso. XI Workshop on Empirical Research in Financial Accounting. Córdoba (España), 2015
Cárdenas-García, Pablo Juan; Carrillo-Hidalgo, Isabel; Pulido-Fernández, Juan Ignacio	Trazabilidad de la sostenibilidad en las asignaturas de Economía en el Grado de Turismo. Comunicación en congreso. V Congreso Internacional UNIVEST. Los retos de mejorar la evaluación. Girona (España), 2015
Alba-Fernández, Mª Virtudes; Horno-Bueno, Mari Paz; Jimenez-Jimenez, Francisca; Martinez-Jimenez, Rocio; Oya-Lechuga, Antonia	Análisis sobre las competencias percibidas por los alumnos del Grado de Administración y Dirección de Empresas de la Universidad de Jaén. Comunicación en Jornada. X Jornada de Docencia en Contabilidad. - JAÉN, ESPAÑA, 2015
Bernal-Jurado, Enrique; Mozas-Moral, Adoracion	ANÁLISIS EXPLORATORIO DEL USO DE LAS TIC Y EL COMERCIO ELECTRÓNCIO EN EL SECTOR OLEÍCOLA TUNECINO: EL CASO DE LA REGIÓN DE SFAX. Comunicación en congreso. XVII SIMPOSIUM CIENTÍFICO-TÉCNICO EXPOLIVA 2015. , 2015
Bernal-Jurado, Enrique; Fernández-uclés, Domingo; Medina-viruel, Miguel Jesús; Mozas-Moral, Adoracion	ROLE OF THE LARGEST SPANISH FOOD RETAIL CHAINS IN ORGANIC FOOD E-COMMERCE COMPARISION WITH A VIRTUAL CORPORATION. Comunicación en congreso. 5º CIRIEC INTERNATIONAL RESEARCH CONFERENCE ON SOCIAL ECONOMY. , 2015
Bernal-Jurado, Enrique; Medina -viruel, Miguel Jesús; Moral-Pajares, Encarnación; Mozas-Moral, Adoracion	PERSONNEL TRAINING AND ICT AS DETERMINANTS OF ACTIVE EXPORTING IN THE SPANISH ORGANIC OLIVE OIL SECTOR. Comunicación en congreso. 5º CIRIEC INTERNATIONAL RESEARCH CONFERENCE ON SOCIAL ECONOMY. , 2015
Gallego-Simon, Vicente Jose; Rodríguez-Cohard, Juan Carlos; Sánchez-Martínez, José Domingo	La producción de aceites de alta gama como estrategia de desarrollo local: alcance y limitaciones en la provincia de Jaén. Comunicación en congreso. XVII Simposium Científico-Técnico EXPOLIVA 2015. , 2015
Bernal-Jurado, Enrique; Medina-viruel, Miguel Jesus; Moral-Pajares, Encarnación; Mozas-Moral, Adoracion	Manager,s educational background and the use of ITC as determinants of export decisions: A crisp set QCA analysis. Comunicación en congreso. 5th GLOBAL INNOVATION AND KNOWLEDGE ACADEMY ANNUAL CONFERENCE. Valencia, España, 2015
Castro-Valdivia, Mariano	Influencias de las cartas a Malthus de Jean-Baptiste Say en el pensamiento económico europeo de principios del siglo XIX. Comunicación en congreso. IX Encuentro de la Asociación Ibérica de Historia del Pensamiento Económico. ADEIT, Valencia, 2015
Gallego-Simon, Vicente Jose; Rodríguez-Cohard, Juan Carlos; Sánchez-Martínez, José Domingo	La PAC 2015-2020 Y SU INFLUENCIA EN LOS TERRITORIOS ANDALUCES DE ESPECIALIZACIÓN OLEÍCOLA. Comunicación en congreso. XXXI Arethuse International Conference. Málaga, España, 2015
Bernal-Jurado, Enrique; Fernández-uclés, Domingo; Medina-viruel, Miguel Jesús; Mozas-Moral, Adoracion	LA OFERTA ON-LINE DE PRODUCTOS ECOLÓGICOS EN ESPAÑA. UNA COMPARACIÓN EN EL USO DE LAS TICs ENTRE LAS GRANDES DISTRIBUIDORAS ESPAÑOLAS Y UNA EMPRESA VIRTUAL. Comunicación en congreso. X CONGRESO DE LA ASOCIACIÓN ESPAÑOLA DE ECONOMÍA AGRARIA. ALIMENTACIÓN Y
Moral-Pajares, Encarnación; Muñoz-Guarasa, Marta Teresa	LA INTERNACIONALIZACIÓN DE LOS SERVICIOS TURÍSTICOS EN ANDALUCÍA: CARACTERÍSTICAS Y FACTORES DETERMINANTES. Comunicación en congreso. XVII Reunión de Economia Mundial. Universidad de Oviedo. Facultad de Comercio, Turismo y Ciencias Sociales, 2015

Muñoz-Guarasa, Marta Teresa; Moral-Pajares, Encarnación	LA INTERNACIONALIZACIÓN DE LOS SERVICIOS TURÍSTICOS EN ANDALUCÍA: CARACTERÍSTICAS Y FACTORES DETERMINANTES. Comunicación en taller de trabajo. I Worshop de la Asociación Andaluza de Ciencia Regional. Universidad Loyola Andalucía, Sevilla, 2015
Martos, Clara Belén; Muñoz-Guarasa, Marta Teresa	INTERNATIONALIZATION SERVICES AND KIS (KNOWLEDGE INTENSIVE SERVICES: APPLICABILITY OF TRADITIONAL MODELS. Comunicación en congreso. 25th Annual RESER Conference. COPENAGHEN (DINAMARCA), 2015
Martos-martínez, Clara Belén; Muñoz-Guarasa, Marta Teresa	INTERNACIONALIZACIÓN DE SERVICIOS KIS (KNOWLEDGE INTENSIVE SERVICES): APLICABILIDAD DE LOS MODELOS TRADICIONALES. Comunicación en congreso. XVII Reunión de Economía Mundial. Universidad de Oviedo, Facultad de Comercio, Facultad de Comercio, Turismo y Cien
Dávila-Vargas-Machuca, Mª Angustias; Medina-viruel, Miguel Jesús; Moral-Pajares, Encarnación	Perfiles arancelarios en tiempos de crisis: el caso de los países emergentes. Comunicación en congreso. XVII Reunión de Economía Mundial/World Economy Meeting. Gijón, España, 2015
Muñoz-Guarasa, Marta Teresa	FOREING DIRECT INVESTMENT IN SERVICES SECTOR. Conferencias impartidas. Universidad de Lodz (Polonia). , 2015
Dávila-Vargas-Machuca, Mª Angustias	Funcionamiento general de los mercados de divisas. Gestión y cobertura del riesgo. Conferencia en Jornada no publicada. I Jornadas sobre Bolsa. Facultad de Ciencias Sociales y Jurídicas, Universidad de Jaén,, 2015
García-Roa, José	La actividad empresarial en un contexto de incertidumbre internacional. Conferencias impartidas. II Congreso - Encuentro Asesorados SECOT. Palacio de Exposicionesy Congresos de IFEJA Jaén, 2015
Muñoz-Guarasa, Marta Teresa	LA INTERNACIONALIZACIÓN DE LAS EMPRESAS. Conferencias impartidas. Jornadas Género y Ciencia. Universidad de Jaén, 2015
García-Roa, José	La reciente evolución de la actividad eocnómica en Jaén: Emprender para generar valor. Conferencia en Jornada no publicada. Inauguración Escuela Empresas IMEFE. - JAÉN, ESPAÑA, 2015
Jimenez-Jimenez, Francisca	Cómo afectan las preferencias hacia el riesgo en el comportamiento del inversor. Conferencias impartidas. I Jornadas sobre Bolsa. , 2015
Alba-Fernández, Mª Virtudes; Horno-Bueno, Mari Paz; Jimenez-Jimenez, Francisca; Martinez-Jimenez, Rocio; Oya-Lechuga, Antonia	Perceived competences of spanish undergraduates in three different university degrees: business administration, finance and accounting and statistics and business. Poster en Congreso. 8th International conference of education, research and innovation. Sev

(*) Datos contrastados con revistas JCR de acuerdo a los últimos listados publicados. (revistas año 2014)

Universidad de Jaén

Sistema de Información Científica de Andalucía
Sica 2.0 Consejería de Economía y Conocimiento
Datos a fecha Mayo 2016

UNIVERSIDAD DE JAÉN. ECONOMÍA FINANCIERA Y CONTABILIDAD	
PRODUCCIÓN CIENTÍFICA	AÑO 2015
* **Nº TOTAL PUBLICACIONES EN REVISTAS JCR**	**2**
1. PRIMER CUARTIL	0
2. SEGUNDO CUARTIL	1
3. TERCER CUARTIL	0
4. CUARTO CUARTIL	1
TOTAL PUBLICACIONES EN REVISTAS REGISTRADAS EN SICA	**10**
LIBROS	**0**
CAPITULOS DE LIBROS	**1**
PATENTES	**0**
Nº TOTAL APORTACIONES A CONGRESOS	**37**
PONENCIAS	3
COMUNICACIONES	28
CONFERENCIAS	3
POSTER	2
OTROS	1

DESARROLLO DE RESULTADOS	
AUTORES	PRODUCCIÓN
Castilla-Polo, Francisca	LA INCORPORACIÓN DE LA PROPIEDAD INDUSTRIAL AL ÁMBITO DE LOS INTANGIBLES. INFORME ANUAL LA COMUNICACIÓN EMPRESARIAL Y LA GESTIÓN DE INTANGIBLES EN ESPAÑA Y LATINOAMERICA (2255-1980). 2015. vol.2014 - . Pag. -
Cano-Rodriguez, Manuel; Núñez-Nickel, Manuel	Aggregation Bias in Estimates of Conditional Conservatism: Theory and Evidence. Journal of Business Finance and Accounting (). 2015. vol.42 - 1-2. Pag.51 - 78
Castilla-Polo, Francisca; Gallardo-vázquez, Dolores; Sánchez-hernández, María Isabel	La revelación social a partir de la guía GRI de la economía social: una herramienta para mejorar las relaciones socio-cooperativa. CIRIEC-España, Revista de Economía Publica, Social y Cooperativa (0213-8093). 2015. vol.83 - . Pag.143 - 169
Castilla-Polo, Francisca; Gallardo-vázquez, Dolores	Modelo de gestión para la responsabilidad social en cooperativas. Economia Industrial (0422-2784). 2015. vol. - 396. Pag.139 - 149
Cámara De La-Fuente, Macario; Chamorro-Rufián, Eva	Relación de agencia y monopolio. El caso del tabaco en España (1887-1986). Revista de Contabilidad/Spanish Accounting Review (1138-4891). 2015. vol. - . Pag. -
Gómez-Fernández-Aguado, Pilar; Partal-Ureña, Antonio; Trujillo-Ponce, Antonio	A Note on the Adequacy of the EU Scheme for Bank Recovery, Resolution and Deposit Insurance in Spain. Journal of Banking Regulation (1745-6452). 2015. vol. - . Pag. -
Gómez-Fernández-Aguado, Pilar; Parrado-Martínez, Purificación; Partal-Ureña, Antonio	Banking Soundness Indicators and Sovereign Risk in time of Crisis: The case of the European Union. The World Economy (). 2015. vol. - . Pag. -
Moreno-Aguayo, Alonso	Xavier García Barber. La cerveza en Espa¿na. Orígenes e implantación de la industria cervecera. Madrid, LID, 2014, 264 págs., ISBN: 978-84-835-69566.. INVESTIGACIONES DE HISTORIA ECONOMICA (). 2015. vol.in press - . Pag. -
Cárdenas-García, Pablo Juan; Carrillo-Hidalgo, Isabel; Pulido-Fernández, Juan Ignacio	TRIP CULTURAL ACTIVITIES AND TOURISM EXPENDITURE IN EMERGING URBAN-CULTURAL DESTINATIONS. International Journal of Tourism Research (1099-2340). 2015. vol.in print - in print. Pag.in print - in print
Arenas-Torres, Pablo; Cano-Rodriguez, Manuel; Sánchez-Alegría, Santiago	The influence of auditor¿s opinion and auditor¿s reputation on the cost of debt: evidence from private Spanish firms. Revista Española de Financiación y Contabilidad (0210-2412). 2015. vol. - . Pag. -
Carrillo-Hidalgo, Isabel; Pulido-Fernández, Juan Ignacio	THE ROLE OF INTERNATIONAL FINANCIAL INSTITUTIONS IN THE FINANCING OF TOURISM. Pag: 107 - 112. En: INTERNATIONAL CASE STUDIES FOR HOSPITALITY, TOURISM AND EVEN MANAGEMENT STUDENTS AND TRAINEES. Ed . TEHNOPRESS. 2015. ISBN 9786066871907
Sánchez-Andujar, Sonia	Trabajo Fin de Grado: reflexiones y perspectivas de futuro. Ponencia en Jornada. X Jornadas de docencia en Contabilidad. - JAÉN, ESPAÑA, 2015
Moreno-Aguayo, Alonso; Quinn, Martin	The history of a company as told through Chairman's Statements: Guinness (1948¿1996). Ponencia de Seminario. Research seminar series at Queen¿s University Belfast. , 2015

Parrado-Martínez, Purificación	Nociones básicas sobre los ETFs. Ponencia en Jornada. I Jornadas sobre Bolsa. Universidad de Jaén, 2015
Cano-Rodriguez, Manuel; Licerán-Gutiérrez, Ana	A review of the multidimensional analysis of earnings quality. Implications for researchers. Comunicación en congreso. XI Workshop on Empirical Research in Financial Accounting. Córdoba (España), 2015
Alba-Fernández, Mª Virtudes; Horno-Bueno, Mari Paz; Jimenez-Jimenez, Francisca; Martinez-Jimenez, Rocio; Oya-Lechuga, Antonia	Análisis sobre las competencias percibidas por los alumnos del Grado de Administración y Dirección de Empresas de la Universidad de Jaén. Comunicación en Jornada. X Jornada de Docencia en Contabilidad. - JAÉN, ESPAÑA, 2015
Castilla-Polo, Francisca; Gallardo-vázquez, Dolores	As social responsibility influences the intellectual capital in organizations. Comunicación en congreso. III Symposium on ethics and social responsibility research. Badajoz, 2015
Cárdenas-García, Pablo Juan; Carrillo-Hidalgo, Isabel; Pulido-Fernández, Juan Ignacio	Competence Acquisition through collaborative. Comunicación en congreso. 9th International Technology, Education and Development Conference. , 2015
Castilla-Polo, Francisca; Gallardo-vázquez, Dolores; Sánchez-hernández, María Isabel	A conceptual framework linking social responsibility and reputation in cooperatives. Comunicación en congreso. 9th Iberoamerican Academy of Management Conference. Santiago de Chile, 2015
Casasola-Balsells, María Araceli; Moreno-Aguayo, Alonso	Readability evolution of the narratives in the annual report. Comunicación en congreso. XX Workshop on Accounting and Management Control ¿Memorial Raymond Konopka". Segovia, 2015
Castilla-Polo, Francisca; Gallardo-vázquez, Dolores	Circle of Social Responsibility Management in Cooperatives: from foundations to social disclosures. Comunicación en congreso. 5th CIRIEC International Research Conference on Social Economy. Lisboa, - Lisboa, Portugal, 2015
Cárdenas-García, Pablo Juan; Carrillo-Hidalgo, Isabel; Pulido-Fernández, Juan Ignacio	Trazabilidad de la sostenibilidad en las asignaturas de Economía en el Grado de Turismo. Comunicación en congreso. V Congreso Internacional UNIVEST. Los retos de mejorar la evaluación. Girona (España), 2015
Lillo-Criado, Juan Luis	Sistemas contables en la Santa Capilla de San Andrés. Comunicación en congreso. Congreso Internacional Gutierre González y el Renacimiento. Entre Roma y la monarquía hispánica. Jaén, 2015
Gómez-Fernández-Aguado, Pilar	Riesgos financieros de la banca. Comunicación en Jornada. I JORNADAS SOBRE BOLSA. - JAÉN, ESPAÑA, 2015
Castilla-Polo, Francisca; Gallardo-vázquez, Dolores	Responsabilidad social corporativa y capital intelectual en las organizaciones. Comunicación en congreso. XVIII Congreso AECA Innovación e internacionalización: factores de éxito para la pyme. CARTAGENA (SPAIN), 2015
Carrillo-Hidalgo, Isabel; Pulido-Fernández, Juan Ignacio	Competence Acquisition through collaborative. Comunicación en congreso. 9th International Technology, Education and Development Conference. MADRID (ESPAÑA), 2015
Cano-Rodriguez, Manuel	Relator de la comunicación "Rentabilidad, riesgo y opciones reales. Evidencia para el Reino Unido".. Comunicación en congreso. XXV Congreso Nacional de la Asociación Científica de Economía y Dirección de Empresas (ACEDE). Universidad de Jaén, Jaén, 2015
Castilla-Polo, Francisca; Gallardo-vázquez, Dolores; Ruiz-rodríguez, Consuelo; Sánchez-hernández, María Isabel	Diseño metodológico de un índice sintético para analizar la reputación de las almazaras cooperativas de la provincia de Jaén. Comunicación en congreso. XVII Simposio Científico-Técnico de Expoliva 2015. JAÉN (ESPAÑA), 2015
Jones, Michael; Moreno-Aguayo, Alonso	President's letter textual characteristics: Impression in depression?. Comunicación en congreso. 19th Annual Conference - Financial Reporting and Business Communication. BRISTOL, 2015
Castilla-Polo, Francisca; Gallardo-vázquez, Dolores	Reporting on intangible assets: a critical review. Comunicación en congreso. 38th annual Congress of the European Accounting Association. University of Glasgow, Glasgow, Reino Unido, 2015
Castilla-Polo, Francisca; Gallardo-vázquez, Dolores	La influencia de la responsabilidad social corporativa en el capital intelectual de las organizaciones. Comunicación en congreso. 10th Spanish Conference on Social and Environmental Accounting Research. Carmona Sevilla, 2015
Cárdenas-García, Pablo Juan; Carrillo-Hidalgo, Isabel; Pulido-Fernández, Juan Ignacio	Design of a curriculum in terms of sustainability for the Degree of Tourism: assessing the previous knowledge of students. Comunicación en congreso. 8th International Conference of Education, Research and Innovation. Sevilla, 2015
Castilla-Polo, Francisca; Gallardo-vázquez, Dolores; Sánchez-hernández, María Isabel	Modelling reputation in cooperative societies focus on social responsibility. Comunicación en congreso. 5th CIRIEC International Research Conference on Social Economy. Lisboa, - Lisboa, Portugal, 2015
Cámara De La-Fuente, Macario; Cano-Rodriguez, Manuel; Castilla-Polo, Francisca; Chamorro-Rufián, Eva; Moreno-Aguayo, Alonso	Conocimientos y competencias contables demandados por los empleadores de los alumnos de la Universidad de Jaén. Comunicación en Jornada. X Jornada de Docencia en Contabilidad. - JAÉN, ESPAÑA, - UNIVERSIDAD DE JAÉN, 2015
Cárdenas-García, Pablo Juan; Carrillo-Hidalgo, Isabel; Pulido-Fernández, Juan Ignacio	Explaining tourism expenditure based on trip characteristics in emerging urban-cultural destinations. Comunicación en congreso. 27th Business & Economics Society International. ALBUFEIRA (PORTUGAL), 2015
Cámara De La-Fuente, Macario; Chamorro-Rufián, Eva	El análisis longitudinal como una contribución al marco teórico de la investigación contable: Teoría de la Agencia y Monopolio (1887-1896). Comunicación en congreso. IV Encontro Internacional Luca Pacioli de História da Contabilidade. Lisboa, - Lisboa, Po
Castilla-Polo, Francisca; Ruiz-rodríguez, Consuelo	Divulgación voluntaria de información sobre elementos intangibles en entidades financieras a través del análisis de contenido. Comunicación en congreso. XXV CONGRESO NACIONAL DE ACEDE. , 2015
Cano-Rodriguez, Manuel	Discussion on 'Conditionally conservative fair value measurements'. Comunicación en congreso. XI Workshop on Empirical Research in Financial Accounting. Córdoba (España), 2015
Cano-Rodriguez, Manuel; Núñez-Nickel, Manuel	Cost stickiness and accruals estimation models. Comunicación en congreso. XX Workshop on Accounting and Management Control "Memorial Raymond Konopka". IE University, Segovia, 2015

Cano-Rodriguez, Manuel; Núñez-Nickel, Manuel	Cost stickiness and accruals estimation models. Comunicación en congreso. XI Workshop on Empirical Research in Financial Accounting. Córdoba (España), 2015
Cano-Rodriguez, Manuel; Núñez-Nickel, Manuel	Cost stickiness and accruals estimation models. Comunicación en congreso. 38th EAA Annual Congress. , 2015
Moreno-Aguayo, Alonso	*PRESIDENT LETTER TEXTUAL CHARACTERISTICS: IMPRESSION IN DEPRESSION?. Comunicación en congreso. 38th european accounting association annual congress. Glasgow, 2015*
Sánchez-Andujar, Sonia	Derivados: Opciones y Futuros. Conferencias impartidas. I Jornadas sobre Bolsa: Funcionamiento de los Mercados e Instrumentos Financieros. - Universidad de Jaén, 2015
Partal-Ureña, Antonio	OPERATIVA EN LOS MERCADOS FINANCIEROS. Conferencias impartidas. I JORNADAS SOBRE BOLSA. JAÉN, ESPAÑA, 2015
Partal-Ureña, Antonio	RIESGO DE CRÉDITO EN LA BANCA: REVISIÓN DEL MÉTODO ESTÁNDAR. Conferencias impartidas. MÁSTER EN FINANZAS, BANCA Y SEGUROS. MÁLAGA, ESPAÑA, 2015
Alba-Fernández, Mª Virtudes; Horno-Bueno, Mari Paz; Jimenez-Jimenez, Francisca; Martinez-Jimenez, Rocio; Oya-Lechuga, Antonia	Perceived competences of spanish undergraduates in three different university degrees: business administration, finance and accounting and statistics and business. Poster en Congreso. 8th International conference of education, research and innovation. Sev
Castilla-Polo, Francisca; Ruiz-rodríguez, Consuelo	Social responsibility and intangible assets: a theoretical model to increase corporate reputation. Poster en Congreso. III Symposium on Ethics and Social Responsibility Research. , 2015
Parrado-Martínez, Purificación	El análisis del riesgo bancario: una revisión de la literatura. Mesa redonda de Congreso. XXV Congreso Nacional de la Asociación Científica de Economía y Dirección de la Empresa. Jaén, 2015

(*) Datos contrastados con revistas JCR de acuerdo a los últimos listados publicados. (revistas año 2014)

Universidad de Jaén

Sistema de Información Científica de Andalucía
Sica 2.0 Consejería de Economía y Conocimiento
Datos a fecha Mayo 2016

UNIVERSIDAD DE JAÉN. ENFERMERÍA	
PRODUCCIÓN CIENTÍFICA	AÑO 2015
* **Nº TOTAL PUBLICACIONES EN REVISTAS JCR**	**7**
1. PRIMER CUARTIL	1
2. SEGUNDO CUARTIL	2
3. TERCER CUARTIL	3
4. CUARTO CUARTIL	1
TOTAL PUBLICACIONES EN REVISTAS REGISTRADAS EN SICA	**21**
LIBROS	**0**
CAPITULOS DE LIBROS	**11**
PATENTES	**0**
Nº TOTAL APORTACIONES A CONGRESOS	**18**
PONENCIAS	0
COMUNICACIONES	18
CONFERENCIAS	0
POSTER	0
OTROS	0

DESARROLLO DE RESULTADOS	
AUTORES	PRODUCCION
Peña-Amaro, Maria Pilar	Adaptacion cultural de la escala de incertidumbre de Mishel en el paciente tratado con Hemodialisis. Enfermeria Clinica (). 2015. vol. - 25. Pag.9 - 18
López , María Dolores; López, Ana Belén	Percepciones sobre el deseo sexual durante el embarazo de gestantes con obesidad. Enfermeria Comunitaria (1698-4242). 2015. vol.11 - 2. Pag. -
López , María Dolores; López, Ana Belén	¿Qué significado tiene para las madres de recién nacidos prematuros de bajo peso la lactancia materna?. Evidentia (¿null¿). 2015. vol.12 - 49. Pag. -
Álvarez-Nieto, Carmen; Bonilla-garcía, Ana María; Miranda-moreno, María Dolores; Rodríguez-villar, Virginia	Depresión en mujeres tratadas con técnicas de reproducción asistida. Visión de la matrona. PARANINFO DIGITAL (1988-3439). 2015. vol.IX - 22. Pag.1 - 8
Del Pino-Casado, Rafael	Effectiveness of a Brief, Basic Evidence-Based Practice Course for Clinical Nurses. Worldviews on Evidence-Based Nursing (1741-6787). 2015. vol.12 - 4. Pag.199 - 207
Linares-Abad, Manuel	Emotional state of primigravid women with pregnancy susceptible to prolongation. Investigacion y Educacion en Enfermeria (0120-5307). 2015. vol.33 - 1. Pag.92 - 101
López , María Dolores; López, Ana Belén; Rodríguez-castilla, Francisco	Enfermedad de von Willebrand y proceso de trabajo de parto. Metas De Enfermería (1138-7262). 2015. vol.18 - 7. Pag. -
Linares-Abad, Manuel; López , María Dolores; López, Ana Belén	Estado emocional de mujeres primigestas con embarazo en vías de prolongación. REVISTA "INVESTIGACIÓN Y EDUCACIÓN EN ENFERMERÍA" (). 2015. vol. - . Pag. -
López , María Dolores; López, Ana Belén	GESTANTES CON OBESIDAD Y SU PERCEPCIÓN DEL PROCESO DE PARTO. ENE REVISTA DE ENFERMERÍA (1988 348X). 2015. vol.9 - 2. Pag. -
López , María Dolores; López, Ana Belén; Rodríguez-castilla, Francisco	Influencia de la Analgesia Epidural en la aparición de fiebre intraparto.. Metas De Enfermería (1138-7262). 2015. vol.18 - 10. Pag. -
Álvarez-Nieto, Carmen; Grande-Gascón, María Luisa; Linares-Abad, Manuel; Luque - montilla, Rosa	La explotación sexual comercial infantil en la ciudad de Bucaramanga: análisis y propuestas de intervención socio-sanitaria. Enfermeria Global (¿null¿). 2015. vol.14 - 2. Pag.118 - 127
López , María Dolores; López, Ana Belén	La vivencia hacia la maternidad en familias lesbianas.. Paraninfo Digital (1988-3439). 2015. vol.9 - 22. Pag. -
Álvarez-Nieto, Carmen; Manzano-arrondo, Rafael	Valores interprofesionales en estudiantes de Enfermería, Fisioterapia y Psicología de la Universidad de Jaén. PARANINFO DIGITAL (1988-3439). 2015. vol.IX - 22. Pag.1 - 4
Linares-Abad, Manuel; López , María Dolores; López, Ana Belén	Percepción de síntomas en primigestas con embarazo en vías de prolongación. Index de Enfermeria Digital (1699-5988). 2015. vol.24 - 1-2. Pag. -

Luna-Del Castillo, Juan De Dios; Martin-Casares, Aurelia; Martín-De Las Heras, Stella; Velasco-Juez, Mª Casilda	Unintended pregnancy and intimate partner violence around pregnancy in a population-based study. Women and Birth (1871-5192). 2015. vol. - . Pag. -
Álvarez-Nieto, Carmen; Grande-Gascón, María Luisa; Linares-Abad, Manuel; Pastor, Guadalupe	Sexual and reproductive health beliefs and practices of female immigrants in Spain: a qualitative study. Reproductive Health (1742-4755). 2015. vol.12 - . Pag.79 - 79
Del Pino-Casado, Rafael; Frías-Osuna, Antonio; Palomino-Moral, Pedro Angel	The association of satisfaction and perceived burden with anxiety and depression in primary caregivers of dependent elderly relatives. Research in Nursing and Health (0160-6891). 2015. vol.1 - 28. Pag.384 - 391
Del Pino-Casado, Rafael; Fernández-Salazar, Serafín; Ramos-Morcillo, Antonio Jesús; Ruzafa-martínez, María	Expectativas y experiencias de uso de las mujeres gitanas mayores ante los servicios sanitarios de atención primaria. Atención Primaria (0212-6567). 2015. vol.47 - 4. Pag.213 - 219
Del Pino-Casado, Rafael; Ordóñez-urbano, María Del Carmen	Efectos de la satisfacción con el tiempo de ocio en personas cuidadoras de familiares mayores dependientes. Atención Primaria (0212-6567). 2015. vol. - . Pag. -
Del Pino-Casado, Rafael	Diseño y validación de una escala para la medición de la dedicación al cuidado en personas cuidadoras de mayores dependientes (DeCuida). Atención Primaria (0212-6567). 2015. vol.47 - 9. Pag.589 - 595
Peña-Amaro, Maria Pilar	Valoración del perfil lipidico y de la densidad mineral ósea en pacientes trasplantados renales. Nutrición Hospitalaria (0212-1611). 2015. vol.31 - 6. Pag. -
López , María Dolores; López, Ana Belén	Revisión: infecciones de transmisión sexual en mujeres que tienen sexo con mujeres. Pag: - . En: 6º CONGRESO INTERNACIONALVIRTUAL DE ENFERMERÍA Y FISIOTERAPIA "CIUDAD DE GRANADA" (15-28 DE MAYO 2015).IMPACTO POSITIVO DE LA SEGURIDAD DEL PACIENTE EN LA AT
Serrano-Ortega, Natalia	RELACIÓN ENTRE DIFERENTES ESTRATEGIAS DE AFRONTAMIENTO Y DEPRESIÓN, AJUSTADO POR GÉNERO, SOBRECARGA Y DEDICACIÓN EN CUIDADORES FAMILIARES¿. Pag: - . En: CONSULTA DE URGENCIAS:QUEMADURAS EN EL PACIENTE PEDIATRICO. Ed . FUNCIDEN. 2015. ISBN 978-84-940753-6
Linares-Abad, Manuel	Teoría Uterina/Parteras. Pag: 629 - 633. En: Diccionario Crítico de Género. Ed . Universidade Federal da Grande Dourados. 2015. ISBN 978-85-8147-118-1
Serrano-Ortega, Natalia	CONSULTA DE URGENCIAS:QUEMADURAS EN EL PACIENTE PEDIATRICO. Pag: - . En: CONSULTA DE URGENCIAS:QUEMADURAS EN EL PACIENTE PEDIATRICO. Ed . FUNCIDEN. 2015. ISBN 978-84-940753-6-0
García-Fernández, Francisco Pedro; Llamas -centeno, María José; Pancorbo-Hidalgo, Pedro Luis; Soldevilla-agreda, J. Javier	Prevención de las úlceras por presión en Espina Bífida. Pag: 215 - 220. En: Tratado de Espina Bífida. De la A a la Z. Ed . AMOLCA. 2015. ISBN 978-958-8871-25-7
Moral-Fernández, Lourdes	¿Qué sienten las personas cuidadoras cuando tienen que hacerse cargo del cuidado de un familiar mayor dependiente?. Pag: 335 - 339. En: Calidad de vida, cuidadores e intervención para la mejora de la salud en el envejecimiento. Volumen III. Ed . Asociaci
Palomino-Moral, Pedro Angel	El trabajo fin de grado basado en un programa de educación para la salud.. Pag: 113 - 132. En: Manual para la elaboración y defensa del trabajo de fin de grado en ciencias de la salud. Ed . Elsevier. 2015. ISBN 978-84-9022-856-2
Serrano-Ortega, Natalia	El triage y el uso de las urgencias hospitalarias. Pag: - . En: CONSULTA DE URGENCIAS:QUEMADURAS EN EL PACIENTE PEDIATRICO. Ed . FUNCIDEN. 2015. ISBN 978-84-940753-6-0
Linares-Abad, Manuel	Hipocrátes y Galeno. Pag: 297 - 300. En: Diccionario Crítico de Género. Ed . Universidade Federal da Grande Dourados. 2015. ISBN 978-85-8147-118-1
López-martínez, Catalina; Moral-Fernández, Lourdes; Moreno -cámara, Sara	Los problemas en el cuidado familiar a una persona afectada por demencia: una revisión sistemática de la literatura. Pag: 361 - 367. En: Calidad de vida, cuidadores e intervención para la mejora de la salud en el envejecimiento. Volumen III. Ed . Asociac
López-martínez, Catalina; Moral-Fernández, Lourdes; Moreno-Cámara, Sara	Motivos para el cuidado de personas mayores dependientes. Pag: 301 - 308. En: Calidad de vida, cuidadores e intervención para la mejora de la salud en el envejecimiento. Volumen III. Ed . Asociación Universitaria de Educación y Psicología. 2015. ISBN 978
Serrano-Ortega, Natalia	Plan de Cuidados: Enfermería ante un paciente dependiente y su cuidador principal. Comunicación en congreso. Congreso Internacional Virtual de Enfermería Familiar y Comunitaria. , 2015
Moral-Fernández, Lourdes	¿Qué sienten las personas cuidadoras cuando tienen que hacerse cargo del cuidado de un familiar mayor dependiente?. Comunicación en congreso. II Congreso Internacional de Investigación en Salud y Envejecimiento. - Almería, España, 2015
Clavijo-Chamorro, Maria Zoraida	METASYNTHESIS EXPERIENCES OF IMPLEMENTATION OF THE EVIDENCE-BASED PRACTICE OF NURSING PROFESSIONALS. Comunicación en Jornada. JORNADAS DOCTORALES PARA JÓVENES INVESTIGADORES DE LA UNIVERSIDAD DE JAÉN 2015. UNIVERSIDAD DE JAÉN, 2015
Serrano-Ortega, Natalia	¿RELACIÓN ENTRE DIFERENTES ESTRATEGIAS DE AFRONTAMIENTO Y DEPRESIÓN, AJUSTADO POR GÉNERO, SOBRECARGA Y DEDICACIÓN EN CUIDADORES FAMILIARES. Comunicación en congreso. II Congreso Internacional Virtual Ibero Americano de Enfermería. , 2015
Serrano-Ortega, Natalia	CONSULTA DE URGENCIAS:QUEMADURAS EN EL PACIENTE PEDIATRICO. Comunicación en congreso. II Congreso Internacional Virtual Ibero Americano de Enfermería. , 2015

Fernández-Salazar, Serafín; García-Fernández, Francisco Pedro; López-barajas-hernandez, Beatriz; López-Medina, Isabel Maria; Pancorbo-Hidalgo, Pedro Luis; Pérez-Campos, Mª Amparo; Sanchez-Garcia, Inmaculada	Internet en el hospital: uso de la red como fuente de conocimiento para la práctica entre enfermeras y auxiliares. Comunicación en congreso. XIX ENCUENTRO INTERNACIONAL DE INVESTIGACIÓN EN CUIDADOS. CUENCA, ESPAÑA, 2015
Moreno-Cámara, Sara; Palomino-Moral, Pedro Angel	Los problemas en el cuidado familiar a una persona afectada por demencia: una revisión sistemática de la literatura. Comunicación en congreso. II Congreso Internacional de Investigación en Salud y envejecimiento. , 2015
Moral-Fernández, Lourdes	Los problemas en el cuidado familiar a una persona afectada por demencia: una revisión sistemática de la literatura. Comunicación en congreso. II Congreso Internacional de Investigación en Salud y Envejecimiento. - Almería, España, 2015
Moreno-Cámara, Sara	¿Qué sienten las personas cuidadoras cuando tienen que hacerse cargo del cuidado de un familiar mayor dependiente?. Comunicación en congreso. II Congreso Internacional de Investigación en Salud y Envejecimiento. Almería, España, 2015
Moral-Fernández, Lourdes	Motivos para el cuidado de personas mayores dependientes. Comunicación en congreso. II Congreso Internacional de Investigación en Salud y Envejecimiento. - Almería, España, 2015
Moreno-Cámara, Sara	Motivos para el cuidado de personas mayores dependientes. Comunicación en congreso. II Congreso Internacional de Investigación en Salud y Envejecimiento. Almería, España, 2015
Serrano-Ortega, Natalia	Variables relacionadas con el diagnóstico enfermero de cansancio en el rol del cuidador y medición de la dedicación al cuidado en personas mayores dependientes. Comunicación en congreso. Congreso Internacional Virtual de Enfermería Familiar y Comunitaria
Garcia-Ramiro, Pedro Antonio; Jiménez-Díaz, Mª Del Carmen; Villar-Davila, Rafael	PERFIL DE LOS ALUMNOS DEL MASTER EN GERONTOLOGIA SOCIAL: LONGEVIDAD, SALUD Y CALIDAD. Comunicación en congreso. CONGRESO NACIONAL DE LA SOCIEDAD ESPAÑOLA DE ENFERMERIA GERIATRICA Y GERONTOLOGICA. SEGOVIA, 2015
Serrano-Ortega, Natalia	Quemaduras en el paciente pediátrico: Actuación en la consulta de urgencias. Comunicación en congreso. Congreso Internacional Virtual de Enfermería Familiar y Comunitaria. , 2015
Villar-Davila, Rafael	REIKI: TERAPIA PARA EL CONTROL DE SÍNTOMAS EN EL PACIENTE ONCOLOGICO EN QUIMIOTERAPIA. Comunicación en congreso. XV CONGRESO DE LA SOCIEDAD ESPAÑOLA DE ENFERMERIA ONCOLOGICA. - Tarragona, España, 2015
Alonso-cuenca, Rosa María; Baena-latorre, Francisco; Bellido-Vallejo, Jose Carlos; Cruz-gonzález, Concepción; Fernández-pérez, María Catalina; Pancorbo-Hidalgo, Pedro Luis; Quero-haro, Antonia; Rey-gallardo, María Encarnación; Velasco-aguilera, María Del	Utilidad de una Matriz Multirasgo-Multimétodo para la validación psicométrica de 3 resultados NOC para valorar el dolor. Comunicación en congreso. XIX Encuentro Internacional de Investigación en Cuidados. CAMPUS UNIVERSITARIO DE CUENCA, 2015
Serrano-Ortega, Natalia	¿EL TRIAGE Y EL USO DE LAS URGENCIAS HOSPITALARIAS¿. Comunicación en congreso. II Congreso Internacional Virtual Ibero Americano de Enfermería. , 2015
Álvarez-garcía, Cristina; Álvarez-Nieto, Carmen; Grande-Gascón, Mª Luisa; Linares-Abad, Manuel; López-Medina, Isabel Mª; Parra-anguita, Gema	Nurse Training about Environmental Sustainability. Comunicación en congreso. International Congress on Education, Innovation and Learning Technologies. Granada, 2015

(*) Datos contrastados con revistas JCR de acuerdo a los últimos listados publicados. (revistas año 2014)

UJA Universidad de Jaén

Sistema de Información Científica de Andalucía
Sica 2.0 Consejería de Economía y Conocimiento
Datos a fecha Mayo 2016

UNIVERSIDAD DE JAÉN. ESTADÍSTICA E INVESTIGACIÓN OPERATIVA	
PRODUCCIÓN CIENTÍFICA	AÑO 2015
* **Nº TOTAL PUBLICACIONES EN REVISTAS JCR**	**17**
1. PRIMER CUARTIL	6
2. SEGUNDO CUARTIL	5
3. TERCER CUARTIL	4
4. CUARTO CUARTIL	2
TOTAL PUBLICACIONES EN REVISTAS REGISTRADAS EN SICA	**19**
LIBROS	**0**
CAPITULOS DE LIBROS	**1**
PATENTES	**0**
Nº TOTAL APORTACIONES A CONGRESOS	**35**
PONENCIAS	1
COMUNICACIONES	23
CONFERENCIAS	0
POSTER	11
OTROS	0

DESARROLLO DE RESULTADOS

AUTORES	PRODUCCIÓN
Ariza-López, Francisco Javier; Rodríguez-Avi, José	A Method of Positional Quality Control Testing for 2D and 3D Line Strings. Transactions in GIS (14679671). 2015. vol.19 - 3. Pag.480 - 492
Ariza-López, Francisco Javier; Rodríguez-Avi, José	APLICACIÓN DE LAS NORMAS ISO 2859-1 E ISO 2859-2 EN EL CONTROL POSICIONAL DE SUMINISTROS DE DATOS ESPACIALES, APLICACIÓN AL CASO DE PUNTOS Y LÍNEAS. Geofocus (1578-5157). 2015. vol.15 - . Pag.27 - 46
Sáez-Castillo, Antonio José	Application of the Hyper¿Poisson Generalized Linear Model for Analyzing Motor Vehicle Crashes. Risk Analysis (0272-4332). 2015. vol.35 - 15. Pag.919 - 930
Frías-Bustamante, María Del Pilar; Ivanov, Alexander; Leonenko, Nikolai; Martínez-Del Río, Francisco; Ruiz-Medina, María Dolores	Detecting hidden periodicities for models with cyclical errors. Statistics and its Interface (1938-7989). 2015. vol.1 - 1. Pag.1 - 14
Frías-Bustamante, María Del Pilar; Ruiz-Medina, María Dolores	Wavelet-based Semiparametric Estimation of Ocean Surface Temperature. Mathematical Geosciences (1874-8953). 2015. vol.47 - 2. Pag.149 - 171
Ariza-López, Francisco Javier; Rodríguez-Avi, José	Estimating the count of completeness errors in geographic data sets by means of a generalized Waring regression model. International Journal of Geographical Information Science (1365-8816). 2015. vol.29 - 8. Pag.1394 - 1418
Fernandez-Alcala, Rosa Maria; Navarro-Moreno, Jesus; Ruiz-Molina, Juan Carlos	Semi-Widely Simulation and Estimation of Continuous-Time C-eta-Proper Quaternion Random Signals. IEEE Transactions on Signal Processing (1053-587X). 2015. vol.63 - 18. Pag.4999 - 5012
Caballero-Aguila, C. Raquel; Hermoso-Carazo, Aurora; Linares-Pérez, Josefa	Optimal state estimation for networked systems with random parameter matrices, correlated noises and delayed measurements. International Journal of General Systems (0308-1079). 2015. vol.44 - 2. Pag.142 - 154
Caballero-Aguila, C. Raquel; García-Garrido, Irene; Linares-Pérez, Josefa	Distributed Fusion Filtering in Networked Systems with Random Measurement Matrices and Correlated Noises. Discrete Dynamics in Nature and Society (1026-0226). 2015. vol.Volume 2015 - . Pag.1 - 10
Alba-Fernández, Mª Virtudes; Barranco-Chamorro, Inmaculada; Jimenez-Gamero, Maria Dolores; Moreno-Rebollo, Juan Luis	Estimation of the sample size n based on record values. Mathematics and Computers in Simulation (0378-4754). 2015. vol.118 - . Pag.58 - 72
Ariza-López, Francisco Javier; Rodríguez-Avi, José	Using international standards to control the positional quality of spatial data. PHOTOGRAMMETRIC ENGINEERING AND REMOTE SENSING (0099-1112). 2015. vol.81 - 8. Pag.657 - 668
Beidel, Deborah; Garcia-Lopez, Luis Joaquin; La Greca, Annette; Sáez-Castillo, Antonio José	Brief Measures to Screen for Social Anxiety in Adolescents. Journal of Developmental and Behavioral Pediatrics (0196-206X). 2015. vol.36 - . Pag.562 - 568
Lozano-Aguilera, Emilio Damián	Relationships between repeated sprint ability, mechanical parameters and blood metabolites in professional soccer players. Journal of Strength and Conditioning Research (1064-8011). 2015. vol.29 - 6. Pag.1673 - 1682
Olmo-Jiménez, Mª José; Rodríguez-Avi, José	A regression model for overdispersed data without too many zeros. Statistical Papers (0932-5026). 2015. vol. - . Pag. -

Ruiz-Fuentes, Nuria	Treatment with Darbepoetin during the First Year after Renal Transplantation: The Starting Point. Transplantation Proceedings (0041-1345). 2015. vol.47 - 9. Pag.2622 - 2625
Alba-Fernández, Mª Virtudes; Jimenez-Gamero, Maria Dolores	Testing for a class of bivariate exponential distributions. International Journal of Computer Mathematics (0020-7160). 2015. vol.92 - 9. Pag.1733 - 1754
Ruiz-Fuentes, Nuria	Renal transplant patient in emergency department. Nefrología (0211-6995). 2015. vol.35 - 6. Pag.591 - 593
Arteaga-Checa, Milagros; Lozano-Aguilera, Emilio Damián; Palop-montoro, Maria Victoria; Párraga-Montilla, Juan Antonio	EL ENTRENAMIENTO VIBRATORIO COMO INTERVENCIÓN EN LA SARCOPENIA: REPERCUSIÓN EN EL SISTEMA NEUROMUSCULAR DE LOS ADULTOS MAYORES. Nutrición Hospitalaria (0212-1611). 2015. vol.32 - 4. Pag.1454 - 1461
Arteaga-Checa, Milagros; Lozano-Aguilera, Emilio Damián; Palop-montoro, Maria Victoria; Párraga-Montilla, Juan Antonio	INTERVENCIÓN EN LA SARCOPENIA CON ENTRENAMIENTO DE RESISTENCIA PROGRESIVA Y SUPLEMENTOS NUTRICIONALES PROTEICOS. Nutrición Hospitalaria (0212-1611). 2015. vol.31 - 4. Pag.1481 - 1490
Aguilar-Peña, María Concepción; Martinez-Moreno, Juan; Roldán-López De Hierro, Antonio Francisco; Roldán-López De Hierro, Concepción Beatriz	On a new family of fuzzy distances and its application to real economic data. Pag: 46 - 56. En: Proceedings of the 15th International Conference on Computational and Mathematical Methods in Science and Engineering (CMMSE 2015). Ed . 2015 CMMSE. 2015. ISBN
Rodríguez-Avi, José	LA ESTADÍSTICA EN LA HISTORIA. Ponencia en Jornada. I JORNADAS DE ESTADÍSTICA "LA ESTADÍSTICA DESDE OTRO PUNTO DE VISTA". , 2015
Caballero-Aguila, C. Raquel; Hermoso-Carazo, Aurora; Linares-Pérez, Josefa	Multi-sensor fusion filtering problems with random measurement matrices, cross-correlated noises and packet dropouts. Comunicación en congreso. 8th International Conference of the ERCIM Working Group on Computational and Methodological Statistics. LONDRES
Arteaga-Checa, Milagros; Lozano-Aguilera, Emilio Damián; Palop-montoro, Maria Victoria; Párraga-Montilla, Juan Antonio	EL ENTRENAMIENTO MUSCULAR DEL SUELO PÉLVICO EN LA CALIDAD DE VIDA DE MUJERES MAYORES CON INCONTINENCIA URINARIA DE ESFUERZO: REVISIÓN SISTEMÁTICA. Comunicación en congreso. I CONGRESO INTERNACIONAL EN CONTEXTOS CLÍNICOS Y DE LA SALUD. - Almería, España, 2
Frías-Bustamante, María Del Pilar; Ruiz-Medina, María Dolores	Model selection problem in wavelet shrinkage and wavelet nonparametric estimation of correlated functional data. Comunicación en congreso. 8th International Conference of the ERCIM Working Group on Computational and Methodological Statistics. LONDRES (REI
Alba-Fernández, Mª Virtudes; Ariza-López, Francisco Javier; Rodríguez-Avi, José	Methodology for the similarity analysis of spatial patterns of samples. Comunicación en congreso. INTERNATIONAL WORKSHOP ON SPATIAL DATA AND MAP QUALITY. La Valetta (Malta), 2015
Conde-Sanchez, Antonio; Martinez-Rodriguez, Ana Maria; Olmo-Jiménez, Mª José; Rodríguez-Avi, José; Sáez-Castillo, Antonio José	Modelos de regresión para datos de conteo truncados en cero. Comunicación en congreso. XXXV CONGRESO NACIONAL DE LA SOCIEDAD DE ESTADÍSTICA E INVESTIGACIÓN OPERATIVA Y IX JORNADAS DE ESTADÍSTICA PÚBLICA. PAMPLONA, 2015
Sáez-Castillo, Antonio José	La distribución Pareto Positive Stable, un modelo estocástico para eventos extremos. Comunicación en congreso. International Conference on Risk Analysis ICRA 6 / RISK 2015. . BARCELONA, - BARCELONA, ESPAÑA, 2015
Caballero-Aguila, C. Raquel; García-Garrido, Irene; Linares-Pérez, Josefa	Filtros fusión en sistemas multisensor con matrices aleatorias y ruidos correlados. Comunicación en congreso. XXXV Congreso Nacional de Estadística e Investigación Operativa y IX Jornadas de Estadística Pública, (SEIO 2015). PAMPLONA NAVARRA, 2015
Alba-Fernández, Mª Virtudes; Barranco-Chamorro, Inmaculada; Jimenez-Gamero, Maria Dolores; Jodrá, Pedro	Fast goodness-of-fit tests for the two-sample problem based on the characteristic function. Comunicación en congreso. 6th International Conference on approximation methods and numerical modelling in environment and natural resources. , 2015
Castillo-Gutiérrez, Sonia; Estudillo-Martínez, María Dolores; Frías-Bustamante, María Del Pilar	Enseñanza práctica de la asignatura "Estadística Aplicada" en el Grado de Trabajo Social. Comunicación en Jornada. VI Jornadas Nacionales y I Jornada Internacional de Intercambio de Experiencias de Innovación Educativa en Estadística. Málaga, 2015
Aguilar-Peña, María Concepción; Martinez-Moreno, Juan; Roldán-López De Hierro, Antonio Francisco; Roldán-López De Hierro, Concepción Beatriz	On a new family of fuzzy distances and its application to real economic data. Comunicación en congreso. 15th International Conference on Computational and Mathematical Methods in Science and Engineering. Costa Ballena, Rota, Cádiz, Spain, 2015
Alba-Fernández, Mª Virtudes; Barranco-Chamorro, Inmaculada; Jimenez-Gamero, Maria Dolores; Jodrá, Pedro	A bootstrap test for the k-sample problem. Comunicación en congreso. XV Conferencia Española y V Encuentro Iberoamericano de Biometría. Bilbao, 2015
Alba-Fernández, Mª Virtudes; Barranco-Chamorro, Inmaculada; Jimenez-Gamero, Maria Dolores; Moreno-Rebollo, Juan Luis	Estimation in the generalized half-logistic sdistribution under different loss functions. Comunicación en congreso. XV Conferencia Española y V Encuentro Iberoamericano de Biometría. Bilbao, 2015
Caballero-Aguila, C. Raquel; Hermoso-Carazo, Aurora; Linares-Pérez, Josefa	Optimal filtering algorithm with stochastic nonlinearity, random parameter matrices, sensor delays and correlated noises. Comunicación en congreso. 8th International Conference of the ERCIM Working Group on Computational and Methodological Statistics. LON
Frías-Bustamante, María Del Pilar; Ruiz-Medina, María Dolores	Wavelet Shrinkage Ocean Surfice Temperature estimation for detecting high-risk areas due to global warming. Comunicación en congreso. European Meeting of Statisticians 2015. AMSTERDAM, 2015
Castillo-Gutiérrez, Sonia; Estudillo-Martínez, María Dolores; Lozano-Aguilera, Emilio Damián	Confidence bandas in Normal P-P Plots based on the exact distribution of the order statistics. Comunicación en congreso. 15th International Conference on Computational and Mathematical Methods in Science and Engineering. Costa Ballena, Rota, Cádiz, Spain,
Lozano-Aguilera, Emilio Damián	BENEFICIOS DEL ENTRENAMIENTO VIBRATORIO EN EL SISTEMA NEUROMUSCULAR DE LOS ADULTOS MAYORES. Comunicación en congreso. 6º CONGRESO INTERNACIONAL DE ACTIVIDAD FÍSICO DEPORTIVA PARA MAYORES. Universidad de Málaga, 2015
Arteaga-Checa, Milagros; Lozano-Aguilera, Emilio Damián; Palop-montoro, María Victoria; Párraga-Montilla, Juan Antonio	BENEFICIOS DEL ENTRENAMIENTO VIBRATORIO EN EL DOLOR Y LA CALIDAD DE VIDA DE MUJERES MAYORES. Comunicación en congreso. I CONGRESO INTERNACIONAL EN CONTEXTOS CLÍNICOS Y DE LA SALUD. - Almería, España, 2015
Ariza-López, Francisco Javier; Rodríguez-Avi, José	Application of the International Standards ISO 2859-1 and 2859-2 in positional quality control of spatial data. Comunicación en congreso. INTERNATIONAL WORKSHOP ON SPATIAL DATA AND MAP QUALITY. La Valetta (Malta), 2015

Alba-Fernández, Mª Virtudes; Horno-Bueno, Mari Paz; Jimenez-Jimenez, Francisca; Martinez-Jimenez, Rocio; Oya-Lechuga, Antonia	Análisis sobre las competencias percibidas por los alumnos del Grado de Administración y Dirección de Empresas de la Universidad de Jaén. Comunicación en Jornada. X Jornada de Docencia en Contabilidad. - JAÉN, ESPAÑA, 2015
Caballero-Aguila, C. Raquel; Hermoso-Carazo, Aurora; Linares-Pérez, Josefa	Distributed fusion signal filters from uncertain observations subject to random transmission delays and packet dropouts. Comunicación en congreso. 8th International Conference of the ERCIM Working Group on Computational and Methodological Statistics. LOND
Ariza-López, Francisco Javier; Rodríguez-Avi, José	A methodology to model the number of completeness errors using count data regression models. Comunicación en congreso. INTERNATIONAL WORKSHOP ON SPATIAL DATA AND MAP QUALITY. La Valetta (Malta), 2015
Frías-Bustamante, María Del Pilar; Ruiz-Medina, María Dolores; Ugarte-martínez, María Dolores	Wavelet Thresholding Estimation approach in space-time desease mapping. Comunicación en congreso. XXXV Congreso Nacional de Estadística e Investigación Operativa y IX Jornadas de Estadística Pública, (SEIO 2015). PAMPLONA NAVARRA, 2015
Caballero-Aguila, C. Raquel; García-Garrido, Irene; Linares-Pérez, Josefa	Algoritmo de filtrado cuadrático en sistemas con matrices aleatorias. Comunicación en congreso. XXXV Congreso Nacional de Estadística e Investigación Operativa y IX Jornadas de Estadística Pública, (SEIO 2015). PAMPLONA NAVARRA, 2015
Aranda-Haro, Fermin; Arranz-Mascarós, Paloma; Caballero-Aguila, C. Raquel; Carreras-Egaña, Alfonso Maria; De Gea-Guillen, Gines Alfonso; Liébanas-Torres, Gracia María; Lorite-Martínez, Pedro; Ruiz-Ramos, Encarnación	Evaluation of the curricular external internships at the Faculty of Experimental Sciences at the University of Jaén. Poster en Congreso. 9TH INTERNATIONAL TECHNOLOGY, EDUCATION AND DEVELOPMENT CONFERENCE, INTED2015.. - MADRID,, 2015
Conde-Sanchez, Antonio; Martinez-Rodriguez, Ana Maria; Olmo-Jiménez, Mª José; Rodríguez-Avi, José; Sáez-Castillo, Antonio José	A regression model for over and underdispersed count data. Poster en Congreso. European Meeting of Statisticians 2015. AMSTERDAM, NETHERLANDS, 2015
Olmo-Jiménez, Mª José; Rodríguez-Avi, José	A simulation study for the CTP regression model. Poster en Congreso. 9th International Conference on Computational and Financial Econometrics and 8th Inernational Conference of the ERCIM Working Group on Computational and Methodological Statistics. UNIVER
Alba-Fernández, Mª Virtudes; Barranco-Chamorro, Inmaculada; Jimenez-Gamero, Maria Dolores; Moreno-Rebollo, Juan Luis	Estimation in the generalized half-logistic distribution for progessively Type-II censored samples. Poster en Congreso. 6th International Conference on Approximation Methods and Numerical Modelling in Environment and Natural Resources. Pau, France, 2015
Gimenez-Martin, Elena; Lopez-Garcia, Jose Juan; Peláez-Montilla, José Antonio; Quesada-Perez, Manuel; Ramos-Tejada, Maria Del Mar; Sáez-Castillo, Antonio José	Influence of students¿ background on their learning in higher education. Case of the subject of Physics in the first year of Engineering Studies. Poster en Congreso. 6th International Congress on Education, Innovation and Learning Technologies. Granada, 2
Conde-Sanchez, Antonio; Martinez-Rodriguez, Ana Maria; Olmo-Jiménez, Mª José; Rodríguez-Avi, José; Sáez-Castillo, Antonio José	Modelling Matthew effect using an extended Yule distribution. Poster en Congreso. European Meeting of Statisticians 2015. AMSTERDAM, 2015
Alba-Fernández, Mª Virtudes; Ariza-López, Francisco Javier; Garcia-Balboa, Jose Luis; Rodríguez-Avi, José	On the quality assessment of mapping parties. Poster en Congreso. INTERNATIONAL WORKSHOP ON SPATIAL DATA AND MAP QUALITY. La Valetta (Malta), 2015
Alba-Fernández, Mª Virtudes; Horno-Bueno, Mari Paz; Jimenez-Jimenez, Francisca; Martinez-Jimenez, Rocio; Oya-Lechuga, Antonia	*Perceived competences of spanish undergraduates in three different university degrees: business administration, finance and accounting and statistics and business. Poster en Congreso. 8th International conference of education, research and innovation. Sev*
Fernandez-Alcala, Rosa Maria; Navarro-Moreno, Jesus; Oya-Lechuga, Antonia; Ruiz-Molina, Juan Carlos	Rkhs Representation For Quaternion-Valued Random Signals. Application To The Signal Detection Problem. Poster en Congreso. European Meeting of Statisticians. Amsterdam, 2015
Conde-Sanchez, Antonio; Martinez-Rodriguez, Ana Maria; Olmo-Jiménez, Mª José; Rodríguez-Avi, José; Sáez-Castillo, Antonio José	Un modelo de regresión beta-binomial generalizado. Poster en Congreso. XXXV CONGRESO NACIONAL DE LA SOCIEDAD DE ESTADÍSTICA E INVESTIGACIÓN OPERATIVA Y IX JORNADAS DE ESTADÍSTICA PÚBLICA. PAMPLONA, 2015
Arranz-Mascarós, Paloma; Caballero-Aguila, C. Raquel; Carreras-Egaña, Alfonso Maria; De Gea-Guillen, Gines Alfonso; Liébanas-Torres, Gracia María; Lorite-Martínez, Pedro; Ruiz-Ramos, Encarnación	Design of a rubric for evaluating the undergraduate final year project; written report and oral defense. Poster en Congreso. 8th International Conference of Education, Research and Innovation. SEVILLA, 2015

(*) Datos contrastados con revistas JCR de acuerdo a los últimos listados publicados. (revistas año 2014)

Universidad de Jaén

Sistema de Información Científica de Andalucía
Sica 2.0 Consejería de Economía y Conocimiento
Datos a fecha Mayo 2016

UNIVERSIDAD DE JAÉN. FILOLOGÍA ESPAÑOLA	
PRODUCCIÓN CIENTÍFICA	AÑO 2015
* **Nº TOTAL PUBLICACIONES EN REVISTAS JCR**	**0**
1. PRIMER CUARTIL	0
2. SEGUNDO CUARTIL	0
3. TERCER CUARTIL	0
4. CUARTO CUARTIL	0
TOTAL PUBLICACIONES EN REVISTAS REGISTRADAS EN SICA	**21**
LIBROS	**0**
CAPITULOS DE LIBROS	**14**
PATENTES	**0**
Nº TOTAL APORTACIONES A CONGRESOS	**30**
PONENCIAS	3
COMUNICACIONES	7
CONFERENCIAS	19
POSTER	0
OTROS	1

DESARROLLO DE RESULTADOS	
AUTORES	PRODUCCIÓN
Alarcón-Sierra, Rafael	La relación texto-fotografía en Viento del pueblo de Miguel Hernández. Journal of Iberian and Latin American Literary and Cultural Studies (). 2015. vol.1 - 2. Pag.172 - 212
Camacho-Niño, Jesús	MORENO MORENO, M.ª Águeda y Marta TORRES MARTÍNEZ (2014): Estudios de léxico histórico español, Salamanca, Luso-Española de Ediciones, 265 páginas [ISBN 978-84-15712-08-4]. Res Diachronicae Virtual (1887-3553). 2015. vol.13 - . Pag.86 - 89
Alarcón-Sierra, Rafael	Sociedad, política, religión y costumbres en el Viaje a Italia de Moratín. Mélanges de la Casa de Velázquez (). 2015. vol.45 - 2. Pag.225 - 243
Torres-Martínez, Marta	Sobre el léxico religioso documentado en un inventario de beneficencia jiennense (siglo XIX). Estudios de Lexicografía (2385-6025). 2015. vol. - 7. Pag.49 - 78
Felíu-Arquiola, Elena; Pato, Enrique	Medio adverbio, medio prefijo: la evolución de medio como modificador de verbos en español. Boletín de la Real Academia Española (0210-4822). 2015. vol.XCV - CCCXI. Pag.93 - 115
Torres-Martínez, Marta	Los prefijos gradativos en la lexicografía académica española: revisión y propuesta de codificación. Revista de Lexicografía (1134-4539). 2015. vol. - . Pag. -
Alarcón-Sierra, Rafael	Llámalo sueño: Nueva York en la narrativa española. Insula (0020-4536). 2015. vol. - 821. Pag.11 - 16
Camacho-Niño, Jesús	PRIETO GARCÍA-SECO, David: Cuatro siglos de lexicografía española. La recepción de Tirso de Molina en los diccionarios españoles, La Coruña, Universidad de La Coruña, Anejos de Revista de Lexicografía, 24, 2014, 248 págs.. LIBROS DE LA CORTE (1989-6425).
Camacho-Niño, Jesús	La terminología lexicográfica en los diccionarios generales del español: propuesta de un diccionario de especialidad. Estudios de Lexicografía (2385-6025). 2015. vol.1 - 7. Pag.79 - 114
Felíu-Arquiola, Elena; Pato, Enrique	De modificador aspectual a atenuador oracional. Nuevos datos sobre la evolución de medio. Zeitschrift für romanische Philologie (). 2015. vol.131 - 1. Pag.119 - 156
Torres-Martínez, Marta	La enseñanza de la Gramática en la Escuela Normal de Jaén. Zeitschrift für Romanische Sprachen und ihre Didaktik (1863-1622). 2015. vol. - . Pag. -
Fernández-García, Francisco	El menosprecio y la burla como armas de ataque en el debate electoral. Caracterización funcional y configuración discursiva. Pragmática Sociocultural/ Sociocultural Pragmatics (2194-8313). 2015. vol.3 - 1. Pag.32 - 58
Castillo-Martínez, Cristina	El episodio de "Il fonte della prova degli leali amanti", de La seconda parte di Platir (1560) y sus posibles reelaboraciones castellanas. Historias fingidas (). 2015. vol.3 - . Pag.171 - 187
Contreras-Izquierdo, Narciso Miguel	El diccionario como herramienta didáctica para la enseñanza de las variedades en ELE. Estudios de Lexicografía (2385-6025). 2015. vol.7 - . Pag.15 - 48

Torres-Corominas, Eduardo	Antonio de Villegas, vida y literatura. Boletín de la Real Academia Española (0210-4822). 2015. vol.XCV - CCCXI. Pag.191 - 233
Alarcón-Sierra, Rafael	"Lares y Penares": el ciclo narrativo de Manuel Andújar. Boletín del Instituto de Estudios Giennenses (0561-3590). 2015. vol. - 211. Pag.143 - 160
Torres-Martínez, Marta	Léxico dieciochesco en documentos notariales: cartas de dote jiennenses. Inua. Revista Philologica Romanica (1616-413X). 2015. vol. - . Pag. -
Torres-Corominas, Eduardo	La búsqueda de la inmortalidad en las obras de Baltasar Gracián, de Aurora Egido. LIBROS DE LA CORTE (1989-6425). 2015. vol. - 11. Pag.122 - 127
Torres-Corominas, Eduardo	La Ulixea de Homero, traducida de griego en lengua castellana por el secretario Gonzalo Pérez, edición y notas de Juan Ramón Muñoz Sánchez. LIBROS DE LA CORTE (1989-6425). 2015. vol. - 10. Pag. -
Fernández-García, Francisco	"Si lee el programa y no lo entiende, tenemos un problema". Estrategias funcionales para el ataque descortés en el debate cara a cara. Cultura, Lenguaje y Representación (1697 - 7750). 2015. vol.14 - . Pag.33 - 59
Castillo-Martínez, Cristina	RESEÑA de Itzíar López Guil, Valores nominales, Madrid, La Discreta, 2014. Parai¿so : Revista de Poesi¿a (1887-200X). 2015. vol.11 - . Pag.186 - 187
Alarcón-Sierra, Rafael	Ser en otro ser el otro ser: Juan Ramón Jiménez y el simulacro de lo real. Pag: 11 - 20. En: La literatura no ha existido siempre. Para Juan Carlos Rodríguez. Teoría, historia, invención. Ed . Universidad de Granada. 2015. ISBN
Alarcón-Sierra, Rafael	Sonoras manos oscuras y lucientes: metamorfosis hernandiana de un motivo literario y artístico. Pag: 177 - 203. En: Primer Seminario Internacional Miguel Hernández. ¿Miguel Hernández vuelve a Jaén¿. Ed . Universidad de Jaén. 2015. ISBN
Eliwey, Abbas Farham; Salazar-García, Ventura	Spanish copulas interlanguage iraqi. Pag: 263 - 278. En: Studies in Learner Corpus Linguistics. Ed . Peter Lang. 2015. ISBN 978-3-0343-1506-7
Alarcón-Sierra, Rafael	Poesía en la guerra: metamorfosis hernandiana de `Las manos', un motivo literario de largo aliento. Pag: 49 - 95. En: Métodos de propaganda activa en la guerra civil española. Literatura, arte música, prensa y educación. Ed . Iberoamericana / Vervuert. 20
González-Ramírez, David	Nouvelle et dialogue au XVIIe siècle en Espagne: autour de la picaresque. Pag: 191 - 207. En: Les états du dialogue à l¿âge de l¿Humanisme. Ed . Université Rennes 2. 2015. ISBN
Torres-Martínez, Marta	Notas sobre el léxico documentado en cartas de dote almerienses del siglo XVIII. Pag: - . En: La historia del español hoy: estudios y perspectivas. Ed . Axac. 2015. ISBN
Castillo-Martínez, Cristina	Ninfas de Henares. Pag: 8547 - 8548. En: GRAN ENCICLOPEDIA CERVANTINA. Ed . Universidad de Alcalá. 2015. ISBN 978-84-16133-93-2
Castillo-Martínez, Cristina	Me llamo barro aunque Miguel me llame: Lo popular en la obra de Miguel Hernández. Pag: 205 - 228. En: Miguel Hernández vuelve a Jaén. Primer Seminario Internacional Miguel Hernández. Ed . Universidad de Jaén. 2015. ISBN 978-84-8439-915-5
Torres-Corominas, Eduardo	Literatura y facciones cortesanas: hacia una nueva visión de nuestro Siglo de Oro. Pag: 857 - 870. En: II ENCUENTRO DEJÓVENES INVESTIGADORES EN HISTORIA MODERNA Líneas recientes de investigación en Historia Moderna. Ed . Cinca. 2015. ISBN 978-84-15305-87-
Roldán-Vendrell, Mercedes	La categorización del conocimiento especializado: análisis y clasificación de las relaciones de significado entre términos cohipónimos. Pag: 369 - 388. En: Lenguas, lenguaje y lingüística. Contribuciones desde la Lingüística General. Ed . Servicio de Publ
Alarcón-Sierra, Rafael	El oratorio rupestre visigodo de Valdecanales. Pag: 48 - 63. En: Lugares míticos de Jaén. Ed . Lugares míticos de Jaén. 2015. ISBN 978-84-606-8381-0
Castillo-Martínez, Cristina	Nombres escritos en la corteza de los árboles. Pag: 8647 - 8648. En: GRAN ENCICLOPEDIA CERVANTINA. Ed . Universidad de Alcalá. 2015. ISBN 978-84-16133-93-2
Salazar-García, Ventura; Torres-Martínez, Marta	Consistencia ortoépica y habilidad lectora en español como L2. Pag: 177 - 195. En: Estudios sobre ortografía del español. Ed . Axac. 2015. ISBN 978-84-92658-39-8
Fernández-Martín, Elisabeth	«Testimonios del uso de ustedes por vosotros en Andalucía occidental (siglo XVIII)»,. Pag: 763 - 776. En: Actas del IX Congreso Internacional de Historia de la Lengua Española. Ed . Madrid / Frankfurt a.M.: Iberoamericana / Vervuert. 2015. ISBN 978-84-848
Alarcón-Sierra, Rafael	Juan Ramón Jiménez: la Obra total. Ponencia en Jornada. IV Jornadas Nobel de la Universidad de Jaén. - UNIVERSIDAD DE JAÉN, 2015
Alarcón-Sierra, Rafael	Viento del pueblo: de la voz a la imagen. Ponencia en Congreso. Jornadas Miguel Hernández: pasado, presente y futuro. Instituto de Estudios Giennenses, 2015
Torres-Martínez, Marta	Formación de palabras y diccionario: dificultades en la codificación lexicográfica. Ponencia en Jornada. XI Encuentro de Morfológos: los lindes de la morfología. BELLATERA, BARCELONA, 2015
Fernández-García, Francisco	"Pero no le voy a contestar como a usted le gustaría". Par de adyacencia y descortesía en el debate político. Comunicación en congreso. XLIV Simposio de la Sociedad Española de Lingüística. - CSIC. MADRID, ESPAÑA., 2015
Conti-Jiménez, Carmen	O estudias o trabajas: posibles casos de cosubordinación en español. Comunicación en congreso. XLIV Congreso de la Sociedad Española de Lingüística. CSIC, - CSIC. MADRID, ESPAÑA., 2015
Fernández-García, Francisco	Hacia lo descortés mediante lo cortés. La ruptura de convenciones de cortesía en el debate electoral. Comunicación en congreso. Jornada de Investigación en Análisis del Discurso. , 2015

Arjonilla-Sampedro, Alicia	CREENCIAS DEL PROFESORADO DE ELE SOBRE EL APRENDIZAJE DEL ESTUDIANTE SINOHABLANTE EN INMERSIÓN. Comunicación en curso. V ENCUENTRO DE PROFESORES DE ESPAÑOL PARA SINOHABLANTES. CEALM JAÉN, 2015
Gutiérrez-García, Francisco	COMPRENSIÓN y EXPRESIÓN ESCRITA EN LA PRUEBA DE ACCESO A LA UNIVERSIDAD EN ANDALUCÍA. Comunicación en congreso. XVI CONGRESO DE LA SOCIEDAD ESPAÑOLA DE DIDÁCTICA DE LA LENGUA Y LA LITERATURA. ALICANTE, 2015
Arjonilla-Sampedro, Alicia	¿POR QUÉ UNA FORMACIÓN ESPECÍFICA PARA ENSEÑAR ESPAÑOL A SINOHABLANTES?. Comunicación en congreso. XXV CONGRESO ASELE. , 2015
Moreno-Moreno, M.ª Águeda	Aproximación a la historia de la enseñanza del léxico a niños: vocabularios, glosarios y carteles de vocabulario. Comunicación en congreso. X Congreso de Historiografía Lingüística de la SOCIEDAD ESPAÑOLA DE HISTORIOGRAFÍA LINGÜÍSTICA. Cáceres, España, 2
Torres-Martínez, Marta	Aproximación al léxico histórico culinario. Conferencias impartidas. Seminario Querétaro de Historia de la Lengua. Querétaro - México, 2015
Gutiérrez-García, Francisco	Los procesos de comprensión y expresión escrita: metodología y evaluación II. Conferencia en Curso no publicada. COMPRENSIÓN Y EXPRESIÓN ESCRITA EN LA PRUEBA DE SELECTIVIDAD DE COMENTARIO DE TEXTOS, LENGUA CASTELLANA Y LITERATURA. - JAÉN, ESPAÑA, 2015
Salazar-García, Ventura	¿Existen los universales? (Y, si existen, ¿qué son?). Conferencias impartidas. Seminario Permanente de Investigaciones Lingüísticas del Grupo PSYLEX. - Zaragoza, España (Universidad de Zaragoza), 2015
Salazar-García, Ventura	Alcance adverbial y flexibilidad categorial en español. Conferencias impartidas. Seminario de Análisis Lingüístico, Universidad de Jaén, 2015. - UNIVERSIDAD DE JAÉN, 2015
Torres-Martínez, Marta	Aprovechamiento didáctico del diccionario en el aula. Conferencias impartidas. Semillero de Análisis del Lenguaje. MEDELLÍN - COLOMBIA, 2015
Gutiérrez-García, Francisco	CÓMO ESCRIBIR EL TRABAJO FIN DE GRADO. Conferencias impartidas. ELABORACIÓN Y DEFENSA TRABAJO FIN DE GRADO. - JAÉN, ESPAÑA, 2015
Castillo-Martínez, Cristina	Don Quijote y la libertad. Conferencias impartidas. Semana cervantina de la Universidad de Kanagawa. Cervantes Week. Yokohama, Japón, 2015
Martin-Romero, Jose Julio	Heráldica y nobleza en el Jaén del siglo XV: Hernán Mexía y su "Nobiliario Vero". Conferencias impartidas. Conferencia por invitación (Instituto de Estudios Giennenses). Aula de Cultura de la Diputación Provincial de Jaén, 2015
Conti-Jiménez, Carmen	La caracterización tipológica del español a debate. Conferencias impartidas. Seminario de Análisis Lingüístico. - JAÉN, ESPAÑA, - UNIVERSIDAD DE JAÉN, 2015
Conti-Jiménez, Carmen	La caracterización tipológica del español a debate (II). Conferencias impartidas. Seminario de Análisis Lingüístico. Universidad de Jaén, 2015
Moreno-Moreno, M.ª Águeda	La enseñanza del léxico a niños: diccionarios, glosarios y carteles de vocabulario. Conferencias impartidas. Análisis Lingüístico: Teoría y Aplicaciones. , 2015
Salazar-García, Ventura	Las lenguas de Nigeria en el contexto lingüístico africano. Conferencias impartidas. Celebrating Chinua Achebe (1930-2013). , 2015
Felíu-Arquiola, Elena	Las lenguas del mundo: diversidad y conservación. Conferencias impartidas. ¿Cómo podemos proteger las palabras y preservar las historias? Documentación, conservación y protección del Patrimonio Cultural Inmaterial. Universidad de Jaén, 2015
Gutiérrez-García, Francisco	Los procesos de comprensión y expresión escrita: metodología y evaluación I. Conferencia en Curso no publicada. COMPRENSIÓN Y EXPRESIÓN ESCRITA EN LA PRUEBA DE SELECTIVIDAD DE COMENTARIO DE TEXTOS, LENGUA CASTELLANA Y LITERATURA. - JAÉN, ESPAÑA, 2015
Conti-Jiménez, Carmen	Metodología y práctica de la documentación lingüística. Conferencias impartidas. Zaragoza Lingüística. Seminario permanente de investigaciones lingüísticas. Universidad de Zaragoza, 2015
Felíu-Arquiola, Elena	Obtención y análisis de datos en la investigación gramatical del español. Conferencias impartidas. II Taller en competencias específicas: perspectivas investigadoras en lenguas y culturas. Jaén, 2015
Felíu-Arquiola, Elena	Propiedades formales y semánticas del adverbio/prefijo medio. Conferencias impartidas. Seminario de Análisis Lingüístico (ALTYA), 2015. Universidad de Jaén, 2015
Gutiérrez-García, Francisco	Rebeldía y obediencia en el álbum ilustrado para primeros lectores. Conferencias impartidas. Autoridad y silencio en la literatura infantil y juvenil española. , 2015
Conti-Jiménez, Carmen	Lenguas simples y lenguas complejas. Conferencias impartidas. Seminario de análisis lingüístico. , 2015
Fernández-García, Francisco	Argumentación: discurso político y discurso mediático. Mesa redonda de Congreso. III Foro Internacional de la Asociación Lingüística del Discurso (ALD). Universidad de Sevilla, 2015

(*) Datos contrastados con revistas JCR de acuerdo a los últimos listados publicados. (revistas año 2014)

Universidad de Jaén

Sistema de Información Científica de Andalucía
Sica 2.0 Consejería de Economía y Conocimiento
Datos a fecha Mayo 2016

UNIVERSIDAD DE JAÉN. FILOLOGÍA INGLESA	
PRODUCCIÓN CIENTÍFICA	AÑO 2015
* **Nº TOTAL PUBLICACIONES EN REVISTAS JCR**	**1**
1. PRIMER CUARTIL	0
2. SEGUNDO CUARTIL	0
3. TERCER CUARTIL	0
4. CUARTO CUARTIL	1
TOTAL PUBLICACIONES EN REVISTAS REGISTRADAS EN SICA	**9**
LIBROS	**4**
CAPITULOS DE LIBROS	**19**
PATENTES	**1**
Nº TOTAL APORTACIONES A CONGRESOS	**34**
PONENCIAS	5
COMUNICACIONES	11
CONFERENCIAS	12
POSTER	2
OTROS	4

DESARROLLO DE RESULTADOS

AUTORES	PRODUCCIÓN
Bueno-alastuey, Camino; Luque-Agulló, Gloria	Explicit instruction and implicit use of L2 learning strategies in higher secondary EFL course books. International Journal of English Studies (). 2015. vol.15 - 2. Pag.17 - 39
Bueno-alastuey, Camino; Luque-Agulló, Gloria	A tool to analyze oral competence development in EFL textbooks¿. REVISTA ESPAÑOLA DE LINGÜÍSTICA APLICADA (RESLA) (02132028). 2015. vol.28 - 1. Pag.73 - 96
Casas-Pedrosa, Antonio Vicente	Información sobre becas, estudios de postgrado y empleabilidad dirigida al alumnado de titulaciones filológicas. GRETA Journal (1989-7146). 2015. vol.20 - 1. Pag.1 - 10
Olivares-Merino, Eugenio Manuel	Thomas More and Charles V. Part III/III - Such a worthy councellour. Moreana (0047-8105). 2015. vol.52 - 199-200. Pag.191 - 236
García-García, Luciano	The Racialized Economy of Desire in The Fair Maid of the West. Studia Neophilologica (0039-3274). 2015. vol. - . Pag.1 - 14
Zunino-Garrido, Mª Cinta	On the Identity of D. Diego di Padiglia in Thomas Wright's The Passions of the Mind in General. Notes and Queries (0029-3970). 2015. vol.260 - 2. Pag.222 - 224
Pérez-Cañado, Mª Luisa	El grado de estudios ingleses en la Universidad de Jaén: pasado, presente y futuro. Tendencias Pedagógicas (1989-8614). 2015. vol.25 - . Pag.279 - 300
Bueno-alastuey, Camino; Luque-Agulló, Gloria	`Explicit training and implicit use of L2 learning strategies in higher secondary EFL course books. International Journal of English Studies (). 2015. vol.5 - 2. Pag.17 - 39
Luque-Agulló, Gloria	Performance of first year university students in the speaking tasks of a simulated University Entrance Examination. Revista de Educación. Instituto Nacional de Evaluación Educativa. Ministerio de Educación, Cultura y Deporte (0034-8082). 2015. vol.369 - .
Marsh, David; Pérez-Cañado, Mª Luisa; Ráez-Padilla, Juan	CLIL in Action: Voices from the Classroom. Ed.. Newcastle upon Tyne, UK. Cambridge Scholars Publishing. 2015. ISBN 1-4438-7557-0
Cruz-Ángeles, Jonatan; Garcia-Ramirez, Paola; Gutiérrez-Castillo, Víctor Luis	Diccionario de la Cooperación internacional al Desarrollo con África Subsahariana. Ed.. . Universidad de Jaen. 2015. ISBN 978-84-8439-888-2
Ráez-Padilla, Juan	Tierra, agua, aire y fuego: Manual de simbología. Ed.. . Septem Universitas. 2015. ISBN 978-84-16053-42-1
Pérez-Cañado, Mª Luisa	Writing and Presenting a Dissertation on Linguistics, Applied Linguistics and Culture Studies for Undergraduates and Graduates in Spain. Ed.. . Universitat de València. 2015. ISBN 978-84-370-9593-6
Demetriou-Demetriou, Eroulla	Barbara Toy's Rendezvous in Cyprus: an Australian Traveller in Pre-Civil War Cyprus during the 1960s. Pag: 87 - 96. En: Kypros. Mia politiskí eikoná tis nísou tis Afrodítis / Chipre. Una imagen cultural de la isla de Afrodita. Ed . Centro de Estudios Biza
Díez-Bedmar, María Belén	Article use and criterial features in Spanish EFL writing: a pilot study from CEFR A2 to B2 levels. Pag: 163 - 190. En: Learner Corpora in language testing and assessment.. Ed . John Benjamins. 2015. ISBN

Pérez-Cañado, María Luisa; Ráez-Padilla, Juan	"CLIL in Action: Introduction and overview". Pag: 1 - 12. En: CLIL in Action: Voices from the Classroom. Ed . Cambridge Scholars Publishing. 2015. ISBN 1-4438-7557-0
Sanchez-Calle, Mª Pilar	Female Identities and Personal Space in Blood by Janice Galloway. Pag: 61 - 76. En: BOUNDLESS SCOTLAND: SPACE IN CONTEMPORARY SCOTTISH FICTION. Ed . Wydawnictwo Uniwersytetu Gdanskiego. 2015. ISBN 978-83-7865-326-4
Pérez-Cañado, Mª Luisa	Training Teachers for Plurilingual Education: A Spanish Case Study. Pag: 165 - 1857. En: CLIL in Action: Voices from the Classroom. Ed . Cambridge Scholars Publishing. 2015. ISBN
Díez-Bedmar, María Belén	The use of learner corpora to describe, teach and assess EFL writing: focus on the article system. Pag: 37 - 69. En: Studies in Learner Corpus Linguistics: Research and Applications for Foreign Language Teaching and Assessment. Ed . Peter Lang. 2015. ISBN
Medina-Casado, Carmelo	Pedro Monje. Sentimiento hecho arte. Pag: 11 - 15. En: Pedro Monje Poética del símbolo y la materia (Escultura, pintura, cerámica y grabado). Ed . Diputación Provincial de Jaén. 2015. ISBN
Olivares-Merino, Julio Ángel	Miguel Hernández vuelve a Jaén. Pag: 229 - 285. En: MIGUEL HERNÁNDEZ VUELVE A JAÉN. Ed . Universidad de Jaén. Servicio de Publicaciones. 2015. ISBN 9788484399155
Demetriou-Demetriou, Eroulla	Le colonisateur colonisé. Sheila Hawkins, une expatriée anglaise à Chypre à la fin du XXe siècle. Pag: 189 - 203. En: L'invention des midis. Représentations de l'Europe du sud XVIIIe-XXe siècle. Ed . Presses Universitaires de Strasbourg. 2015. ISBN 978-2-
Pérez-Cañado, Mª Luisa	Introduction and Overview. Pag: 1 - 12. En: CLIL in Action: Voices from the Classroom. Ed . Cambridge Scholars Publishing. 2015. ISBN
Alcalde-Diosdado-Gómez, Alfonso; Bueno-Gonzalez, Antonio; Megias-cillero, Jose Ramon	Area: Filología. Pag: 1 - 70. En: VI JORNADAS DE INNOVACIÓN DOCENTE E INICIACIÓN A LA INVESTIGACIÓN EDUCATIVA. COMPETENCIA6: HACIA EL SENTIDO DE INICIATIVA Y ESPÍRITU EMPRENDEDOR. ¿UNA COMPETENCIA EN MARCHA?. Ed . Universidad de Jaén, Servicio de Publicac
Díaz-Pérez, Francisco Javier	From the Other Side of the Looking Glass: A Cognitive-Pragmatic Account of Translating Lewis Carroll. Pag: 163 - 194. En: Yearbook of Corpus Linguistics and Pragmatics. Ed . Springer. 2015. ISBN 978-3-319-17947-6
Olivares-Merino, Julio Ángel	Un discurso de llagas: tematización de lo infecto en el guión de Extramuros, de Miguel Picazo. Pag: 61 - 72. En: Extramuros. Guión cinematográfico. Ed . Diputación Provincial de Jaén. 2015. ISBN J 245-2015
Olivares-Merino, Eugenio Manuel	El «Cura de los Perros»: Un extraño caso en la Escocia del s. XII. Pag: 25 - 40. En: Vampiros a Contraluz. Constantes y Modalizaciones del Vampiro. Ed . Editorial Comares S.L.. 2015. ISBN 978-84-9045-311-7
Pérez-Cañado, Mª Luisa	Democratization in European Higher Education: The Past, Present, and Future of the Bologna Process. Pag: 44 - 60. En: Democratizing Higher Education. International Comparative Perspectives. Ed . Routledge. 2015. ISBN 978-1-138-02094-8
Pérez-Cañado, Mª Luisa	Delivering Successful Oral Presentations: Preparing the Viva Voce. Pag: 131 - 154. En: Writing and Presenting a Dissertation on Linguistics, Applied Linguistics and Culture Studies for Undergraduates and Graduates in Spain. Ed . Universitat de València. 2
Bueno-Gonzalez, Antonio	Data collection and analysis: Procedures, instruments, and basic statistical techniciques. Pag: 75 - 91. En: Writing and Presenting a Dissertation on Linguistics, Applied Linguistics and Culture Studies for Undergraduates and Graduates in Spain. Ed . Univ
Alcaraz-Sintes, Alejandro	Citing and Referencinng. Pag: 105 - 127. En: Writing and Presenting a Dissertation on Linguistics, Applied Linguistics and Culture Studies for Undergraduates and Graduates in Spain. Ed . Universitat de València. 2015. ISBN 978-84-370-9593-6
Olivares-Merino, Julio Ángel	Hormigas en la boca (2005). Pag: 57 - 67. En: Mariano Barroso. Ed . T&B Editores. 2015. ISBN 9788494412790
Ráez-Padilla, Juan	'"Everywhere and somewhere': On Seamus Heaney's sublunar metaphysics". Ponencia en Jornada. Primeras Jornadas de Estudios Irlandeses. , 2015
Mendez-Garcia, Maria Del Carmen	Ponencia: Relevancia del plurilingüismo en el contexto educativo europeo: la metodología AICLE. Ponencia en Jornada. Jornada `Cástulo en el aula de primaria y secundaria: creación de materiales AICLE¿. - JAÉN, ESPAÑA, - UNIVERSIDAD DE JAÉN, 2015
Ráez-Padilla, Juan	"Movilidad de estudiantes europeos en el marco del Programa de Movilidad Erasmus+". Ponencia en Jornada. Segundas Jornadas sobre Trabajo Social y Movilidad Académica en la Universidad de Jaén. Universidad de Jaén, 2015
Medina-Casado, Carmelo	Joyce / Jano. Literatura y mito. Ponencia en Congreso. XXVI Encuentros James Joyce. Palma de Mallorca. Universidad de las Islas Baleares, 2015
López-Peláez-Casellas, Jesús	Persians, Ottomans, and Trade: Early Modern Writings in English by and about Anthony Sherley.. Ponencia en Congreso. 26 International Conference SEDERI. , 2015
Pascual-Soler, Maria Nieves	Universidad de Zaragoza. Comunicación en congreso. International Conference on Contemporary Narratives in English: Memory Frictions, Conflict-Negotiation-Politics.. Zaragoza, 2015
Díaz-Pérez, Francisco Javier	"A relevance-theoretic approach to the translation of cultural references in two film adaptations of Alice in Wonderland". Comunicación en congreso. 39th Conference of the Spanish Association for English and American Studies. BILBAO, UNIVERSIDAD DE DEUST
Olivares-Merino, Julio Ángel	A Distant Music: Invoking Phantasmagoria In Joyce'S The Dead. Comunicación en congreso. XIV AEDEI INTERNATIONAL CONFERENCE. Universidad de Granada, 2015
Díaz-Pérez, Francisco Javier	A relevance-theoretic approach to the translation of humorous puns in Modern Family. Comunicación en congreso. Nuevos horizontes en los Estudios de Traducción e Interpretación. VII Congreso Internacional de la Asociación Ibérica de Estudios de Traducción

Zunino-Garrido, Mª Cinta	Arias Montanus's The Practical Rule of Christian Piety: Traces of Spanish Humanism in Restoration England. Comunicación en congreso. 26 Sederi International Conference. - Baeza (Jaén), España, 2015
Díez-Bedmar, María Belén; Illana-ruiz, Rosa María	CEFR B1 level at the end of Non-Compulsory Secondary Education: are we helping our students? A case Study.. Comunicación en congreso. XXXIII AESLA International Conference. La comunicación multimodal en el siglo XXI: Retos académicos y profesionales.. UNI
López-Peláez-Casellas, Jesús	Identity and Education. Comunicación en taller de trabajo. ERASMUS+ KA1 Continuous Professional Development Programe. Study Visit Programme & Training Seminar. , 2015
Demetriou-Demetriou, Eroulla	'It were better that all the Iesuites were hanged': Jesuits and the English Pamphleteers during the Spanish Match Negotiations (1617-24). Comunicación en congreso. 26 Sederi International Conference. - Baeza (Jaén), España, 2015
Díez-Bedmar, María Belén; Pérez-Paredes, Pascual	The noun phrase as a defining feature of Spanish EFL secondary school learner writing: a cross-sectional analysis. Comunicación en congreso. Third International Learner Corpus Research Conference. Cuij, - WAGENINGEN; HOLANDA, 2015
López-Peláez-Casellas, Jesús	Thomas Gage's The English American. Comunicación en Seminario. España en los libros de viajes. , 2015
Díaz-Pérez, Francisco Javier	The translation or humour based on culture-bound terms in Modern Family. A cognitive pragmatic approach. Comunicación en congreso. I Congreso Internacional sobre Trasvases Culturales: Traducción y Televisión. , 2015
Olivares-Merino, Julio Ángel	09:00-11:00 h. Vindicaciones de la libertad: la voz de los invisibles en el Espinazo del Diablo (2001), de Guillermo del Toro. Conferencia en Curso no publicada. Cine y derechos humanos. , 2015
Demetriou-Demetriou, Eroulla	Barbara Toy's Rendezvous in Cyprus: An Australian Traveller in Pre-Civil War Cyprus during the 1960s. Conferencias impartidas. Chipre una imagen cultural de la isla de Afrodita. Granada, 2015
Díez-Bedmar, María Belén	El uso de los artículos en inglés como lengua extranjera: análisis de la producción escrita del alumnado con español como L1. Conferencias impartidas. Seminario de Análisis Lingüístico (ALTYA), 2015. Universidad de Jaén, 2015
Olivares-Merino, Julio Ángel	Espectros de la cuenta atrás: La consumación de la materia en Seven. Conferencias impartidas. 49 Festival Internacional de Cine Fantástico de Sitges. Sitges (Barcelona), 2015
Zunino-Garrido, Mª Cinta	God save the Ugly. Feos en salsa inglesa. Conferencias impartidas. Que se mueran los feos. Lo grotesco como sátira y crítica. Universidad de Huelva, 2015
Zunino-Garrido, Mª Cinta	Images of Spanish Society. Conferencias impartidas. Erasmus+ KA1 Continuous Professional Development Programme. Universidad de Málaga, 2015
Medina-Casado, Carmelo	Literatura de viajes en lengua inglesa por la España del XX y XXI: ¿Es un género moribundo?. Conferencias impartidas. España en los libros de viaje en lengua inglesa. UNIA Santander, 2015
Demetriou-Demetriou, Eroulla	*Mesa redonda: ¿Qué imagen se tiene de España en los países de habla inglesa?. Conferencias impartidas. España en los libros de viajes en lengua inglesa. Santander, 2015*
Demetriou-Demetriou, Eroulla	Mesa redonda: La historia de España vista por los escritores e historiadores de habla inglesa. Conferencias impartidas. España en los libros de viajes en lengua inglesa. Santander, 2015
Demetriou-Demetriou, Eroulla	Prince Charles and the Duke of Buckingham's Journey to Madrid in the Context of the "Spanish Match" (1617-23). Conferencias impartidas. España en los libros de viajes en lengua inglesa. Santander, 2015
Olivares-Merino, Julio Ángel	Terror y magia: una aproximación. Conferencias impartidas. Terror y magia: una aproximación. Córdoba/La República de las letras, 2015
Demetriou-Demetriou, Eroulla	The Black Legend of Spain and its Influence in the Perception of Spain and Spaniards. Conferencias impartidas. España en los libros de viajes en lengua inglesa. Santander, 2015
Bulut, Dogan; Conole, Grainne; Díez-Bedmar, María Belén; Götz, Sandra; Meunier, Fanny; Pérez-Paredes, Pascual	(Learner-)corpus-based mobile learning in higher and adult education: Introducing the TELL-OP strategic partnership. Poster en Congreso. Third International Learner Corpus Research Conference. Cuij, - WAGENINGEN; HOLANDA, 2015
Díez-Bedmar, María Belén; Lenko-szymansa, Agnieszka	The role of formulaic language in article use by Spanish EFL learners: a cross-sectional study. Poster en Congreso. Third International Learner Corpus Research Conference. Cuij, - WAGENINGEN; HOLANDA, 2015
Medina-Casado, Carmelo	Joyce en España. Mesa redonda de Jornada. XXVI Encuentros James Joyce. Palma de Mallorca. Universidad de las Islas Baleares, 2015
López-Peláez-Casellas, Jesús	La historia de España vista por escritores. Mesa redonda de Congreso. España en los libros de viajes. , 2015
Mendez-Garcia, Maria Del Carmen	La interculturalidad como elemento clave en la enseñanza de lenguas. Sesión plenaria en Congreso. I Congreso de Español como Lengua Extranjera del Magreb (I CELEM). Instituto Cervantes de Rabat, Marruecos, 2015
Mendez-Garcia, Maria Del Carmen	Developing intercultural competence through education, personal encounters and mediated experiences. Sesión plenaria en Congreso. Issues in intercultural learning and teaching accross L2 contexts and situations. , 2015

(*) Datos contrastados con revistas JCR de acuerdo a los últimos listados publicados. (revistas año 2014)

uja Universidad de Jaén

Sistema de Información Científica de Andalucía
Sica 2.0 Consejería de Economía y Conocimiento
Datos a fecha Mayo 2016

UNIVERSIDAD DE JAÉN. FISICA	
PRODUCCIÓN CIENTÍFICA	AÑO 2015
* **Nº TOTAL PUBLICACIONES EN REVISTAS JCR**	**30**
1. PRIMER CUARTIL	25
2. SEGUNDO CUARTIL	5
3. TERCER CUARTIL	0
4. CUARTO CUARTIL	0
TOTAL PUBLICACIONES EN REVISTAS REGISTRADAS EN SICA	**38**
LIBROS	**0**
CAPITULOS DE LIBROS	**1**
PATENTES	**1**
Nº TOTAL APORTACIONES A CONGRESOS	**21**
PONENCIAS	9
COMUNICACIONES	11
CONFERENCIAS	0
POSTER	1
OTROS	0

DESARROLLO DE RESULTADOS	
AUTORES	PRODUCCIÓN
Ruiz-Arias, Jose Antonio	Review on site-adaptation techniques for satellite-derived solar radiation datasets. Solar Energy (). 2015. vol. - . Pag. -
Ruiz-Arias, Jose Antonio	A simple parameterization of the short-wave aerosol optical properties for surface direct and diffuse irradiances assessment in a numerical weather model. Geoscientific Model Development (). 2015. vol.7 - . Pag.593 - 629
Ruiz-Arias, Jose Antonio	Model for estimating the energy yield of a high-concentrator photovoltaic system. Energy (). 2015. vol.87 - . Pag.77 - 85
Linares-Rodríguez, Alvaro; Pozo-Vazquez, Antonio David; Quesada-Ruiz, Samuel; Ruiz-Arias, Jose Antonio; Santos-Alamillos, Francisco Javier	An empirical global assessment of the changes of aerosol optical depth induced by temporal averaging. JOURNAL OF GEOPHYSICAL RESEARCH ATMOSPHERES (0747-7309). 2015. vol. - . Pag. -
Ontiveros-Ortega, Alfonso	Polyamide Fibers Covered with Chlorhexidine: Thermodynamic Aspects. Journal of Surface Engineered Materials and Advanced Technology (). 2015. vol.5 - . Pag.190 - 206
Arbizu-Barrena, Clara; Pozo-Vazquez, Antonio David; Ruiz-Arias, Jose Antonio; Tovar-Pescador, Joaquín	Assessing the surface solar radiation budget in the WRF model: A long-term spatio-temporal analysis. Monthly Weather Review (Print) (). 2015. vol.25 - 3. Pag.1 - 10
Arbizu-Barrena, Clara; Pozo-Vazquez, Antonio David; Ruiz-Arias, Jose Antonio; Tovar-Pescador, Joaquín	Macroscopic cloud properties in the WRF NWP model. An assessment using sky camera and ceilometer data. JGR-Atmospheres (2169-8996). 2015. vol.120 - . Pag. -
Pozo-Vazquez, Antonio David; Ruiz-Arias, Jose Antonio; Santos-Alamillos, Francisco Javier; Tovar-Pescador, Joaquín	Influence of land-use misrepresentation on the accuracy of WRF wind estimates: Evaluation of GLCC and CORINE land-use maps in southern Spain. Atmospheric research (Print) (). 2015. vol.157 - . Pag.17 - 28
Pozo-Vazquez, Antonio David; Ruiz-Arias, Jose Antonio; Santos-Alamillos, Francisco Javier; Tovar-Pescador, Joaquín	Combining wind farms with concentration solar plants to provide stable renewable power. Renewable Energy (0960-1481). 2015. vol.76 - . Pag.536 - 550
Belashova, Ekaterina; Moya-Molina, Antonio Ángel; Sistat, Philippe	Numerical simulation of linear sweep and large amplitude ac voltammetries of ion-exchange membrane systems. Journal of Membrane Science (0376-7388). 2015. vol.474 - . Pag.215 - 223
Almonacid-Cruz, Florencia; Fernández-carrasco, Juan Ignacio; Fernández-Fernández, Eduardo; Luque-heredia, Ignacio; Perez-Higueras, Pedro Jesus; Rodrigo-Cruz, Pedro Manuel; Ruiz-Arias, Jose Antonio	Model for estimating the energy yield of a high concentrator photovoltaic system. Energy (Oxford) (0360-5442). 2015. vol.1 - 1. Pag.1 - 9
Fernandez, E; López-Talavera, Diego; Perez-Higueras, Pedro Jesus; Ruiz-Arias, Jose Antonio	Levelised cost of electricity in high concentrated photovoltaic grid connected systems: Spatial analysis of Spain. Applied Energy (0306-2619). 2015. vol.151 - . Pag.49 - 59
Lara-Fanego, Vicente; Linares-Rodríguez, Alvaro; Pozo-Vazquez, Antonio David; Tovar-Pescador, Joaquín	One-Day-Ahead Streamflow Forecasting Using Artificial Neural Networks and a Meteorological Mesoscale Model. JOURNAL OF HIDROLOGIC ENGINEERING (1084-0699). 2015. vol.20 - 9. Pag. -

Pozo-Vazquez, Antonio David; Ruiz-Arias, Jose Antonio; Santos-Alamillos, Francisco Javier	Do spaceborne aerosol observations limit the accuracy of modeled surface solar irradiance?. Geophysical Research Letters (0094-8276). 2015. vol.42 - . Pag. -
Ruiz-Arias, Jose Antonio	Extensive worldwide validation and climate sensitivity analysis of direct irradiance predictions from 1-min global irradiance. Solar Energy (0038-092X). 2015. vol. - . Pag. -
Linares-Rodríguez, Alvaro; Pozo-Vazquez, Antonio David; Quesada-Ruiz, Samuel; Tovar-Pescador, Joaquín	An Evolutionary Artificial Neural Network Ensemble Model For Estimating Hourly Direct Normal Irradiances From Meteosat Imagery.. Energy (0360-5442). 2015. vol.91 - . Pag.264 - 273
Linares-Rodríguez, Alvaro; Pozo-Vazquez, Antonio David; Quesada-Ruiz, Samuel; Ruiz-Arias, Jose Antonio; Tovar-Pescador, Joaquín	An advanced ANN-based method to estimate hourly solar radiation from multi-spectral MSG imagery. Solar Energy (0038-092X). 2015. vol.115 - . Pag.494 - 504
Moya-Molina, Antonio Ángel; Nikonenko, Victor	A comparative study of potential distribution and conductivity in cation- and anion-exchange nanoporous membranes filled with ternary electrolytes. Electrochimica Acta (0013-4686). 2015. vol.180 - . Pag.929 - 938
Gimenez-Martin, Elena; Moleón-Baca, José Alberto; Ontiveros-Ortega, Alfonso; Plaza-Felix, Iván	Effect of N-Cetylpyridinium chloridein adsorption of graphene oxide onto polyester. Dyes And Pigments (Print) (0143-7208). 2015. vol.122 - . Pag.310 - 316
Moya-Molina, Antonio Ángel	Theory of the formation of the electric double layer at the ion exchange membrane-solution interface. PCCP. Physical Chemistry Chemical Physics (1463-9076). 2015. vol.17 - . Pag.5207 - 5218
Fernandez, Eduardo; Gueymard, Christian A.; Quesada-Ruiz, Samuel; Ruiz-Arias, Jose Antonio	Optimal combination of gridded and ground-observed solar radiation data for regional solar resource assessment. Solar Energy (0038-092X). 2015. vol.112 - . Pag.411 - 424
Pozo-Vazquez, Antonio David; Quesada-Ruiz, Samuel; Ruiz-Arias, Jose Antonio; Santos-Alamillos, Francisco Javier	Long-term surface solar radiation bias induced by the representation time scale of AOD. Solar Energy (0038-092X). 2015. vol. - . Pag. -
Ruiz-Arias, Jose Antonio	Analysis of the spatio-temporal characteristics of high concentrator photovoltaics energy yield and performance ratio. Solar Energy (0038-092X). 2015. vol. - . Pag. -
Ruiz-Arias, Jose Antonio	Validation of direct normal irradiance predictions under arid conditions: A review of radiative models and their turbidity-dependent performance. Renewable and Sustainable Energy Reviews (1364-0321). 2015. vol.45 - . Pag.379 - 396
Pozo-Vazquez, Antonio David; Ruiz-Arias, Jose Antonio; Santos-Alamillos, Francisco Javier	Repowering of the onshore windfarms in Spain: Mean-variance optimization to balance generation. Renewable Energy (0960-1481). 2015. vol. - . Pag. -
Luque-Escamilla, Pedro Luis; Martínez-Aroza, José; Marti-Ribas, Josep	The precessing jets of 1E 1740.7-2942. ASTRONOMY AND ASTROPHYSICS (0004-6361). 2015. vol.584 - A122. Pag.1 - 9
Moya-Molina, Antonio Ángel	The differential capacitance of the electric double layer in the diffusion boundary layer of ion-exchange membrane systems. Electrochimica Acta (0013-4686). 2015. vol.178 - . Pag.249 - 258
Pozo-Vazquez, Antonio David; Santos-Alamillos, Francisco Javier	Optimal management of wind and solar energy resources. Computers & Operations Research (0305-0548). 2015. vol. - . Pag. -
Ruiz-Arias, Jose Antonio	WRF-Solar: An augmented NWP model for solar power prediction. Model description and clear-sky assessment. Bulletin of the American Meteorological Society (0003-0007). 2015. vol. - . Pag. -
Quesada-Ruiz, Samuel; Ruiz-Arias, Jose Antonio	Optimal combination of gridded-modeled and ground-observed solar radiation data for regional solar resource assessment. Solar Energy (0038-092X). 2015. vol.112 - . Pag.411 - 424
Hidalgo-Alvarez, Roque; Martín-Molina, Alberto; Quesada-Perez, Manuel; Vereda-Moratilla, Fernando	Specific ion effects on the electrokinetic properties of iron oxide nanoparticles:experiments and simulations. PCCP. Physical Chemistry Chemical Physics (1463-9076). 2015. vol.17 - . Pag.17069 - 17078
Delgado-Mora, Angel Vicente; López-Viota-Gallardo, Julián; Ramos-Tejada, Maria Del Mar; Rudzka-, Katarzyna	Preparation of multi-funcionalized Fe3O4/Au nanoparticles for medical purposes. Colloids and Surfaces B: Biointerfaces (0927-7765). 2015. vol.128 - . Pag.1 - 7
Adroher-benítez, Irene; Ahualli-, Silvia Alejandra; Martín-Molina, Alberto; Moncho-Jordá, Arturo; Quesada-Perez, Manuel	Role of Steric Interactions on the Ionic Permeation Inside Charged Microgels: Theory and Simulations. Macromolecules (0024-9297). 2015. vol.48 - 13. Pag.4645 - 4656
Arroyo-Roldan, Francisco Jose; Carrique-Fernandez, Felix; Delgado-Mora, Angel Vicente; Roa-Chamorro, Rafael; Ruiz-Reina, Emilio	General electrokinetic model for concentrated suspensions in aqueous electrolyte solutions: Electrophoretic mobility and electrical conductivity in static electric fields. Journal of Colloid and Interface Science (0021-9797). 2015. vol.455 - . Pag.46 - 54
Pozo-Vazquez, Antonio David; Ruiz-Arias, Jose Antonio; Santos-Alamillos, Francisco Javier; Tovar-Pescador, Joaquín	Influence of the land-use misrepresentation on the accuracy of WRF wind estimates: Evaluation of GLCC and CORINE land-use maps in Southern Spain. Atmospheric Research (0169-8095). 2015. vol.157 - . Pag.17 - 28
Grosse-, Constantino; Horno-Montijano, Jose; Lopez-Garcia, Jose Juan	Influence of steric interactions on the dielectric and electrokinetic properties in colloidal suspensions. Journal of Colloid and Interface Science (0021-9797). 2015. vol.458 - . Pag.273 - 283
Casares, Jorge; Luque-Escamilla, Pedro Luis; Marcote, Benito; Marti-Ribas, Josep; Nuñez, Jorge; Paredes-fortuny, Xavier; Paredes-Poy, Josep Maria; Ribo, Marc	In quest of non-thermal signatures in early-type stars. Astrophysics and space science (0004-640X). 2015. vol.356 - 2. Pag.277 - 284
Luchkam, Paul; Ramos-Tejada, Maria Del Mar	Shaken but not stirred: The formation of reversible particle - polymer gels under shear. Colloids and Surfaces. A, Physicochemical and Engineering Aspects (0927-7757). 2015. vol.471 - . Pag.164 - 169
Fat-helbary, R.e.; Garcia-Hernandez, Maria Teresa; Ibrahim, H.a.; Peláez-Montilla, José Antonio; Sawires, Rashad	An Updated Seismic Source Model for Egypt. Pag: 1 - 51. En: Earthquake Engineering - From Engineering Seismology to Optimal Seismic Design of Engineering Structures. Ed . Intech. 2015. ISBN 978-953-51-2039-1

Bohórquez-Rodríguez De Medina, Patricio; Moreno-muro, Francisco Javier; Tovar-Pescador, Joaquín	Simulación numérica de la dinámica fluvial del río Guadalquivir y de su interacción con presas: efecto sobre la colmatación de embalses y agradación del cauce. Ponencia en Congreso. IV Jornadas de Ingeniería del Agua. La precipitación y los procesos erosi
Ruiz-Arias, Jose Antonio	Planning an Efficient Repowering of the Current Onshore Wind Farms in Spain to Contribute to Stable Power. Ponencia en Congreso. 3rd International Conference Energy and Meteorology (ICEM). Boulder, CO, USA, 2015
Adroher-benítez, Irene; Ahualli-, Silvia Alejandra; Martín-Molina, Alberto; Moncho-Jordá, Arturo; Quesada-Perez, Manuel	Ionic permeation inside microgel particles: when theory meets simulations. Ponencia en Congreso. 6th Iberian Meeting on Colloids and Interfaces. Guimarães (PORTUGAL), 2015
Ruiz-Arias, Jose Antonio	How Does the Temporal Resolution of AOD Affect the Accuracy of Clear-Sky DNI Predictions? A Monte-Carlo Approach Using AERONET Observations. Ponencia en Congreso. 3rd International Conference Energy and Meteorology (ICEM). Boulder, CO, USA, 2015
Ruiz-Arias, Jose Antonio	Assessment of the capability of WRF model to estimate clouds at different time and spatial scales. Ponencia en Congreso. 16th Annual WRF Users' Workshop. Boulder, CO, USA, 2015
Ruiz-Arias, Jose Antonio	A Hybrid Method for Short-Term Solar Radiation Forecast Based on the Combination of WRF Model Wind Forecast and MSG Cloud Estimates. Ponencia en Congreso. 3rd International Conference Energy and Meteorology (ICEM). Boulder, CO, USA, 2015
Ruiz-Arias, Jose Antonio	A WRF assessment of the role of aerosols on the modeled clear-sky solar radiation accuracy over the continental U.S.. Ponencia en Congreso. 16th Annual WRF Users' Workshop. Boulder, CO, USA, 2015
Ruiz-Arias, Jose Antonio	*"Accuracy Impact of the Spectral Resolution of Radiative Transfer Models on Clear-Sky Surface Irradiance Predictions Under Variable Aerosol Conditions. Ponencia en Congreso. 3rd International Conference Energy and Meteorology (ICEM). Boulder, CO, USA, 201*
Ruiz-Arias, Jose Antonio	Assessment of Cloud Macroscopic Properties Representation in the WRF NWP Model: Implication for the Solar Radiation Forecasting Reliability. Ponencia en Congreso. 3rd International Conference Energy and Meteorology (ICEM). Boulder, CO, USA, 2015
Delgado-Marchal, José; Garcia-Tortosa, Francisco Juan; Garrido-Manrique, Jesus; Lenti, L.; Lopez-Casado, Carlos; Martino, S.; Peláez-Montilla, José Antonio; Sanz De Galdeano-Equiza, Carlos	Preliminary ground response of the Diezma landslide (Southern Spain). Comunicación en congreso. European Geosciences Union General Assembly 2015. Viena, Austria, 2015
Fat-helbary, R.e.; Hamdache, M.; Henares-Romero, Jesus; Ibrahim, H.a.; Peláez-Montilla, José Antonio; Sawires, R.	A new proposed seismic source model for the seismic hazard assessment of Egypt. Comunicación en congreso. The Eighth International Conference on the Geology of Africa. Assiut, Egipto, 2015
Hamndache, M.; Peláez-Montilla, José Antonio	A step towards seismic risk reduction in Northern Algeria and Morocco. Comunicación en congreso. Georisks in the Mediterranean and their mitigation. Malta, 2015
Fat-helbary, R.e.; Ibrahim, H.a.; Peláez-Montilla, José Antonio; Sawires, R.	An updated seismic hazard assessment for Egypt. Comunicación en congreso. The Eighth International Conference on the Geology of Africa. Assiut, Egipto, 2015
Moya-Molina, Antonio Ángel; Sistat, Philippe	Characterization of ion-exchange membrane systems using voltammetric techniques. Comunicación en congreso. Euromembrane 2015. , 2015
Delgado-Marchal, José; Garcia-Tortosa, Francisco Juan; Garrido-Manrique, Jesus; Giner, J.; Lenti, L.; Lopez-Casado, Carlos; Martino, S.; Peláez-Montilla, José Antonio; Sanz De Galdeano-Equiza, Carlos; Soler, J.I.	Engineering-geological model of the landslide of Güevéjar (S Spain) reactivated by historical earthquakes. Comunicación en congreso. European Geosciences Union General Assembly 2015. Austria, Viena, 2015
Peláez-Montilla, José Antonio; Sawires, R.	Probabilistic seismic hazard assessment of Egypt. Comunicación en congreso. World Multidisciplinary Earth Sciences Symposium. Praga, República Checa, 2015
Fat-helbary, R.e.; Hamdache, M.; Ibrahim, H.a.; Panzera, F.; Peláez-Montilla, José Antonio; Sawires, R,	Seismic hazard deaggregation for selected Egyptian cities. Comunicación en congreso. Georisks in the Mediterranean and their mitigation. Malta, 2015
Hamdache, M.; Kijko, A.; Peláez-Montilla, José Antonio; Sawires, R.; Smit, A.	Seismic hazard parameters of main seismogenic source zone model in the Algeria-Morocco region. Comunicación en congreso. Georisks in the Mediterranean and their mitigation. Malta, 2015
Hamdache, M.; Peláez-Montilla, José Antonio	Site-specific seismic hazard parameters for main cities in Northern Algeria. Comunicación en congreso. 1ères Journées Nationales d¿étude sur les Geosciences ¿Géosciences et Développement Durable¿. Sétif, Argelia, 2015
Moya-Molina, Antonio Ángel	Using atmospheric models at the lowest altitudes in teaching introductory thermodynamics. Comunicación en congreso. International Congress on Education, Innovation and Learning Technologies. Granada, Spain, 2015
Gimenez-Martin, Elena; Lopez-Garcia, Jose Juan; Peláez-Montilla, José Antonio; Quesada-Perez, Manuel; Ramos-Tejada, Maria Del Mar; Sáez-Castillo, Antonio José	Influence of students¿ background on their learning in higher education. Case of the subject of Physics in the first year of Engineering Studies. Poster en Congreso. 6th International Congress on Education, Innovation and Learning Technologies. Granada, 2

(*) Datos contrastados con revistas JCR de acuerdo a los últimos listados publicados. (revistas año 2014)

Universidad de Jaén

Sistema de Información Científica de Andalucía
Sica 2.0 Consejería de Economía y Conocimiento
Datos a fecha Mayo 2016

UNIVERSIDAD DE JAÉN. GEOLOGÍA	
PRODUCCIÓN CIENTÍFICA	AÑO 2015
* **Nº TOTAL PUBLICACIONES EN REVISTAS JCR**	**12**
1. PRIMER CUARTIL	5
2. SEGUNDO CUARTIL	6
3. TERCER CUARTIL	1
4. CUARTO CUARTIL	0
TOTAL PUBLICACIONES EN REVISTAS REGISTRADAS EN SICA	**17**
LIBROS	**2**
CAPITULOS DE LIBROS	**1**
PATENTES	**0**
Nº TOTAL APORTACIONES A CONGRESOS	**33**
PONENCIAS	0
COMUNICACIONES	23
CONFERENCIAS	0
POSTER	10
OTROS	0

DESARROLLO DE RESULTADOS	
AUTORES	PRODUCCIÓN
Jiménez-Millán, Juan	EBSD evidence of fluid circulation enhanced by deformation in the Carboneras fault area (SE, Spain). Macla. Revista de la Sociedad Española de Mineralogía (1885-7264). 2015. vol.20 - . Pag.77 - 78
García-Garcia, Fernando	Climatic control on palaeohydrology and cyclical sediment distribution in the Plio-Quaternary deposits of the Guadix Basin (Betic Cordillera, Spain). Quaternary International (). 2015. vol.389 - . Pag.56 - 69
Yebra-Rodríguez, Africa	Educación ambiental y discapacidad intelectual. Tiempo para la inclusión socioeducativa. REVISTA DE INICIACIÓN A LA INVESTIGACIÓN (1988-415X). 2015. vol.6 - . Pag.1 - 3
Alejo, M.; Galdon-requena, Juan Manuel; Gutierrez-soler, Luis Maria; Martínez-López, Julián; Novo, Alex; Ortiz, A.j.; Rey-Arrans, Francisco Javier	Electrical resistivity imaging (ERI) and ground-penetrating radar (GPR). survey at the Giribaile site (upper Guadalquivir valley; southern Spain). Journal of Applied Geophysics (). 2015. vol. - 123. Pag.218 - 226
Jiménez-Millán, Juan	Influencia de la mineralogía en el comportamiento mecánico de las fallas: El caso de la falla de Alhama de Murcia. Macla. Revista de la Sociedad Española de Mineralogía (1885-7264). 2015. vol.20 - . Pag.137 - 138
Guerrero-Ruiz, Francisco José; Yebra-Rodríguez, Africa	Las bases de la educación ambiental. REVISTA DE INICIACIÓN A LA INVESTIGACIÓN (1988-415X). 2015. vol. - 6. Pag.1 - 11
Molina-Camara, Jose Miguel	Secuencias deposicionales marinas someras con estromatoporidos (Aptiense Inferior, Sierra de Bedmar -Jodar). Geogaceta (). 2015. vol.57 - . Pag.79 - 82
Gallego-Torres, David; Martínez-Casado, Francisco Javier; Nieto-Moreno, Vanesa María; Reolid-Perez, Matias	Pyrite framboids size distribution as a record for relative variations in sedimentation rate: an example on the Toarcian Oceanic Anoxic Event in Southiberian Palaeomargin.. Sedimentary Geology (0037-0738). 2015. vol. - . Pag. -
Bolfan-casanova, N; Debret, B; Garrido, C,j.; Gómez-pugnaire, Mt; Lopez-Sanchez-Vizcaino, Vicente; Martín-hernández, F; Muñoz, M; Padrón-navarta, J.a.; Trcera, N	Redox state of iron during high-pressure serpentinite dehydration. Contributions to Mineralogy and Petrology (0010-7999). 2015. vol.169 - 36. Pag.1 - 18
Delgado-Marchal, José; Garcia-Tortosa, Francisco Juan; Garrido-Manrique, Jesus; Loffredo, Adriano; Lopez-Casado, Carlos; Martin-Rojas, Ivan; Rodríguez-Peces, Martín Jesús	Seismically-induced landslides by a low-magnitude earthquake: The Mw 4.7 Ossa De Montiel event (central Spain). Engineering Geology (0013-7952). 2015. vol.196 - . Pag.280 - 285
Reolid-Perez, Matias; Rivas-Carrera, Pascual; Rodriguez-Tovar, Francisco J.	Toarcian ammonitico rosso facies from the South Iberian Paleomargin (Betic Cordillera, southern Spain): paleoenvironmental reconstruction. Facies (0172-9179). 2015. vol.61 - . Pag. -
NAVAS-MARTOS, FRANCISCO JAVIER; Yebra-Rodríguez, Africa	Mechanical and crystallographic properties of injection-molded polyamide 66/sepiolite nanocomposites with different clay loading. Polymer Composites (0272-8397). 2015. vol.36 - 12. Pag.2326 - 2333

Alejo-Armijo, María; Galdón , Juan Manuel; Gutierrez-Soler, Luis Mª; Martínez -lópez , Julián Ángel; Novo , Alexandre; Ortiz-Villarejo, Antonio Jesús; Rey-Arrans, Francisco Javier	Electrical resistivity imaging (ERI) and ground-penetrating radar (GPR) survey at the Giribaile site (upper Guadalquivir valley; southern Spain).. Journal of Applied Geophysics (0926-9851). 2015. vol.123 - . Pag.218 - 226
Garrido, Carlos; Gomez-Pugnaire, Maria Teresa; Jabaloy-Sanchez, Antonio; Lopez-Sanchez-Vizcaino, Vicente; Padrón-Navarta, José Alberto	Subduction- and exhumation-related structures preserved in metaserpentinites and associated metasediments from the Nevado-Filabride Complex (Betic Cordillera, SE Spain). Tectonophysics (0040-1951). 2015. vol.644 - . Pag.40 - 57
Hernandez-Puentes, Pilar; Jimenez-Espinosa, Rosario; Jiménez-Millán, Juan	Geochemical patterns of groundwater from the Palomares-Carboneras Active Fault Area aquifers (SE Spain): determination of a network of sensitive sites indicators of seismic events. Environmental Earth Sciences (Print) (1866-6280). 2015. vol.73 - . Pag.634
Abad-Martínez, María Isabel; Reolid-Perez, Matias; Sánchez-Gómez, Mario	Phreatomagmatic activity and associated hydrothermal processes in the lamproitic volcano of Cancarix (Southeast Spain). Journal of Iberian Geology (1698-6180). 2015. vol.41 - 2. Pag.183 - 204
Reolid-Perez, Matias; Rodriguez-Tovar, Francisco J.; Stachacz, Michal; Uchman, Alfred	Deep Endichnial Cruziana from the Lower-Middle Ordovician of Spain - A Unique Trace Fossil Record of Trilobitomorph Deep Burrowing Behavior. Ichnos: An International Journal of Plant and Animal Traces (1042-0940). 2015. vol.22 - 1. Pag.12 - 18
De Mora-moreno, Julián; Sánchez-Gómez, Mario; Vila-marín, José Luis	Sinclinal Cretácico y Mioceno Marino de Peñas de San Pedro. Ed.. Albacete. Instituto de Estudios Albacetenses. 2015. ISBN
Nieto-Albert, Luis Miguel; Reolid-Perez, Matias; Rodriguez-Tovar, Francisco J.	El Mesozoico del Prebético de la Sierra de Segura. Ed.. - Jaén, España. Universidad de Jaén. 2015. ISBN 978-84-8439-921-6
Alfaro, Pedro; Azañón-Hernandez, José Miguel; Castro, Julia; Fernández-Chacón, Francisca; Galve-Arnedo, Jorge Pedro; Garcia-Tortosa, Francisco Juan; Martín-rojas, Ivan; Pérez-Peña, Jose Vicente; Roldán-García, Francisco Javier	Procesos superficiales activos en la Cuenca de Guadix y paleosismicidad de la Falla de Baza. Pag: 35 - 46. En: C3 Cuadernos de Campo del Cuaternario. Ed . Asociación Española para el Estudio del Cuaternario (AEQUA). 2015. ISBN 2386-8341
Alfaro, P.; Delgado-Marchal, José; Galiana-merino, J.j.; Garcia-Tortosa, Francisco Juan; Rosa-cintas, S.; Rosa-herranz, J.; Sanz De Galdeano-Equiza, Carlos	Preliminary study of the Alfahuara-Botardo deformation zone (S Spain) using gravity and seismic noise. Comunicación en congreso. Earthquake Risk and Engineering towards a Resilient World. SECED 2015 Conference. Cambridge, Reino Unido, 2015
Garrido-Marin, Carlos Jesus; Gomez-Pugnaire, Maria Teresa; Laborda-lópez, Casto; Lopez-Sanchez-Vizcaino, Vicente; Marchesi-, Claudio	Preliminary petrographic and geochemical study of metarodingites from Cerro del Almirez (Betic Cordillera, S. Spain). Comunicación en congreso. XXXV Reunión de la Sociedad Española de Mineralogía (SEM). - (HUELVA, ESPAÑA, 2015
Yebra-Rodríguez, Africa; Yebra-Rodríguez, Ana María	Photo-oxidative degradation of injection-molded polyamide66/sepiolite nanocomposites. Comunicación en congreso. EUROCLAY Edinburgh 2015. International Conference on Clay Science and Technology. Edinburgh, United Kingdom, 2015
Aguado-Merlo, Roque; Baumgartner-, Peter O.; Gorican-, Spela; O'Dogherty-Luy, Luis; Sandoval-Gabarrón, José	Radiolarian and Carbon Isotope stratigraphy dating the onset of siliceous deposits in pelagic seamounts of the western Tethys. Comunicación en congreso. XXXI Jornadas de Paleontología. Sociedad Española de Paleontología. Baeza (Jaén, España), 2015
Alfaro-garcia, Pedro; Castro, Julia; Garcia-Tortosa, Francisco Juan; Martin-Rojas, Ivan	PALEOSISMICIDAD EN LA FALLA DE BAZA: RESULTADOS PRELIMINARES. Comunicación en congreso. XIV Reunión Nacional de Cuaternario, AEQUA 2015, Granada 2015. Granada, 2015
Ayora-Cañada, María José; De La Torre-López, María José; Domínguez-Vidal, Ana; Rubio-Domene, Ramón Francisco	ON-SITE NON-INVASIVE INVESTIGATION OF POLYCHROME DECORATIONS USING RAMAN SPECTROSCOPY: ACHIEVEMENTS AND LIMITATIONS. Comunicación en congreso. 8th International Conference on Advanced Vibrational Spectroscopy. AUSTRIA, VIENA, 2015
Perez-Valera, Fernando; Pérez-Valera, Luis Alfonso; Sánchez-Gómez, Mario; Sánchez-Gómez, Pedro	Nuevos asomos de lamproítas en el Sureste Ibérico: un caso de retroalimentación entre divulgación, investigación y cooperación multidisciplinar. Comunicación en congreso. V Congreso de la naturaleza de la Región de Murcia y II del Sureste ibérico. Murcia,
Abad-Martínez, María Isabel; Castro-Jimenez, Jose Manuel; Molina-Camara, Jose Miguel; Nieto-Albert, Luis Miguel; Ruiz-Ortiz, Pedro Alejandro	Lacustrine/palustrine. Comunicación en congreso. 31st IAS Meeting of Sedimentology. Cracovia, Polonia, 2015
Aguado-Merlo, Roque; Castro-Jimenez, Jose Manuel; De Gea-Guillen, Gines Alfonso; Froehner, Sandro; Pancost, Richard D.; Quijano-López, María Luisa	Geochemistry and stratigraphy of an expanded section recording the Early Aptian Oceanic Anoxic Event (Carbonero Section, Subbetic basin, southern Spain). Comunicación en congreso. Goldschmidt 2015. , 2015
Jiménez-Millán, Juan	Seismic Series in Torreperogil and Sabiote Area (Province of Jaén, SE Spain): Hydrogeochemical Study. Comunicación en congreso. Goldschmidt 2015. Praga, 2015
Aguado-Merlo, Roque; Castro-Jimenez, Jose Manuel; Company-Sempere, Miguel; De Gea-Guillen, Gines Alfonso; Molina-Camara, Jose Miguel; Nieto-Albert, Luis Miguel; Ruiz-Ortiz, Pedro Alejandro	Bioestratigrafía del Valanginiense (pro parte) mediante nannofósiles calcáreos y su calibración con respecto a las zonas de ammonites en el Subbético Externo (Cordilera Bética, SE de España). Comunicación en congreso. XXXI Jornadas de la Sociedad Española
Jiménez-Millán, Juan	Influence of the Sepiolite and Palygorskite Crystal Structure and Microstructure on their Frictional Properties and Behaviour in Fault Zones. Comunicación en congreso. Goldschmidt 2015. Praga, 2015
Yebra-Rodríguez, Africa	Study of spatial distribution of sepiolite in polyamide 66/sepiolite nanocomposites. Comunicación en congreso. EUROCLAY Edinburgh 2015. International Conference on Clay Science and Technology. Edinburgh, United Kingdom, 2015
Dilissen, N; Garrido, C.j.; Jabaloy-sánchez, A; Lopez-Sanchez-Vizcaino, Vicente; Padrón-navarta, J.a.	Textural variation by antigorite dehydration reaction as key indication for fluid release mechanisms in subduction zones: Constrains from the Cerro del Almirez ultramafic massif (Betic Cordillera, SE Spain). Comunicación en congreso. 2015 AGU Fall Meeting
Arias-Ordás, Consuelo; Castro-Jimenez, Jose Manuel; Company-Sempere, Miguel; De Gea-Guillen, Gines Alfonso; García-Zafra, Sagrario; Quijano-López, María Luisa; Vilas-Minondo, Lorenzo	The record of the Valanginian Weissert episode of environmental change from the Prebetic (Spain): Cisotope stratigraphy and biomarkers. Comunicación en congreso. 2015 Goldschmidt Conference. - Praga, República Checa, 2015

Cardenal-Escarcena, Javier; Colomo-jiménez, Carlos; Delgado-Garcia, Jorge; Fernández-Del Castillo, Tomás; Gómez-lópez, José Miguel; López -arenas, Andrés; Pérez-García, José Luis; Sánchez-Gómez, Mario	Use of a light UAV and photogrammetric techniques to study the evolution of a landslide. Comunicación en congreso. 10th Geoinformation for Disaster Management. La Grande Motte, Montpellier, Francia, 2015
Nagy, J; Reolid-Perez, Matias; Rodriguez-Tovar, Francisco J.	Foraminifera and trace fossils characterizing a transgressive-regresive sequence: the Paleocene Firkanten Formation, Spitsbergen. Comunicación en congreso. 31st Geological winter meeting. Stavanger, Noruega, 2015
Aranda-Sanjuán, Víctor; Ayora-Cañada, María José; Calero-González, Julio Antonio; Comino-Romero, Francisco; Diaz, Antonio; Domínguez-Vidal, Ana	ESTUDIO PRELIMINAR DE LA APLICACIÓN DE LA ESPECTROSCOPÍA DE INFRARROJO CERCANO A LA PREDICCIÓN DEL ESTADO NUTRICIONAL DEL OLIVO. Comunicación en congreso. VII JORNADAS DE JÓVENES INVESTIGADORES EN FÍSICA ATÓMICA Y MOLECULAR. - UNIVERSIDAD DE JAEN, Espa
Abad-Martínez, María Isabel; Castro-Jimenez, Jose Manuel; Martin-closas, Carles; Molina-Camara, Jose Miguel; Nieto-albert, Luis M; Reolid-Perez, Matias; Ruiz-Ortiz, Pedro Alejandro	FOSSIL ASSEMBLAGES FROM PALUSTRINE SEDIMENTS AND PALEOSOLS INTERFINGERED WITH SHALLOW MARINE PLATFORM CARBONATES RECORDED IN THE APTIAN-ALBIAN TRANSITION (PREBETIC, SOUTHERN SPAIN). Comunicación en congreso. 31 JORNADAS DE PALEONTOLOGÍA. , 2015
Aguado-Merlo, Roque; O'Dogherty-Luy, Luis; Sandoval-Gabarrón, José	Calibración de los bioeventos de nanofósiles del Bajociense respecto a las zonas de ammonites y a la estratigrafía isotópica en el Subbético de la Cordillera Bética. Comunicación en congreso. XXXI Jornadas de Paleontología. Sociedad Española de Paleontolo
Castro-Jimenez, Jose Manuel; Loser, Hannes; Nieto-Albert, Luis Miguel; Reolid-Perez, Matias	A SPECIES-RICH LOWER VALANGINIAN. Comunicación en congreso. XXXI JORNADAS DE PALEONTOLOGÍA. BAEZA (JAÉN) UNIVERSIDAD INTERNACIONAL DE ANDALUCÍA (UNIA), 2015
Delgado-Marchal, José; Garcia-Tortosa, Francisco Juan; Garrido-Manrique, Jesus; Lenti, L.; Lopez-Casado, Carlos; Martino, S.; Peláez-Montilla, José Antonio; Sanz De Galdeano-Equiza, Carlos	Preliminary ground response of the Diezma landslide (Southern Spain). Comunicación en congreso. European Geosciences Union General Assembly 2015. Viena, Austria, 2015
Delgado-Marchal, José; Garcia-Tortosa, Francisco Juan; Garrido-Manrique, Jesus; Giner, J.; Lenti, L.; Lopez-Casado, Carlos; Martino, S.; Peláez-Montilla, José Antonio; Sanz De Galdeano-Equiza, Carlos; Soler, J.I.	Engineering-geological model of the landslide of Güevéjar (S Spain) reactivated by historical earthquakes. Comunicación en congreso. European Geosciences Union General Assembly 2015. Austria, Viena, 2015
Cortada-Ibañez, Unai; Hidalgo-Estévez, María Del Carmen; Martínez-López, Julián; Rey-Arrans, Francisco Javier	DISPERSIÓN DE ELEMENTOS TRAZA EN SEDIMENTOS FLUVIALES DEL DISTRITO MINERO DE LINARES. Poster en Congreso. SIAGA 2015. MALAGA, 2015
Arranz-Mascarós, Paloma; Caballero-Aguila, C. Raquel; Carreras-Egaña, Alfonso Maria; De Gea-Guillen, Gines Alfonso; Liébanas-Torres, Gracia María; Lorite-Martínez, Pedro; Ruiz-Ramos, Encarnación	Design of a rubric for evaluating the undergraduate final year project; written report and oral defense. Poster en Congreso. 8th International Conference of Education, Research and Innovation. SEVILLA, 2015
Garrido-Manrique, Jesus; Hidalgo-Estévez, María Del Carmen; Rey-Arrans, Francisco Javier; ROJAS-HITA, DIEGO	Electrical resistivity imaging in abandoned mining dams: the influence of measurement conditions (La Carolina District, Southern Spain). Poster en Congreso. 10ª CONFERENCIA INTERNACIONAL DE DRENAJE ÁCIDO Y CONFERENCIA NAULA IMWA. SANTIAGO DE CHILE. CHILE,
Garrido-Manrique, Jesus; Hidalgo-Estévez, María Del Carmen; Martínez-López, Julián; Rey-Arrans, Francisco Javier; ROJAS-HITA, DIEGO	Electrical resistivity imaging in abandoned mining dams: the influence of measurement conditions (La Carolina District, Southern Spain). Poster en Congreso. 10thICARDIMWA2015. SANTIAGO DE CHILE (CHILE), 2015
Aranda-Haro, Fermin; Arranz-Mascarós, Paloma; Caballero-Aguila, C. Raquel; Carreras-Egaña, Alfonso Maria; De Gea-Guillen, Gines Alfonso; Liébanas-Torres, Gracia María; Lorite-Martínez, Pedro; Ruiz-Ramos, Encarnación	Evaluation of the curricular external internships at the Faculty of Experimental Sciences at the University of Jaén. Poster en Congreso. 9TH INTERNATIONAL TECHNOLOGY, EDUCATION AND DEVELOPMENT CONFERENCE, INTED2015.. - MADRID,, 2015
Nagy, J; Reolid-Perez, Matias; Rodriguez-Tovar, Francisco J.	Ichnofabrics of Phycosiphon incertum in Eocene prodelta deposits of Spitsbergen (Svalbard region): Palaeoenvironmental changes during turbifitic deposition. Poster en Congreso. 13th International Ichnofabric Workshop. Kochi, Japón, 2015
Reolid-Perez, Matias; Rivas-Carrera, Pascual; Rodriguez-Tovar, Francisco J.	Lithofacies and microfacies of Toarcian Ammonitico Rosso from the Southiberian Palaeomargin (Betic Cordillera, South Spain): Approaching palaeoenvironmental reconstruction. Poster en Congreso. 31st IAS Meeting of Sedimentology. Cracovia, Polonia, 2015
Dilissen, N; Garrido, C.j.; Lopez-Sanchez-Vizcaino, Vicente; Padrón-navarta, J.a.	The dynamics of serpentinite dehydration reactions in subduction zones: Constrains from the Cerro del Almirez ultramafic massif (Betic Cordillera, SE Spain). Poster en Congreso. European Geosciences Union (EGU), General Assembly 2015. Austria, Viena, 2015
Benavente-Herrera, Jose; De La Torre-López, María José; Hidalgo-Estévez, María Del Carmen; Kohfahl-, Claus; Martínez-López, Julián; Rey-Arrans, Francisco Javier; ROJAS-HITA, DIEGO	Use of oxygen sensors and TDR probes for in situ monitoring of tailings impoundments (Jaen, Spain). Poster en Congreso. 10ª CONFERENCIA INTERNACIONAL DE DRENAJE ÁCIDO Y CONFERENCIA ANUAL IMWA. SANTIAGO DE CHILE. CHILE, 2015
Benavente-Herrera, Jose; Garrido-Manrique, Jesus; Hidalgo-Estévez, María Del Carmen; Kohfahl-, Claus; Martínez-López, Julián; Rey-Arrans, Francisco Javier; ROJAS-HITA, DIEGO	Characterizing abandoned mining dams by geophysical methods (ERI) and sounding: La Carolina District (Southern Spain). Poster en Congreso. International Mine Water Association Meeting- ICARD-IMWA 2015. , 2015

(*) Datos contrastados con revistas JCR de acuerdo a los últimos listados publicados. (revistas año 2014)

Universidad de Jaén

Sistema de Información Científica de Andalucía
Sica 2.0 Consejería de Economía y Conocimiento
Datos a fecha Mayo 2016

UNIVERSIDAD DE JAÉN. INFORMÁTICA

PRODUCCIÓN CIENTÍFICA	AÑO 2015
* **Nº TOTAL PUBLICACIONES EN REVISTAS JCR**	**37**
1. PRIMER CUARTIL	23
2. SEGUNDO CUARTIL	11
3. TERCER CUARTIL	0
4. CUARTO CUARTIL	3
TOTAL PUBLICACIONES EN REVISTAS REGISTRADAS EN SICA	**47**
LIBROS	**15**
CAPITULOS DE LIBROS	**3**
PATENTES	**0**
Nº TOTAL APORTACIONES A CONGRESOS	**51**
PONENCIAS	2
COMUNICACIONES	40
CONFERENCIAS	5
POSTER	2
OTROS	2

DESARROLLO DE RESULTADOS

AUTORES	PRODUCCIÓN
Jiménez-Zafra, Salud María; Martínez-Cámara, Eugenio; Martín-Valdivia, Mª Teresa; Molina-González, Mª Dolores	eSOLHotel: Generación de un lexicón de opinión en español adaptado al dominio turístico. Procesamiento del Lenguaje Natural (1135-5948). 2015. vol. - 54. Pag.21 - 28
Cubillas-Mercado, Juan José	Use of meteorological, environmental and spatial variables to predict drug use. Studies in health technology and informatics (978-1-61499-511-1). 2015. vol.210 - . Pag. -
Cruz-Mata, Fermin; Enriquez De Salamanca-Ros, Fernando; Maña-López, Manuel J.; Troyano-Jiménez, José A.; Ureña-López, L. Alfonso	AORESCU: análisis de opinión en redes sociales y contenidos generados por usuarios. Procesamiento del Lenguaje Natural (1135-5948). 2015. vol. - 55. Pag.153 - 156
Linares-Rodríguez, Alvaro; Pozo-Vazquez, Antonio David; Quesada-Ruiz, Samuel; Ruiz-Arias, Jose Antonio; Santos-Alamillos, Francisco Javier	An empirical global assessment of the changes of aerosol optical depth induced by temporal averaging. JOURNAL OF GEOPHYSICAL RESEARCH ATMOSPHERES (0747-7309). 2015. vol. - . Pag. -
Charte-Ojeda, Francisco; Del Jesus-Diaz, María José; Herrera-Triguero, Francisco; Rivera-Rivas, Antonio Jesús	Addressing imbalance in multilabel classification: Measures and random resampling algorithms. neurocomputing (). 2015. vol.Online - . Pag. -
Li, Tianrui; Lu, Jie; Martínez-López, Luis	Preface: Intelligent Techniques for Data Science. International Journal of Intelligent Systems (1098-111X). 2015. vol.30 - 8. Pag.851 - 853
Perea-Ortega, José Manuel; Puebla Martínez, Manuel E.; Simón Cuevas, Alfredo	Integración de técnicas browsing con ontologías en un modelo de recuperación de información geográfica. Ciencias de la Información (). 2015. vol.46 - . Pag.53 - 61
Martínez-Cámara, Eugenio; Martín-Valdivia, Mª Teresa; Molina-González, Mª Dolores	CRiSOL: Base de Conocimiento de Opiniones para el Espñol. Procesamiento del Lenguaje Natural (1135-5948). 2015. vol. - 55. Pag.143 - 150
Cubillas-Mercado, Juan José	Using geographic information systems to improve the accuracy of data mining models to predict the flow of patients to the health centers. Studies in health technology and informatics (978-1-61499-511-1). 2015. vol.210 - . Pag.954 - 954
Jiménez-Zafra, Salud María; Martínez-Cámara, Eugenio; Martín-Valdivia, Mª Teresa; Molina-González, Mª Dolores	Tratamiento de la Negación en el Análisis de Opiniones en Español. Procesamiento del Lenguaje Natural (1135-5948). 2015. vol.54 - . Pag.37 - 44
Arroyo, Manolo; Esteban-Moreno, Bernabe; Herrera-Viedma, Enrique; Porcel-Gallego, Carlos; Tejeda-Lorente, Álvaro	TPLUFIB-WEB: A fuzzy linguistic Web system to help in the treatment of low back pain problems. Knowledge-Based Systems (0950-7051). 2015. vol.67 - . Pag.429 - 438
Del Jesus-Diaz, María José; Fernández-Hilario, Alberto; Herrera-Triguero, Francisco; López-Morales, Victoria	Revisiting Evolutionary Fuzzy Systems: Taxonomy, Applications, New Trends and Challenges. Knowledge-Based Systems (0950-7051). 2015. vol.80 - . Pag.109 - 121
Bernabé, Juan; Herrera-Viedma, Enrique; Porcel-Gallego, Carlos; Tejeda-Lorente, Álvaro	A new model to quantify the impact of a topic in a location over time with Social Media. Expert Systems With Applications (0957-4174). 2015. vol.42 - 7. Pag.3381 - 3395

Díaz-Galiano, Manuel Carlos; Martínez-Santiago, Fernando; Mitkov-, Ruslan Vakov; Ureña López, L. Alfonso	A semantic grammar for beginning communicators. Knowledge-Based Systems (0950-7051). 2015. vol.86 - . Pag.158 - 172
Carpio-Cañada, Jose; Mateo-Sanguino, Tomás De Jesús; Merelo-Guervós, Juan Julián; Rivas-Santos, Víctor Manuel	Open classroom: Enhancing student achievement on artificial intelligence through an international online competition. Journal of Computer Assisted Learning (0266-4909). 2015. vol.31 - 1. Pag.14 - 31
Bernabe-moreno, J; Herrera-Viedma, Enrique; Porcel-Gallego, Carlos; Tejeda-Lorente, Álvaro	REFORE: A recommender system for researchers based on bibliometrics. Applied Soft Computing (1568-4946). 2015. vol.30 - . Pag.778 - 791
Linares-Rodríguez, Alvaro; Pozo-Vazquez, Antonio David; Quesada-Ruiz, Samuel; Ruiz-Arias, Jose Antonio; Tovar-Pescador, Joaquín	An advanced ANN-based method to estimate hourly solar radiation from multi-spectral MSG imagery. Solar Energy (0038-092X). 2015. vol.115 - . Pag.494 - 504
Linares-Rodríguez, Alvaro; Pozo-Vazquez, Antonio David; Quesada-Ruiz, Samuel; Tovar-Pescador, Joaquín	An Evolutionary Artificial Neural Network Ensemble Model For Estimating Hourly Direct Normal Irradiances From Meteosat Imagery.. Energy (0360-5442). 2015. vol.91 - . Pag.264 - 273
Barbu-, Eduard	Property type distribution in Wordnet, corpora and Wikipedia. Expert Systems With Applications (0957-4174). 2015. vol.42 - 7. Pag.3501 - 3507
Fernandez, Eduardo; Gueymard, Christian A.; Quesada-Ruiz, Samuel; Ruiz-Arias, Jose Antonio	Optimal combination of gridded and ground-observed solar radiation data for regional solar resource assessment. Solar Energy (0038-092X). 2015. vol.112 - . Pag.411 - 424
Charte-Ojeda, Francisco; Del Jesus-Diaz, María José; Herrera-Triguero, Francisco; Rivera Rivas, Antonio Jesús	MLSMOTE: Approaching imbalanced multilabel learning through synthetic instance generation. Knowledge-Based Systems (0950-7051). 2015. vol.89 - . Pag.385 - 397
Martínez-López, Luis; Palomares-Carrascosa, Iván; Quesada, Francisco J	Managing experts behavior in large-scale consensus reaching processes with uninorm aggregation operators. Applied Soft Computing (1568-4946). 2015. vol.35 - . Pag.873 - 887
Barbu-, Eduard; Martínez-Cámara, Eugenio; Martín-Valdivia, Mª Teresa; Ureña-López, L. Alfonso	Language technologies applied to document simplification for helping autistic people. Expert Systems With Applications (0957-4174). 2015. vol.42 - 12. Pag.5076 - 5086
Caballeto-mota, Yailé; Martínez-López, Luis; Yera-toledo, Raciel	Correcting noisy ratings in collaborative recommender systems. Knowledge-Based Systems (0950-7051). 2015. vol.76 - . Pag.96 - 108
Quesada-Ruiz, Samuel; Ruiz-Arias, Jose Antonio	Optimal combination of gridded-modeled and ground-observed solar radiation data for regional solar resource assessment. Solar Energy (0038-092X). 2015. vol.112 - . Pag.411 - 424
Carmona-Del Jesus, Cristóbal José; Del Jesus-Diaz, María José; Elizondo-, David; Gonzalez-Garcia, Pedro; Grotveld, Martin; Ruiz-rodado, Victor; Weber, Andreas	A fuzzy genetic programming-based algorithm for subgroup discovery and the application to one problem of pathogenesis of acute sore throat conditions in humans. Information Sciences (0020-0255). 2015. vol.298 - . Pag.180 - 197
Pozo-Vazquez, Antonio David; Quesada-Ruiz, Samuel; Ruiz-Arias, Jose Antonio; Santos-Alamillos, Francisco Javier	Long-term surface solar radiation bias induced by the representation time scale of AOD. Solar Energy (0038-092X). 2015. vol. - . Pag. -
Porcel-Gallego, Carlos	CARESOME: A System to Enrich Marketing Customers Acquisition and Retention Using Social Media Information. Knowledge-Based Systems (0950-7051). 2015. vol.80 - . Pag.163 - 179
Frías-Bustamante, María Del Pilar; Ivanov, Alexander; Leonenko, Nikolai; Martínez-Del Río, Francisco; Ruiz-Medina, María Dolores	Detecting hidden periodicities for models with cyclical errors. Statistics and its Interface (1938-7989). 2015. vol.1 - 1. Pag.1 - 14
Porcel-Gallego, Carlos	A Model to Represent Users Trust in Recommender Systems using Ontologies and Fuzzy Linguistic Modeling. Information Sciences (0020-0255). 2015. vol.311 - . Pag.102 - 118
Bermejo-Nievas, Enrique; Cordón-García, Oscar; Damas-Arroyo, Sergio; Santamaría-López, José	A comparative study on the application of advanced bacterial foraging models to image registration. Information Sciences (0020-0255). 2015. vol.295 - 1. Pag.160 - 181
De Moraes, Ronei Marcos; Martínez-López, Luis	Computational Intelligence Applications for Data Science. Knowledge-Based Systems (0950-7051). 2015. vol.87 - . Pag.1 - 2
Aguilera-Tejero, Jorge; Carmona-Del Jesus, Cristóbal José; Del Jesus-Diaz, María José; Garcia-Domingo, Beatriz; Rivera-Rivas, Antonio Jesús	A differential evolution proposal for estimating the maximum power delivered by CPV modules under real outdoor conditions. Expert Systems With Applications (0957-4174). 2015. vol.42 - . Pag.5452 - 5462
Martínez-Cámara, Eugenio; Martín-Valdivia, Mª Teresa; Molina-González, Mª Dolores; Ureña-López, L. Alfonso	A Spanish Semantic Orientation Approach to Domain Adaptation for Polarity Classification. Information Processing & Management (0306-4573). 2015. vol.51 - 4. Pag.520 - 531
Martínez-Cámara, Eugenio; Martín-Valdivia, Mª Teresa; Mitkov-, Ruslan Vakov; Ureña-López, L. Alfonso	Polarity classification for Spanish Tweets using the COST corpus. Journal of Information Science (0165-5515). 2015. vol.41 - 3. Pag.263 - 272
Calzada, Alberto; Liu-, Jun; Martínez-López, Luis; Nugent, Chris; Wang, Hui	Application of a Spatial Intelligent Decision System on Self-Rated Health Status Estimation. Journal of Medical Systems (0148-5598). 2015. vol.39 - 11. Pag.1 - 18
Calzada, Alberto; Liu-, Jun; Martínez-López, Luis; Nugent, Chris; Wang, Hui	Application of a Spatial Intelligent Decision System on Self-Rated Health Status Estimation. Journal of Medical Systems (0148-5598). 2015. vol.39 - 11. Pag.1 - 18
Díaz-Galiano, Manuel Carlos; García-Cumbreras, Miguel Ángel; Martínez-Santiago, Fernando; Montejo-Raez, Arturo	A method based on rules and Machine Learning for Logic Form identification in Spanish. NAT LANG ENG (1351-3249). 2015. vol. - . Pag.1 - 23
Carrascosa, Francisco; Fuertes-García, José Manuel; Lucena-López, Manuel José; Martínez-Carrillo, Ana Luisa; Ruiz-Rodríguez, Arturo	Efficient Classification of Iberian ceramics using Simplified Curves. Journal Of Cultural Heritage (1296-2074). 2015. vol. - . Pag. -

Jiménez-Zafra, Salud María; Martínez-Cámara, Eugenio; Martín-Valdivia, Mª Teresa; Ureña-López, L. Alfonso	Combining resources to improve unsupervised sentiment analysis at aspect-level. Journal of Information Science (0165-5515). 2015. vol.In press - . Pag. -
Balahur, Alexandra; Perea-Ortega, José Manuel	Sentiment analysis system adaptation for multilingual processing: The case of tweets. Information Processing & Management (0306-4573). 2015. vol.51 - . Pag.547 - 556
Feito-Higueruela, Francisco Ramon; García-Fernández, Ángel Luis; Ogayar-Anguita, Carlos Javier; Segura-Sánchez, Rafael Jesús	Deferred boundary evaluation of complex CSG models. Advances in Engineering Software (0965-9978). 2015. vol.85 - . Pag.51 - 60
Conde-Rodriguez, Francisco De Asis; Feito-Higueruela, Francisco Ramon; García-Fernández, Ángel Luis; Torres-Cantero, Juan Carlos	A comprehensive framework for modeling heterogeneous objects. The Visual Computer (0178-2789). 2015. vol. - . Pag. -
Castro-Gallardo, Jorge; Martínez-López, Luis; Palomares-Carrascosa, Iván; Quesada -Real, Francisco José	A Consensus-Driven Group Recommender System. International Journal of Intelligent Systems (0884-8173). 2015. vol.30 - 8. Pag.887 - 906
Fuertes-García, José Manuel; Lucena-López, Manuel José; Pérez de la Blanca Capilla, Nicolás	Optical flow-based observation models for particle filter tracking. Pattern Analysis and Applications (1433-7541). 2015. vol.18 - 1. Pag.135 - 143
Lucena-López, Manuel José	Optical flow-based observation models for particle filter tracking. Pattern Analysis and Applications (1433-7541). 2015. vol.18 - 1. Pag.135 - 143
Chabchoub, Habib; Espinilla-Estévez, Macarena; Halouani, Nesrin	Pure linguistic PROMETHEE I and II methods for heterogeneous MCGDM problems. International Journal of Computational Intelligence Systems (1875-6891). 2015. vol.8 - 2. Pag.250 - 264
Herrera-Triguero, Francisco; Martínez-López, Luis; Rodríguez-Domínguez, Rosa Mª	The 2-tuple Linguistic Model. Computing with Words in Decision Making. Ed.. . Springer International Publishing. 2015. ISBN 978-3-319-24714-4
Boldrini, Ester; Sanchís-arnal, Emilio; Ureña-López, L. Alfonso	EMOTIBLOG: Un modelo de Detección de Información Subjetiva en el Nuevo Género de Escritura de la Web -Un Enfoque Multilingüe y Multigénero-. Ed.. Alicante, España. Sociedad Española para el Procesamiento del Lenguaje Natural. 2015. ISBN 978-84-608-1977-6
Feito-Higueruela, Francisco Ramon; Jiménez-Delgado, Juan José	Aplicaciones en Informática Gráfica y Geomática Vol. 1. Ed.. Jaén. Juan José Jiménez Delgado y Francisco R. Feito Higueruela. 2015. ISBN 978-84-606-7812-0
Jiménez-Delgado, Juan José; Paulano-Godino, Félix	Identificación de hueso fracturado en imágenes TAC, una revisión. Pag: 13 - 24. En: Aplicaciones en Informática Gráfica y Geomática Vol. 1. Ed . Juan José Jiménez Delgado y Francisco R. Feito Higueruela. 2015. ISBN 978-84-606-7812-0
Garcia-Cabrera, Lina Guadalupe; Rodríguez-lledó, Víctor	Decálogo de buenas prácticas para la exportación internacional online. Pag: 189 - 202. En: Internacionalización del sector oleícola a través de la tecnología de la información. Ed . Comares. 2015. ISBN 987-84-9045-280-6
Herrera-Triguero, Francisco; Herrera-Viedma, Enrique; Martínez-López, Luis	Computing with Words for Decision Making Versus Linguistic Decision Making: A Reflection on both Scenarios. Pag: 245 - 260. En: Enric Trillas: A Passion for Fuzzy Sets. Ed . Springer International Publishing. 2015. ISBN 978-3-319-16234-8
Jiménez-Ibáñez, Jesús; Robles-Ortega, María Dolores; Rocha-cerezo, David; Ruiz-De Miras, Juan	WebGL como recurso docente. Aplicaciones. Pag: 61 - 72. En: Aplicaciones en Informática Gráfica y Geomática Vol. 1. Ed . Juan José Jiménez Delgado y Francisco R. Feito Higueruela. 2015. ISBN 978-84-606-7812-0
Paulano-Godino, Félix	Fractured Bone Identification from CT Images, Fragment Separation and Fracture Zone Detection. Pag: 221 - 239. En: Developments in Medical Image Processing and Computational Vision. Ed . Springer. 2015. ISBN 978-3-319-13406-2
Castillo-Armenteros, Juan Carlos; Gutiérrez-Calderón, María Victoria; Noguera-Rozúa, José María; Segura-Sánchez, Rafael Jesús	Herramienta móvil sobre arqueología defensiva en 4D: diseño conceptual. Pag: 85 - 98. En: Aplicaciones en Informática Gráfica y Geomática Vol. 1. Ed . Juan José Jiménez Delgado y Francisco R. Feito Higueruela. 2015. ISBN 978-84-606-7812-0
Pulido-Ramírez, Rubén; Jiménez-Delgado, Juan José; Paulano-Godino, Félix	Reconstrucción e interacción con modelos óseos 3D simplificados. Pag: 25 - 36. En: Aplicaciones en Informática Gráfica y Geomática Vol. 1. Ed . Juan José Jiménez Delgado y Francisco R. Feito Higueruela. 2015. ISBN 978-84-606-7812-0
Abriouel-Hayani, Hikmate; Benomar-El Bakali, Nabil; Caballero-Gómez, Natacha; Casado-Muñoz, Mª Carmen; Cobo-Molinos, Antonio; Gálvez Del Postigo-Ruiz, Antonio Miguel; García-Fernández, Ángel Luis; Grande-Burgos, María José; Hidalgo -Pestaña, Marina; Lavil	Recursos didácticos multimedia en la enseñanza de las asignaturas del máster oficial "Avances en Seguridad de los Alimentos". Pag: 345 - 346. En: AVANCES EN MICROBIOLOGIA. Ed . UNIVERSIDAD DE LA RIOJA (LOGROÑO). 2015. ISBN 9788460681816
Jiménez-Delgado, Juan José; Jimenez-Pérez, Juan Roberto; Paulano-Godino, Félix	Surface reconstruction of bone fragments: a comparative study. Pag: 321 - 326. En: Computational Vision and Medical Image Processing V. Ed . CRC Press. 2015. ISBN 9781138029262
Jiménez-Delgado, Juan José; Jimenez-Pérez, Juan Roberto; Noguera-Rozúa, José María; Paulano-Godino, Félix	Usages of mobile devices in a bone fracture reduction process. Pag: 233 - 238. En: Computational Vision and Medical Image Processing V. Ed . CRC Press. 2015. ISBN 9781138029262
Martínez-López, Luis; Palomares-Carrascosa, Iván; Quesada -Real, Francisco José	Using Computing with Words for Managing Non-cooperative Behaviors in Large Scale Group Decision Making. Pag: 97 - 121. En: Granular Computing and Decision-Making. Studies in Big Data. Ed . Springer. 2015. ISBN 978-3-319-16828-9
Graciano-, Alejandro	Visualización 3D de información atmosférica en aplicaciones web. Pag: 37 - 48. En: Aplicaciones en Informática Gráfica y Geomática Vol. 1. Ed . Juan José Jiménez Delgado y Francisco R. Feito Higueruela. 2015. ISBN 978-84-606-7812-0
Jiménez-Delgado, Juan José; Noguera-Rozúa, José María; Ogayar-Anguita, Carlos Javier; Paulano-Godino, Félix	Análisis de rendimiento de algoritmos Rayo-Triángulo basados en GPU. Pag: 1 - 12. En: Aplicaciones en Informática Gráfica y Geomática Vol. 1. Ed . Juan José Jiménez Delgado y Francisco R. Feito Higueruela. 2015. ISBN 978-84-606-7812-0

Garcia-Cabrera, Lina Guadalupe; Rodríguez-lledó, Víctor	Decálogo de buenas prácticas para que tu empresa esté en internet. Pag: 177 - 188. En: Internacionalización del Sector Oleícola a través de la Tecnología de la Información. Guía para la empresa exportadora de aceite de oliva.. Ed . Comares. 2015. ISBN 978
Jiménez-Delgado, Juan José; Paulano-Godino, Félix; Pulido-Ramírez, Rubén	Fractured Bone Identification from CT Images, Fragment Separation and Fracture Zone Detection. Pag: 221 - 239. En: Developments in Medical Image Processing and Computational Vision. Ed . Springer International Publishing. 2015. ISBN 978-3-319-13406-2
Jiménez-Zafra, Salud María	Análisis de Sentimientos a nivel de aspecto y estudio de la negación en opiniones escritas en español. Ponencia en Congreso. XXXI Congreso de la Sociedad Española para el Procesamiento del Lenguaje Natural. , 2015
Ureña-López, L. Alfonso	Retos y oportunidades del sector del procesamiento del lenguaje natural en España. Ponencia en Jornada. Foro Internacional del Español 2015. , 2015
Del Jesus-Diaz, María José; Martínez-Del Río, Francisco; Parras-Rosa, Manuel; Perez-Godoy, Maria Dolores; Rivera-Rivas, Antonio Jesús	Analysis and forecasting of the olive oil export times series. Comunicación en congreso. International work-conference on Time Series Analysis (ITISE 2015). Granada, 2015
Carmona-Del Jesus, Cristóbal José; Del Jesus-Diaz, María José; Garcia-vico, Angel María; Gonzalez-Garcia, Pedro; Pulgar, Francisco Javier	Análisis descriptivo mediante aprendizaje supervisado basado en patrones emergentes. Comunicación en congreso. XVI Conferencia de la Asociación Española para la Inteligencia Artificial. Albacete, 2015
Estrella-Liebana, Francisco Javier; Martínez-López, Luis; Palomares-Carrascosa, Iván	A Novel Distance-based Metric to Evaluate the Solution for Group Decision Making Problems under Consensus. Comunicación en congreso. The 16th World Congress of the International Fuzzy Systems Association (IFSA) and the 9th Conference of the European Socie
Carmona-Del Jesus, Cristóbal José; Del Jesus-Diaz, María José; Gonzalez-Garcia, Pedro	Análisis descriptivo mediante aprendizaje supervisado basado en patrones emergentes. Comunicación en congreso. 16th World Congress of the International Fuzzy Systems Association (IFSA) and the 9th Conference of the European Society for Fuzzy Logic and Tec
Charte-Ojeda, Francisco; Del Jesus-Diaz, María José; Perez-Godoy, Maria Dolores; Pulgar -rubio, Francisco Javier; Rivera-Rivas, Antonio Jesús	An ensemble strategy for forecasting the extra-virgin olive oil price in Spain. Comunicación en congreso. International work-conference on Time Series (2015). Granada, 2015
Chiclana-Parrilla, Francisco; Herrera-Viedma, Enrique; Mata-Mata, Francisco; Pérez-Cordón, Luis Gonzaga	Aggregation of unbalanced fuzzy linguistic information in decision problems based on Type-1 OWA operator. Comunicación en congreso. 2015 IEEE International Conference on Fuzzy Systems. Istambul, Turkey, 2015
Carmona-Del Jesus, Cristóbal José	A First Approach in the Class Noise Filtering Approaches for Fuzzy Subgroup Discovery. Comunicación en congreso. 10th International Conference on Soft Computing Models in Industrial and Environmental Applications. Burgos, 2015
Del Jesus-Diaz, María José; Fernández-Hilario, Alberto; Herrera-Triguero, Francisco	Addressing Overlapping in Classification with Imbalanced Datasets: A First Multi-objective Approach for Feature and Instance Selection. Comunicación en congreso. 16th International Conference on Intelligent Data Engineering and Automated Learning (IDEAL
Espinilla-Estévez, Macarena; Medina-Quero, Javier; Moya, Francisco; Nugent, Chris	Activity recognition by means of rule-based inference engine based on fuzzy linguistic approach. Comunicación en taller de trabajo. 13th Scandinavian Conference on Artificial Intelligence Halmstad. Halmstad, Suecia, 2015
Castro-Gallardo, Jorge; Cordón-García, Oscar; Martínez-López, Luis	CLG-REJA: A Consensus Location-aware group recommender system for Restaurants. Comunicación en congreso. Workshop on Tourism Recommender Systems (TouRS'15, RecSys'15). Áustria / Vienna, 2015
Cruz-Mata, Fermin; Martínez-Cámara, Eugenio; Martín-Valdivia, Mª Teresa; Molina-González, Mª Dolores; Ortega-Rodríguez, Francisco Javier; Ureña-López, L. Alfonso	Improving Spanish Polarity Classification Combining Different Linguistic Resources. Comunicación en congreso. International Conference on Applications of Natural Language to Information Systems. PASSAU, ALEMANIA, 2015
García-Cumbreras, Miguel Ángel; García-morera, Janine; Martínez-Cámara, Eugenio; Martín-Valdivia, Mª Teresa; Ureña-López, L. Alfonso; Villena-román, Julio	Overview of TASS. Comunicación en taller de trabajo. TASS: Taller de Análisis de Sentimientos en la SEPLN. ALICANTE, 2015
Del Jesus-Diaz, María José; Perez-Godoy, Maria Dolores; Pulgar-rubio, Francisco Javier; Rivera-Rivas, Antonio Jesús	GenRBFNSpark: A first implementation in Spark of a genetic algorithm to RBFN design. Comunicación en congreso. Conferencia de la Asociación Española para la Inteligencia Artificial. Albacete, 2015
Abriouel-Hayani, Hikmate; Benomar-El Bakali, Nabil; Caballero-Gómez, Natacha; Casado-Muñoz, Mª Carmen; Cobo-Molinos, Antonio; Gálvez Del Postigo-Ruiz, Antonio Miguel; García-Fernández, Ángel Luis; Grande-Burgos, María José; Hidalgo -Pestaña, Marina; Lavil	Recursos didácticos multimedia en la enseñanza de las asignaturas del máster oficial ¿Avances en Seguridad de los Alimentos¿. Comunicación en congreso. XXV CONGRESO NACIONAL DE MICROBIOLOGÍA. LOGROÑO - LA RIOJA, ESPAÑA, 2015
Charte-Ojeda, Francisco; Del Jesus-Diaz, María José; Herrera-Triguero, Francisco; Rivera Rivas, Antonio Jesús	QUINTA: A question tagging assistant to improve the answering ratio in electronic forums. Comunicación en congreso. International Conference on Computer as a Tool (EUROCON), IEEE. Salamanca, 2015
García-Cumbreras, Miguel Ángel; Martínez-Cámara, Eugenio; Martín-Valdivia, Mª Teresa; Ureña-López, L. Alfonso	SINAI-EMMA: Vectores de Palabras para el Análisis de Opiniones en Twitter. Comunicación en taller de trabajo. TASS: Taller de Análisis de Sentimientos en l SEPLN. ALICANTE, 2015
Berardi, Giacomo; Esuli, Andrea; Jiménez-Zafra, Salud María; Marcheggiani, Diego; Martín-Valdivia, Mª Teresa; Moreo-Fernández, Alejandro David	A Multi-lingual Annotated Dataset for Aspect-Oriented Opinion Mining. Comunicación en congreso. 2015 Conference on Empirical Methods in Natural Languag Processing. Lisboa, Portugal, 2015
Estrella-Liebana, Francisco Javier; Martínez-López, Luis; Rodríguez-Domínguez, Rosa Mª	A Hesitant Linguistic Fuzzy TOPSIS Approach Integrated into FLINTSTONES. Comunicación en congreso. The 16th World Congress of the International Fuzzy Systems Association (IFSA) and the 9th Conference of the European Society for Fuzzy Logic and Technology
Espinilla-Estévez, Macarena; Martínez-López, Luis; Moya-pérez, Francisco; Nugent, Chris; Quesada -Real, Francisco José	Feature Sub-set Selection for Activity Recognition. Comunicación en congreso. 13th International Conference On Smart homes and health Telematics. GINEBRA (SUIZA), 2015

Martínez-López, Luis; Rodríguez-Domínguez, Rosa Mª	A Consensus Model for Group Decision Making with Hesitant Fuzzy Linguistic Information. Comunicación en congreso. The 2015 International Conference on Intelligent Systems and Knowledge Engineering. TAIPEI (CHINA), 2015
Fernández, Javi; Gurtiérrez-vázquez, Yoan; Martínez-Cámara, Eugenio; Montejo-Raez, Arturo; Muñoz-Guillena, Rafael	Ensemble Classifier for Twitter Sentiment Analysis. Comunicación en taller de trabajo. Workshop on NLP applications: completing the puzzle. PASSAU, ALEMANIA, 2015
Carmona-Del Jesus, Cristóbal José; Charte-Ojeda, Francisco; Del Jesus-Diaz, María José; García-vico, Angel María; Gonzalez-Garcia, Pedro	Usando Algoritmos de Descubrimiento de Subgrupos en R: El Paquete SDR. Comunicación en congreso. XVI Conferencia de la Asociación Española para la Inteligencia Artificial. Albacete, 2015
Castillo-Valdivieso, Pedro A.; FERNÁNDEZ-ARES, ANTONIO JAVIER; García-Arenas, Maria Isabel; García-Fernández, Pedro; Parras-Gutiérrez, Elisabet; Rivas-Santos, Víctor Manuel	Predicción a muy corto plazo de series temporales de volumen de tráfico rodado mediante co-evolución de RNFBR. Comunicación en congreso. X Congreso Español sobre Metaheurística, AlgoritmosEvolutivos y Bioinspirados. Mérida-Almendralejo, 2015
Carmona-Del Jesus, Cristóbal José; Del Jesus-Diaz, María José; Gonzalez-Garcia, Pedro; Pulgar, Francisco Javier; Rivera-Rivas, Antonio Jesús	Una primera aproximaci‼on al descubrimiento de subgrupos bajo el paradigma MapReduce. Comunicación en congreso. XVI Conferencia de la Asociación Española para la Inteligencia Artificial. Albacete, 2015
Estrella-Liebana, Francisco Javier; Labella, Álvaro; Martínez-López, Luis; Rodríguez-Domínguez, Rosa Mª	Un Sistema Basado en FLINTSTONES para Procesos de Selección Mediante un Modelo Difuso TOPSIS. Comunicación en congreso. XVI Conferencia de la Asociación Española para la Inteligencia Artificial. Albacete (España), 2015
Barbu-, Eduard	Spotting false translation segments in translation memories. Comunicación en taller de trabajo. Natural Language Processing for Translation Memories. Hissar, Bulgaria, 2015
Díaz-Galiano, Manuel Carlos; Montejo-Raez, Arturo	Participación de SINAI DW2Vec en TASS 2015. Comunicación en taller de trabajo. TASS: Taller de Análisis de Sentimientos en la SEPLN. ALICANTE, 2015
Estrella-Liebana, Francisco Javier; Martínez-López, Luis; Rodríguez-Domínguez, Rosa Mª	Modelo Difuso TOPSIS que Maneja Información Lingüística Dudosa en Contextos Heterogéneos. Comunicación en congreso. XVI Conferencia de la Asociación Española para la Inteligencia Artificial. Albacete (España), 2015
Castro-Gallardo, Jorge; Martínez-López, Luis; Quesada -Real, Francisco José	Uso de procesos de alcance de consenso para mejorar la recomendación a grupos. Comunicación en congreso. XVI Conferencia de la Asociación Española para la Inteligencia Artificial (CAEPIA). Albacete, Castilla-La Mancha, España, 2015
Conde-Rodriguez, Francisco De Asis; Feito-Higueruela, Francisco Ramon; García-Fernández, Ángel Luis; Torres-Cantero, Juan Carlos	Heterogeneous Object Modeling. Comunicación en congreso. COMPUTER GRAPHICS INTERNATIONAL 2015. ESTRASBURGO (FRANCIA), 2015
Espinilla-Estévez, Macarena; Martínez-López, Luis; Moya-pérez, Francisco; Nugent, Chris; Quesada -Real, Francisco José	Reducing the Response Time for Activity Recognition Through use of Prototype Generation Algorithms. Comunicación en congreso. 13th International Conference On Smart homes and health Telematics. - Ginebra, Suiza, 2015
Espinilla-Estévez, Macarena; Medina-Quero, Javier; Quesada -Real, Francisco José	A Lightweight Distributed Architecture to Integrate Fuzzy Relevant Objects in Real-Time Environments. Comunicación en congreso. 9th International Conference on Ubiquitous Computing & Ambient Intelligence. Puerto Varas - Chile, 2015
Herrera-Triguero, Francisco; Martínez-López, Luis; Rodríguez-Domínguez, Rosa Mª	A Linguistic 2-Tuple Multicriteria Decision Making Model dealing with Hesitant Linguistic Information. Comunicación en congreso. IEEE International Conference on Fuzzy Systems. ISTAMBUL - TURKEY, 2015
Graciano-, Alejandro	A 3D Web Application for Weather Forecast Based on WebGL. Comunicación en congreso. Congreso Español de Informática Gráfica. Benicasim (Castellón), España, 2015
Charte-Ojeda, Francisco; Del Jesus-Diaz, María José; Herrera-Triguero, Francisco; Rivera Rivas, Antonio Jesús	Resampling Multilabel Datasets by Decoupling Highly Imbalanced Labels. Comunicación en congreso. 10th Internation Conference on Hybrid Artificial Intellige Systems. Bilbao, 2015
Marín-Ruiz, Nicolás; MARTÍNEZ-ROJAS, MARÍA; Molina-Fernández, Carlos; Vila-Miranda María Amparo	Cost analysis in construction projects using fuzzy OLAP cubes. Comunicación en congreso. 2015 IEEE International Conference on Fuzzy Systems. Istambul, Turkey, 2015
Charte-Ojeda, Francisco; Del Jesus-Diaz, María José; Perez-Godoy, Maria Dolores; Rivera-Rivas, Antonio Jesús	CO2RBFN-CS: First Approach Introducing Cost-Sensitivity in the Cooperative-Competitive RBFN Design. Comunicación en congreso. 13th International Work-Conference on Artificial Neural Networks, IWANN 2015. Palma de Mallorca, Spain, 2015
Martínez-Cámara, Eugenio; Martín-Valdivia, Mª Teresa; Molina-González, Mª Dolores; Ureña-López, L. Alfonso	Corpus-based approach for sentiment lexicon domain adaptation. Comunicación en taller de trabajo. Workshop on Replicability and Reproducibility in Natural Language. , 2015
Espinilla-Estévez, Macarena; Martínez-López, Luis; Medina-Quero, Javier; Moya, Francisco; Nugent, Chris; Quesada -Real, Francisco José	Generation of a Partitioned Dataset with Single, Interleave and Multioccupancy Daily Living Activities. Comunicación en congreso. 9th International Conference on Ubiquitous Computing & Ambient Intelligence. Puerto Varas - Chile, 2015
Jiménez-Zafra, Salud María; Martínez-Cámara, Eugenio; Martín-Valdivia, Mª Teresa; Ureña-López, L. Alfonso	SINAI: Syntactic approach for Aspect Based Sentiment Analysis. Comunicación en taller de trabajo. 9th International Workshop on Semantic Evaluation. , 2015
Martínez-López, Luis	Información lingüística difusa en los procesos de toma de decisiones. Conferencias impartidas. Seminario permanente de investigación en ciencias administrativas. CULIACAN, SINALOA, MEXICO, 2015
Ureña-López, L. Alfonso	Opinion Mining and Sentiment Analysis. Conferencia Congreso no publicada. 4th International Conference on Meaning and Knowledge Representation. , 2015
Ureña-López, L. Alfonso	Análisis de Opiniones y Sentimientos. Conferencias impartidas. Facultad de Ingeniería de la Universidad de la República. MONTEVIDEO URUGUAY, 2015
Martínez-López, Luis	How to Manage Consensus Reaching Processes in Large Scale Group Decision Making?. Conferencias impartidas. Deans's Leadership in Innovation Seminar Series. SYDNEY (AUSTRALIA), 2015

Espinilla-Estévez, Macarena	Ambientes Inteligentes: Entornos que se adaptan a las personas. Conferencias impartidas. 22ª Semana Nacional de Ciencia y Tecnología. Sinaloa (Mejico), 2015
Domínguez-Martín, Bernardino; Feito-Higueruela, Francisco Ramon; García-Fernández, Ángel Luis; Ogayar-Anguita, Carlos Javier; Van Oosterom, Peter	Automatic generation of medium-detailed 3D models of buildings based on CAD data. Poster en Congreso. COMPUTER GRAPHICS INTERNATIONAL 2015. ESTRASBURGO (FRANCIA), 2015
García-Fernández, Ángel Luis; Molina-Aguilar, Andrés; Molinos-Molinos, Manuel; Ogayar-Anguita, Carlos Javier	DEVELOPING A FLEXIBLE WEB-BASED SYSTEM FOR DOCUMENTING ARCHAEOLOGICAL EXCAVATIONS. Poster en Congreso. II International Congress DIGITAL HERITAGE 2015. Granada, 2015
Abarca-Alvarez, Antonio; Lucas-Bustos, Pedro; Sanchez-Solana, Antonio Miguel; Santiago-Marcos, Luis	Uso de TIC para actualizacion de cuidados en discapacidad. Demostración en Jornada. Uso de TIC para actualizacion de cuidados en discapacidad. IFEJA, Jaén, 2015
Graciano-, Alejandro	*II Congreso Internacional Digital Heritage y presentación dentro del evento especial 7th Arqueológica 2.0 de la ponencia Scanning Religious Imagery in the Practice. Sesión no plenaria en Congreso. 2nd INTERNATIONAL CONGRESS DIGITAL HERITAGE 2015. Palacios*

(*) Datos contrastados con revistas JCR de acuerdo a los últimos listados publicados. (revistas año 2014)

Universidad de Jaén

Sistema de Información Científica de Andalucía
Sica 2.0 Consejería de Economía y Conocimiento
Datos a fecha Mayo 2016

UNIVERSIDAD DE JAÉN. INGENIERÍA CARTOGRÁFICA, GEODESIA Y FOTOGRAMETRÍA	
PRODUCCIÓN CIENTÍFICA	AÑO 2015
* **Nº TOTAL PUBLICACIONES EN REVISTAS JCR**	**10**
1. PRIMER CUARTIL	3
2. SEGUNDO CUARTIL	4
3. TERCER CUARTIL	1
4. CUARTO CUARTIL	2
TOTAL PUBLICACIONES EN REVISTAS REGISTRADAS EN SICA	**15**
LIBROS	**1**
CAPITULOS DE LIBROS	**0**
PATENTES	**0**
Nº TOTAL APORTACIONES A CONGRESOS	**20**
PONENCIAS	2
COMUNICACIONES	16
CONFERENCIAS	0
POSTER	2
OTROS	0

DESARROLLO DE RESULTADOS	
AUTORES	PRODUCCIÓN
Ariza-López, Francisco Javier; Rodríguez-Avi, José	A Method of Positional Quality Control Testing for 2D and 3D Line Strings. Transactions in GIS (14679671). 2015. vol.19 - 3. Pag.480 - 492
Ariza-López, Francisco Javier; Rodríguez-Avi, José	APLICACIÓN DE LAS NORMAS ISO 2859-1 E ISO 2859-2 EN EL CONTROL POSICIONAL DE SUMINISTROS DE DATOS ESPACIALES, APLICACIÓN AL CASO DE PUNTOS Y LÍNEAS. Geofocus (1578-5157). 2015. vol.15 - . Pag.27 - 46
Mata-De Castro, Emilio; Ureña-Camara, Manuel Antonio	La importancia de la geomática en la identificación superficial y volumétrica de los bienes y en el Catastro. MAPPING (1131-9100). 2015. vol.24 - 173. Pag.66 - 74
Araque-Jimenez, Eduardo; Garrido-Almonacid, Antonio	El Plan Forestal del Protectorado Español del Norte de Marruecos (1944). Revista de estudios regionales (0213-7585). 2015. vol. - 102. Pag.251 - 300
Ureña-Camara, Manuel Antonio	DEMto3D, la nueva herramienta que une SIG e impresión 3D. MAPPING (1131-9100). 2015. vol. - 170. Pag.24 - 28
Rojas-Sola, Jose Ignacio; Romero-Manchado, Antonio	Application of gradient-based edge detectors to determine vanishing points in monoscopic images: Comparative study. Image and Vision Computing (0262-8856). 2015. vol.43 - . Pag.1 - 15
Ariza-López, Francisco Javier; Rodríguez-Avi, José	Estimating the count of completeness errors in geographic data sets by means of a generalized Waring regression model. International Journal of Geographical Information Science (1365-8816). 2015. vol.29 - 8. Pag.1394 - 1418
Chacón-Montero, José; Fernández-Del Castillo, Tomás; Irigaray-Fernández, Clemente; Marsella, Maria; Nardinocchi, Claudia; Palenzuela-Baena, Jose Antonio; Pérez-García, José Luis	Landslide detection and inventory by integrating LiDAR data in a GIS environment. Landslides (1612-510X). 2015. vol.12 - 6. Pag.1035 - 1050
Alfaro-garcía, Pedro; Galindo-Zaldivar, Jesus; García-Armenteros, Juan A.; Gil-Cruz, Antonio José; Lacy-Pérez De Los Cobos, María Clara De; Martínez-Martos, Manuel; Ruano, P.; Ruiz-Armenteros, Antonio Miguel; Sanz De Galdeano-Equiza, Carlos	Active shallow extension in central and eastern Betic cordillera from CGPS data. Tectonophysics (0040-1951). 2015. vol. - 663. Pag.290 - 301
Ariza-López, Francisco Javier; Barrera-Rosillo, Domingo; Reinoso-Gordo, Juan Francisco; Romero-Zaliz, Rocio Celeste	Minimizing B-spline knots in representative road axis from GPS points cloud. Mathematical Methods in the Applied Sciences (0170-4214). 2015. vol. - . Pag. -
Ariza-López, Francisco Javier; Rodríguez-Avi, José	Using international standards to control the positional quality of spatial data. PHOTOGRAMMETRIC ENGINEERING AND REMOTE SENSING (0099-1112). 2015. vol.81 - 8. Pag.657 - 668

Álvarez-lobato, Fernando; Asensio, Eva; Ayala , Conchi; Echevarría, Anna; Galindo-Zaldivar, Jesus; Gallastegui, Jorge; Garate-Pasquin, Jorge; García-Armenteros, Juan A.; Gil-Cruz, Antonio José; Harnafi, Mimoun; Khazaradze, Giorgi; Lacy-Pérez De Los Cobos,	Topo-Iberia project: CGPS crustal velocity field in the Iberian Peninsula and Morocco. GPS Solutions. The Journal of Global Navigation Satellite Systems (1080-5370). 2015. vol.19 - 2. Pag.287 - 295
Ariza-López, Francisco Javier; Barrera-Rosillo, Domingo; Gomez-Blanco-Pontes, Antonio; Reinoso-Gordo, Juan Francisco; Romero-Zaliz, Rocio Celeste	A fitted B-spline method to derive a representative 3D axis from a set of multiple road traces. Geocarto International (1010-6049). 2015. vol. - . Pag. -
Ariza-López, Francisco Javier; Ruiz-Lendinez, Juan Jose; Ureña-Camara, Manuel Antonio	A point-based methodology for the automatic positional accuracy assessment of geospatial databases. Survey Review (0039-6265). 2015. vol.Online - . Pag.1 - 9
Ariza-López, Francisco Javier; Mozas-Calvache, Antonio Tomás	Adapting 2D positional control methodologies based on linear elements to 3D. Survey Review (0039-6265). 2015. vol.47 - 342. Pag.195 - 201
Cruz-González, José Luis De La	GEOMATICA PARA ARQUEOLOGOS. Ed.. . EDITORIAL ACADEMICA ESPAÑOLA. 2015. ISBN 978-3-8473-5673-8
Ariza-López, Francisco Javier; De Araujo-javier, Emerson Magnus; Ureña-Camara, Manuel Antonio	WPS for positional quality control applying the method proposed in UNE 148002. Ponencia en Congreso. VI Jornadas Ibéricas de Infraestructuras de Datos Espaciales. , 2015
Ariza-López, Francisco Javier; De Araujo-javier, Emerson Manus; Ureña-Camara, Manuel Antonio	Proposal of a web service for positional quality control of spatial data sets. Ponencia en Congreso. INTERNATIONAL WORKSHOP ON SPATIAL DATA AND MAP QUALITY. La Valetta (Malta), 2015
Azañón-Hernandez, José Miguel; Fernández-Del Castillo, Tomás; Galve-Arnedo, Jorge Pedro; Pérez-García, José Luis	Metodología para la orientación y fusión de datos LiDAR y fotogramétricos en estudios multitemporales. Comunicación en congreso. Teledetección: Humedales y espacios protegidos. Sevilla, 2015
Bastos, Luisa; Guimaraes, Pedro; Patricio, Glória; Ruiz-Armenteros, Antonio Miguel; Sousa, Antonio; Sousa, Joaquim Joao	viStaMPS: um Projeto Colaborativo InSAR. Comunicación en congreso. VIII Conferência Nacional de Cartografia e Geodesia (VIII CNCG). "Informação Geoespacial para as gerações futuras: oportunidades e desafios",. Reboleira (Portugal), 2015
Cardoso, Gil; Magalhaes, Luis; Ruiz-Armenteros, Antonio Miguel; Sousa, António M. R.; Sousa, Joaquim Joao	viStaMPS ¿ The InSAR Collaborative Project. Comunicación en congreso. FRINGE 2015 ¿ Advances in the Science and Applications of SAR Interferometry and Sentinel-1 InSAR Workshop. Frascati, :Roma (Italia), 2015
Cardenal-Escarcena, Javier; Colomo-jiménez, Carlos; Delgado-Garcia, Jorge; Fernández-Del Castillo, Tomás; Gómez-lópez, José Miguel; López -arenas, Andrés; Pérez-García, José Luis; Sánchez-Gómez, Mario	Use of a light UAV and photogrammetric techniques to study the evolution of a landslide. Comunicación en congreso. 10th Geoinformation for Disaster Management. La Grande Motte, Montpellier, Francia, 2015
Ariza-López, Francisco Javier; Barrera-Rosillo, Domingo; Reinoso-Gordo, Juan Francisco; Romero-Zaliz, Rocio Celeste	Minimizing the B-spline nodes when determining the representative road axis from a GPS points cloud. Comunicación en congreso. 15th Conference on Computational and Mathematical Methods in Science and Engineering. Cadiz, Andalucia, Spain, 2015
Alba-Fernández, Mª Virtudes; Ariza-López, Francisco Javier; Rodríguez-Avi, José	Methodology for the similarity analysis of spatial patterns of samples. Comunicación en congreso. INTERNATIONAL WORKSHOP ON SPATIAL DATA AND MAP QUALITY. La Valetta (Malta), 2015
Ariza-López, Francisco Javier; Barrera-Rosillo, Domingo; Reinoso-Gordo, Juan Francisco; Romero-Zaliz, Rocio Celeste	Inferring mean road axis from big data: sorted points cloud belonging to traces. Comunicación en congreso. International Conference on Computer Science, Applied Mathematics and Applications. Metz, France, 2015
Aguilera-garcía, Ángel Inocencio; Castro-García, Miguel; Rojas-Sola, Jose Ignacio; Romero-Manchado, Antonio	HERRAMIENTA DE INNOVACIÓN DOCENTE PARA EL APRENDIZAJE DE LA REPRESENTACIÓN Y SECCIÓN PLANA DE CUERPOS EN AXONOMETRÍA ORTOGONAL Y OBLICUA EN LA ASIGNATURA `EXPRESIÓN GRÁFICA¿ EN LOS GRADOS DE INGENIERÍA. Comunicación en congreso. XII FORO INTERNACIONAL SOB
Cian, Fabio; Delgado-blasco, Jose Manuel; Rivolta, Giancarlo; Ruiz-Armenteros, Antonio Miguel	Fusion of Sentinel-1A and Sentinel-2A data for land use monitoring over Veneto region (NE Italy). Comunicación en congreso. Mapping urban areas from space conference. Frascati,Roma (Italia), 2015
Ariza-López, Francisco Javier; Barrera-Rosillo, Domingo; Reinoso-Gordo, Juan Francisco; Romero-Zaliz, Rocio Celeste	Fitting B-spline curves for inferring road mean axis from multiple GPS traces. Comunicación en congreso. 4ème Conférence Internationale de la Société Marocaine de Mathématiques Appliquées. Oujda, Marruecos, 2015
Ariza-López, Francisco Javier; Garcia-Balboa, Jose Luis; Garrido-Almonacid, Antonio; Mesa-Mingorance, José Luis; Mozas-Calvache, Antonio Tomás; Ruiz-Lendinez, Juan Jose; Ureña-Camara, Manuel Antonio	Experiencias en la implantación forja cartográfica sobre plataformas de docencia virtual. Comunicación en Jornada. XII Jornadas Internacionales de Innovación Universitaria. - MADRID, ESPAÑA, 2015
Borque-Arancón, María Jesús; Caro-Cuenca, Miguel; Delgado-blasco, Jose Manuel; Galindo-Zaldivar, Jesus; Gil-Cruz, Antonio José; Hanssen, Ramon F; Ruiz-Armenteros, Antonio Miguel; Sanz De Galdeano-Equiza, Carlos; Sousa, Joaquim Joao	Deformation monitoring of the Balanegra Fault zone (Betic Cordillera, SE Spain) with Multi-Temporal InSAR. Comunicación en congreso. VIII Conferência Nacional de Cartografia e Geodesia (VIII CNCG). "Informação Geoespacial para as gerações futuras: oportun
Ariza-López, Francisco Javier; Rodríguez-Avi, José	Application of the International Standards ISO 2859-1 and 2859-2 in positional quality control of spatial data. Comunicación en congreso. INTERNATIONAL WORKSHOP ON SPATIAL DATA AND MAP QUALITY. La Valetta (Malta), 2015
Ariza-López, Francisco Javier; Rodríguez-Avi, José	A methodology to model the number of completeness errors using count data regression models. Comunicación en congreso. INTERNATIONAL WORKSHOP ON SPATIAL DATA AND MAP QUALITY. La Valetta (Malta), 2015
Cardenal-Escarcena, Javier; Delgado-Garcia, Jorge; Fernández-Del Castillo, Tomás	SPATIAL QUALITY OF LANDSLIDES MAPPING BY DIFFERENT TECHNIQUES. Comunicación en congreso. 6th International Conference on Approximation Methods and Numerical Modelling in Environment and Natural Resources. Pau, France, 2015

Caro-Cuenca, Miguel; Delgado-blasco, Jose Manuel; Galindo-Zaldivar, Jesus; Gil-Cruz, Antonio José; Hanssen, Ramon F.; Ruiz-Armenteros, Antonio Miguel; Sanz De Galdeano, Carlos; Sousa, Joaquim Joao	Deformation monitoring in Zafarraya fault and Sierra Tejeda Antiform (Betic Cordillera, Spain) using satellite radar interferometry. Comunicación en congreso. FRINGE 2015 ¿ Advances in the Science and Applications of SAR Interferometry and Sentinel-1 InSA
Ariza-López, Francisco Javier; Gil-De La Vega, Paula; Mozas-Calvache, Antonio Tomás	Detection of outliers in sets of GNSS tracks from Volunteered Geographic Information. Poster en Congreso. 18th AGILE International Conference on Geographic Information Science. Lisbon, 2015
Alba-Fernández, Mª Virtudes; Ariza-López, Francisco Javier; Garcia-Balboa, Jose Luis; Rodríguez-Avi, José	On the quality assessment of mapping parties. Poster en Congreso. INTERNATIONAL WORKSHOP ON SPATIAL DATA AND MAP QUALITY. La Valetta (Malta), 2015

(*) Datos contrastados con revistas JCR de acuerdo a los últimos listados publicados. (revistas año 2014)

Sistema de Información Científica de Andalucía
Sica 2.0 Consejería de Economía y Conocimiento
Datos a fecha Mayo 2016

UNIVERSIDAD DE JAÉN. INGENIERÍA DE TELECOMUNICACIÓN	
PRODUCCIÓN CIENTÍFICA	AÑO 2015
* **Nº TOTAL PUBLICACIONES EN REVISTAS JCR**	**5**
1. PRIMER CUARTIL	0
2. SEGUNDO CUARTIL	1
3. TERCER CUARTIL	0
4. CUARTO CUARTIL	4
TOTAL PUBLICACIONES EN REVISTAS REGISTRADAS EN SICA	**9**
LIBROS	**0**
CAPITULOS DE LIBROS	**0**
PATENTES	**0**
Nº TOTAL APORTACIONES A CONGRESOS	**13**
PONENCIAS	0
COMUNICACIONES	11
CONFERENCIAS	0
POSTER	2
OTROS	0

DESARROLLO DE RESULTADOS	
AUTORES	PRODUCCIÓN
Jiménez-Zafra, Salud María; Martínez-Cámara, Eugenio; Martín-Valdivia, Mª Teresa; Molina-González, Mª Dolores	eSOLHotel: Generación de un lexicón de opinión en español adaptado al dominio turístico. Procesamiento del Lenguaje Natural (1135-5948). 2015. vol. - 54. Pag.21 - 28
Garcia-Galan, Sebastian; Muñoz-Expósito, José Enrique; Pérez-De Prado, Rocío Josefina	Rules Discovery in Fuzzy Classifier Systems with PSO for Scheduling in Grid Computational Infrastructures. Applied soft computing (). 2015. vol.29 - . Pag.424 - 435
Jiménez-Zafra, Salud María; Martínez-Cámara, Eugenio; Martín-Valdivia, Mª Teresa; Molina-González, Mª Dolores	Tratamiento de la Negación en el Análisis de Opiniones en Español. Procesamiento del Lenguaje Natural (1135-5948). 2015. vol.54 - . Pag.37 - 44
Martínez-Cámara, Eugenio; Martín-Valdivia, Mª Teresa; Molina-González, Mª Dolores	CRiSOL: Base de Conocimiento de Opiniones para el Espñol. Procesamiento del Lenguaje Natural (1135-5948). 2015. vol. - 55. Pag.143 - 150
Garcia-Galan, Sebastian; Lopez-Lopez, Luis Ramon; Muñoz-Expósito, José Enrique; Pérez-De Prado, Rocío Josefina; Rodriguez-reche, Rafael	PROCESSING ASTRONOMICAL IMAGE MOSAIC WORKFLOWS WITH AN EXPERT BROKER IN CLOUD COMPUTING. Image Processing and Communications (1425-140X). 2015. vol.19 - . Pag.5 - 20
Martínez-Cámara, Eugenio; Martín-Valdivia, Mª Teresa; Molina-González, Mª Dolores; Ureña-López, L. Alfonso	A Spanish Semantic Orientation Approach to Domain Adaptation for Polarity Classification. Information Processing & Management (0306-4573). 2015. vol.51 - 4. Pag.520 - 531
Carabias-Orti, Julio José; Duan, Zhiyao; Pardo, Bryan; Rodriguez-Serrano, Francisco Jose; Vera-Candeas, Pedro	Online Score-Informed Source Separation with Adaptive Instrument Models. Journal of New Music Research (0929-8215). 2015. vol. - . Pag.1 - 14
Bandera-Rubio, Antonio Jesus; Bustos-García De Castro, Pablo; Calderita-Estevez, Luis Vicente; Fernández-Rebollo, Fernando; Suárez-Mejías, Cristina; Viciana-Abad, Raquel	Asistente Robótico Socialmente Interactivo para Terapias de Rehabilitación Motriz con Pacientes de Pediatría. Revista Iberoamericana de Automática e Informática Industrial (1697-7912). 2015. vol.12 - 1. Pag.99 - 110
Bandera-Rubio, Antonio Jesus; Bustos-García De Castro, Pablo; Calderita-Estevez, Luis Vicente; Fernández-Rebollo, Fernando; Suárez-Mejías, Cristina; Viciana-Abad, Raquel	Asistente Robótico Socialmente Interactivo para Terapias de Rehabilitación Motriz con Pacientes de Pediatría. RIAI - Revista Iberoamerica de Automatica e Informática Industrial (1697-7912). 2015. vol.47 - 3. Pag.99 - 110
Garcia-Galan, Sebastian; Marchewka, Adam; Muñoz-Expósito, José Enrique; Pérez-De Prado, Rocío Josefina; Rodriguez-reche, Rafael	ANALYSIS AND REAL IMPLEMENTATION OF A CLOUD INFRASTRUCTURE FOR COMPUTING LABORATORIES VIRTUALIZATION. Comunicación en congreso. 7th International Conference on Image Processing & Communications. Bydgoszcz, Polonia, 2015
Pérez-Lorenzo, José Manuel; Reche-Lopez, Pedro; Rivas-Peña, José Fernando; Viciana-Abad, Raquel	An unsupervised kurtosis-guided split-EM algorithm for the azimuth localization of multiple sound sources in reverberant environments. Comunicación en congreso. WORKSHOP ON RECOGNITION AND ACTION FOR SCENE UNDERSTANDING. VALLETA; MALTA, 2015

Bandera-Rubio, Antonio Jesus; Bandera-Rubio, Juan Pedro; Bustos-garcia De Castro, Pablo; Calderita, Luis V.; Fernandez, Fernando; Garcia-varea, Ismael; Gutierrez, Marco; Manso, Luis J.; Marfil, Rebeca; Martinez, Moises; Martinez-gomez, Jesus; Nuñez, Pedro	Gualzru's path to the Advertisement World. Comunicación en congreso. Fine-R Workshop in 2015 IEEE/RSJ International Conference on Intelligent Robots an Systems (IROS 2015),. Hamburg, Germany, 2015
Martínez-Cámara, Eugenio; Martín-Valdivia, Mª Teresa; Molina-González, Mª Dolores; Ureña-López, L. Alfonso	Corpus-based approach for sentiment lexicon domain adaptation. Comunicación en taller de trabajo. Workshop on Replicability and Reproducibility in Natural Language. , 2015
Cruz-Mata, Fermin; Martínez-Cámara, Eugenio; Martín-Valdivia, Mª Teresa; Molina-González, Mª Dolores; Ortega-Rodríguez, Francisco Javier; Ureña-López, L. Alfonso	Improving Spanish Polarity Classification Combining Different Linguistic Resources. Comunicación en congreso. International Conference on Applications of Natural Language to Information Systems. PASSAU, ALEMANIA, 2015
Garcia-Galan, Sebastian; Lopez-Lopez, Luis Ramon; Muñoz-Expósito, José Enrique; Pérez-De Prado, Rocío Josefina; Rodriguez-reche, Rafael	LOW COST THIN CLIENTS FOR LABORATORY VIRTUALIZATION. Comunicación en congreso. 9th INTERNATIONAL TECHNOLOGY, EDUCATION AND DEVELOPMENT CONFERENCE. Madrid Spain, 2015
Alonso, Pedro; Cañadas-Quesada, Francisco Jesus; Ranilla, José; Ruiz-Reyes, Nicolas; Vera-Candeas, Pedro	Online Harmonic/Percussive Separation Using Smoothness/Sparseness Constraints. Comunicación en congreso. Proceedings of the Sound and Music Computing Conference 2015. Maynooth University, Ireland., 2015
Alonso, Pedro; Cortina, Raquel; Menendez-canal, Jonatan; Rodriguez-Serrano, Francisco Jose; Vera-Candeas, Pedro	A Real-Time Audio-to-Score Alignment Framework using Spectral Factorization and Online Time Warping. Comunicación en congreso. Proceedings of the 15t International Conference on Computational and Mathematical Methods in Science and Engineering. Rota, Cád
Garcia-Galan, Sebastian; Lopez-Lopez, Luis Ramon; Muñoz-Expósito, José Enrique; Pérez-De Prado, Rocío Josefina; Rodriguez-reche, Rafael	CLOUD INFRASTRUCTURE FOR VIRTUALIZING LABORATORY COMPUTERS. Comunicación en congreso. 9th INTERNATIONAL TECHNOLOGY, EDUCATION AND DEVELOPMENT CONFERENCE. Madrid Spain, 2015
Cañada-Bago, Joaquin; Cuevas-Martínez, Juan Carlos; Gadeo-Martos, Manuel Ángel; Molina-gonzález, María Dolores	RESULTS ANALYSIS AND DISCUSSION OF A TEACHING INNOVATION PROJECT AT UNIVERSITY. Comunicación en congreso. 8th International Conference of Education, Research and Innovation. SEVILLA, 2015
Cano-Marchal, Pablo; Gámez-García, Javier; Gomez-Ortega, Juan; Ruano-Ruano, Ildefonso	PID Control WebLab with LMS Integration Using SCORM. Comunicación en congreso. IFAC Workshop on Internet Based Control Education 2015. Brescia (Italia)., 2015
Alonso-jordá, Pedro; Cañadas-Quesada, Francisco Jesus; Ranilla-pastor, Jose; Ruiz-Reyes, Nicolas; Vera-Candeas, Pedro	12th Sound and Music Computing Conference (SMC). Poster en Congreso. 12th Sound and Music Computing Conference (SMC). Maynooth, Ireland, 2015
Cañadas-Quesada, Francisco Jesus; Carabias-Orti, Julio José; Rodriguez-Serrano, Francisco Jose; Ruiz-Reyes, Nicolas; Vera-Candeas, Pedro	An Audio to Score Alignment Framework Using Spectral Factorization and Dynamic Time Warping. Poster en Congreso. ISMIR2015 The International Society for Music Information Retrieval Conference. Malaga, España, 2015

(*) Datos contrastados con revistas JCR de acuerdo a los últimos listados publicados. (revistas año 2014)

uja Universidad de Jaén

Sistema de Información Científica de Andalucía
Sica 2.0 Consejería de Economía y Conocimiento
Datos a fecha Mayo 2016

UNIVERSIDAD DE JAÉN. INGENIERÍA ELÉCTRICA	
PRODUCCIÓN CIENTÍFICA	AÑO 2015
* **Nº TOTAL PUBLICACIONES EN REVISTAS JCR**	**9**
1. PRIMER CUARTIL	5
2. SEGUNDO CUARTIL	3
3. TERCER CUARTIL	0
4. CUARTO CUARTIL	1
TOTAL PUBLICACIONES EN REVISTAS REGISTRADAS EN SICA	**13**
LIBROS	**1**
CAPITULOS DE LIBROS	**0**
PATENTES	**0**
Nº TOTAL APORTACIONES A CONGRESOS	**0**
PONENCIAS	0
COMUNICACIONES	0
CONFERENCIAS	0
POSTER	0
OTROS	0

DESARROLLO DE RESULTADOS	
AUTORES	PRODUCCIÓN
Gomez-Gonzalez, Manuel; Jurado-Melguizo, Francisco; Ruiz-Rodríguez, Francisco Javier	A method for reliability optimization of distributed generation using meta-heuristic and probabilistic techniques. Electric Power Components and Systems (1532-5008). 2015. vol.43 - 1. Pag.32 - 43
Verdejo-Espinosa, Maria Angeles	Prediction Model for the Electrical Industry in Spain¿ The Trend Toward Renewable Energy. Strategic Planning for Energy and the Environment (1048-5236). 2015. vol.35 - 3. Pag.9 - 31
Jurado-Melguizo, Francisco; Mohamed-Kamel, Salah	Power flow control for transmission networks with implicit modelling of static synchronous series compensator. International Journal of Electrical Power & Energy Systems (0142-0615). 2015. vol.64 - . Pag.911 - 920
Casa-Hernandez, Jesus De La; Jurado-Melguizo, Francisco; Ruiz-Rodríguez, Francisco Javier	Voltage unbalance assessment in secondary radial distribution networks with single-phase photovoltaic systems. International Journal of Electric Power & Energy systems (0142-0615). 2015. vol.64 - . Pag.646 - 654
Fernández-Ramírez, Luis Miguel; Garcia-Vazquez, Carlos Andres; Jurado-Melguizo, Francisco; Sarrias-Mena, Raúl	Dynamic evaluation of two configurations for a hybrid DFIG-based wind turbine integrating battery energy storage system. Wind Energy (1095-4244). 2015. vol.18 - 1. Pag.1561 - 1577
Fernández-Ramírez, Luis Miguel; Garcia-Vazquez, Carlos Andres; Jurado-Melguizo, Francisco; Sarrias-Mena, Raúl	Electrolyzer models for hydrogen production from wind energy systems. International Journal of Hydrogen Energy (0360-3199). 2015. vol.40 - 7. Pag.2927 - 2938
Fernández-Ramírez, Luis Miguel; Garcia-Triviño, Pablo; Jurado-Melguizo, Francisco; Pérez-Torreglosa, Juan	Energy dispatching based on predictive controller of an off-grid wind turbine/photovoltaic/hydrogen/battery hybrid system. Renewable Energy (0960-1481). 2015. vol.74 - . Pag.326 - 336
Fernández-Ramírez, Luis Miguel; Garcia-Vazquez, Carlos Andres; Jurado-Melguizo, Francisco	Evaluating reduced models of aggregated different DFIG wind turbines for transient stabilities studies. Wind Energy (1095-4244). 2015. vol.18 - 1. Pag.133 - 152
Fernández-Ramírez, Luis Miguel; Garcia-Vazquez, Carlos Andres; Jurado-Melguizo, Francisco	Evaluating reduced models of aggregated different doubly fed induction generator wind turbines for transient stabilities studies. Wind Energy (1095-4244). 2015. vol.18 - 1. Pag.133 - 152
Gomez-Gonzalez, Manuel; Jurado-Melguizo, Francisco; Ruiz-Rodríguez, Francisco Javier	Optimal allocation and size of biomass distributed generation in unbalanced radial system using metaheuristic and probabilistic techniques. IET Renewable Power Generation (1752-1416). 2015. vol.9 - 6. Pag.653 - 659
Casa-Hernandez, Jesus De La; Jurado-Melguizo, Francisco; Ruiz-Rodríguez, Francisco Javier	Harmonic modelling of PV systems for probabilistic harmonic load flow studies. International Journal of Circuit Theory and Applications (0098-9886). 2015. vol.43 - 11. Pag.1541 - 1565
Jurado-Melguizo, Francisco; Kamel-salah, Mohamed	Comparison of various UPFC models for power flow control. Electric Power Systems Research (0378-7796). 2015. vol.121 - 1. Pag.243 - 251
Jurado-Melguizo, Francisco; Ortega-Armenteros, Manuel	New topology for DC / DC bidirectional converter for hybrid systems in renewable energy. International Journal of Electronics (0020¿7217). 2015. vol.102 - 3. Pag.418 - 432

Verdejo-Espinosa, Maria Angeles

Ciberacoso y Violencia de Género en Redes Sociales. Ed.. UNIVERSIDAD INTERNACIONAL DE ANDALUCIA. Universidad Internacional de Andalucía. 2015. ISBN 978-84-7993-2817

(*) Datos contrastados con revistas JCR de acuerdo a los últimos listados publicados. (revistas año 2014)

UJA Universidad de Jaén

Sistema de Información Científica de Andalucía
Sica 2.0 Consejería de Economía y Conocimiento
Datos a fecha Mayo 2016

UNIVERSIDAD DE JAÉN. INGENIERÍA ELECTRÓNICA Y AUTOMÁTICA	
PRODUCCIÓN CIENTÍFICA	AÑO 2015
* **Nº TOTAL PUBLICACIONES EN REVISTAS JCR**	**26**
1. PRIMER CUARTIL	21
2. SEGUNDO CUARTIL	5
3. TERCER CUARTIL	0
4. CUARTO CUARTIL	0
TOTAL PUBLICACIONES EN REVISTAS REGISTRADAS EN SICA	**30**
LIBROS	**2**
CAPITULOS DE LIBROS	**6**
PATENTES	**2**
Nº TOTAL APORTACIONES A CONGRESOS	**35**
PONENCIAS	0
COMUNICACIONES	29
CONFERENCIAS	0
POSTER	5
OTROS	1

DESARROLLO DE RESULTADOS	
AUTORES	PRODUCCIÓN
Almonacid-Cruz, Florencia; Fernández-Fernández, Eduardo; Perez-Higueras, Pedro Jesus	Thin photovoltaic modules at ultra high concentration. AIP Conference Proceedings (). 2015. vol.1679 - 130004. Pag.1 - 9
Aguilera-Puerto, Daniel; Gámez-García, Javier; Gomez-Ortega, Juan; Martínez-Gila, Diego Manuel	Sorting Olive Batches for the Milling Process Using Image Processing. Sensors (). 2015. vol.15 - 7. Pag.15738 - 15754
Almonacid-Cruz, Florencia; Fernández-Fernández, Eduardo	Global Annual Final AC Yield Comparison between HCPV and c-Si PV. Journal of Solar Energy (). 2015. vol.2015 - 603608. Pag.1 - 6
Almonacid-Cruz, Florencia; Fernández-Fernández, Eduardo; López-ferrer, Juan Pablo; Perez-Higueras, Pedro Jesus	Global Annual Final AC Yield Comparison between HCPV and c-Si PV. Journal of Solar Energy (2356-7635). 2015. vol.2015 - 603608. Pag.1 - 6
Armentia, Aintzane; Estevez-Estevez, Elisabet; Gangoiti, Unai; Marcos, Margarita; Priego, Rafael	Flexibility Support for Homecare Applications Based on Models and Multi-Agent Technology. Sensors (1424-8220). 2015. vol.15 - 12. Pag.31939 - 31964
Casanova-Peláez, Pedro José; Cruz-Peragón, Fernando A.; Gómez-De La Cruz, Francisco Javier; Palomar-Carnicero, José Manuel	Experimental determination of effective moisture diffusivity during the drying of clean olive stone: Dependence of temperature, moisture content and sample thickness. Fuel Processing Technology (0378-3820). 2015. vol.137 - . Pag.320 - 326
Almonacid-Cruz, Florencia; Fernández-Fernández, Eduardo; Soria-moya, Alberto; Terrados-Cepeda, Julio	Experimental analysis of the spectral factor for quantifying the spectral influence on concentrator photovoltaic systems under real operating conditions. Energy (Oxford) (0360-5442). 2015. vol.90 - 1. Pag.1878 - 1886
Almonacid-Cruz, Florencia; Fernández-Fernández, Eduardo; Mallick, Tapas; Senthilarasu, Sunarasu	Effects of spectral coupling on perovskite solar cells under diverse climatic conditions. SOLAR ENERGY MATERIALS AND SOLAR CELLS (0927-0248). 2015. vol.133 - 1. Pag.92 - 98
Almonacid-Cruz, Florencia; Fernández-Fernández, Eduardo; Mallick, Tapas K.; Perez-Higueras, Pedro Jesus	High concentrator photovoltaic module simulation by neuronal networks using spectrally corrected direct normal irradiance and cell temperature. Energy (Oxford) (0360-5442). 2015. vol.84 - 1. Pag.336 - 343
Fernandez, E; López-Talavera, Diego; Perez-Higueras, Pedro Jesus; Ruiz-Arias, Jose Antonio	Levelised cost of electricity in high concentrated photovoltaic grid connected systems: Spatial analysis of Spain. Applied Energy (0306-2619). 2015. vol.151 - . Pag.49 - 59
Burgos-Payan, Manuel; Gonzalez-Rodriguez, Angel Gaspar; Riquelme-Santos, Jesus M.; Serrano-González, Javier	Maximizing the overall production of wind farms by setting the individual operating point of wind turbines. Renewable Energy (0960-1481). 2015. vol.80 - August. Pag.219 - 229
Almonacid-Cruz, Florencia; Fernández-Fernández, Eduardo; Mallick, Tapas K.; Sundaram, Senthilarasu	Effect of Spectral Irradiance Variations on the Performance of Highly Efficient Environment-Friendly Solar Cells. IEEE Journal of Photovoltaics (2156-3381). 2015. vol.1 - 1. Pag.1 - 9
Almonacid-Cruz, Florencia; Fernández-carrasco, Juan Ignacio; Fernández-Fernández, Eduardo; Luque-heredia, Ignacio; Perez-Higueras, Pedro Jesus; Rodrigo-Cruz, Pedro Manuel; Ruiz-Arias, Jose Antonio	Model for estimating the energy yield of a high concentrator photovoltaic system. Energy (Oxford) (0360-5442). 2015. vol.1 - 1. Pag.1 - 9

Casanova-Peláez, Pedro José; Cruz-Peragón, Fernando A.; Gómez-De La Cruz, Francisco Javier; Palomar-Carnicero, José Manuel	Modeling of olive-oil mill waste rotary dryers: Green energy recovery systems. Applied thermal engineering (1359-4311). 2015. vol.80 - . Pag.362 - 373
Elizondo, D.; Garcia-Domingo, Beatriz; López-Talavera, Diego; Nofuentes-Garrido, Gustavo Eduardo; Torres-ramirez, Miguel	Modelling spectral irradiance distribution sunny inland locations using ANN-based methodology. Energy (Oxford) (0360-5442). 2015. vol.86 - . Pag.323 - 334
Almonacid-Cruz, Florencia; Fernández-Fernández, Eduardo; GARCÍA-LOUREIRO, ANTONIO	Multi-junction solar cells electrical characterization by neuronal networks under different irradiance, spectrum and cell temperature. Energy (Oxford) (0360-5442). 2015. vol.90 - 1. Pag.846 - 856
Almonacid-Cruz, Florencia; Fernandez, Eduardo	A new procedure for estimating the cell temperature of a high concentrator photovoltaic grid connected system based on atmospheric parameters. Energy Conversion and Management (0196-8904). 2015. vol.103 - . Pag.1031 - 1039
Aguilera-Tejero, Jorge; Elizondo, D; Garcia-Domingo, Beatriz; Piliougine, Michel	CPV module electric characterisation by artificial neural networks. Renewable Energy (0960-1481). 2015. vol.78 - . Pag.173 - 181
Almonacid-Cruz, Florencia; Fernández-Fernández, Eduardo; Mallick, Tapas K.; Perez-Higueras, Pedro Jesus; Rodrigo-Cruz, Pedro Manuel; Soria-moya, Alberto	Performance Analysis of Models for Calculating the Maximum Power of High Concentrator Photovoltaic Modules. IEEE Journal of Photovoltaics (2156-3381). 2015. vol.5 - 3. Pag.947 - 955
Almonacid-Cruz, Florencia; Fernández-Fernández, Eduardo; Perez-Higueras, Pedro Jesus; Rodrigo-Cruz, Pedro Manuel; Vazquez, Ramiro	Analysis of electrical mismatches in high-concentrator photovoltaic power plants with distributed inverter configurations. Energy (Oxford) (0360-5442). 2015. vol.1 - 1. Pag.1 - 9
Casanova-Peláez, Pedro José; Cruz-Peragón, Fernando A.; Gómez-De La Cruz, Francisco Javier; Palomar-Carnicero, José Manuel	A vital stage in the large-scale production of biofuels from spent coffee grounds: The drying kinetics. Fuel Processing Technology (0378-3820). 2015. vol.130 - . Pag.188 - 196
Cano-Marchal, Pablo; Gámez-García, Javier; Gomez-Ortega, Juan; Martínez-Gila, Diego Manuel	On-line system based on hyperspectral information to estimate acidity, moisture and peroxides in olive oil samples. Computers and Electronics in Agriculture (0168-1699). 2015. vol.116 - . Pag.1 - 7
Almonacid-Cruz, Florencia; Fernández-Fernández, Eduardo; Gutiérrez, Sebastián; Perez-Higueras, Pedro Jesus; Rodrigo-Cruz, Pedro Manuel; Velázquez, Ramiro	A methodology for the electrical characterization of shaded high concentrator photovoltaic modules. Energy (Oxford) (0360-5442). 2015. vol.1 - 1. Pag.1 - 9
Aguilera-Tejero, Jorge; Carmona-Del Jesus, Cristóbal José; Del Jesus-Diaz, María José; Garcia-Domingo, Beatriz; Rivera-Rivas, Antonio Jesús	A differential evolution proposal for estimating the maximum power delivered by CPV modules under real outdoor conditions. Expert Systems With Applications (0957-4174). 2015. vol.42 - . Pag.5452 - 5462
Casanova-Peláez, Pedro José; Cruz-Peragón, Fernando A.; Gómez-De La Cruz, Francisco Javier; López-García, Rafael	Review of the drying kinetics of olive oil mill wastes: Biomass recovery. Bioresources (1930-2126). 2015. vol.10 - 3. Pag.6055 - 6080
Agirre, Aitor; Armentia, Aintzane; Estevez-Estevez, Elisabet; Marcos, Marga; Parra, Jorge	QOS Management For Dependable Sensory Environments. Multimedia tools and applications (1380-7501). 2015. vol. - . Pag.1 - 23
Casanova-Peláez, Pedro José; Cruz-Peragón, Fernando A.; Manzano-Agugliaro, Francisco; Palomar-Carnicero, José Manuel	Olive Cake Improvement for Bioenergy: the Drying Kinetics. International Journal of Green Energy (1543-5075). 2015. vol.12 - 6. Pag.559 - 569
Almonacid-Cruz, Florencia; Fernández-Fernández, Eduardo; Mallick, Tapas; Perez-Higueras, Pedro Jesus	Analytical Modelling of High Concentrator Photovoltaic Modules Based on Atmospheric Parameters. International Journal of Photoenergy (1110-662X). 2015. vol.1 - 1. Pag.1 - 8
Fernández-Fernández, Eduardo; Mallick, Tapas; Perez-Higueras, Pedro Jesus	Analytical Modelling of High Concentrator Photovoltaic Modules Based on Atmospheric Parameters. International Journal of Photoenergy (1110-662X). 2015. vol.ID 872163 - 1. Pag.1 - 8
Estevez-Estevez, Elisabet; Gámez-García, Javier; Gomez-Ortega, Juan; Sánchez-García, Alejandro; Satorres-Martínez, Silvia	A novel model-driven approach to support development cycle of robotic systems. International Journal of Advanced Manufacturing Technology (0268-3768). 2015. vol. - . Pag.1 - 15
Nofuentes-Garrido, Gustavo Eduardo	Economic Evaluation of High-Concentrator Photovoltaic Systems. Ed.. . Springer. 2015. ISBN 978-3-319-15039-0
Fernandez-fernandez, Eduardo; Perez-Higueras, Pedro Jesus	High Concentrator Photovoltaics:Fundamentals, Engineering and Power Plants. Ed.. London. Springer International Publishing. 2015. ISBN 978-3-319-15038-3
Almonacid-Cruz, Florencia; Micheli, Leonardo; Rodrigo-Cruz, Pedro Manuel	The High-Concentrator Photovoltaic Module. Pag: 115 - 151. En: Economic Evaluation of High-Concentrator Photovoltaic Systems. Ed . Springer. 2015. ISBN 978-3-319-15039-0
Almonacid-Cruz, Florencia; Kalogirou, Soteris; Mellit, Adel	Applications of ANNs in the Field of the HCPV Technology. Pag: 333 - 351. En: Economic Evaluation of High-Concentrator Photovoltaic Systems. Ed . Springer. 2015. ISBN 978-3-319-15039-0
López-Talavera, Diego; Nofuentes-Garrido, Gustavo Eduardo	Economic Evaluation of High-Concentrator Photovoltaic Systems. Pag: 401 - 442. En: High Concentrator Photovoltaics:Fundamentals, Engineering and Power Plants. Ed . Springer International Publishing. 2015. ISBN 978-3-319-15038-3
Almonacid-Cruz, Florencia; Fernández-Fernández, Eduardo; Muñoz-Cerón, Emilio; Muñoz-Rodríguez, Francisco José	Efficiencies and Energy Balance in High-Concentrator Photovoltaic Devices. Pag: 239 - 260. En: Economic Evaluation of High-Concentrator Photovoltaic Systems. Ed . Springer. 2015. ISBN 978-3-319-15039-0
Fernández-Fernández, Eduardo; Gallego-Alvarez, Fco. Javier; Hontoria-Garcia, Leocadio; Muñoz-Rodríguez, Francisco José; Perez-Higueras, Pedro Jesus	High Concentrator Photovoltaic Power Plants: Energy balance and Case Studies. Pag: 443 - 477. En: High Concentrator Photovoltaics:Fundamentals, Engineering and Power Plants. Ed . Springer International Publishing. 2015. ISBN 978-3-319-15038-3
Casa-Higueras, Juan De La; Muñoz-Cerón, Emilio; Muñoz-Rodríguez, Francisco José; Perez-Higueras, Pedro Jesus	High Concentrator Photovoltaic Systems Configuration and Inverters. Pag: 209 - 238. En: High Concentrator Photovoltaics:Fundamentals, Engineering and Power Plants. Ed . Springer International Publishing. 2015. ISBN 978-3-319-15038-3
Almonacid-Cruz, Florencia; Fernández-Fernández, Eduardo; Ferrer-rodriguez, Juan Pablo; Perez-Higueras, Pedro Jesus; Shanks, Katie	Thin Photovoltaic Modules at Ultra High Concentration. Comunicación en congreso. 11th International Conference on Concentrator Photovoltaic Systems. AIX LES BAINS, FRANCIA, 2015

Armentia, Aintzane; Estevez-Estevez, Elisabet; Gangoiti, Unai; Marcos, Marga; Priego, Rafael	Asistencia domiciliaria adaptada al contexto: una aproximación basada en multiagentes. Comunicación en congreso. XXXVI Jornadas de Automática. Bilbao, España, 2015
Aguilera-Puerto, Daniel; Cáreces-moreno, Oscar; Gámez-García, Javier; Gomez-Ortega, Juan; Martínez-Gila, Diego Manuel	Automatic determination of peroxides and acidity of olive oil using machine vision in olive fruits before milling process. Comunicación en congreso. International Conference on Imaging Systems and Techniques. Macau, China, 2015
Aguilera-Puerto, Daniel; Cáceres-moreno, Oscar; Gámez-García, Javier; Gomez-Ortega, Juan; Martínez-Gila, Diego Manuel	CLASIFICACIÓN AUTOMÁTICA DE LOTES DE ACEITUNAS EN ALMAZARA MEDIANTE VISIÓN POR COMPUTADOR. Comunicación en Jornada. XXXVI Jornadas de Automática 2015. Bilbao, 2015
Cano-Marchal, Pablo; Gámez-García, Javier; Gomez-Ortega, Juan	Decision Support System based on Fuzzy Cognitive Maps and Run-to-run Control for Global Set-Point Determination. Comunicación en congreso. IEEE International Conference on Systems, Man and Cybernetics. HONG KONG, 2015
Casanova-Peláez, Pedro José; Cruz-Peragón, Fernando A.; Gómez-De La Cruz, Francisco Javier; Pacheco-Reyes, Rafael; Palomar-Carnicero, José Manuel; Sánchez-Villasclaras, Sebastián	Water diffusion coefficients during the drying of two-phase olive mill waste from an experimental design of two variables.. Comunicación en congreso. 6th International Congress of Energy and Environment Engineering and Management. PARIS FRANCIA, 2015
Dorado-Vicente, Rubén; Jiménez-castillo, Gabino; Muñoz-Rodríguez, Francisco José; Rus-Casas, Catalina; Torres-Jiménez, Eloísa	DEVELOPING VIRTUAL INSTRUMENT FOR THE SUBJECT DATA ACQUISITION SYSTEMS OF THE DEGREE IN INDUSTRIAL ELECTRONIC ENGINEERING. Comunicación en congreso. 9th INTERNATIONAL TECHNOLOGY, EDUCATION AND DEVELOPMENT CONFERENCE. MADRID. ESPAÑA, 2015
Almonacid-Cruz, Florencia; Fernández-Fernández, Eduardo; Mallick, Tapas; Michelli, Leonardo; Reddy, K. S.	Enhancing Ultra-High CPV Passive Cooling Using Least-Material Finned Heat Sinks. Comunicación en congreso. 11th International Conference on Concentrator Photovoltaic Systems. AIX LES BAINS, FRANCIA, 2015
Cano-Marchal, Pablo; Gámez-García, Javier; Gomez-Ortega, Juan; Martínez-Gila, Diego Manuel	Extractability Control for the Virgin Olive Oil Elaboration Process. Comunicación en congreso. IEEE International Conference on Industrial Technology. Sevilla, España, 2015
Satorres-Martínez, Silvia	Fusión de características para el control de calidad del acabado superficial. Comunicación en congreso. Actas de XXXVI Jornadas de Automática. BILBAO, 2015
Gámez-García, Javier; Gomez-Ortega, Juan; Ortega -vázquez, Carlos; Satorres-Martínez, Silvia	Image fusion for surface finishing inspection. Comunicación en congreso. IEEE, INTERNATIONAL CONFERENCE ON IMAGING SYSTEMS AND TECHNIQUES (2015). Macau, China, 2015
Armentia, Aintzane; Estevez-Estevez, Elisabet; Iriondo, Nagore; Marcos, Marga; Orive, Dario; Priego, Rafael	*Implementación de MDE para la generación de sistemas de automatización reconfigurables. Comunicación en congreso. XXXVI Jornadas de Automática. Bilbao, España, 2015*
Agirre, Aitor; Estevez-Estevez, Elisabet; Marcos, Marga; Orive, Dario; Priego, Rafael	Middleware-based Support for Reconfigurable Mechatronic Systems. Comunicación en congreso. 2nd IFAC Conference on Embedded Systems, Computational Intelligence and Telematics in Control. Maribor, ESLOVENIA, 2015
Álvarez, Mª Luz; Burgos, Arantzazu; Estevez-Estevez, Elisabet; Marcos, Marga; Sarachaga, Isabel	Un enfoque metodológico para el desarrollo de sistemas de automatización reconfigurables. Comunicación en congreso. XXXVI Jornadas de Automática 2015. Bilbao, 2015
Almonacid-Cruz, Florencia; Fernández-Fernández, Eduardo; Mallick, Tapas; Soria-moya, Alberto	Spectral Losses of High Concentrator Photovoltaic Modules Depending on Latitude. Comunicación en congreso. 11th International Conference on Concentrator Photovoltaic Systems ,. AIX LES BAINS, FRANCIA, 2015
Armentia, Aintzane; Estevez-Estevez, Elisabet; Gangoiti, Unai; Marcos, Marga; Priego, Rafael	A Multi-Agent Based Approach to Support Adaptability in Home Care Applications. Comunicación en congreso. 2nd IFAC Conference on Embedded Systems, Computational Intelligence and Telematics in Control. Maribor, ESLOVENIA, 2015
Beltrán-ortega, Julio; Gámez-García, Javier; Gomez-Ortega, Juan; Martínez-Gila, Diego Manuel	TECNOLOGÍA NO INVASIVA PARA LA DETERMINACIÓN AUTOMÁTICA DEL CONTENIDO TOTAL DE POLIFENOLES EN EL ACEITE DE OLIVA VIRGEN. Comunicación en Jornada. XXXVI Jornadas de Automática 2015. Bilbao, 2015
Cruz-Peragón, Fernando A.; Dorado-Vicente, Rubén; Romero-Carrillo, Pablo Eduardo; Rus-Casas, Catalina; Torres-Jiménez, Eloísa	COLLABORATIVE ENGINEERING WORK EVALUATION VIA WIKIS. Comunicación en congreso. 9th INTERNATIONAL TECHNOLOGY, EDUCATION AND DEVELOPMENT CONFERENCE. Madrid Spain, 2015
De La Casa-Cárdenas, Jesús; Gámez-García, Javier; Gomez-Ortega, Juan; Sánchez-García, Alejandro; Satorres-Martínez, Silvia	Model predictive position/force control of an anthropomorphic robotic arm. Comunicación en congreso. 2015 IEEE International Conference on Industrial Technology. , 2015
Aguilera-Puerto, Daniel; Cáceres-moreno, Oscar; Gámez-García, Javier; Gomez-Ortega, Juan; Martínez-Gila, Diego Manuel	Olive batches automatic classification in mill reception using computer vision. Comunicación en congreso. INTERNATIONAL CONFERENCE ON IMAGING SYSTEMS AND TECHNIQUES (2015). Macau, China, 2015
Armentia, Aintzane; Estevez-Estevez, Elisabet; Marcos, Marga; Priegao, Rafael	On Applying MDE for Generating Reconfigurable Automation Systems. Comunicación en congreso. 13th IEEE international Conference on Industrial Informatics. Cambridge, UK, 2015
Alonso, Pedro; Cañadas-Quesada, Francisco Jesus; Ranilla, José; Ruiz-Reyes, Nicolas; Vera-Candeas, Pedro	Online Harmonic/Percussive Separation Using Smoothness/Sparseness Constraints. Comunicación en congreso. Proceedings of the Sound and Music Computing Conference 2015. Maynooth University, Ireland., 2015
Almonacid-Cruz, Florencia; Fernández-Fernández, Eduardo; Mallick, Tapas; Michelli, Leonardo; Reddy, K.s.	Optimization of the Least-Material Approach for Passive Ultra-High CPV Cooling. Comunicación en congreso. 42nd IEEE Photovoltaics Specialist Conference. NEW ORLEANS (EE.UU.), 2015
Cano-Marchal, Pablo; Gámez-García, Javier; Gomez-Ortega, Juan; Ruano-Ruano, Ildefonso	PID Control WebLab with LMS Integration Using SCORM. Comunicación en congreso. IFAC Workshop on Internet Based Control Education 2015. Brescia (Italia)., 2015
Beltrán-ortega, Julio; Gámez-García, Javier; Gomez-Ortega, Juan; Martínez-Gila, Diego Manuel	Rapid quantification of total polyphenol content in EVOO using NIR sensor with wavelength selection and FS-MLR. Comunicación en congreso. INTERNATIONAL CONFERENCE ON IMAGING SYSTEMS AND TECHNIQUES (2015). Macau, China, 2015

Almonacid-Cruz, Florencia; Fernández-Fernández, Eduardo; GARCÍA-LOUREIRO, ANTONIO; Mallick, Tapas K.; Senthilarasu, S	Spectral coupling of atmosphere and the performance of perovskite solar cells. Comunicación en congreso. 10th Spanish Conference on Electron Devices. ARANJUEZ (ESPAÑA), 2015
De La Casa-Cárdenas, Jesús; Estevez-Estevez, Elisabet; Gámez-García, Javier; Gomez-Ortega, Juan; Sánchez-García, Alejandro; Satorres-Martínez, Silvia	Uso de MDE para el diseño y codificación automática de plataformas robóticas manipuladoras. Comunicación en congreso. XXXVI Jornadas de Automática. Bilbao, España, 2015
Casanova-Peláez, Pedro José; Cruz-Peragón, Fernando A.; Gómez-De La Cruz, Francisco Javier; Palomar-Carnicero, José Manuel	Design and modeling of an experimental rotary dryer of olive stone. Comunicación en congreso. International Conference on Chemical and Biochemical Engineering. PARIS FRANCIA, 2015
Estevez-Estevez, Elisabet; Irisarri, Edurne; Marcos, Marga; Orive, Dario; Pérez, Federico	A CPPS Architecture approach for Industry 4.0. Comunicación en congreso. 20th IEEE International Conference on Emerging Technologies and Factory Automation. Luxemburgo, Francia, 2015
Alonso-jordá, Pedro; Cañadas-Quesada, Francisco Jesus; Ranilla-pastor, Jose; Ruiz-Reyes, Nicolas; Vera-Candeas, Pedro	12th Sound and Music Computing Conference (SMC). Poster en Congreso. 12th Sound and Music Computing Conference (SMC). Maynooth, Ireland, 2015
Cano-Marchal, Pablo; Gámez-García, Javier; Gomez-Ortega, Juan	Sistema de apoyo a la decisión basado en mapas borrosos cognitivos y control run-to-run para la determinación de puntos de operación. Poster en Congreso. XXXVI Jornadas de Automática. BILBAO, 2015
Casanova-Peláez, Pedro José; Cruz-Peragón, Fernando A.; Gómez-De La Cruz, Francisco Javier; Pacheco-Reyes, Rafael; Palomar-Carnicero, José Manuel; Sánchez-Villasclaras, Sebastián	New experimental equipment based on a rotary dryer for drying of olive mill by-products.. Poster en Congreso. 6th International Congress of Energy and Environment Engineering and Management. PARIS FRANCIA, 2015
Cañadas-Quesada, Francisco Jesus; Carabias-Orti, Julio José; Rodriguez-Serrano, Francisco Jose; Ruiz-Reyes, Nicolas; Vera-Candeas, Pedro	An Audio to Score Alignment Framework Using Spectral Factorization and Dynamic Time Warping. Poster en Congreso. ISMIR2015 The International Society for Music Information Retrieval Conference. Malaga, España, 2015
Eliche-Quesada, Dolores; La Rubia-garcía, Maria Dolores; Rus-Casas, Catalina	Innovative teaching experiences in Engineering Degree to acquire skills in entrepreneurship. Poster en Congreso. International Congress of Education, Innovation and Learning Technologies (Iceilt). GRANADA SPAIN, 2015
Abarca-Alvarez, Antonio; Lucas-Bustos, Pedro; Sanchez-Solana, Antonio Miguel; Santiago-Marcos, Luis	Uso de TIC para actualizacion de cuidados en discapacidad. Demostración en Jornada. Uso de TIC para actualizacion de cuidados en discapacidad. IFEJA, Jaén, 2015

(*) Datos contrastados con revistas JCR de acuerdo a los últimos listados publicados. (revistas año 2014)

Universidad de Jaén

Sistema de Información Científica de Andalucía
Sica 2.0 Consejería de Economía y Conocimiento
Datos a fecha Mayo 2016

UNIVERSIDAD DE JAÉN. INGENIERÍA GRÁFICA, DISEÑO Y PROYECTOS	
PRODUCCIÓN CIENTÍFICA	AÑO 2015
* **Nº TOTAL PUBLICACIONES EN REVISTAS JCR**	**5**
1. PRIMER CUARTIL	4
2. SEGUNDO CUARTIL	1
3. TERCER CUARTIL	0
4. CUARTO CUARTIL	0
TOTAL PUBLICACIONES EN REVISTAS REGISTRADAS EN SICA	**1**
LIBROS	**0**
CAPITULOS DE LIBROS	**2**
PATENTES	**2**
Nº TOTAL APORTACIONES A CONGRESOS	**18**
PONENCIAS	1
COMUNICACIONES	15
CONFERENCIAS	1
POSTER	1
OTROS	0

DESARROLLO DE RESULTADOS	
AUTORES	PRODUCCIÓN
Molino-delgado, Jesús; Rojas-Sola, Jose Ignacio	Diseño paramétrico tridimensional y análisis estático del primer malacate español utilizado para drenar agua de las minas. Dyna (0012-7353). 2015. vol.82 - 190. Pag.237 - 245
Dorado-Vicente, Rubén; F. Guerrero-Villar; López-García, Rafael; Mercado, Jorge Manuel; Romero-Carrillo, Pablo Eduardo	Computation of Instantaneous Cutter Engagement in 2.5D Pocket Machining. Procedia Engineering (1877-7058). 2015. vol.132 - . Pag.464 - 471
Fábregas-ruesgas, Juan José; Hernández-abad, Francisco; Hernández-abad, Vicente; Rojas-Sola, Jose Ignacio	Comparative analysis of an university learning experience: Classroom mode versus distance mode. International Journal on Interactive Design and Manufacturing (1955-2513). 2015. vol.9 - 2. Pag.145 - 157
Rojas-Sola, Jose Ignacio	Evolución histórica y caracterización tipológica-funcional del patrimonio histórico industrial minero español ligado a diferentes procesos del laboreo de minas. De re Metallica (1888-8615). 2015. vol.24 - . Pag.1 - 17
Palomares-muñoz, Isis; Rojas-Sola, Jose Ignacio	Modelado tridimensional y análisis estático de un castillete metálico articulado español para la extarcción del mineral. Dyna (Bilbao. Internet) (1989-1490). 2015. vol.90 - 6. Pag.602 - 607
Martínez-escobar, Juan Pedro; Rojas-Sola, Jose Ignacio	Modelado tridimensional y análisis funcional de una invención histórica española del siglo XIX para la extracción del mineral: La Máquina Emilina. Dyna (0012-7353). 2015. vol.82 - 189. Pag.13 - 21
Almonacid-Cruz, Florencia; Fernández-Fernández, Eduardo; Soria-moya, Alberto; Terrados-Cepeda, Julio	Experimental analysis of the spectral factor for quantifying the spectral influence on concentrator photovoltaic systems under real operating conditions. Energy (Oxford) (0360-5442). 2015. vol.90 - 1. Pag.1878 - 1886
Callejón-Ferre, Angel Jesús; Montoya-garcía, Mónica Estefanía; Perez-Alonso, Jose; Rojas-Sola, Jose Ignacio	The psychosocial risks of farm workers in south-east Spain. Safety Science (0925-7535). 2015. vol.78 - . Pag.77 - 90
Rojas-Sola, Jose Ignacio; Romero-Manchado, Antonio	Application of gradient-based edge detectors to determine vanishing points in monoscopic images: Comparative study. Image and Vision Computing (0262-8856). 2015. vol.43 - . Pag.1 - 15
Castro-García, Miguel; De La Morena-de La Fuente, Eduardo; Rojas-Sola, Jose Ignacio	TECHNICAL AND FUNCTIONAL ANALYSIS OF ALBOLAFIA WATERWHEEL (CORDOBA, SPAIN): 3D MODELING, COMPUTATIONAL-FLUID DYNAMICS SIMULATION AND FINITE-ELEMENT ANALYSIS. Energy Conversion And Management (0196-8904). 2015. vol.92 - . Pag.207 - 214
Aguilera-garcía, Ángel Inocencio; Rojas-Sola, Jose Ignacio	Global bibliometric analysis of the Mining & Mineral Processing subject category from the Web of Science (1997-2012). Mineral Processing and Extractive Metallurgy Review (0882-7508). 2015. vol.36 - 6. Pag.349 - 369
Fernández-Fernández, Eduardo; Gallego-Alvarez, Fco. Javier; Hontoria-Garcia, Leocadio; Muñoz-Rodríguez, Francisco José; Perez-Higueras, Pedro Jesus	High Concentrator Photovoltaic Power Plants: Energy balance and Case Studies. Pag: 443 - 477. En: High Concentrator Photovoltaics:Fundamentals, Engineering and Power Plants. Ed . Springer International Publishing. 2015. ISBN 978-3-319-15038-3
Bellón-Ruiz, Juan Pedro; Rueda-Galan, Maria Del Carmen; Valderrama-Zafra, José Manuel	Baecula: SIG aplicados al estudio de un campo de batalla de la Segunda Guerra Púnica. Pag: 192 - 209. En: Arqueología y Tecnologías de Información Espacial: una perspectiva ibero-americana. Ed . Archaeopress. 2015. ISBN 978 1 78491

HERMOSO-ORZÁEZ, MANUEL JESÚS	EFFICIENT MANAGEMENT TO PUBLIC LIGHTING SERVICES: RESULTS OF COMPARATIVE STUDIES ON ENERGY EFFICIENCY AND LIGHT APPLIED TO NEW TECHNOLOGIES IN URBAN LIGHTING. Ponencia en Congreso. SHUR2015. CONGRESO 1ST INTERNATIONAL CONFERENCE ON SMART HOMES AND URBAN R
Martín-Doñate, Cristina; Mercado-colmenero, Jorge Manuel; Rubio-Paramio, Miguel Angel	APLICACION DE LA DISCRETIZACION DE PIEZAS DE PLASTICO AL ANALISIS DE DESMOLDEABILIDAD GEOMETRICA. Comunicación en congreso. XXV INTERNATIONAL CONFERENCE ON GRAPHICS ENGINEERING. , 2015
Gallego-Alvarez, Fco. Javier	Los Sistemas de Información Geográfica como herramienta para la caracterización del olivar. Comunicación en Jornada. Jornadas de olivar. Rentabilidad del olivar en Jaén y sus perspectivas futuras. , 2015
Martín-Doñate, Cristina	LA TECNOLOGIA DE INYECCION DE PLASTICOS Y SU RELACION CON EL PROCESO DE DISEÑO DE NUEVOS PRODUCTOS. Comunicación en Jornada. I CICLO DE CONFERENCIAS HISTORIA DE LA TECNOLOGIA Y PATRIMONIO INDUSTRIAL. , 2015
Aguilera-garcía, Ángel Inocencio; Castro-García, Miguel; Rojas-Sola, Jose Ignacio; Romero-Manchado, Antonio	HERRAMIENTA DE INNOVACIÓN DOCENTE PARA EL APRENDIZAJE DE LA REPRESENTACIÓN Y SECCIÓN PLANA DE CUERPOS EN AXONOMETRÍA ORTOGONAL Y OBLICUA EN LA ASIGNATURA `EXPRESIÓN GRÁFICA¿ EN LOS GRADOS DE INGENIERÍA. Comunicación en congreso. XII FORO INTERNACIONAL SOB
Ariza-López, Francisco Javier; Garcia-Balboa, Jose Luis; Garrido-Almonacid, Antonio; Mesa-Mingorance, José Luis; Mozas-Calvache, Antonio Tomás; Ruiz-Lendinez, Juan Jose; Ureña-Camara, Manuel Antonio	Experiencias en la implantación forja cartográfica sobre plataformas de docencia virtual. Comunicación en Jornada. XII Jornadas Internacionales de Innovación Universitaria. - MADRID, ESPAÑA, 2015
Aguilera-garcía, Angel Inocencio; Rojas-Sola, Jose Ignacio	DEVELOPMENT OF A CONTENT MANAGEMENT SYSTEM (CMS) ON INDUSTRIAL ARCHAEOLOGY : VALORIZATION AND DISSEMINATION OF CONTENTS ON MINING INDUSTRIAL HISTORICAL HERITAGE. Comunicación en congreso. XXV INTERNATIONAL CONFERENCE ON GRAPHIC ENGINEERING. DONOSTIA - SA
Martín-Doñate, Cristina; Mercado, Jorge Manuel; Rubio-Paramio, Miguel Angel; Valderrama-Zafra, José Manuel	DEVELOPING AND ENHANCING CREATIVITY AND INNOVATION IN TEACHING INDUSTRIALDESIGN. Comunicación en congreso. 7TH INTERNATIONAL CONFERENCE ON EDUCATION AND NEW LEARNING TECHNOLOGIES. , 2015
Martín-Doñate, Cristina; Mercado -colmenero, Jorge Manuel; Rubio-Paramio, Miguel Angel; Valderrama-Zafra, José Manuel	DEVELOPING AND ENHANCING CREATIVITY AND INNOVATION IN TEACHING INDUSTRIAL DESIGN. Comunicación en congreso. 7th International Conference on Education and New Learning Technologies. , 2015
Colombo-., Sergio; Gallego-Alvarez, Fco. Javier; Ruz-carmona, Antonio	Caracterización de la rentabilidad del olivar Jiennense: Propuestas de estrategias de gestión para incrementar su sostenibilidad. Comunicación en congreso. XVII Simposio Científico-Técnico de Expoliva 2015. JAÉN (ESPAÑA), 2015
Aguilera-Puerto, Daniel; Márquez-Sevillano, Juan De Juanes; Martín-Doñate, Cristina; Mercado, Jorge Manuel; Perez-garcia, Jesus Mª; Rubio-Paramio, Miguel Angel; Vizán-idoipe, Miguel Angel	Automated System For Injection Mold Design And Cost Calculation. Objetives and Opportunities. Comunicación en congreso. XXV INTERNATIONAL CONFERENCE ON GRAPHICS ENGINEERING. DONOSTIA-SAN SEBASTIAN, 2015
Martín-Doñate, Cristina; Mercado, Jorge Manuel; Rubio-Paramio, Miguel Angel	Application Of Plastic Parts Discretization for Analyzing Geometric Demoldability. Comunicación en congreso. XXV INTERNATIONAL CONFERENCE ON GRAPHICS ENGINEERING. DONOSTIA-SAN SEBASTIAN, 2015
Terrados-Cepeda, Julio	Sustainable energy model proposal for Jaen province. Energy and socioeconomic impacts. Comunicación en congreso. SUSTAINABLE DEVELOPMENT OF ENERGY, WATER AND ENVIRONMENT SYSTEMS (SDEWES). DUBROVNIK, CROATIA, 2015
Aguilera-Puerto, Daniel; Almazan-lazaro, Miguel Angel; Martín-Doñate, Cristina; Mercado, Jorge Manuel; Perez-garcia, J; Rubio-Paramio, Miguel Angel; Vizan-idoipe, Jm	*Analytical Calculation Model For Determinig The Cycle Time In Injection Molding Parts Applied To Design Optimization Algorithms. Comunicación en congreso. The 2016 International Conference on High Performance and Optimum Design of Structures and Materials*
Palomares-muñoz, Isis; Rojas-Sola, Jose Ignacio	3D MODELING AND FUNCTIONAL ANALYSIS OF A SPANISH ARTICULATED METAL HEADFRAME FOR MINERAL EXTRACTION: COMPARATIVE ANALYSIS WITH A MASONRY HEADFRAME. Comunicación en congreso. XXV INTERNATIONAL CONFERENCE ON GRAPHIC ENGINEERING. DONOSTIA - SAN SEBASTIÁN, 20
Aguilera-Puerto, Daniel; Márquez-Sevillano, Juan De Juanes; Martín-Doñate, Cristina; Mercado-colmenero, Jorge Manuel; Perez-Garcia, Jesus Maria; Rubio-Paramio, Miguel Angel; Vizán-idoipe, Antonio	AUTOMATED SYSTEM FOR INJECTION MOLD DESIGN AND COST CALCULATION. OBJECTIVES AND OPPORTUNITIES. Comunicación en congreso. XXV INTERNATIONAL CONFERENCE ON GRAPHICS ENGINEERING. DONOSTIA-SAN SEBASTIAN, 2015
Rojas-Sola, Jose Ignacio	El diseño industrial como elemento de innovación y comunicación en el desarrollo de productos. Conferencias impartidas. Jornadas de innovación en el desarrollo y comunicación de productos. , 2015
Dorado-Vicente, Rubén; F. Guerrero-Villar; López-García, Rafael; Mercado, Jorge Manuel; Romero-Carrillo, Pablo Eduardo	Computation of Instantaneous Cutter Engagement in 2.5D Pocket Machining. Poster en Congreso. 6th Manufacturing Engineering Society International Conference 2015. Barcelona, 2015

(*) Datos contrastados con revistas JCR de acuerdo a los últimos listados publicados. (revistas año 2014)

uja Universidad de Jaén

Sistema de Información Científica de Andalucía
Sica 2.0 Consejería de Economía y Conocimiento
Datos a fecha Mayo 2016

UNIVERSIDAD DE JAÉN. INGENIERÍA MECÁNICA Y MINERA	
PRODUCCIÓN CIENTÍFICA	AÑO 2015
* **Nº TOTAL PUBLICACIONES EN REVISTAS JCR**	**20**
1. PRIMER CUARTIL	13
2. SEGUNDO CUARTIL	3
3. TERCER CUARTIL	0
4. CUARTO CUARTIL	4
TOTAL PUBLICACIONES EN REVISTAS REGISTRADAS EN SICA	**31**
LIBROS	**0**
CAPITULOS DE LIBROS	**3**
PATENTES	**1**
Nº TOTAL APORTACIONES A CONGRESOS	**25**
PONENCIAS	1
COMUNICACIONES	16
CONFERENCIAS	1
POSTER	7
OTROS	0

DESARROLLO DE RESULTADOS	
AUTORES	PRODUCCIÓN
Dorado-Vicente, Rubén; F. Guerrero-Villar; Jiménez-González, José Ignacio; Torres-Jiménez, Eloísa	Development of Vertical Wind Turbines via FDM Prototypes. Procedia Engineering (1877-7058). 2015. vol. - 132. Pag.78 - 85
Dorado-Vicente, Rubén; F. Guerrero-Villar; López-García, Rafael; Mercado, Jorge Manuel; Romero-Carrillo, Pablo Eduardo	Computation of Instantaneous Cutter Engagement in 2.5D Pocket Machining. Procedia Engineering (1877-7058). 2015. vol.132 - . Pag.464 - 471
Díaz-Garrido, Francisco Alberto; Dorado-Vicente, Rubén; García-Collado, Alberto José; Vasco-Olmo, José Manuel	Experimental evaluation of crack shielding during fatigue crack growth using digital image correlation. Fatigue and Fracture of Engineering Materials and Structures (1460-2695). 2015. vol.38 - 2. Pag.223 - 237
Alejo, M.; Galdon-requena, Juan Manuel; Gutierrez-soler, Luis Maria; Martínez-López, Julián; Novo, Alex; Ortiz, A.j.; Rey-Arrans, Francisco Javier	Electrical resistivity imaging (ERI) and ground-penetrating radar (GPR). survey at the Giribaile site (upper Guadalquivir valley; southern Spain). Journal of Applied Geophysics (). 2015. vol. - 123. Pag.218 - 226
Calero-De Hoces, Francisca Monica; Corpas-Iglesias, Francisco Antonio; Cotes-Palomino, Maria Teresa; Eliche-Quesada, Dolores; Iglesias-Godino, Francisco Javier; Martínez-García, Carmen; Pérez-Latorre, Francisco José	Study of waste from two-phase olive oil extraction as an additive in ceramic material. Key Engineering Materials (1013-9826). 2015. vol.663 - . Pag.86 - 93
Gutiérrez-Montes, Cándido; Jiménez-González, José Ignacio; Lorite-Díez, Manuel; Martinez-Bazan, Jesús Carlos	Blunt-body drag reduction through base cavity shape optimization. Bulletin of the American Physical Society (0003-0503). 2015. vol.60 - 21. Pag.134 - 135
Brancher, Pierre; Jiménez-González, José Ignacio; Martinez-Bazan, Jesús Carlos	Modal and non-modal evolution of perturbations for parallel round jets. Bulletin of the American Physical Society (0003-0503). 2015. vol.60 - 21. Pag.229 - 229
Cano-Lozano, José Carlos; Magnaudet, Jacques; Martinez-Bazan, Jesús Carlos; Tchoufag, Joel	Three dimensional numerical simulations of a bubble rising in an unbounded weakly viscous fluid. Bulletin of the American Physical Society (0003-0503). 2015. vol.60 - 21. Pag.636 - 636
Díaz-Garrido, Francisco Alberto; Vasco-Olmo, José Manuel	Experimental evaluation of plasticity-induced crack shielding from crack tip displacement fields. Fracture and Structural Integrity (1971-8993). 2015. vol.IX - 33. Pag.191 - 198
Dorado-Vicente, Rubén; López-García, Rafael; Romero-Carrillo, Pablo Eduardo; Torres-Jiménez, Eloísa	Patrimonio Industrial inmaterial relativo a "150 años de fundiciones en Córdoba". Dyna (Bilbao. Internet) (1989-1490). 2015. vol. - 5. Pag.469 - 474
Bolaños-Jiménez, Mª Rocío; Gutiérrez-Montes, Cándido; Martinez-Bazan, Jesús Carlos; Ruiz-Rus, Javier; Sevilla-Santiago, Alejandro	A novel technique to control the bubble formation process in a co-flow configuration with planar geometry. Bulletin of the American Physical Society (0003-0503). 2015. vol.60 - 21. Pag.618 - 618
Delgado-García, Antonio; Pérez-Latorre, Francisco José	A GIS-based quality assessment model for olive tree irrigation waterin southern Spain. Agricultural water management (Print) (). 2015. vol.1 - 48. Pag.232 - 240

Gutiérrez-Montes, Cándido	Fire experiments and simulations in a full-scale atrium under transient and asymmetric venting conditions. Fire Technology (0015-2684). 2015. vol.52 - 1. Pag.51 - 78
Bohórquez-Rodríguez De Medina, Patricio	Stochastic interpretation of the advection diffusion equation and its relevance to bed load transport. Journal of Geophysical Research: Earth Surface (). 2015. vol. - 210. Pag.1 - 23
Díaz-Garrido, Francisco Alberto; Dorado-Vicente, Rubén; Romero-Carrillo, Pablo Eduardo; Torres-Jiménez, Eloísa	Analytic construction and analysis of spiral pocketing via linear morphing. Computer Aided Design (0010-4485). 2015. vol.1 - 69. Pag.1 - 10
Hidalgo-martínez, Manuel; Jiménez-González, José Ignacio; Martín-Alcántara, Antonio; Sanmiguel-Rojas, Enrique	Analytical approaches to oscillators with nonlinear springs in parallel and series connections. Mechanism and Machine Theory (0094-114X). 2015. vol.93 - . Pag.39 - 52
Ancey, Christophe; Bohórquez-Rodríguez De Medina, Patricio	Stochastic-deterministic modeling of bed load transport in shallow water flow over erodible slope: Linear stability analysis and numerical simulation. Advances in water resources (0309-1708). 2015. vol.83 - . Pag.36 - 54
Bolaños-Jiménez, Mª Rocío; Cano-Lozano, José Carlos; Gutiérrez-Montes, Cándido; Martinez-Bazan, Jesús Carlos	The use of Volume of Fluid technique to analyze multiphase flows: specific case of bubble rising in still liquids. Applied Mathematical Modelling. Elsevier Editorial (0307-904X). 2015. vol.39 - . Pag.3290 - 3305
Brancher, Pierre; Jiménez-González, José Ignacio; Martinez-Bazan, Jesús Carlos	Modal and non-modal evolution of perturbations for parallel round jets. PHYSICS OF FLUIDS (1070-6631). 2015. vol.27 - 4. Pag.044105-1 - 044105-19
Gordillo-Arias, Jose Manuel; Martinez-Bazan, Jesús Carlos; Rodríguez-Rodríguez, Javier; Sevilla-Santiago, Alejandro	Generation of microbubbles with applications to industry and medicine. Annual review of fluid mechanics (Print) (0066-4189). 2015. vol.45 - . Pag.405 - 429
Casanova-Peláez, Pedro José; Cruz-Peragón, Fernando A.; Gómez-De La Cruz, Francisco Javier; Palomar-Carnicero, José Manuel	A vital stage in the large-scale production of biofuels from spent coffee grounds: The drying kinetics. Fuel Processing Technology (0378-3820). 2015. vol.130 - . Pag.188 - 196
Casanova-Peláez, Pedro José; Cruz-Peragón, Fernando A.; Gómez-De La Cruz, Francisco Javier; López-García, Rafael	Review of the drying kinetics of olive oil mill wastes: Biomass recovery. Bioresources (1930-2126). 2015. vol.10 - 3. Pag.6055 - 6080
Casanova-Peláez, Pedro José; Cruz-Peragón, Fernando A.; Gómez-De La Cruz, Francisco Javier; Palomar-Carnicero, José Manuel	Modeling of olive-oil mill waste rotary dryers: Green energy recovery systems. Applied thermal engineering (1359-4311). 2015. vol.80 - . Pag.362 - 373
Casanova-Peláez, Pedro José; Cruz-Peragón, Fernando A.; Gómez-De La Cruz, Francisco Javier; Palomar-Carnicero, José Manuel	Experimental determination of effective moisture diffusivity during the drying of clean olive stone: Dependence of temperature, moisture content and sample thickness. Fuel Processing Technology (0378-3820). 2015. vol.137 - . Pag.320 - 326
Martinez-Bazan, Jesús Carlos	About bubbles and vortex rings. Journal of Fluid Mechanics (0022-1120). 2015. vol.780 - . Pag.1 - 4
Bohórquez-Rodríguez De Medina, Patricio	Well-posed and ill-posed behaviour of the μ(I)-rheology for granular flow. Journal of Fluid Mechanics (0022-1120). 2015. vol.779 - . Pag.794 - 818
Luque-Escamilla, Pedro Luis; Martínez-Aroza, José; Marti-Ribas, Josep	The precessing jets of 1E 1740.7-2942. ASTRONOMY AND ASTROPHYSICS (0004-6361). 2015. vol.584 - A122. Pag.1 - 9
Casares, Jorge; Luque-Escamilla, Pedro Luis; Marcote, Benito; Marti-Ribas, Josep; Nuñez, Jorge; Paredes-fortuny, Xavier; Paredes-Poy, Josep Maria; Ribo, Marc	In quest of non-thermal signatures in early-type stars. Astrophysics and space science (0004-640X). 2015. vol.356 - 2. Pag.277 - 284
Bohórquez-Rodríguez De Medina, Patricio	Dynamic simulation of catastrophic late Pleistocene glacial-lake drainage, Altai Mountains, central Asia. International Geology Review (0020-6814). 2015. vol. - . Pag.1 - 23
Casanova-Peláez, Pedro José; Cruz-Peragón, Fernando A.; Manzano-Agugliaro, Francisco; Palomar-Carnicero, José Manuel	Olive Cake Improvement for Bioenergy: the Drying Kinetics. International Journal of Green Energy (1543-5075). 2015. vol.12 - 6. Pag.559 - 569
Almazán -lázaro, Juan A; Díaz-Garrido, Francisco Alberto; Lopez-Alba, Elias	PULVERIZADOR HIDRONEUMÁTICO DE ALTA EFICIENCIA PARA APLICACIÓN FITOSANITARIA EN LA MASA FOLIAR. Dyna (Bilbao) (0012-7361). 2015. vol.90 - 2. Pag.1 - 10
Bohórquez-Rodríguez De Medina, Patricio	Evolución morfosedimentaria de la transformación de un embalse en un humedal (Embalse de Doña Aldonza, Alto Guadalquivir) - Estimación de la degradación específica de la cuenca. Pag: 145 - 154. En: Actas de las IV Jornadas de Ingeniería del Agua: La preci
Bohórquez-Rodríguez De Medina, Patricio	Analysis of Sediment Transport from Recorded Signals of Sediments in a Gravel-Bed River: Role of Sediment Availability. Pag: 477 - 481. En: Engineering Geology for Society and Territory. Ed . Springer. 2015. ISBN 978-3-319-10303-7
Bohórquez-Rodríguez De Medina, Patricio	Simulación numérica de la dinámica fluvial del río Guadalquivir y de su interacción con presas: efecto sobre la colmatación de embalses y agradación del cauce. Pag: 97 - 106. En: Actas de las IV Jornadas de Ingeniería del Agua: La precipitación y los proc
Bohórquez-Rodríguez De Medina, Patricio; Moreno-muro, Francisco Javier; Tovar-Pescador, Joaquín	Simulación numérica de la dinámica fluvial del río Guadalquivir y de su interacción con presas: efecto sobre la colmatación de embalses y agradación del cauce. Ponencia en Congreso. IV Jornadas de Ingeniería del Agua. La precipitación y los procesos erosi
Llamas-borrajo, Juan; Martínez-López, Julián; Trio-maseda, Montserrat	Characterization of contaminated soils with the horizontal method of Capillary Dynamolysis. Comunicación en congreso. X CONGRESO IBÉRICO DE GEOQUÍMICA. LISBOA (PORTUGAL), 2015
Díaz-Garrido, Francisco Alberto; Felipe-Sesé, Luis; Lopez-Alba, Elias; Vasco-Olmo, José Manuel	PROJECTS ON MODELLING AND ANALYSIS OF REAL COMPONENTS AS TEACHING METHODOLOGY I M O O OG N MECHANICAL ENGINEERING DEGREE. Comunicación en congreso. 8th annual International Conference of Education, Research and Innovation. Sevilla, 2015

Casanova-Peláez, Pedro José; Cruz-Peragón, Fernando A.; Gómez-De La Cruz, Francisco Javier; Pacheco-Reyes, Rafael; Palomar-Carnicero, José Manuel; Sánchez-Villasclaras, Sebastián	Water diffusion coefficients during the drying of two-phase olive mill waste from an experimental design of two variables.. Comunicación en congreso. 6th International Congress of Energy and Environment Engineering and Management. PARIS FRANCIA, 2015
Almazán-lázaro, Juan Antonio; Díaz-Garrido, Francisco Alberto; Felipe-Sesé, Luis; Lopez-Alba, Elias; Vasco-Olmo, José Manuel	TEACHING METHODOLOGY TO STUDY AND MANUFACTURE COMPOSITE MATERIALS AND THEIR USE IN THE INDUSTRY. Comunicación en congreso. International Conference of Education, Research and Innovation. Sevilla, 2015
Pérez-Latorre, Francisco José	Aplicación de los SIG en la mejora de la calidad del agua de riego de olivar de la provincia de Jaén (España) mediante la mezcla de aguas superficiales y subterráneas.. Comunicación en Exposición. XVII Simposio Científico-Técnico de Expoliva 2015. JAÉN (E
Bohórquez-Rodríguez De Medina, Patricio	Regularising granular flow rheology. Comunicación en congreso. IV Conference on Particle-Based Methods. , 2015
Díaz-Garrido, Francisco Alberto; Felipe-Sesé, Luis; Piñeiro-ave, José; Siegmann, Philip	An automated calibration system that combines fringe projection and 2D digital image correlation. Comunicación en congreso. SPIE Optical Systems Design 2015. Alemania (Jena), 2015
Bohórquez-Rodríguez De Medina, Patricio	Morphodynamic instability in a novel Saint-Venant-Exner model for bedload transport. Comunicación en congreso. Advances in Numerical Modelling of Hydrodynamics workshop. , 2015
Díaz-Garrido, Francisco Alberto; Vasco-Olmo, José Manuel	Experimental evaluation of plasticity-induced crack shielding from crack tip displacement fields. Comunicación en congreso. Third IJFatigue & FFEMS Joint Workshop. URBINO, ITALIA, 2015
Cruz-Peragón, Fernando A.; Gómez-De La Cruz, Francisco Javier; Palomar-Carnicero, José Manuel; Torres-Jiménez, Eloísa	EXPERIENCES IN MECHANICAL ENGINEERING RELATED TO THERMODYNAMIC CLOSED SYSTEMS. Comunicación en congreso. ICERI 2015. International Conference of Education, Research and Innovation. Sevilla, 2015
Dorado-Vicente, Rubén; Jiménez-castillo, Gabino; Muñoz-Rodríguez, Francisco José; Rus-Casas, Catalina; Torres-Jiménez, Eloísa	DEVELOPING VIRTUAL INSTRUMENT FOR THE SUBJECT DATA ACQUISITION SYSTEMS OF THE DEGREE IN INDUSTRIAL ELECTRONIC ENGINEERING. Comunicación en congreso. 9th INTERNATIONAL TECHNOLOGY, EDUCATION AND DEVELOPMENT CONFERENCE. MADRID. ESPAÑA, 2015
Casanova-Peláez, Pedro José; Cruz-Peragón, Fernando A.; Gómez-De La Cruz, Francisco Javier; Palomar-Carnicero, José Manuel	Design and modeling of an experimental rotary dryer of olive stone. Comunicación en congreso. International Conference on Chemical and Biochemical Engineering. PARIS FRANCIA, 2015
Cruz-Peragón, Fernando A.; Gómez-Moreno, Ángel; Palomar-Carnicero, José Manuel	DATA ACQUISITION SYSTEMS IN RENEWABLE ENERGY. Comunicación en congreso. 9TH INTERNATIONAL TECHNOLOGY, EDUCATION AND DEVELOPMENT CONFERENCE, INTED2015.. - MADRID,, 2015
Cruz-Peragón, Fernando A.; Dorado-Vicente, Rubén; Romero-Carrillo, Pablo Eduardo; Rus-Casas, Catalina; Torres-Jiménez, Eloísa	COLLABORATIVE ENGINEERING WORK EVALUATION VIA WIKIS. Comunicación en congreso. 9th INTERNATIONAL TECHNOLOGY, EDUCATION AND DEVELOPMENT CONFERENCE. Madrid Spain, 2015
F. Guerrero-Villar; Gómez-De La Cruz, Francisco Javier; Quero-perabá, Fuensanta; Torres-Jiménez, Eloísa	CALIBRATION METHOD FOR A HEAT TRANSFER EQUIPMENT AND ITS APPLICATION TO LABS. Comunicación en congreso. ICERI 2015. International Conference of Education, Research and Innovation. Sevilla, 2015
Cruz-Peragón, Fernando A.; Gómez-Moreno, Ángel; Palomar-Carnicero, José Manuel	TEACHING DIFFERENT TYPES OF AIR CONDITIONING SYSTEMS USING SIMULATION SOFTWARE. Comunicación en congreso. 9TH INTERNATIONAL TECHNOLOGY, EDUCATION AND DEVELOPMENT CONFERENCE, INTED2015.. - MADRID,, 2015
Martinez-Bazan, Jesús Carlos	Bubble formation and rising dynamics analyses. Conferencias impartidas. Fluid Mechanics and Combustion Series. San Diego, CA, EEUU, 2015
Benavente-Herrera, Jose; Garrido-Manrique, Jesus; Hidalgo-Estévez, María Del Carmen; Kohfahl-, Claus; Martínez-López, Julián; Rey-Arrans, Francisco Javier; ROJAS-HITA, DIEGO	Characterizing abandoned mining dams by geophysical methods (ERI) and sounding: La Carolina District (Southern Spain). Poster en Congreso. International Mine Water Association Meeting- ICARD-IMWA 2015. , 2015
Dorado-Vicente, Rubén; F. Guerrero-Villar; López-García, Rafael; Mercado, Jorge Manuel; Romero-Carrillo, Pablo Eduardo	Computation of Instantaneous Cutter Engagement in 2.5D Pocket Machining. Poster en Congreso. 6th Manufacturing Engineering Society International Conference 2015. Barcelona, 2015
Dorado-Vicente, Rubén; F. Guerrero-Villar; Jiménez-González, José Ignacio; Torres-Jiménez, Eloísa	Development of Vertical Wind Turbines via FDM Prototypes. Poster en Congreso. Manufacturing Engineering Society International Conference 2015. , 2015
Cortada-Ibañez, Unai; Hidalgo-Estévez, María Del Carmen; Martínez-López, Julián; Rey-Arrans, Francisco Javier	DISPERSIÓN DE ELEMENTOS TRAZA EN SEDIMENTOS FLUVIALES DEL DISTRITO MINERO DE LINARES. Poster en Congreso. SIAGA 2015. MALAGA, 2015
Garrido-Manrique, Jesus; Hidalgo-Estévez, María Del Carmen; Martínez-López, Julián; Rey-Arrans, Francisco Javier; ROJAS-HITA, DIEGO	Electrical resistivity imaging in abandoned mining dams: the influence of measurement conditions (La Carolina District, Southern Spain). Poster en Congreso. 10thICARDIMWA2015. SANTIAGO DE CHILE (CHILE), 2015
Casanova-Peláez, Pedro José; Cruz-Peragón, Fernando A.; Gómez-De La Cruz, Francisco Javier; Pacheco-Reyes, Rafael; Palomar-Carnicero, José Manuel; Sánchez-Villasclaras, Sebastián	New experimental equipment based on a rotary dryer for drying of olive mill by-products.. Poster en Congreso. 6th International Congress of Energy and Environment Engineering and Management. PARIS FRANCIA, 2015
Benavente-Herrera, Jose; De La Torre-López, María José; Hidalgo-Estévez, María Del Carmen; Kohfahl-, Claus; Martínez-López, Julián; Rey-Arrans, Francisco Javier; ROJAS-HITA, DIEGO	Use of oxygen sensors and TDR probes for in situ monitoring of tailings impoundments (Jaen, Spain). Poster en Congreso. 10ª CONFERENCIA INTERNACIONAL DE DRENAJE ÁCIDO Y CONFERENCIA ANUAL IMWA. SANTIAGO DE CHILE. CHILE, 2015

(*) Datos contrastados con revistas JCR de acuerdo a los últimos listados publicados. (revistas año 2014)

Sistema de Información Científica de Andalucía
Sica 2.0 Consejería de Economía y Conocimiento
Datos a fecha Mayo 2016

UNIVERSIDAD DE JAÉN. INGENIERÍA QUÍMICA, AMBIENTAL Y DE LOS MATERIALES	
PRODUCCIÓN CIENTÍFICA	AÑO 2015
* **Nº TOTAL PUBLICACIONES EN REVISTAS JCR**	**14**
1. PRIMER CUARTIL	9
2. SEGUNDO CUARTIL	3
3. TERCER CUARTIL	2
4. CUARTO CUARTIL	0
TOTAL PUBLICACIONES EN REVISTAS REGISTRADAS EN SICA	**23**
LIBROS	**2**
CAPITULOS DE LIBROS	**9**
PATENTES	**0**
Nº TOTAL APORTACIONES A CONGRESOS	**57**
PONENCIAS	2
COMUNICACIONES	22
CONFERENCIAS	1
POSTER	32
OTROS	0

DESARROLLO DE RESULTADOS	
AUTORES	PRODUCCIÓN
Aguilera-Herrera, Mª Paz; Beltrán-Maza, Gabriel; Jimenez-Marquez, Antonio; Sánchez-Villasclaras, Sebastián; Uceda-Ojeda, Marino	Modulation of bitterness and pungency in virgin olive oil from unripe 'Picual' fruits. European Journaol of Lipid Science and Techonolgy (). 2015. vol. - . Pag.0 - 0
Aymen, Mohamed; Beltrán-Maza, Gabriel; Jimenez-Marquez, Antonio; Sanchez-Ortiz, Araceli; Sánchez-Villasclaras, Sebastián	Continuous high power ultrasound treatment befora malaxation, a laboratory scale approach: Effect on virgin olive oil quality criteria and yield. European Journal of Lipid Science and Technology (). 2015. vol. - 117. Pag.0 - 0
Beltrán-Maza, Gabriel; Jimenez-Marquez, Antonio; Pacheco-Reyes, Rafael; Sadkaoui, Abir	Effect of micronized natural talc physicochemical characteristics and dose on breakdown of oil-in-water emulsion. European Journal of Lipid Science and Technology (). 2015. vol. - . Pag. -
Calero-De Hoces, Francisca Monica; Corpas-Iglesias, Francisco Antonio; Cotes-Palomino, Maria Teresa; Eliche-Quesada, Dolores; Iglesias-Godino, Francisco Javier; Martínez-García, Carmen; Pérez-Latorre, Francisco José	Study of waste from two-phase olive oil extraction as an additive in ceramic material. Key Engineering Materials (1013-9826). 2015. vol.663 - . Pag.86 - 93
Eliche-Quesada, Dolores	Reusing of Oil Industry Waste as Secondary Material in Clay Bricks.. Journal of Mineral, Metal and Material Engineering (2414-2115). 2015. vol.1 - . Pag.29 - 39
Cara-Corpas, Cristobal; Castro-Galiano, Eulogio; Delgado, Yaimé; López-Linares, Juan Carlos; Romero-Pulido, Mª Inmaculada	Ethanol production from rape straw by a two-stage pretreatment under mild conditions. Bioprocess and Biosystems Engineering (). 2015. vol.38 - . Pag.1469 - 1478
Cotes-Palomino, Maria Teresa; Eliche-Quesada, Dolores; Martínez-García, Carmen; Pérez-Villarejo, Luis	Production of ceramic material using wastes from brewing industry. Key Engineering Materials (1013-9826). 2015. vol.663 - . Pag.94 - 104
Espínola-Lozano, Francisco; Moya-Vilar, Manuel; Muñoz-Cobo, Antonio Jesus; Ruiz-Ramos, Encarnación	Biosorption of Pb(II) Ions by Klebsiella sp. 3S1 Isolated from a Wastewater Treatment Plant: Kinetics and Mechanisms Studies. BioMed Research International (2314-6141). 2015. vol.2015 - Article ID 719060. Pag.1 - 12
Blazquez-Garcia, Gabriel; Calero-De Hoces, Francisca Monica; Cotes-Palomino, Maria Teresa; Martínez-García, Carmen; Martín-Lara, Mª Ángeles; Ronda -Gálvez, Alicia	PHYSIC-CHEMICAL CHARACTERIZATION OF A WASTE FROM OLIVE INDUSTRY. Key Engineering Materials (1013-9826). 2015. vol.663 - . Pag.140 - 147
Carrasco-Hurtado, Bartolomé; Eliche-Quesada, Dolores; Martínez-Martínez, Sergio; Pérez-Villarejo, Luis; Sanchez-Soto, Pedro Jose; Ureña-Nieto, Carlos	Valorization and inertization of galvanic sludge waste in clay bricks. Applied Clay Science (0169-1317). 2015. vol.105-106 - . Pag.89 - 99
Ballesteros-Perdices, Ignacio; Ballesteros-Perdices, Mercedes; Cara-Corpas, Cristobal; Castro-Galiano, Eulogio; López-Linares, Juan Carlos; Romero-Pulido, Mª Inmaculada; Tourán, Josefina	Optimization of uncatalyzed steam explosion pretreatment of rapeseed straw for biofuel production. Bioresource Technology (0960-8524). 2015. vol.190 - . Pag.97 - 105

Cuevas-Aranda, Manuel; García-Martín, Juan Francisco; Hodaifa-Meri, Gassan; Sánchez-Villasclaras, Sebastián	Oligosaccharides and sugars production from olive stones by autohydrolysis and enzymatic hydrolysis. Industrial Crops and Products (0926-6690). 2015. vol.70 - . Pag.100 - 106
Buslaps, T; Lopez-Crespo, Pablo; Lopez-Moreno, Anselmo; Steuwer, A; Tai, Y. H; Withers, P. J.; Yates, J. R.	Measuring overload effects during fatigue crack growth in bainitic steel by synchrotron X-ray diffraction. International journal of fatigue (0142-1123). 2015. vol.71 - . Pag.11 - 16
Álvarez-vaquerizo, Cristina; Castro-Galiano, Eulogio; Martínez -Patiño, José Carlos; Negro-Álvarez, María José; Oliva-Dominguez, Jose Miguel; ROMERO-GARCÍA, JUAN MIGUEL; Romero-Pulido, Mª Inmaculada; Ruiz-Ramos, Encarnación	High Solids Loading Pretreatment of Olive Tree Pruning with Dilute Phosphoric Acid for Bioethanol Production by Escherichia coli. Energy & Fuels (Print) (0887-0624). 2015. vol.29 - 3. Pag.1735 - 1742
Baeza, Jaime; Cuevas-Aranda, Manuel; Freer, Juanita; Parra, Carolina; Sánchez-Villasclaras, Sebastián	Enhanced ethanol production by simultaneous saccharification and fermentation of pretreated olive stones. Renewable Energy (0960-1481). 2015. vol.74 - . Pag.839 - 847
Azevedo-da Cunha, Rafael; Corpas-Iglesias, Francisco Antonio; Eliche-Quesada, Dolores	Effect of sludge from oil refining industry or sludge from pomace oil extraction industry addition to clay ceramics. Applied Clay Science (0169-1317). 2015. vol.114 - . Pag.202 - 211
Gómez-díaz, Diego; López -garcía, Ana B.; M. Dolores La Rubia García; Navaza-dafonte, Jose M.; Pacheco-Reyes, Rafael	Characterization of MIPA and DIPA aqueous solutions in relation to absorption, speciation and degradation. Journal of Industrial and Engineering Chemistry (1226-086X). 2015. vol.21 - . Pag.428 - 435
Lopez-Crespo, Pablo; Lopez-Moreno, Anselmo; Moreno-Morales, Belen	Characterisation of crack-tip fields in biaxial fatigue based on high-magnification image correlation and electro-spray technique. International journal of fatigue (0142-1123). 2015. vol.71 - . Pag.17 - 25
Cara-Corpas, Cristobal; Castro-Galiano, Eulogio; López-Linares, Juan Carlos; Moya-Vilar, Manuel; Romero-Pulido, Mª Inmaculada; Ruiz-Ramos, Encarnación	Hemicellulose-derived sugars solubilisation of rape straw. Cofermentation of pentoses and hexoses by Escherichia coli. Spanish Journal of Agricultural Research (1695-971X). 2015. vol.13 - 3. Pag.1 - 10
Beltrán-Maza, Gabriel; Jimenez-Marquez, Antonio; Pacheco-Reyes, Rafael; Sadkaoui, Abir	Micronized natural talc with a low particle size and a high carbonate rate is more effective at breaking oil-in-water emulsion. European Journal Of Lipid Science And Technology (Print) (1438-7697). 2015. vol. - 117. Pag.000 - 0001
Castro-Galiano, Eulogio; Espínola-Lozano, Francisco; Moya-Vilar, Manuel; Torres-Sánchez, Antonia De	Comparative study of coadjuvants for extraction of olive oil. European Food Research & Technology (Print) (1438-2377). 2015. vol.241 - 6. Pag.759 - 768
Azorit-Casas, Concepcion; Muñoz-Cobo-Rosales, Joaquin; Órpez-Vela, Rafael; Tellado-Ruiz, Mª Sierra	Fecal-FT-NIRS as a Non-invasive tool for Assessing Diet Quality of Mediterranean Deer. Rangeland Ecology & Management (1550-7424). 2015. vol.68 - . Pag.92 - 99
Corpas-Iglesias, Francisco Antonio; Cotes-Palomino, Maria Teresa; Eliche-Quesada, Dolores; Iglesias-Godino, Francisco Javier; Martínez-García, Carmen	Study of the wet pomace as an additive in ceramic material. Desalination and Water Treatment (1944-3994). 2015. vol. - . Pag.1 - 7
Espínola-Lozano, Francisco	Compuestos volátiles del aceite de oliva virgen y su relación con el análisis sensorial. Ed.. - MADRID,. amv ediciones. 2015. ISBN 9788494345180
Espínola-Lozano, Francisco	Tutorial de Aspen Plus. Introducción y modelos simples de operaciones unitarias. Ed.. - Jaén, España. Universidad de Jaén. Servicio de Publicaciones. 2015. ISBN 9788484399315
Duran-Dominguez, Guadalupe; Pérez-Villarejo, Luis; Sanchez-Soto, Pedro Jose	Milenaria ciudad de arcilla: Guadix y su cerámica artística. Pag: 145 - 147. En: Teófilo Sanfeliú Montolio. Más allá de la Geología. Ed . Publicaciones de la Universidad Jaume I. Servicio de Comunicación y Publicaciones.. 2015. ISBN 978-84-16356-15-7
Martínez-Martínez, Sergio; Moreno-Rodríguez, Rosa María; Pérez-Villarejo, Luis; Sanchez-Soto, Pedro Jose	Desarrollo y evolución de las fases cristalinas con la temperatura en una sienita alterada. Pag: 131 - 134. En: Teófilo Sanfeliú Montolio. Más allá de la Geología. Ed . Publicaciones de la Universidad Jaume I. Servicio de Comunicación y Publicaciones.. 20
Corpas-Iglesias, Francisco Antonio; Gutierrez-Soler, Luis Mª	Phicaria. III Encuentros Internacionales del Mediterráneo. Pag: 280 - 287. En: Phicaria. III Encuentros Internacionales del Mediterráneo.. Ed . Universidad Popular de Mazarrón.. 2015. ISBN 978-84-606-6347-8
Alcalá-Reyes, Sonia; Espínola-Lozano, Francisco; Moya-Vilar, Manuel; Ocaña-Moral, María Teresa; Torres-Sánchez, Antonia De; Vidal-Castro, Alfonso Manuel	Influencia del CaCO3 en el rendimiento y la calidad del aceite de oliva virgen de olivar intensivo. Pag: 1 - 8. En: El Aceite de Oliva. Actas Simposio Expoliva 2015. Ed . . 2015. ISBN ISBN. 978-84-938900-5-6
Alcalá-Reyes, Sonia; Espínola-Lozano, Francisco; Moya-Vilar, Manuel; Ocaña-Moral, María Teresa; Torres-Sánchez, Antonia De; Vidal-Castro, Alfonso Manuel	Influencia de nuevos coadyuvantes en el rendimiento de extracción del aceite de oliva. Pag: 1 - 8. En: El Aceite de Oliva. Actas Simposio Expoliva 2015. Ed . . 2015. ISBN ISBN. 978-84-938900-5-6
Alcalá-Reyes, Sonia; Espínola-Lozano, Francisco; Moya-Vilar, Manuel; Ocaña-Moral, María Teresa; Torres-Sánchez, Antonia De; Vidal-Castro, Alfonso Manuel	Estudio combinado de los principales factores tecnológicos del proceso de elaboración del aceite de oliva virgen en el contenido de compuestos fenólicos. Pag: 1 - 8. En: El Aceite de Oliva. Actas Simposio Expoliva 2015. Ed . . 2015. ISBN ISBN. 978-84-9389
Espínola-Lozano, Francisco; Gonzalez-suarez, Erenio; Moya-Vilar, Manuel	Aspectos técnicos económicos en la en la evaluación de alternativas de inversión en la industria de procesos químicos y fermentativos. Pag: 91 - 111. En: Vías para la gestión de conocimiento con apoyo de la comunidad científica: para contribuir a la mitig
Alcalá-Reyes, Sonia; Espínola-Lozano, Francisco; Moya-Vilar, Manuel; Ocaña-Moral, María Teresa; Torres-Sánchez, Antonia De; Vidal-Castro, Alfonso Manuel	Influencia de las condiciones de obtención del aceite de oliva virgen en el contenido de oleocantal. Pag: 1 - 6. En: El Aceite de Oliva. Actas Simposio Expoliva 2015. Ed . . 2015. ISBN ISBN. 978-84-938900-5-6
Corpas-Iglesias, Francisco Antonio; Eliche-Quesada, Dolores	Valorization of Liquid Effluents from Olive Oil Extraction Activity in the Production of Ceramic Bricks: Influence of Conformation Process.. Pag: 29 - 52. En: Fruit and Pomace Extracts: Biological Activity, Potential Applications and Beneficial Health Eff
Pérez-Villarejo, Luis	Characterization of ash from biomass combustion. Viability of use as raw material for cement chemically modified and activated. Ponencia en Congreso. 14 th International Conference European Ceramic Society. , 2015

Vidal-Castro, Alfonso Manuel	Estudio combinado de los principales factores tecnológicos del proceso de elaboración del aceite de oliva virgen en el contenido de compuestos fenólicos. Ponencia en Congreso. XVII Simposio Científico-Técnico de Expoliva 2015. JAÉN (ESPAÑA), 2015
Alcalá-Reyes, Sonia; Espínola-Lozano, Francisco; Moya-Vilar, Manuel; Ocaña-Moral, María Teresa; Torres-Sánchez, Antonia De; Vidal-Castro, Alfonso Manuel	Estudio combinado de los principales factores tecnológicos del proceso de elaboración del aceite de oliva virgen en el contenido de compuestos fenólicos. Comunicación en congreso. XVII Simposio Científico-Técnico de Expoliva 2015. JAÉN (ESPAÑA), 2015
Martínez-Cartas, Mª Lourdes	Comparative study of fermentation of arabinose and xylose by Hansenula polymorphs. Comunicación en congreso. EUBCE 2015. Austria, Viena, 2015
Barta, Zsolt; Cara-Corpas, Cristobal; Castro-Galiano, Eulogio; Fehér, Csaba; ROMERO-GARCÍA, JUAN MIGUEL; Ruiz-Ramos, Encarnación	Xylitol production from pretreated olive stone. Comunicación en congreso. 37th Symposium on Biotechnology for Fuels and Chemicals. San Diego, EEUU, 2015
Casanova-Peláez, Pedro José; Cruz-Peragón, Fernando A.; Gómez-De La Cruz, Francisco Javier; Pacheco-Reyes, Rafael; Palomar-Carnicero, José Manuel; Sánchez-Villasclaras, Sebastián	Water diffusion coefficients during the drying of two-phase olive mill waste from an experimental design of two variables.. Comunicación en congreso. 6th International Congress of Energy and Environment Engineering and Management. PARIS FRANCIA, 2015
Carrasco-Hurtado, Bartolomé; Cuevas-Aranda, Manuel; Eliche-Quesada, Dolores; Martínez-cartas, Lourdes; Pérez-Villarejo, Luis	Design of practical classes with CES Edupack sofware for teaching in Engineering. Comunicación en congreso. International Congress of Education, Innovation and Learning Technologies (Iceilt). GRANADA SPAIN, 2015
Alcalá-Reyes, Sonia; Espínola-Lozano, Francisco; Moya-Vilar, Manuel; Ocaña-Moral, María Teresa; Torres-Sánchez, Antonia De; Vidal-Castro, Alfonso Manuel	Embalsamiento a la intemperie de pastas de aceituna mezcladas con coadyuvantes de acción tecnológica. Comunicación en congreso. I Congreso Internacional de Aceite de Oliva "Current trends and new challenges in olive sector". Murcia (España), 2015
Alcalá-Reyes, Sonia; Espínola-Lozano, Francisco; Moya-Vilar, Manuel; Ocaña-Moral, María Teresa; Torres-Sánchez, Antonia De; Vidal-Castro, Alfonso Manuel	Influencia de las condiciones de obtención del aceite de oliva virgen en el contenido de oleocantal. Comunicación en congreso. XVII Simposio Científico-Técnico de Expoliva 2015. JAÉN (ESPAÑA), 2015
Martínez-Cartas, Mª Lourdes	In contact with the business reality to promote the entrepreneurship and the motivation in engineering students. Comunicación en congreso. International Congress on Education, Innovation and Learning Technologies,. , , , . FACULTAD DE FARMACIA. UNIVERSIDA
Cara-Corpas, Cristobal; Castro-Galiano, Eulogio; Gómez, Andrés; López-Linares, Juan Carlos; Moya-Vilar, Manuel; Romero-Pulido, Mª Inmaculada; Ruiz-Ramos, Encarnación	FRACTIONATION OF RAPESEED STRAW BY A SEQUENTIAL PRETREATMENT. Comunicación en congreso. 1ST INTERNATIONAL WORKSHOP ON BIOREFINERY OF LIGNOCELLULOSIC MATERIALS. - RECTORADO DE LA UNIVERSIDAD DE CÓRDOBA- ESPAÑA, 2015
Martínez-Cartas, Mª Lourdes	Flat-plate anbubble colum photobioreactors for culture of chorella pyrenoidosa using secondarily treated sewage. Comunicación en congreso. 23rd European Biomass Conference and Exhibition. Viena, 2015
Alcalá-Reyes, Sonia; Espínola-Lozano, Francisco; Moya-Vilar, Manuel; Ocaña-Moral, María Teresa; Torres-Sánchez, Antonia De; Vidal-Castro, Alfonso Manuel	Estudio combinado de los principales factores tecnológicos del proceso de elaboración del aceite de oliva virgen en el contenido de compuestos fenólicos. Comunicación en congreso. XVII Simposio Científico-Técnico de Expoliva 2015. JAÉN (ESPAÑA), 2015
Espínola-Lozano, Francisco; Fernández-Valdivia, Diego Ginés; Jimenez-Marquez, Antonio; Moya-Vilar, Manuel; Torres-Sánchez, Antonia De	Modelado del comportamiento del alcohol fenólico [2-(3,4-dihidroxifenil) etanol] presente en el aceite de oliva virgen, variedad Picual. Comunicación en congreso. XVII Simposio Científico-Técnico de Expoliva 2015. JAÉN (ESPAÑA), 2015
Alcalá-Reyes, Sonia; Espínola-Lozano, Francisco; Fernández-Valdivia, Diego Ginés; Moya-Vilar, Manuel; Torres-Sánchez, Antonia De; Vidal-Castro, Alfonso Manuel	Optimización de las condiciones de elaboración del aceite de oliva virgen para la obtención de compuestos volátiles. Comunicación en congreso. I Congreso Internacional de Aceite de Oliva "Current trends and new challenges in olive sector". Murcia (España)
Eliche-Quesada, Dolores	Recycling of olive pomace bottom ash for fired clay bricks. Comunicación en congreso. World Congress and Expo on Recycling. . BARCELONA, - BARCELONA, ESPAÑA, 2015
Eliche-Quesada, Dolores; Martínez-Martínez, Sergio; Pérez-Villarejo, Luis; Sanchez-Soto, Pedro Jose	Characterization of ash from biomass combustion. Viability of use as raw material for cement chemically modified and activated. Comunicación en congreso. 14th International Conference of the European Ceramic Society. Toledo (Spain), 2015
Alcalá-Reyes, Sonia; Espínola-Lozano, Francisco; Moya-Vilar, Manuel; Ocaña-Moral, María Teresa; Torres-Sánchez, Antonia De; Vidal-Castro, Alfonso Manuel	Influencia de las condiciones de obtención del aceite de oliva virgen en el contenido de oleocantal. Comunicación en congreso. XVII Simposio Científico-Técnico de Expoliva 2015. JAÉN (ESPAÑA), 2015
Calero-De Hoces, Francisca Monica; Cotes-Palomino, Maria Teresa; Eliche-Quesada, Dolores; Martínez-García, Carmen; Martín-lara, Maria Ángeles; Ronda-álvarez, Alicia	Estudio preliminar del uso del compost de alpeorujo y estiércol de caballo para la obtención de extractos líquidos. Comunicación en congreso. XVII SIMPOSIUM CIENTÍFICO-TÉCNICO. EXPOLIVA (2015). - JAÉN, ESPAÑA, 2015
Alcalá-Reyes, Sonia; Espínola-Lozano, Francisco; Moya-Vilar, Manuel; Ocaña-Moral, María Teresa; Torres-Sánchez, Antonia De; Vidal-Castro, Alfonso Manuel	Influencia de nuevos coadyuvantes en el rendimiento de extracción del aceite de oliva. Comunicación en congreso. XVII Simposio Científico-Técnico de Expoliva 2015. JAÉN (ESPAÑA), 2015
Cuevas-Aranda, Manuel; Eliche-Quesada, Dolores; Martínez-Cartas, Mª Lourdes; Pérez-Villarejo, Luis	Design of practical classes with CES Edupack software for teaching in Engineering. Comunicación en congreso. International Congress on Education, Innovation and Learning Technologies. , , , . FACULTAD DE FARMACIA. UNIVERSIDAD DE GRANADA, 2015
Alcalá-Reyes, Sonia; Espínola-Lozano, Francisco; Moya-Vilar, Manuel; Ocaña-Moral, María Teresa; Torres-Sánchez, Antonia De; Vidal-Castro, Alfonso Manuel	Influencia del carbonato cálcico en el rendimiento y la calidad del aceite de oliva virgen. Comunicación en congreso. XVII Simposio Científico-Técnico de Expoliva 2015. JAÉN (ESPAÑA), 2015
Corpas-iglesias, Francisco A.; Eliche-Quesada, Dolores	Lodos procedentes del tratamiento de aguas residuales de la industria de extracción de orujo como materia prima para la fabricación de ladrillos cerámicos. Comunicación en congreso. XVII Simposium Científico-Técnico EXPOLIVA. - JAÉN, ESPAÑA, ESPAÑA, 2015
Eliche-Quesada, Dolores; La Rubia-garcía, Mª Dolores; Martínez-Cartas, Mª Lourdes	Application of a collaborative work environment for the teaching of Materials Science and Environmental Technology. Comunicación en congreso. International Congress on Education, Innovation and Learning Technologies,. , , , . FACULTAD DE FARMACIA. UNIVERS

ROMERO-GARCÍA, JUAN MIGUEL	La biomasa del olivar como fuente energética y de bioproductos. Avances hacia la biorrefinería del olivar. Conferencias impartidas. Seminarios del laboratorio de Biocombustibles del CINVESTAV (Unidad Guadalajara). , 2015
Cara-Corpas, Cristobal; Castro-Galiano, Eulogio; Fernández-Bolaños-Guzmán, Juan; Lama-Muñoz, Antonio; Martínez -Patiño, José Carlos; Moya-Vilar, Manuel; Rodríguez-Gutiérrez, Guillermo; ROMERO-GARCÍA, JUAN MIGUEL; Romero-Pulido, Mª Inmaculada; Ruiz-Ramos,	Steam explosion pretreatment for recovering antioxidant compounds from olive leaves. Poster en Congreso. Biorefinery for Food, Fuels and Materials 2015. Montpellier. France, 2015
Alcalá-Reyes, Sonia; Vidal-Castro, Alfonso Manuel	Influencia de nuevos coadyuvantes en el rendimiento de extracción del aceite de oliva. Poster en Congreso. XVII Simposio Científico-Técnico de Expoliva 2015. JAÉN (ESPAÑA), 2015
Alcalá-Reyes, Sonia; Vidal-Castro, Alfonso Manuel	Influencia del carbonato cálcico en el rendimiento y la calidad del aceite de oliva virgen. Poster en Congreso. XVII Simposio Científico-Técnico de Expoliva 2015. JAÉN (ESPAÑA), 2015
Alcalá-Reyes, Sonia; Espínola-Lozano, Francisco; Fernández-Valdivia, Diego Ginés; Ocaña-Moral, María Teresa; Torres-Sánchez, Antonia De; Vidal-Castro, Alfonso Manuel	Influencia del índice de madurez y regadío en el contenido de compuestos volátiles del aceite de oliva virgen. Poster en Congreso. I Congreso Internacional de Aceite de Oliva "Current trends and new challenges in olive sector". Murcia (España), 2015
Eliche-Quesada, Dolores; La Rubia-garcía, Maria Dolores; Rus-Casas, Catalina	Innovative teaching experiences in Engineering Degree to acquire skills in entrepreneurship. Poster en Congreso. International Congress of Education, Innovation and Learning Technologies (Iceilt). GRANADA SPAIN, 2015
Cotes-Palomino, Maria Teresa; Coves-martínez, Ana; Martínez-García, Carmen; Martínez-nájera, José	Innovative Teaching Techniques in Chemical and Material Engineering: Development of laboratory Practices Videos. Poster en Congreso. International Conference on Sustanaible Materials Science and Technology. , 2015
Alcalá-Reyes, Sonia; Espínola-Lozano, Francisco; Moya-Vilar, Manuel; Ocaña-Moral, María Teresa; Torres-Sánchez, Antonia De; Vidal-Castro, Alfonso Manuel	Influencia de los factores tecnológicos y regadío en el contenido de 3,4-DHPEA-EDA. Poster en Congreso. I Congreso Internacional de Aceite de Oliva "Current trends and new challenges in olive sector". Murcia (España), 2015
Cara-Corpas, Cristobal; Castro-Galiano, Eulogio; Fernández-Bolaños-Guzmán, Juan; Lama-Muñoz, Antonio; Martínez -Patiño, José Carlos; Moya-Vilar, Manuel; Rodríguez-Gutiérrez, Guillermo; ROMERO-GARCÍA, JUAN MIGUEL; Romero-Pulido, Mª Inmaculada; Ruiz-Ramos,	Sugar recovery from olive leaves by steam explosion pretreatment. Poster en Congreso. 1st International Workshop on Biorefinery of Lignocellulosic Materials. Córdoba, España, 2015
Beltrán-Maza, Gabriel; Jimenez-Marquez, Antonio; Pacheco-Reyes, Rafael; Sánchez-marín, Rubén	Floración del olivo en las distintas variedades y sistemas de cultivo. Poster en Congreso. XVII Simposium Científico-Técnico EXPOLIVA 2015. , 2015
Corpas-Iglesias, Francisco Antonio; Cotes-Palomino, Maria Teresa; Coves-martínez, Ana; Iglesias-Godino, Francisco Javier; Martínez-García, Carmen; Martínez-nájera, José	Preparation of bilingual teaching videos for the degree in Industrial Chemical Engineering. Poster en Congreso. International Congress on Education, Innovation and Learning Technologies. , 2015
Barbieri, Luisa; Cortés-jiménez, Rocío; Cotes-Palomino, Maria Teresa; Farías, Romina Daniela; Lancellotti, Isabella; Martínez-García, Carmen	Preliminary study of the production of lightweight aggregates made from waste with fertilizer properties. Poster en Congreso. International Conference on Sustanaible Materials Science and Technology. , 2015
Alcalá-Reyes, Sonia; Espínola-Lozano, Francisco; Moya-Vilar, Manuel; Ocaña-Moral, María Teresa; Torres-Sánchez, Antonia De; Vidal-Castro, Alfonso Manuel	Optimización de los factores tecnológicos para el contenido en tirosol. Poster en Congreso. I Congreso Internacional de Aceite de Oliva "Current trends and new challenges in olive sector". Murcia (España), 2015
Fernández-Hernández, Antonia; García -cruz, Inmaculada; Garcia-Ortiz-Civantos, Concepcion; Pacheco-Reyes, Rafael	Obtención de hortícolas ecológicas en base de compost de alperujo. Poster en Congreso. XVII Simposium Científico-Técnico EXPOLIVA 2015. , 2015
Corpas-Iglesias, Francisco Antonio; Cortés-jiménez, Rocío; Cotes-Palomino, Maria Teresa; Eliche-Quesada, Dolores; Farías, Romina Daniela; Iglesias-Godino, Francisco Javier; Martínez-García, Carmen	Obtaining fertilizers liquid extraction¿ from alpeorujo compost and horse manure: Initial analysis process. Poster en Congreso. International Conference on Sustanaible Materials Science and Technology. , 2015
Casanova-Peláez, Pedro José; Cruz-Peragón, Fernando A.; Gómez-De La Cruz, Francisco Javier; Pacheco-Reyes, Rafael; Palomar-Carnicero, José Manuel; Sánchez-Villasclaras, Sebastián	New experimental equipment based on a rotary dryer for drying of olive mill by-products.. Poster en Congreso. 6th International Congress of Energy and Environment Engineering and Management. PARIS FRANCIA, 2015
Alcalá-Reyes, Sonia; Espínola-Lozano, Francisco; Moya-Vilar, Manuel; Ocaña-Moral, María Teresa; Torres-Sánchez, Antonia De; Vidal-Castro, Alfonso Manuel	Estudio de agregación de mezclas de los coadyuvantes tecnológicos talco y carbonato cálcico. Poster en Congreso. I Congreso Internacional de Aceite de Oliva "Current trends and new challenges in olive sector". Murcia (España), 2015
Alejo -sáez, José Antonio; Alejo-Armijo, María; Corpas-Iglesias, Francisco Antonio; Gutierrez-Soler, Luis Mª; Ortiz-Villarejo, Antonio Jesús	13th European Meeting on Ancient Ceramics. Poster en Congreso. 13th European Meeting on Ancient Ceramics. Atenas, 2015
Fernández-Hernández, Antonia; Garcia-Ortiz-Civantos, Concepcion; Pacheco-Reyes, Rafael; Zamora-martínez, Juan Francisco	Caracterización de los lixiviados del proceso de compostaje de alperujo. Poster en Congreso. XVII Simposium Científico-Técnico EXPOLIVA 2015. , 2015
Cara-Corpas, Cristobal; Castro-Galiano, Eulogio; Martínez -Patiño, José Carlos; Moya-Vilar, Manuel; Negro-Álvarez, María José; Oliva-Dominguez, Jose Miguel; ROMERO-GARCÍA, JUAN MIGUEL; Romero-Pulido, Mª Inmaculada; Ruiz-Ramos, Encarnación	Cofermentaticn of cellulosic and hemicellulosic sugars of olive tree pruning by E. coli MM160. Poster en Congreso. Biorefinery for Food, Fuels and Materials 2015. Montpellier. France, 2015

Eliche-Quesada, Dolores; Galdón-requena, Juan Manuel; Garzón-Garzón, Eduardo; Martínez-Martínez, Sergio; Pérez-Villarejo, Luis; Sanchez-Soto, Pedro Jose	Desarrollo de un nuevo tipo de clínker de cemento que incorpora subproductos procedentes de la industria ladrillera. Poster en Congreso. XXIV Reunión de la Sociedad Española de Arcillas. CITIUS II. Campus Reina Mercedes. Universidad de Sevilla, 2015
Arranz-Mascarós, Paloma; Caballero-Aguila, C. Raquel; Carreras-Egaña, Alfonso Maria; De Gea-Guillen, Gines Alfonso; Liébanas-Torres, Gracia María; Lorite-Martínez, Pedro; Ruiz-Ramos, Encarnación	Design of a rubric for evaluating the undergraduate final year project; written report and oral defense. Poster en Congreso. 8th International Conference of Education, Research and Innovation. SEVILLA, 2015
Bueno-Rodríguez, Juan Salvador; Cotes-Palomino, Maria Teresa; Galán-Arboledas, Rosendo Jesús; Martínez-García, Carmen	Technology properties and valorisation potential of steel ash in traditional clay based bricks. Poster en Congreso. International Conference on Sustanaible Materials Science and Technology. , 2015
Cara-Corpas, Cristobal; Castro-Galiano, Eulogio; Martínez -Patiño, José Carlos; Moya-Vilar, Manuel; Negro-Álvarez, María José; Oliva-Dominguez, Jose Miguel; ROMERO-GARCÍA, JUAN MIGUEL; Romero-Pulido, Mª Inmaculada; Ruiz-Ramos, Encarnación	Dilute acid pretreatment of water extracted olive tree pruning for hemicellulosic solubilization. Poster en Congreso. Biorefinery for Food, Fuels and Materials 2015. Montpellier. France, 2015
Alcalá-Reyes, Sonia; Espínola-Lozano, Francisco; Fernández-Valdivia, Diego Ginés; Moya-Vilar, Manuel; Torres-Sánchez, Antonia De; Vidal-Castro, Alfonso Manuel	Influencia de las condiciones de batido de la pasta en el contenido de derivados secoiridoides del aceite de oliva virgen. Poster en Congreso. I Congreso Internacional de Aceite de Oliva "Current trends and new challenges in olive sector". Murcia (España)
Eliche-Quesada, Dolores; Garzón-Garzón, Eduardo; Martínez-Martínez, Sergio; Pérez-Villarejo, Luis; Sanchez-Soto, Pedro Jose	Estudio de la evolución térmica de una filita mediante análisis térmico y difracción de rayos X de alta temperatura. Poster en Congreso. XXIV Reunión de la Sociedad Española de Arcillas. Sevilla (España), 2015
Cara-Corpas, Cristobal; Castro-Galiano, Eulogio; Martínez -Patiño, José Carlos; ROMERO-GARCÍA, JUAN MIGUEL; Ruiz-Ramos, Encarnación	Ethanolic fermentation of olive stone hemicelulosic derived-sugars with e. coli MM160. Poster en Congreso. 1st International Workshop on Biorefinery of Lignocellulosic Materials. Córdoba, España, 2015
Aranda-Haro, Fermin; Arranz-Mascarós, Paloma; Caballero-Aguila, C. Raquel; Carreras-Egaña, Alfonso Maria; De Gea-Guillen, Gines Alfonso; Liébanas-Torres, Gracia María; Lorite-Martínez, Pedro; Ruiz-Ramos, Encarnación	Evaluation of the curricular external internships at the Faculty of Experimental Sciences at the University of Jaén. Poster en Congreso. 9TH INTERNATIONAL TECHNOLOGY, EDUCATION AND DEVELOPMENT CONFERENCE, INTED2015.. - MADRID,, 2015
Benavides-vera, Nadya L.; Carrasco, María Carmen; OLIVARES-MERINO, INMACULADA; Pacheco-Reyes, Rafael; Sánchez-Villasclaras, Sebastián	Evolución de los parámetros de calidad, compuestos fenólicos y pigmentos en aceites de oliva de producción integrada. Cultivos de tipología tradicional e intensiva. Poster en Congreso. XVII Simposium Científico-Técnico EXPOLIVA 2015. , 2015
Cara-Corpas, Cristobal; Castro-Galiano, Eulogio; Gómez, Andrés; López-Linares, Juan Carlos; Moya-Vilar, Manuel; Romero-Pulido, Mª Inmaculada; Ruiz-Ramos, Encarnación	FRACTIONATION OF RAPESEED STRAW BY A SEQUENTIAL PRETREATMENT. Poster en Congreso. 1ST INTERNATIONAL WORKSHOP ON BIOREFINERY OF LIGNOCELLULOSIC MATERIALS. - RECTORADO DE LA UNIVERSIDAD DE CÓRDOBA- ESPAÑA, 2015
López-García, Ana Belén; Pacheco-Reyes, Rafael; Palmero-rodríguez, Ester María; Rubia-García, Mª Dolores La; Sánchez-Villasclaras, Sebastián	Influencia de la temperatura y del tipo de acero en la corrosión de columnas de absorción de extractoras. Poster en Congreso. XVII Simposium Científico-Técnico EXPOLIVA 2015. , 2015
Cara-Corpas, Cristobal; Castro-Galiano, Eulogio; Martínez -Patiño, José Carlos; Moya-Vilar, Manuel; ROMERO-GARCÍA, JUAN MIGUEL; Romero-Pulido, Mª Inmaculada; Ruiz-Ramos, Encarnación	Detoxification and fermentation of a prehydrolyzate from dilute acid pretreatment of olive tree pruning. Poster en Congreso. 1st International Workshop on Biorefinery of Lignocellulosic Materials. Córdoba, España, 2015
Agabo, Cristina; Hodaifa-Meri, Gassan; Mateo-Quero, Mª Soledad; Moya-López, Alberto J.; Pacheco-Reyes, Rafael	Utilización de la luz ultravioleta y el sistema UV/H2O2 en el tratamiento de las aguas residuales de las almazaras. Poster en Congreso. XVII Simposio Científico-Técnico EXPOLIVA 2015. JAÉN, ESPAÑA, 2015

(*) Datos contrastados con revistas JCR de acuerdo a los últimos listados publicados. (revistas año 2014)

Universidad de Jaén

Sistema de Información Científica de Andalucía
Sica 2.0 Consejería de Economía y Conocimiento
Datos a fecha Mayo 2016

UNIVERSIDAD DE JAÉN. MATEMÁTICAS	
PRODUCCIÓN CIENTÍFICA	AÑO 2015
* **Nº TOTAL PUBLICACIONES EN REVISTAS JCR**	**18**
1. PRIMER CUARTIL	13
2. SEGUNDO CUARTIL	5
3. TERCER CUARTIL	0
4. CUARTO CUARTIL	0
TOTAL PUBLICACIONES EN REVISTAS REGISTRADAS EN SICA	**24**
LIBROS	**2**
CAPITULOS DE LIBROS	**2**
PATENTES	**0**
Nº TOTAL APORTACIONES A CONGRESOS	**15**
PONENCIAS	0
COMUNICACIONES	11
CONFERENCIAS	4
POSTER	0
OTROS	0

DESARROLLO DE RESULTADOS	
AUTORES	PRODUCCIÓN
Erham, Inci; Roldán-López De Hierro, Antonio Francisco; Shahzad, Naseer	Some remarks about the existence of coupled g-coincidence points. Journal of Inequalities and Applications (1025-5834). 2015. vol.2015 - Article ID 2015:52. Pag.1 - 18
Al-sulami, Hamed H.; Karapinar, Erdal; Roldán-López De Hierro, Antonio Francisco	A short-note on "Common fixed point theorems for non-compatible self-maps in generalized metric spaces". Journal of Inequalities and Applications (1025-5834). 2015. vol.2015 - Article ID 2015:55. Pag.1 - 14
Abu-helaiel, Khader; Almira-Picazo, José María	Los teoremas de Fréchet, Montel y Popoviciu y los grafos de los polinomios discontinuos. La Gaceta De La Real Sociedad Matemática Española (1138-8927). 2015. vol.18 - 2. Pag.239 - 268
Carpio-Martínez, Manuel; Jódar-Reyes, Joaquín; Rodríguez-González, Miguel Luis; Zamorano-Toro, Montserrat	A proposed method based on approximation and interpolation for determining climatic zones and its effect on energy demand and CO2 emissions from buildings. Energy and Buildings (ISSN: 0378-7788). 2015. vol. - 87. Pag.253 - 264
Contreras-De La Fuente, Ángel; Ordóñez-Cañada, Carmen; Ordóñez-Cañada, Lourdes	La divisibilidad en manuales para estudiantes de ingeniería informática. Investigacion en Educacion Matematica (1888-0762). 2015. vol. - 19. Pag.431 - 440
Castro-infantes, Ildefonso; Castro-López, Ildefonso	Plane curves with curvature depending on distance to a line. Differential Geometry And Its Applications (Online) ("null"). 2015. vol.44 - February 2016. Pag.77 - 97
De La Sen, Manuel; Martinez-Moreno, Juan; Roldán-López De Hierro, Antonio Francisco; Roldán-López De Hierro, Concepción Beatriz	An approach version of fuzzy metric spaces including an ad hoc fixed point theorem. Fixed Point Theory and Applications (1687-1812). 2015. vol.2015 - Article ID 2015:33. Pag.1 - 23
Karapinar, Erdal; Martinez-Moreno, Juan; Roldán-López De Hierro, Antonio Francisco; Roldán-López De Hierro, Concepción Beatriz	Coincidence point theorems on metric spaces via simulation functions. Journal of Computational and Applied Mathematics (0377-0427). 2015. vol.275 - . Pag.345 - 355
Adell, Jose A; Bustamante-Gonzalez, Jorge; Quesada-Teruel, Jose Maria	Estimates for the moments of Bernstein polynomials. Journal of Mathematical Analysis and Applications (0022-247X). 2015. vol.423 - 1. Pag.114 - 128
Bustamante-Gonzalez, Jorge; Martinez-cruz, Reinaldo; Quesada-Teruel, Jose Maria	Quasi orthogonal Jacobi polynomials and best one-sided L-1 approximation to step functions. Journal of Approximation Theory (0021-9045). 2015. vol.198 - . Pag.10 - 23
De La Sen, Manuel; Roldán-López De Hierro, Antonio Francisco	Some fixed point theorems in Menger probabilistic metric-like spaces. Fixed Point Theory and Applications (1687-1812). 2015. vol.2015 - Article ID 2015:176. Pag.1 - 16
Agarwal, Ravi P.; De La Sen, Manuel; Roldán-López De Hierro, Antonio Francisco	On contractive cyclic fuzzy maps in metric spaces and some related results on fuzzy best proximity points and fuzzy fixed points. Fixed Point Theory and Applications (1687-1812). 2015. vol.2015 - Article ID 2015:103. Pag.1 - 22
Almeida, Ángel; Roldán-López De Hierro, Antonio Francisco; Sadarangani, Kishin	On a fixed point theorem and its application in Dynamic Programming. APPL ANAL DISCR MATH (1452-8630). 2015. vol.9 - 2. Pag.221 - 244

Roldán-López De Hierro, Antonio Francisco; Shahzad, Naseer	New fixed point theorem under R-contractions. Fixed Point Theory and Applications (1687-1812). 2015. vol.2015 - Article ID 2015:98. Pag.1 - 18
Cho, Yeol Je; Martinez-Moreno, Juan; Roldán-López De Hierro, Antonio Francisco; Roldán-López De Hierro, Concepción Beatriz	Multi-dimensional coincidence point theorems for weakly compatible mappings with the CLRg-property in (fuzzy) metric spaces. Fixed Point Theory and Applications (1687-1812). 2015. vol.2015 - Article ID 2015:53. Pag.1 - 12
Shahzad, Naseer; Karapinar, Erdal; Roldán-López De Hierro, Antonio Francisco	On some fixed point theorems (alpha,psi,varphi)-contractivity conditions in metric spaces endowed with transitive binary relations. Fixed Point Theory and Applications (1687-1812). 2015. vol.2015 - Article ID 2015:124. Pag.1 - 24
Agarwal, Ravi P.; Karapinar, Erdal; Roldán-López De Hierro, Antonio Francisco	On an extension of contractivity conditions via auxiliary functions. Fixed Point Theory and Applications (1687-1812). 2015. vol.2015 - Article ID 2015:104. Pag.1 - 28
Aksoy, A. G.; Almira-Picazo, José María	On Montel and Montel-Popoviciu theorems in several variables. Aequationes mathematicae (Print) (0001-9054). 2015. vol.89 - 5. Pag.1335 - 1357
Almira-Picazo, José María; Székelyhidi, Laszlo	Local polynomials and the Montel theorem. Aequationes mathematicae (Print) (0001-9054). 2015. vol.89 - 2. Pag.329 - 338
Almeida, Ángel; Roldán-López De Hierro, Antonio Francisco; Sadarangani, Kishin	On existence and uniqueness of best proximity points under a Popescu's type contractivity condition. Journal of Nonlinear and Convex Analysis (1345-4773). 2015. vol.16 - 3. Pag.529 - 538
Agarwal, Ravi P.; Karapinar, Erdal; Roldán-López De Hierro, Antonio Francisco	Fixed point theorems in quasi-metric spaces and applications to multidimensional fixed points on G*-metric spaces. Journal of Nonlinear and Convex Analysis (1345-4773). 2015. vol.16 - 9. Pag.1787 - 1816
Almeida, Ángel; Roldán-López De Hierro, Antonio Francisco; Sadarangani, Kishin	Weak P-property on product spaces and related multidimensional best proximity point theorems. Journal of Nonlinear and Convex Analysis (1345-4773). 2015. vol.16 - 8. Pag.1593 - 1606
Karapinar, Erdal; Roldán-López De Hierro, Antonio Francisco	Discussion on the equivalence of W-distances with Ω-distances. Journal of Nonlinear and Convex Analysis (1345-4773). 2015. vol.16 - 8. Pag.1583 - 1591
Abu-helaiel, Kh. F.; Almira-Picazo, José María	On Montel's theorem in several variables. Carpathian Journal of Mathematics (1584-2851). 2015. vol.31 - 1. Pag.1 - 10
Agarwal, Ravi P.; Karapinar, Erdal; O'regan, Donal; Roldán-López De Hierro, Antonio Francisco	Fixed point theory in metric type spaces. Ed.. United States. Springer International Publishing. 2015. ISBN 978-3-319-24082-4
Damas-Serrano, Antonio; Jódar-Reyes, Joaquín; Lerma-Fernández, Ana María; Lopez-Moreno, Antonio Jesus; Navas-Ureña, Juan; Ortega-Carpio, Manuela; Rosales-Ródenas, María Consuelo	Tutorial para las prácticas con ordenador de Matemáticas II. Ed.. - Jaén, España. Universidad de Jaén. Servicio de Publicaciones. 2015. ISBN 978-84-8439-908-7
Alfonso, Gerardo; Martinez-Moreno, Juan; Roldán-López De Hierro, Antonio Francisco; Roldán-López De Hierro, Concepción Beatriz	On a new methodology for ranking fuzzy numbers and its application to real economic data. Pag: 973 - 983. En: Proceedings of the 15th International Conference on Computational and Mathematical Methods in Science and Engineering (CMMSE 2015). Ed . 2015 CMM
Aguilar-Peña, María Concepción; Martinez-Moreno, Juan; Roldán-López De Hierro, Antonio Francisco; Roldán-López De Hierro, Concepción Beatriz	On a new family of fuzzy distances and its application to real economic data. Pag: 46 - 56. En: Proceedings of the 15th International Conference on Computational and Mathematical Methods in Science and Engineering (CMMSE 2015). Ed . 2015 CMMSE. 2015. ISBN
Alfonso, Gerardo; Martinez-Moreno, Juan; Roldán-López De Hierro, Antonio Francisco; Roldán-López De Hierro, Concepción Beatriz	On a new methodology for ranking fuzzy numbers and its application to real economic data. Comunicación en congreso. 15th International Conference on Computational and Mathematical Methods in Science and Engineering. Costa Ballena, Rota, Cádiz, Spain, 2015
Latorre-Palacios, Jose Manuel; Lopez-Moreno, Antonio Jesus	Asymptotic expansion for Durrmeyer type operators. Comunicación en congreso. The Thirteenth Conference on Nonlinear Analysis and Applied Mathematics. Targoviste (Rumanía), 2015
García-Muñoz, Miguel Angel; Jódar-Reyes, Joaquín; Lopez-Moreno, Antonio Jesus; Ordóñez-Cañada, Carmen; Ruiz-Ruiz, Juan Francisco	Automatic Scheduling of an Academic Year. Comunicación en congreso. 8th International Conference of Education, Researh and Innovation. Seville (SPAIN), 2015
Roldán-López De Hierro, Antonio Francisco; Shahzad, Naseer	Common fixed point theorems under (R,S)-contractivity conditions. Comunicación en congreso. The 11th International Conference on Fixed Point Theory and Applications. Istambul, Turkey, 2015
Aguilar-Peña, María Concepción; Martinez-Moreno, Juan; Roldán-López De Hierro, Antonio Francisco; Roldán-López De Hierro, Concepción Beatriz	On a new family of fuzzy distances and its application to real economic data. Comunicación en congreso. 15th International Conference on Computational and Mathematical Methods in Science and Engineering. Costa Ballena, Rota, Cádiz, Spain, 2015
Cardenas-Morales, Daniel; Garrancho-Garcia, Pedro Garrancho García	ON SATURATION OF POSITIVE MULTIVARIATE OPERATORS. Comunicación en congreso. 6th International Conference on Approximation Methods and Numerical Modelling in Environment and Natural Resources. Pau, France, 2015
García-Muñoz, Miguel Angel; Jódar-Reyes, Joaquín; Lopez-Moreno, Antonio Jesus; Ordóñez-Cañada, Carmen; Ruiz-Ruiz, Juan Francisco	Online Teaching Calendar. Comunicación en congreso. 9th INTERNATIONAL TECHNOLOGY, EDUCATION AND DEVELOPMENT CONFERENCE. Madrid Spain, 2015
Contreras-De La Fuente, Ángel; Ordóñez-Cañada, Carmen; Ordóñez-Cañada, Lourdes	La divisibilidad en manuales para estudiantes de ingeniería informática. Comunicación en congreso. Investigación en Educación Matemática XIX. Alicante, España, 2015
Alfonso, Gerry; Roldán-López De Hierro, Antonio Francisco; Roldán-López De Hierro, Concepción Beatriz	A fuzzy regression model based on finite fuzzy numbers. Comunicación en congreso. 6th International Conference on Approximation Methods and Numerical Modelling in Environment and Natural Resources. Pau, France, 2015
Alfonso, Gerry; Martinez-Moreno, Juan; Roldán-López De Hierro, Antonio Francisco; Roldán-López De Hierro, Concepción Beatriz	A determination coefficient in a fuzzy random environment. Comunicación en congreso. 6th International Conference on Approximation Methods and Numerical Modelling in Environment and Natural Resources. Pau, France, 2015
Alfonso, Gerry; Roldán-López De Hierro, Antonio Francisco; Roldán-López De Hierro, Concepción Beatriz	A fuzzy regression model based on finite fuzzy numbers. Comunicación en congreso. 6th International Conference on Approximation Methods and Numerical Modelling in Environment and Natural Resources. Pau, France, 2015

Lerma-Fernández, Ana María	Lagrangian translators under mean curvature flow. Conferencias impartidas. XI Encuentro Andaluz de Geometría. , 2015
Lerma-Fernández, Ana María	An introduction to Lagrangian mean curvature flow. Conferencias impartidas. Geometry Seminar of the Department of Mathematical Sciences at Politecnico di Torino. Politecnico di Torino, Torino, 2015
Lerma-Fernández, Ana María	El toro de Clifford y el flujo lagrangiano de la curvatura media. Conferencias impartidas. III Congreso de Jóvenes Investigadores RSME. Murcia, 2015
Lerma-Fernández, Ana María	El toro de Clifford y el flujo lagrangiano de la curvatura media. Conferencias impartidas. III Congreso de jóvenes investigadores RSME. Universidad de Murcia, 2015

(*) Datos contrastados con revistas JCR de acuerdo a los últimos listados publicados. (revistas año 2014)

Universidad de Jaén

Sistema de Información Científica de Andalucía
Sica 2.0 Consejería de Economía y Conocimiento
Datos a fecha Mayo 2016

UNIVERSIDAD DE JAÉN. LENGUAS Y CULTURAS MEDITERRÁNEAS

PRODUCCIÓN CIENTÍFICA	AÑO 2015
* **Nº TOTAL PUBLICACIONES EN REVISTAS JCR**	**0**
1. PRIMER CUARTIL	0
2. SEGUNDO CUARTIL	0
3. TERCER CUARTIL	0
4. CUARTO CUARTIL	0
TOTAL PUBLICACIONES EN REVISTAS REGISTRADAS EN SICA	**3**
LIBROS	**2**
CAPITULOS DE LIBROS	**19**
PATENTES	**0**
Nº TOTAL APORTACIONES A CONGRESOS	**19**
PONENCIAS	5
COMUNICACIONES	6
CONFERENCIAS	8
POSTER	0
OTROS	0

DESARROLLO DE RESULTADOS

AUTORES	PRODUCCIÓN
Vidal-Castro, Francisco	El Reino de Granada: Una capital, tres reinos. Andalucía en la Historia (1695-1956). 2015. vol.XIV - 50. Pag.40 - 41
Medina-Arjona, Encarnación	En torno a Manuel Andújar. A modo de relación. Boletín - Instituto de Estudios Giennenses (0561-3590). 2015. vol. - 211. Pag.13 - 16
Medina-Arjona, Encarnación	Le manque d'événements comme événement : les amours de Lucien et Mme de Chasteler. HB. Revue Internationale d'études Stendhaliennes (1287-3209). 2015. vol. - 19. Pag.85 - 95
Gómez-Moreno, Paz; Medina-Arjona, Encarnación	Escritura y vida cotidiana de las mujeres de los siglos XVI y XVII.. Ed.. . Alfar. 2015. ISBN 978-84-7898-627-9
Contreras-Gila, Salvador; Medina-Arjona, Encarnación	Escritores aceituneros. Ed.. . Diputación Provincial de Jaén. Instituto de Estudios Giennenses. 2015. ISBN
Medina-Arjona, Encarnación	Perrot, Michelle. Pag: 524 - 528. En: Diccionario Crítico de Género. Ed . Universidade Federal da Grande Dourados. 2015. ISBN 978-85-8147-118-1
Rincon-Gonzalez, Maria Dolores	Marco Junio Bruto Cepión (85-42 A. C.). Pag: 363 - 377. En: En Grecia y Roma, V. Hombres notables, A. Pociña & J. M. García González (eds.), Granada. Ed . . 2015. ISBN 978-84-338-5789-7
Medina-Arjona, Encarnación	La Lison, la machine brûlante ou la brave femme. Pag: 135 - 143. En: Il treno e le sue rappresentazioni tra XIX e XXI secolo. Ed . Edizioni Universitarie Romane. 2015. ISBN 978-88-6022-261-9
Saiz-Muñoz, Guadalupe	Mujeres moriscas, guardianas del patrimonio cultural y trasmisoras del patrimonio social. Pag: 199 - 222. En: Escritura y vida cotidiana de las mujeres de los siglos XVI y XVII.. Ed . Alfar. 2015. ISBN 978-84-7898-627-9
Medina-Arjona, Encarnación	L'Alhambra ou la parole sculptée d'Edgar Quinet. Pag: 175 - 192. En: Edgar Quinet poète et théoricien de la poésie. Ed . Honoré Champion. 2015. ISBN 9782745327604
Vidal-Castro, Francisco	Al-Wanshar¿s¿. Pag: 576 - 581. En: Christian-Muslim Relations. A Bibliographical History. Volume 7. Central and Eastern Europe, Asia, Africa and South America (1500-1600).. Ed . Brill. 2015. ISBN 9789004297203
Rincon-Gonzalez, Maria Dolores	Obras del Maestro Juan de Ávila. Pag: 188 - . En: Teresa de Jesús. Maestra de oración. Catálogo de obras. Ed . Fundación Las Edades del Hombre. 2015. ISBN 978-84-88265-61-6
Vidal-Castro, Francisco	Qa¿r al-¿amr¿¿ ka-fa¿¿¿ li-l-¿unf al-siy¿s¿ jil¿l ¿a¿r Ban¿ l-A¿mar. Pag: 49 - 53. En: Qasr al-Hamra¿, dakirat al-Andalus. Ed . Mansurat Markaz Disarat al-Andalus wa-Hiwar al-Hadarat. 2015. ISBN 978-84-95856-21-0
Saiz-Muñoz, Guadalupe	Mujeres arabes. Pag: 473 - 478. En: Diccionario Crítico de Género. Ed . Universidade Federal da Grande Dourados. 2015. ISBN 978-85-8147-118-1
Rincon-Gonzalez, Maria Dolores	El eco en Roma de la toma de Málaga. Pag: 909 - 928. En: Europa renascens. La cultura clásica en Andalucía y su proyección europea. Ed . FAEC - IEH - Libros Pórtico, Zaragoza. 2015. ISBN 978-84-7956-149-9

Rincon-Gonzalez, Maria Dolores	Sobre la égloga dramática: Marcelino Verardi y Juan del Encina. Pag: 1475 - 1484. En: Humanismo y Pervivencia del Mundo Clásico, V. Homenaje al Profesor Juan Gil. Ed . Instituto de Estudios Humanísticos - CSIC. 2015. ISBN 978-84-00-09980-0
Vidal-Castro, Francisco	La cultura de al-Andalus: culturas y diversidad (étnica, religiosa, social). Pag: 221 - 272. En: Culturas de al-Andalus.. Ed . Universidad de Sevilla. 2015. ISBN 978-84-472-1786-1
Medina-Arjona, Encarnación	El estilo de la luz. Pag: 11 - 12. En: Linares. Tres generaciones de fotógrafos. Ed . Diputación Provincial de Jaén. Instituto de Estudios Giennenses. 2015. ISBN 978-84-92876-55-6
Vidal-Castro, Francisco	Baeza. Pag: 38 - 40. En: The Encyclopaedia of Islam Three. Ed . Brill. 2015. ISBN 978-90-04-28211-7
Manchón-Gómez, Raúl	Aníbal. Pag: 228 - 239. En: En Grecia y Roma, V. Hombres notables, A. Pociña & J. M. García González (eds.), Granada. Ed . . 2015. ISBN 978-84-338-5789-7
Ledesma-Pedraz, Manuela	El helenismo del emperador Adriano en "Mémoires d'Hadrien" de Marguerite Yourcenar. Pag: 2569 - 2582. En: Humanismo y pervivencia del mundo clásico.. Ed . Instituto de Estudios Humanísticos, CSIC. 2015. ISBN 978-84-00-10002-5
Manchón-Gómez, Raúl	El Latín en los Diarios de los Fernández de Moratín. Pag: 691 - 696. En: Miscellanea Latina (Eds. M. T Muñoz García de Iturrospe / L. Carrasco Reija). Ed . Sociedad de Estudios Latinos-Universidad Complutense de Madrid. 2015. ISBN 978-84-606-6631-8
Ajaaouani-, Naima	El papel de las madres de los "niños de la calle" en la protección, rehabilitación e inserción social de sus hijos. Pag: 9 - 21. En: VII Congreso virtual sobre Historia de las Mujeres (15 al 31 de octubre de 2015). Comunicaciones.. Ed . Asociación de Amig
Rincon-Gonzalez, Maria Dolores	Un círculo de ingeniosos escritores en Baeza (siglos XVI-XVII). Pag: 571 - 580. En: Libro Homenaje: Salvador López Quero & José María Maestre Maestre (eds.), Studia Angelo Urbano dicata. Ed . Instituto de Estudios Humanísticos - Federación Andaluza de Est
Vidal-Castro, Francisco	La unidad del Occidente islámico entre al-Andalus nazarí (1232-1492) y el Magreb: interdependencia política y continuidad socio-cultural. Ponencia en Congreso. VIII Jornadas Luso-Espanholas de História Medieval. De ambos os lados do Estreito: a propósito
Torre-Montes, María Luisa	Maupassant et la Forêt de Fontainebleau. Ponencia de Seminario. Rutas, viajes y construcción del pasaje (siglos XVIII-XX) L¿Arbre-El Árbol. GUARROMÁN (JAÉN), 2015
Vidal-Castro, Francisco	Entre Cristiandad e Islam: el Emirato Nazarí de Granada, una historia de Frontera. Ponencia de Seminario. Seminario Internacional En la frontera entre Cristiandad e Islam: la Granada nazarí y sus relaciones internacionales con Europa.. Santiago de Chile (
Vidal-Castro, Francisco	El motor de la ciencia y la cultura: la integración como principio social en el caso de al-Andalus. Ponencia en Jornada. XIX Jornadas Medievales.. Valparaíso (Chile), 2015
Vidal-Castro, Francisco	Bibliotecas privadas y manuscritos andalusíes en Tombuctú: la Biblioteca Mamma Haydara =al-Maktab¿t al-ja¿¿a wa-l-maj¿¿¿¿t al-andalusiyya f¿ Tumbukt¿: Maktabat M¿mma ¿aydara. Ponencia en Congreso. Congreso Internacional Al-dawrat al-¿¿mina li-l-Mu¿tamar a
Arnal-Gely, Anne-Marie	EL MITO CLÁSICO EN EL NOUVEAU ROMAN. Comunicación en congreso. CONGRESO INTERNACIONAL DE HUMANISMO Y PERVIVENCIA DEL MUNDO CLÁSICO (5) (5.2010.ALCAÑIZ (ESPAÑA)). ALCAÑIZ (ESPAÑA), 2015
Ledesma-Pedraz, Manuela	Assia Djebar ou le désir d¿Icare au féminin. Comunicación en congreso. Métaphores de la lumière: la métaphore comme élément linguistique, littéraire et artistique. - Almería, España, 2015
Vidal-Castro, Francisco	Fronteras multiculturales en el mundo islámico contemporáneo: el caso de Malí. Comunicación en congreso. X Estudios de Frontera. Fronteras multiculturales ALCALÁ LA REAL (JAÉN), 2015
Sueza-Espejo, María José	JEAN MARIA LE CLÉZIO: UNE PANORAMIQUE ECOCRITIQUE. Comunicación en Seminario. FRENCH ECOCRITICISM: L'ÉCOCRITIQUE FRANÇAISE. , 2015
Sueza-Espejo, María José	EXALTACIÓN DE LA LUZ AFRICANA EN LA INFANCIA DE LE CLEZIO. Comunicación en congreso. XXIV CONGRESO DE LA AFUE. ALMERIA, ALMERIA. UNIVERSIDAD DE ALMERIA, ESPAÑA, 2015
Merino-Garcia, Mª Manuela	La métaphore de la lumière dans la reconstruction du passé. Comunicación en congreso. XXIV Coloquio Internacional de la Asociación de Francesistas de la Universidad Española. Metáforas de la Luz. Facultad de Humanidades - Almería (España), 2015
Vidal-Castro, Francisco	Ambición, poder y tragedia: la lucha política en la Almería nazarí (s. XIII-XV). Conferencias impartidas. Cuando Almería era al-Mariyya: Panorámica de la Almería andalusí a través de su legado histórico, cultural y arquitectónico. (Ciclo de conferencias).
Medina-Arjona, Encarnación	«El escritor en su espejo: la condición verbal de la pintura en Michel Butor y Assia Djebar». Conferencias impartidas. Seminario La irrupción de la imagen en la narrativa contemporánea (II). Imagen pictórica, fotográfica y cinematográfica, Universidad Com
Medina-Arjona, Encarnación	*«De l'Amour et le récit court». Conferencias impartidas. Stendhal et le récit bref, Stendhal Aujourd'hui, Université Paris Sorbonne-Paris IV, 2015. , 2015*
Medina-Arjona, Encarnación	«Hacia un Atlas literario de la provincia (lugares, espacios, paisajes y escrituras)», Instituto de Estudios Giennenses, Diputación Provincial de Jaén, 2015.. Conferencias impartidas. Conferencia por invitación en el Instituto de Estudios Giennenses. Inst
Medina-Arjona, Encarnación	«Las Flores del Mal, ciento cincuenta años de Baudelaire en España». Conferencias impartidas. La literatura francesa del siglo XIX en el contexto europeo, Universidad de Murcia, 2015. Universidad de Murcia, 2015
Medina-Arjona, Encarnación	«'Quedéme y olvidéme', una historia de puro amor entre Sierra Mágina y San Juan de la Cruz». Conferencias impartidas. XXXIII Jornadas de Estudios sobre Sierra Mágina. , 2015

Medina-Arjona, Encarnación	«Renée Ferrer, 'en el lindero mismo de la conciencia'». Conferencias impartidas. Conferencia por invitación en Universidade Federal da Grande Dourados (Brasil), 2015. Dourados, BRASIL, 2015
Manchón-Gómez, Raúl	La biblioteca y los libros de Juan de Avila. Conferencias impartidas. II Jornadas "Los jueves de Juan de Avila". , 2015

(*) Datos contrastados con revistas JCR de acuerdo a los últimos listados publicados. (revistas año 2014)

Universidad de Jaén

Sistema de Información Científica de Andalucía
Sica 2.0 Consejería de Economía y Conocimiento
Datos a fecha Mayo 2016

UNIVERSIDAD DE JAÉN. ORGANIZACIÓN DE EMPRESAS, MARKETING Y SOCIOLOGÍA	
PRODUCCIÓN CIENTÍFICA	AÑO 2015
* **Nº TOTAL PUBLICACIONES EN REVISTAS JCR**	**10**
1. PRIMER CUARTIL	3
2. SEGUNDO CUARTIL	3
3. TERCER CUARTIL	2
4. CUARTO CUARTIL	2
TOTAL PUBLICACIONES EN REVISTAS REGISTRADAS EN SICA	**23**
LIBROS	**5**
CAPITULOS DE LIBROS	**5**
PATENTES	**0**
Nº TOTAL APORTACIONES A CONGRESOS	**42**
PONENCIAS	1
COMUNICACIONES	32
CONFERENCIAS	7
POSTER	2
OTROS	0

DESARROLLO DE RESULTADOS

AUTORES	PRODUCCIÓN
Grande-Torraleja, Felix Angel; Gutiérrez-Salcedo, María; Torres-Ruiz, Francisco Jose; Vega-Zamora, Manuela	La transmisión de precios en la cadena española del aceite de oliva virgen. Revista Española de Estudios Agrosociales y Pesqueros (1575-1198). 2015. vol. - 240. Pag.77 - 107
Puentes-Poyatos, Raquel; Velasco-Gámez, Maria Del Mar	La responsabilidad social corporativa: especial referencia a la gestión de derechos humanos. REVISTA DE INICIACIÓN A LA INVESTIGACIÓN (1988-415X). 2015. vol. - 6. Pag.1 - 16
Bernal-Jurado, Enrique; Medina-viruel, Miguel Jesús; Mozas-Moral, Adoracion	Human resource characteristics and E-Business: An fsQCA analiysis. Lecture Notes In Business Information Processing (Print) (1865-1348). 2015. vol.6 - . Pag.53 - 63
Cámara, Antonio David; Martínez-carrión, José Miguel; Puche-gil, Javier	Estatura y mortalidad infantil durante la Guerra Civil y la dictadura franquista: la Comunidad Valenciana. PAPERS DE DEMOGRAFIA (). 2015. vol.451 - . Pag. -
Bernal-Jurado, Enrique; Fernández-uclés, Domingo; Medina-viruel, Miguel; Mozas-Moral, Adoracion	El cooperativismo agroalimentario en Andalucía. Retos y oportunidades. Revista IECA. Información Estadística y Cartográfica de Andalucía (2386-37-57). 2015. vol. - 5. Pag.185 - 194
Lopez-Zafra, Esther; Marano-Marcolini, Carla; Parras-Rosa, Manuel	Designations and consumer knowledge: an experimental study and implications for agricultural policy. British food journal (). 2015. vol.117 - 3. Pag.1188 - 1204
Cámara, Antonio David; Hermanussen, Michael	Proceedings of the 22nd Aschauer Soiree on Growth and Health Screening. Pediatric Endocrinology Reviews (1565-4753). 2015. vol.12 - 3. Pag.323 - 332
Moreno-Albarracín, Antonio Luis; Muñoz-Guarasa, Marta Teresa	PRESENTACIÓN NÚMERO MONOGRÁFICO. GESTION DE ENTIDADES SIN ANIMO DE LUCRO. REVISTA DE ESTUDIOS EMPRESARIALES. SEGUNDA ÉPOCA (1988-9046). 2015. vol.1 - 2015. Pag.1 - 3
Barroso-Benitez, Inmaculada C.; Sánchez-Pérez, Claudia Isabel	Pervivencias medievales en la cultura jiennense: una ojeada sociológica. Boletín - Instituto de Estudios Giennenses (0561-3590). 2015. vol. - 212. Pag.167 - 196
Cámara, Antonio David; Gumà-lao, Jordi; Treviño-maruri, Rocío	Posición en el hogar y género: desigualdades en la calidad de vida relacionada con la salud entre la población adulta en España. REVISTA INTERNACIONAL DE SOCIOLOGÍA (RIS) (1988-8546). 2015. vol.73 - 1. Pag.e003 -
Clavel-san Emerito, Mónica; Fernández-Ortiz, Rubén; Fuentes-Lombardo, Guadalupe; GONZALEZ-MENORCA, LEONOR	The EPSI model as the main factor for identifying customer satisfaction: empirical research. TOTAL QUALITY MANAGEMENT AND BUSINESS EXCELLENCE. (PRINT 1478-3363 ONLINE 1478-3371). 2015. vol. - . Pag.1 - 17
Cámara, Antonio David; Martínez-carrión, Jose Miguel	Social Differentials in the Biological Standard of Living during the Decline of Industrialization in Andalusia: A District-level Analysis in Antequera. Documentos de Trabajo de la Asociación Española de Historia Económica (2174-4912). 2015. vol.1508 - . P
Grande-Torraleja, Felix Angel; Lorenzo-Gomez, Jose Daniel; Nuñez-Cacho-Utrilla, Pedro Victor	The effects of coaching in employees and organizational performance: The Spanish Case. INTANGIBLE CAPITAL (2014-3214). 2015. vol.11 - . Pag.166 - 189

Cobo-Martín, Manuel Jesús; Gutiérrez-Salcedo, María; Murgado-Armenteros, Eva Maria; Torres-Ruiz, Francisco Jose	Analysing the conceptual evolution of qualitative marketing research through science mapping analysis. Scientometrics (0138-9130). 2015. vol.102 - 1. Pag.519 - 557
Cámara, Antonio David; García-román, Joan	Anthropometric geography applied to the analysis of socioeconomic disparities: cohort trends and spatial patterns of height and robustness in 20th-century Spain. Population, Space and Place (1544-8444). 2015. vol. - . Pag. -
Cobo-Martín, Manuel Jesús; Fujita, Hamido; Gutiérrez-Salcedo, María; Herrera-Viedma, Enrique; Martínez-sánchez, Maria De Los Ángeles	25 years at Knowledge-Based Systems: A bibliometric analysis. Knowledge-Based Systems (0950-7051). 2015. vol.Article in Press - . Pag. -
Bernal-Jurado, Enrique; Medina-viruel, Miguel Jesús; Moral-Pajares, Encarnación; Mozas-Moral, Adoracion	Efficiency and exports: Evidence from Southern European companies. Journal of Business Research (0148-2963). 2015. vol. - 68. Pag.1506 - 1511
Cámara, Antonio David	A biosocial approach to living conditions: inter-generational changes of stature dimorphism in 20th-century Spain. Annals of human biology (0301-4460). 2015. vol.42 - 2. Pag.167 - 177
Cámara, Antonio David; Gumà, Jordi; Treviño, Rocío	The relationship between health and partnership history in adulthood: insights through retrospective information from Europeans aged 50 and over. European Journal of Ageing (1613-9372). 2015. vol. - . Pag. -
Bruque-Camara, Sebastian; Maqueira-Marín, Juan Manuel; Moyano-Fuentes, Jose	CLOUD COMPUTING, WEB 2.0, AND OPERATIONAL PERFORMANCE: THE MEDIATING ROLE OF SUPPLY CHAIN INTEGRATION. The International Journal of Logistics Management (0957-4093). 2015. vol.26 - 2. Pag. -
Cámara, Antonio David; Martínez-carrión, José Miguel	El nivel de vida biológico durante el declive de la industrialización andaluza: el caso de Antequera. Revista de Historia Industrial (1132-7200). 2015. vol.58 - . Pag.129 - 159
Blanes-llorens, Amand; Cámara, Antonio David; Trías-llimós, Sergi; Zueras-castillo, Pilar	Componentes generacionales y socioeconómicos de la discapacidad entre los mayores españoles. REVISTA ESPAÑOLA INVESTIGACIONES SOCIOLÓGICAS (0210-5233). 2015. vol.151 - . Pag.23 - 44
Bernal-Jurado, Enrique; Medina-viruel, Miguel Jesús; Moral-Pajares, Encarnación; Mozas-Moral, Adoracion	Recursos locales y competitividad global: la exportación de aceite de oliva virgen en Andalucía. Boletín de la Asociación de Geógrafos Españoles (0212-9426). 2015. vol. - 69. Pag.415 - 435
Abad-Guerrero, Isabel María; Antequera-Solis, Jose Miguel; Cámara-Barroso, María Del Carmen; Cano-Rubio, Miriam Montserrat; Casillas-Bueno, Jose Carlos; Fuentes-Lombardo, Guadalupe; Gallego-Domínguez, Ignacio; Gómez-Miranda, María Elena; Hernandez-Ortiz,	La empresa familiar en Andalucía. Año 2014. Cátedras de Empresa Familiar de Andalucía. Ed.. - Almería, España. Alfonso a. Rojo Ramírez. 2015. ISBN 9788460844365
Cano-Rubio, Miriam Montserrat; Fernández-Ortiz, Rubén; Fuentes-Lombardo, Guadalupe; Vallejo-Martos, Manuel Carlos	Retos Internacionales del Sector Oleícola Español: Un Estudio Comparativo entre Almazaras Familiares y No Familiares. Ed.. JAÉN (ESPAÑO. Universidad de Jaén. Servicio de Publicaciones. 2015. ISBN 978-84-8439-922-3
Alarcón-González, Francisco Javier; García-Hípola, Giselle; Montabes-Pereira, Juan; Ortega-Villodres, Carmen; Trujillo-Cerezo, José Manuel	Atlas electoral de la provincia de Granada, 1991-2012. Ed.. . Universidad de Granada. 2015. ISBN 978-84-338-5797-2
Bernal-Jurado, Enrique; Medina-viruel, Miguel Jesús; Moral-Pajares, Encarnación; Mozas-Moral, Adoracion	: INTERNACIONALIZACIÓN Y TIC. RECTOS DEL SECTOR COOPERATIVO OLEÍCOLA DE ANDALUCÍA. Ed.. . Universidad de Jaén. 2015. ISBN 978-84-8439-911-7
Antequera-Solis, Jose Miguel; Cano-Rubio, Miriam Montserrat; Fuentes-Lombardo, Guadalupe; Hernandez-Ortiz, Maria Jesus; Martinez-Jimenez, Rocio; Nuñez-Cacho-Utrilla, Pedro Victor; Vallejo-Martos, Manuel Carlos	La empresa familiar en España (2015). Ed.. Barcelona. Instituto de la Empresa Familiar. 2015. ISBN 978-84-608-2119-9
Bernal-Jurado, Enrique; Fernández-uclés, Domingo; Medina-viruel, Miguel Jesús; Mozas-Moral, Adoracion	INTERNET: UN MUNDO DE POSIBILIDADES PARA LAS ENTIDADES DE ECONOMÍA SOCIAL. Pag: 53 - 70. En: LA ECONOMÍA SOCIAL Y LOS NEGOCIOS ON-LINE. TENDENCIAS Y CLAVES DE ÉXITO. Ed . CAJAMAR CAJA RURAL. 2015. ISBN 978-84-95531-72-8
Bernal-Jurado, Enrique; Medina-viruel, Miguel Jesús; Mozas-Moral, Adoracion	EXPORTACIÓN Y TIC:EL CASO DE LAS EMPRESAS OLEÍCOLAS ANDALUZAS. Pag: 497 - 512. En: II Avances en la investigación para la internacionalización de empresas andaluzas. Ed . EXTENDA-Agencia Andaluza de Promoción Exterior. 2015. ISBN 978-84-608-3471-7
Bernal-Jurado, Enrique; Fernández-uclés, Domingo; Medina-viruel, Miguel Jesús; Moral-Pajares, Encarnación; Mozas-Moral, Adoracion	IMPORTANCIA DEL CAPITAL HUMANO Y LAS TICs SOBRE LA EXPORTACIÓN: EL CASO DEL SECTOR OLEÍCOLA ECOLÓGICO ESPAÑOL. Pag: - . En: X CONGRESO DE LA ASOCIACIÓN ESPAÑOLA DE ECONOMÍA AGRARIA. ALIMENTACIÓN Y TERRITORIOS SOSTENIBLES DESDE EL SUR DE EUROPA. Ed . EDIT
Bernal-Jurado, Enrique; Fernández-uclés, Domingo; Medina-viruel, Miguel Jesús; Mozas-Moral, Adoracion	LA OFERTA ON-LINE DE PRODUCTOS ECOLÓGICOS EN ESPAÑA. UNA COMPARACIÓN EN EL USO DE LAS TICs ENTRE LAS GRANDES DISTRIBUIDORAS ESPAÑOLAS Y UNA EMPRESA VIRTUAL. Pag: - . En: X CONGRESO DE LA ASOCIACIÓN ESPAÑOLA DE ECONOMÍA AGRARIA. ALIMENTACIÓN Y TERRITORIOS
Alarcón-González, Francisco Javier; Real-Dato, Jose	Iberian Elites and their Attitudes Towards the Europeanization of Policy Making. Pag: - . En: Iberian Elites and the EU. Ed . Universidad de Granada. Editorial Universidad de Granada. 2015. ISBN 978-84-338-5838-2
Márquez-García, Alfonso Miguel	Orientación emprendedora, deseabilidad y viabilidad percibida e intención emprendedora en estudiantes universitarios. Ponencia en Congreso. Congreso Universitario. FACULTAD DE CIENCIAS DE LA INFORMACIÓN, UNIVERSIDAD COMPLUTENSE DE MADRID, 2015
Bernal-Jurado, Enrique; Medina-viruel, Miguel Jesús; Mozas-Moral, Adoracion	MANAGER¿S EDUCATIONAL BACKGROUND AND THE USE OF ITC¿S AS DETERMINANTS OF EXPORT DECISIONS: A CRISP SET QCA ANALYSIS. Comunicación en congreso. 5th GLOBAL INNOVATION AND KNOWLEDGE ACADEMY ANNUAL CONFERENCE. Valencia, España, 2015
Fuentes-Lombardo, Guadalupe	LA EMPRESA QUE NO CRECE ¿MUERE?. Comunicación en Jornada. CAFÉ CON CIENCIA 2015. UNIVERSIDAD DE JAÉN (JAÉN), 2015

Parras-Rosa, Manuel; Torres-Ruiz, Francisco Jose; Vega-Zamora, Manuela	Keys to organic food consumption and development strategies. The case of olive oil in Spain.. Comunicación en congreso. 2015 International Conference on Agriculture and Biological Sciences. Beijing, China, 2015
Cano-Rubio, Miriam Montserrat; Fernández-Ortiz, Rubén; Fuentes-Lombardo, Guadalupe; Vallejo-Martos, Manuel Carlos	INTERNATIONALIZATION USING STRATEGIC ALLIANCES: A COMPARATIVE STUDY BETWEEN FAMILY AND NON-FAMILY BUSINESSES. Comunicación en congreso. 17th International Conference on Finance and Economics. RIO DE JANEIRO (BRASIL), 2015
Poza-Perez, Juan De La	La Enseñanza de la Ausitoría Sociolaboral en la Universidad de Jaén. Comunicación en Jornada. V Jornadas sobre Investigación Sociolaboral de la Comunidad Valenciana. , 2015
Martínez-Jurado, Pedro José; Moyano-Fuentes, Jose; Ruíz-lópez, Carlos	LA INVESTIGACIÓN EN ACCIÓN EN EL ÁMBITO DE LA DIRECCIÓN DE OPERACIONES Y LA GESTIÓN DE LA CADENA DE SUMINISTRO: REVISIÓN SISTEMÁTICA DE LA LITERATURA Y APLICACIÓN A LA INDUSTRIA AERONÁUTICA. Comunicación en congreso. VI Workshop in Operations Management a
Bernal-Jurado, Enrique; Fernández-uclés, Domingo; Medina-viruel, Miguel Jesús; Mozas-Moral, Adoracion	LA OFERTA ON-LINE DE PRODUCTOS ECOLÓGICOS EN ESPAÑA. UNA COMPARACIÓN EN EL USO DE LAS TICs ENTRE LAS GRANDES DISTRIBUIDORAS ESPAÑOLAS Y UNA EMPRESA VIRTUAL. Comunicación en congreso. X CONGRESO DE LA ASOCIACIÓN ESPAÑOLA DE ECONOMÍA AGRARIA. ALIMENTACIÓN Y
Lorenzo-Gomez, Jose Daniel; Nuñez-Cacho-Utrilla, Pedro Victor	INNOVATION IN FAMILY FIRMS: IDENTIFYING BARRIERS.. Comunicación en congreso. XXV CONGRESO NACIONAL DE ACEDE. , 2015
Bernal-Jurado, Enrique; Medina-viruel, Miguel Jesus; Moral-Pajares, Encarnación; Mozas-Moral, Adoracion	Manager,s educational background and the use of ITC as determinants of export decisions: A crisp set QCA analysis. Comunicación en congreso. 5th GLOBAL INNOVATION AND KNOWLEDGE ACADEMY ANNUAL CONFERENCE. Valencia, España, 2015
Bernal-Jurado, Enrique; Medina -viruel, Miguel Jesús; Moral-Pajares, Encarnación; Mozas-Moral, Adoracion	PERSONNEL TRAINING AND ICT AS DETERMINANTS OF ACTIVE EXPORTING IN THE SPANISH ORGANIC OLIVE OIL SECTOR. Comunicación en congreso. 5º CIRIEC INTERNATIONAL RESEARCH CONFERENCE ON SOCIAL ECONOMY. , 2015
Mozas-Moral, Adoracion	PERSONNEL TRAINING AND ICT AS DETERMINATS OF ACTIVE EXPORTING IN THE SPANISH ORGANIC OLIVE SECTOR. Comunicación en congreso. 5º CIRIEC INTERNATIONAL RESEARCH CONFERENCE ON SOCIAL ECONOMY. , 2015
Bernal-Jurado, Enrique; Fernández-uclés, Domingo; Medina-viruel, Miguel Jesús; Mozas-Moral, Adoracion	ROLE OF THE LARGEST SPANISH FOOD RETAIL CHAINS IN ORGANIC FOOD E-COMMERCE COMPARISION WITH A VIRTUAL CORPORATION. Comunicación en congreso. 5º CIRIEC INTERNATIONAL RESEARCH CONFERENCE ON SOCIAL ECONOMY. , 2015
Lorenzo-Gomez, Jose Daniel; Nuñez-Cacho-Utrilla, Pedro Victor	SOME OBSTACLES TO INNOVATION IN FAMILY FIRMS. Comunicación en congreso. IFERA 2015 CONFERENCE. HAMBURG (GERMANY). HAMBURG (GERMANY), 2015
Lopez-Zafra, Esther; Marano-Marcolini, Carla; Torres-Ruiz, Francisco José	Un modelo normativo de clasificación de alimentos. Adaptación al caso de los aceites de oliva. Comunicación en congreso. Congreso Nacional de la Asociación Científica de Economía y Dirección de la Empresa Jaén_ACEDE 2015. - UNIVERSIDAD DE JAÉN, España, 20
Cabrera-Fernández, Ana Isabel; Hernandez-Ortiz, Maria Jesus; Martinez-Jimenez, Rocio	La participación de la mujer en los consejos de administración y su influencia en los resultados empresariales: una comparativa entre España y Suecia. Comunicación en congreso. XXV Congreso Nacional de la Asociacion Cientifica de Economia y Direccion de l
Gutiérrez-Salcedo, María; Torres-Ruiz, Francisco Jose; Vega-Zamora, Manuela	EL COMPORTAMIENTO INTERNO DE LOS MIEMBROS DEL CANAL DE LOS ACEITES DE OLIVA Y SU INFLUENCIA EN LOS PRECIOS DE LA CADENA. Comunicación en congreso. X Congreso Nacional de Economía Agraria. Córdoba (España), 2015
Gutiérrez-Salcedo, María; Lopez-Zafra, Esther; Marano-Marcolini, Carla; Torres-Ruiz, Francisco Jose	Buscando un sistema de clasificación óptimo de las categorías comerciales de los aceites de oliva. Comunicación en congreso. XVII Simposium Científico-Técnico EXPOLIVA 2015. , 2015
Garrido, Elisa; Murgado-Armenteros, Eva Maria; Torres-Ruiz, Francisco Jose	Bases de un modelo operativo del comportamiento del consumidor de alimentos. Propuesta y análisis preliminares. Comunicación en congreso. XXV Congreso Nacional de la Asociación Científica de Economía y Dirección de la Empresa (ACEDE). Jaén (España), 2015
Del Jesus-Diaz, María José; Martínez-Del Río, Francisco; Parras-Rosa, Manuel; Perez-Godoy, Maria Dolores; Rivera-Rivas, Antonio Jesús	Analysis and forecasting of the olive oil export times series. Comunicación en congreso. International work-conference on Time Series Analysis (ITISE 2015). Granada, 2015
Bernal-Jurado, Enrique; Fernández-uclés, Domingo; Medina -viruel, Miguel Jesús; Moral-Pajares, Encarnación; Mozas-Moral, Adoracion	IMPORTANCIA DEL CAPITAL HUMANO Y LAS TICs SOBRE LA EXPORTACIÓN: EL CASO DEL SECTOR OLEÍCOLA ECOLÓGICO ESPAÑOL. Comunicación en congreso. X CONGRESO DE LA ASOCIACIÓN ESPAÑOLA DE ECONOMÍA AGRARIA. ALIMENTACIÓN Y TERRITORIOS SOSTENIBLES DESDE EL SUR DE EUROP
Alba-Fernández, Mª Virtudes; Horno-Bueno, Mari Paz; Jimenez-Jimenez, Francisca; Martinez-Jimenez, Rocio; Oya-Lechuga, Antonia	Análisis sobre las competencias percibidas por los alumnos del Grado de Administración y Dirección de Empresas de la Universidad de Jaén. Comunicación en Jornada. X Jornada de Docencia en Contabilidad. - JAÉN, ESPAÑA, 2015
Marano-Marcolini, Carla; Torres-Ruiz, Francisco José	Un modelo para analizar la calidad de los sistemas de clasificación de alimentos. Comunicación en congreso. X Congreso de la Asociación Española de Economía Agraría. Córdoba, 2015
Gutiérrez-Salcedo, María; Torres-Ruiz, Francisco Jose; Vega-Zamora, Manuela	Claves para una comunicación eficaz para incentivar el consumo de alimentos ecológicos en España. Comunicación en congreso. X Congreso de la Asociación Española de Economía Agraria. Alimentación y territorios sostenibles desde el sur de Europa. - CÓRDOBA,
Bernal-Jurado, Enrique; Fernández- Uclés, Domingo; Medina-viruel, Miguel Jesús; Mozas-Moral, Adoracion	EL ACEITE DE OLIVA ECOLÓGICO EN LA RED: UNA COMPARATIVA DE LAS PRINCIPALES DISTRIBUIDORAS AGROALIMENTARIAS CON UNA EMPRESA VIRTUAL. Comunicación en congreso. XVII SIMPOSIUM CINTETÍFICO-TÉCNICO EXPOLIVA 2015. , 2015
Garrido, Elisa; Murgado-Armenteros, Eva Maria; Torres-Ruiz, Francisco Jose	CONSUMO Y CONOCIMIENTO. QUÉ COMUNICAR PARA INCIDIR EN LA ESTRUCTURA DE LA DEMANDA DE LOS ACEITES DE OLIVA. Comunicación en congreso. X CONGRESO DE LA ASOCIACIÓN ESPAÑOLA DE ECONOMÍA AGRARIA. ALIMENTACIÓN Y TERRITORIOS SOSTENIBLES DESDE EL SUR DE EUROPA. C
Garrido-castro, Elisa; Murgado-Armenteros, Eva Maria; Torres-Ruiz, Francisco Jose; Vega-Zamora, Manuela	El conocimiento de aceites de oliva en el mercado español:Reflexiones sobre la estrategia y la política de promoción del sector. Comunicación en congreso. XVII SIMPOSIUM CIENTÍFICO-TÉCNICO. EXPOLIVA (2015). - JAÉN, ESPAÑA, 2015

Bernal-Jurado, Enrique; Medina-viruel, Miguel Jesús; Moral-Pajares, Encarnación; Mozas-Moral, Adoracion	EL E-COMMERCE EN EL SECTOR OLEÍCOLA. UTILIZACIÓN SEGÚN FORMULAS JURÍDICAS. Comunicación en congreso. XVII SIMPOSIO CIENTÍFICO-TECNICO EXPOLIVA 2015. , 2015
Carretero-díaz, Luis Eugenio; Martínez-Jurado, Pedro José; Moyano-Fuentes, Jose	EL IMPACTO DE LEAN MANAGEMENT EN LA SOSTENIBILIDAD MEDIOAMBIENTAL: UN MARCO CONCEPTUAL PARA LA EVALUACIÓN Y GESTIÓN DE RESULTADOS. Comunicación en congreso. XXV Congreso Nacional de la Asociación Científica de Economía y Dirección de Empresas (ACEDE).. -
Márquez-García, Alfonso Miguel	Emprendimiento, talento y dimensiones culturales. Comunicación en congreso. "Las Micro, Pequeñas y Medianas Empresas del S. XXI". , 2015
Bernal-Jurado, Enrique; Mozas-Moral, Adoracion	ANÁLISIS EXPLORATORIO DEL USO DE LAS TIC Y EL COMERCIO ELECTRÓNCIO EN EL SECTOR OLEÍCOLA TUNECINO: EL CASO DE LA REGIÓN DE SFAX. Comunicación en congreso. XVII SIMPOSIUM CIENTÍFICO-TÉCNICO EXPOLIVA 2015. , 2015
Bernal-Jurado, Enrique; Medina-viruel, Miguel Jesús; Mozas-Moral, Adoracion	HUMAN RESOURCES CHARACTERISTICS AND E-BUSINESS: AN FSQCA ANALYSIS. Comunicación en congreso. 5th GLOBAL INNOVATION AND KNOWLEDGE ACADEMY ANNUAL CONFERENCE. Valencia, España, 2015
Martínez-Jurado, Pedro José; Moyano-Fuentes, Jose; Ruíz-lópez, Carlos Luis	DESARROLLO DE UN SISTEMA DE EVALUACIÓN DE PROVEEDORES EN LA GESTIÓN LEAN DE LA CADENA DE SUMINISTRO. Comunicación en congreso. III Congreso Nacional de I+D en Defensa y Seguridad (DESEi).. Pontevedra, 2015
Puentes-Poyatos, Raquel; Velasco-Gámez, Maria Del Mar	Nociones básicas de Responsabilidad Social. Conferencias impartidas. Curso de especialización "Introducción a la Responsabilidad Social (on-line), 2º Edición. - JAÉN, ESPAÑA, 2015
Cámara, Antonio David	Long-Term Trends in Height in Rural Eastern Andalusia. Conferencias impartidas. Anthropometric History Workshop. Biological well-being in modern rural Spain. , 2015
Cámara, Antonio David	Genes, ambiente, población. Leer el bienestar humano en los indicadores biosociales. Conferencias impartidas. Seminarios del Centre d'Estudis Demogràfics. Bellaterra, Barcelona, 2015
Moyano-Fuentes, Jose	AMT y velocidad de respuesta. El papel mediador de la integración de la cadena de suministro. Conferencias impartidas. Seminario de Investigación impartido a profesores e investigadores. Universidad Pablo de Olavide. Sevilla, 2015
Moyano-Fuentes, Jose	Lean Management: presente y futuro de la competitividad empresarial. Conferencias impartidas. Máster Universitario de Estudios Avanzados en Dirección de Empresas. ETS de Arquitectura de Sevilla. Universidad de Sevilla, 2015
Moyano-Fuentes, Jose	Ecología Organizativa: bases teóricas e investigación empírica. Conferencias impartidas. Máster en Estrategia de Empresa. Valencia. Universidad de Valencia, 2015
Cámara, Antonio David	Estatura, genes, ambiente. Pensar el mundo en términos biosociales. Conferencias impartidas. Máster Universitario en Sociología Aplicada: Realidades y Dinámicas Sociales. Murcia, 2015
Alba-Fernández, Mª Virtudes; Horno-Bueno, Mari Paz; Jimenez-Jimenez, Francisca; Martinez-Jimenez, Rocio; Oya-Lechuga, Antonia	Perceived competences of spanish undergraduates in three different university degrees: business administration, finance and accounting and statistics and business. Poster en Congreso. 8th International conference of education, research and innovation. Sev
Cámara, Antonio David; Cañabate-cabezuelos, José; García-montero, Héctor; Linares, Antonio; Martínez-carrión, José Miguel; Parejo, Francisco; Pérez-castroviejo, Pedro María; Puche-gil, Javier; Ramón-muñoz, Josep Maria; Román-cervantes, Cándido	Niveles de vida biológicos y desigualdad. Nuevas evidencias sobre el caso español. Poster en Congreso. XI Congreso Internacional Asociación Española de Historia Económica. Madrid, 2015

(*) Datos contrastados con revistas JCR de acuerdo a los últimos listados publicados. (revistas año 2014)

Universidad de Jaén

Sistema de Información Científica de Andalucía
Sica 2.0 Consejería de Economía y Conocimiento
Datos a fecha Mayo 2016

UNIVERSIDAD DE JAÉN. PATRIMONIO HISTÓRICO	
PRODUCCIÓN CIENTÍFICA	AÑO 2015
* **Nº TOTAL PUBLICACIONES EN REVISTAS JCR**	**3**
1. PRIMER CUARTIL	0
2. SEGUNDO CUARTIL	2
3. TERCER CUARTIL	0
4. CUARTO CUARTIL	0
TOTAL PUBLICACIONES EN REVISTAS REGISTRADAS EN SICA	**17**
LIBROS	**8**
CAPITULOS DE LIBROS	**47**
PATENTES	**0**
Nº TOTAL APORTACIONES A CONGRESOS	**63**
PONENCIAS	14
COMUNICACIONES	16
CONFERENCIAS	25
POSTER	6
OTROS	2

DESARROLLO DE RESULTADOS	
AUTORES	PRODUCCIÓN
Almansa-Moreno, Jose Manuel	La restauración monumental en Úbeda durante los últimos años del franquismo: la obra de José Antonio Llopis Solbes. La Albolafia. Revista de Humanidades y Cultura (2386-2491). 2015. vol. - 5. Pag.71 - 86
Quirosa-García, María Victoria	Graffitis en el colegio: experiencias educativas. MURAL Street Art Conservation (). 2015. vol.2 - . Pag.28 - 29
Rueda-Galan, Maria Del Carmen	Religiosidad en las sociedades iberas de los siglos IV-III a.n.e. Arqueología e Historia (). 2015. vol.1 - . Pag.4 - 9
Ruiz-Rodríguez, Arturo	Vivir en Iberia. Las desigualdades sociales entre los iberos. Desperta Ferro. Arqueología e Historia, (2387-1237). 2015. vol. - 1. Pag.18 - 23
Garcia-Luque, Antonia; Peinado-rodríguez, Matilde	LOMCE: ¿es posible construir una ciudadanía sin la perspectiva de género?. Iber (1133-9810). 2015. vol. - . Pag.63 - 73
García-Reyes, Juan Francisco; Parras-, David Jesús; Ramos-Martos, Natividad; Rueda-Galan, Maria Del Carmen; Sanchez-Vizcaino, Alberto; Tuñón-López, José Alfonso	Sulphur, fats and beeswax in the Iberian rites of the sanctuary of the oppidum of Puente Tablas (Jaén, Spain). Journal of Archaeological Science: Reports (2352-409X). 2015. vol.4 - . Pag.510 - 524
Delgado-Barrado, José Miguel	En torno a Utrecht y Aquisgrán. Anuario de Estudios Americanos (0210-5810). 2015. vol.72 - 1. Pag.57 - 96
Serrano-Estrella, Felipe	El regalo devocional entre España y Roma. El Nazareno de Luisa Roldán. Goya (0017-2715). 2015. vol.353 - 353. Pag.288 - 303
Eisman-Lasaga, Carmen	Cuarto centenario de la fundación del monasterio de Carmelitas descalzas de Jaén. El siglo XVII. Boletín - Instituto de Estudios Giennenses (0561-3590). 2015. vol.Enero - Junio - . Pag.447 - 505
Luque-Rodrigo, Laura; Quirosa-García, María Victoria	Arte útil para la sociedad. Consideraciones en torno a seis artistas del siglo XXI en España. DE ARTE. REVISTA DE HISTORIA DEL ARTE. UNIVERSIDAD DE LEÓN. (2444-0256). 2015. vol. - 14. Pag.249 - 261
Garcia-Martinez, Pilar; Paniza-Cabrera, Antonia; Sánchez-Martínez, José Domingo	Análisis de la expansión del olivar en la provincia de Jaén a través de fuentes cartográficas (1956-2007)1. Anales de Geografía de la Universidad Complutense (0211-9803). 2015. vol.35 - 1. Pag.119 - 137
Risquez-Cuenca, Carmen	¿La arqueología ibérica y los estudios de género en Andalucía. Avances y desafíos¿.. Menga (2172-6175). 2015. vol.06 - . Pag.33 - 63
Bellón-Ruiz, Juan Pedro; Rueda-Galan, Maria Del Carmen	NUEVAS PROPUESTAS DE ACTUACIÓN PARA EL ESTUDIO DEL OPPIDUM DE ILITURGI DESDE LA ARQUEOLOGIA DEL TERRITORIO. Revista Atlántica-Mediterránea (). 2015. vol.17 - . Pag.211 - 221
Alcazar-Hernandez, Eva Maria	Reflexiones y balance historiográfico sobre el estudio del Paisaje Rural Bajomedieval en España desde la Arqueología. Norba: Revista de Historía (0213-375X). 2015. vol.25-26 - . Pag.77 - 88
Carrascosa, Francisco; Fuertes-García, José Manuel; Lucena-López, Manuel José; Martínez-Carrillo, Ana Luisa; Ruiz-Rodríguez, Arturo	Efficient Classification of Iberian ceramics using Simplified Curves. Journal Of Cultural Heritage (1296-2074). 2015. vol. - . Pag. -
Ortiz -vill, Antonio Jesús	Electrical resistivity imaging (ERI) and ground-penetrating radar (GPR) survey at the Giribaile site (upper Guadalquivir valley; southern Spain). Journal of Applied Geophysics (0926-9851). 2015. vol.123 - . Pag.218 - 226

Alejo-Armijo, María; Galdón , Juan Manuel; Gutierrez-Soler, Luis Mª; Martínez -lópez , Julián Ángel; Novo , Alexandre; Ortiz-Villarejo, Antonio Jesús; Rey-Arrans, Francisco Javier	Electrical resistivity imaging (ERI) and ground-penetrating radar (GPR) survey at the Giribaile site (upper Guadalquivir valley; southern Spain).. Journal of Applied Geophysics (0926-9851). 2015. vol.123 - . Pag.218 - 226
Garcia-luque, Antonia; Peinado-Rodríguez, Matilde	IGUALDAD DE GÉNERO EN EDUCACIÓN SECUNDARIA. Ed.. . OCTAEDRO. 2015. ISBN 978-84-9921-767-3
Castillo-Armenteros, Juan Carlos; Palomino -león, Jesús Ángel	Transformaciones urbanísticas de Andújar a través de la muralla medieval. Ed.. . Instituto de Estudios Giennenses, Excma. Diputación Provincial de Jaén. 2015. ISBN 978-84-92876-49-5
Jodar-Mena, Manuel	Proyecto natural de Jaén. Miguel Picazo. Cineasta. Ed.. . Universidad de Jaén. 2015. ISBN 978-84-8439-929-2
López-Conde, Rubén	Las aventuras de Monsieur Vieux Bois de Rodolphe Töpffer. Ed.. . Ginger Ape Books&Films. 2015. ISBN 9788494368301
Bellón-Ruiz, Juan Pedro; Gómez-Cabeza, Francisco De Paula; Molinos-Molinos, Manuel; Rueda-Galan, Maria Del Carmen; Ruiz-Rodríguez, Arturo	La Segunda Guerra Púnica en la península ibérica. Baecula, arqueología de una batalla. Ed.. . . 2015. ISBN
Molinos-Molinos, Manuel; Ruiz-Rodríguez, Arturo	Jaén, tierra ibera: 40 años de investigación y transferencia.. Ed.. Jaén, España. Universidad de Jaén. Servicio de Publicaciones. 2015. ISBN 978-84-8439-896-7
Garcia-Luque, Antonia	Igualdad de género en Educación Secundaria. Propuestas didácticas audiovisuales.. Ed.. . Octaedro y Universidad de Jaén. 2015. ISBN 978-84-9921-767-3
Molinos-Molinos, Manuel; Ruiz-Rodríguez, Arturo	Jaén, tierra ibera. Ed.. . Universidad de Jaén. 2015. ISBN 978-84-8439-8967
Molinos-Molinos, Manuel; Ruiz-Rodríguez, Arturo	La fortificación del oppidum de la Plaza de Armas de Puente Tablas. Pag: 45 - 54. En: Jaén, tierra ibera. Ed . Universidad de Jaén. 2015. ISBN 97884-8439-896-7
Serrano-Estrella, Felipe	Nuevos modelos arquitectónicos para la clausura femenina de la Contrarreforma. Pag: 273 - 304. En: Arquitectura y mujeres en la historia.. Ed . Síntesis. 2015. ISBN 9788490777664
Bellón-Ruiz, Juan Pedro; Rueda-Galan, Maria Del Carmen; Valderrama-Zafra, José Manuel	Baecula: SIG aplicados al estudio de un campo de batalla de la Segunda Guerra Púnica. Pag: 192 - 209. En: Arqueología y Tecnologías de Información Espacial: una perspectiva ibero-americana. Ed . Archaeopress. 2015. ISBN 978 1 78491
Esteban, César; Nicolini, Gérard; Risquez-Cuenca, Carmen; Rueda-Galan, Maria Del Carmen; Zafra-De La Torre, Narciso	El Santuario de la Cueva de la Lobera de Castellar. Pag: 205 - 221. En: Jaén, tierra ibera: 40 años de investigación y transferencia.. Ed . Universidad de Jaén. Servicio de Publicaciones. 2015. ISBN 978-84-8439-896-7
Bellón-Ruiz, Juan Pedro; Gómez-Cabeza, Francisco De Paula; Ruiz-Rodríguez, Arturo	El Sacrificador de Bujalamé y los iberos de la Sierra de Segura. Pag: 237 - 254. En: Jaén, tierra ibera. Ed . Universidad de Jaén. 2015. ISBN 978-84-8439-8967
Bellón-Ruiz, Juan Pedro; Gómez-Cabeza, Francisco De Paula; Sanchez-Vizcaino, Alberto	EL relieve de Mogón y los relieves de Montiel. Nuevas aportaciones desde el análisis historiográfico del catálogo Monumental y Artístico de la Provincia de Jaén. Pag: 461 - 468. En: Jaén, tierra ibera: 40 años de investigación y transferencia.. Ed . Unive
Molinos-Molinos, Manuel; Rueda-Galan, Maria Del Carmen; Ruiz-Rodríguez, Arturo	El palacio y el urbanismo del oppidum de Puente Tablas. Pag: 111 - 120. En: Jaén, tierra ibera: 40 años de investigación y transferencia.. Ed . Universidad de Jaén. Servicio de Publicaciones. 2015. ISBN 978-84-8439-896-7
Molinos-Molinos, Manuel; Ruiz-Rodríguez, Arturo	El conjunto escultórico de Cerrillo Blanco, Porcuna. Pag: 67 - 84. En: Jaén, tierra ibera: 40 años de investigación y transferencia.. Ed . Universidad de Jaén. Servicio de Publicaciones. 2015. ISBN 978-84-8439-896-7
García-Reyes, Juan Francisco; Parras-, David Jesús; Ramos-Martos, Natividad; Sanchez-Vizcaino, Alberto; Tuñón-López, José Alfonso	Determinación y caracterización Físico-Química de contenidos y sedimentos en ¿Las Cortinas". Pag: 309 - 322. En: El Tiempo del Tesoro de Aliseda, II. Aproximación a su contexto arqueológico. Ed . TAGUS y Universidad de Extremadura. 2015. ISBN 978-84-616-8
Risquez-Cuenca, Carmen; Rueda-Galan, Maria Del Carmen	La dama de Cerro Alcalá. Una aristócrata de Ossigi. Pag: 179 - 188. En: Jaén, tierra ibera: 40 años de investigación y transferencia.. Ed . Universidad de Jaén. Servicio de Publicaciones. 2015. ISBN 978-84-8439-896-7
Castro-Lopez, Marcelo; Choclán-Sabina, Concepción; Crespo, José; Hornos-Mata, Francisca; López-rozas, José; Molinos-Molinos, Manuel; Montilla, Salvador; Risquez-Cuenca, Carmen; Ruiz-Rodríguez, Arturo; Serrano-Peña, José Luis	La torre de la atalaya de Cazalilla y la factoría agraria de las Calañas. Pag: 37 - 44. En: Jaén, tierra ibera: 40 años de investigación y transferencia.. Ed . Universidad de Jaén. Servicio de Publicaciones. 2015. ISBN 978-84-8439-896-7
Gómez-Cabeza, Francisco De Paula; Martínez-Carrillo, Ana Luisa; Ruiz-Rodríguez, Arturo Sanchez-Vizcaino, Alberto	La divulgación en 3D del patrimonio ibero de Jaén. Los proyectos CARARE y 3D-ICONS. Pag: 479 - 486. En: Jaén, tierra ibera: 40 años de investigación y transferencia.. Ed . Universidad de Jaén. Servicio de Publicaciones. 2015. ISBN 978-84-8439-896-7
Bellón-Ruiz, Juan Pedro; Gómez-Cabeza, Francisco De Paula; Gutierrez-Soler, Luis Mª; Molinos-Molinos, Manuel; Rueda-Galan, Maria Del Carmen; Ruiz-Rodríguez, Arturo; Sanchez-Vizcaino, Alberto	El proyecto Baecula: Historia de una investigación. Pag: 195 - 232. En: La segunda guerra púnica en la península ibérica. Baecula, arqueología de una batalla Ed . Universidad de Jaén. Servicio de Publicaciones. 2015. ISBN 978-84-8439-914-8
Almansa-Moreno, Jose Manuel	La Iglesia de San Lorenzo, Úbeda. Pag: 125 - 144. En: Lugares míticos de Jaén. Ed . Delirium Coder. 2015. ISBN 98-84-606-8381-0
Serrano-Estrella, Felipe	La imagen barroca de un templo del Renacimiento. La Catedral de Jaén. Pag: 248 - 269. En: Nuevas perspectivas sobre el Barroco Andaluz. Arte, tradición, Ornato y Símbolo. Ed . Asociación Hurtado Izquierdo. 2015. ISBN 978-84-606-8084-0
Olmos, Ricardo; Rueda-Galan, Maria Del Carmen	La Pátera de Perotito (Santisteban del Puerto, Jaén). Pag: 345 - 363. En: Jaén, tierra ibera: 40 años de investigación y transferencia.. Ed . Universidad de Jaén. Servicio de Publicaciones. 2015. ISBN 978-84-8439-896-7
Olmos, Ricardo; Rueda-Galan, Maria Del Carmen	Las crateras áticas de la Cámara Principesca de Piquía (Arjona): los vasos de la memoria de uno de los últimos linajes iberos. Pag: 379 - 396. En: Jaén, tierra ibera: 40 años de investigación y transferencia.. Ed . Universidad de Jaén. Servicio de Publica

Molinos-Molinos, Manuel; Rueda-Galan, Maria Del Carmen; Ruiz-Rodríguez, Arturo	Culto, rito y ofrenda en el Santuario Periurbano de las Atalayuelas (Fuerte del Rey). Pag: 427 - 440. En: Jaén, tierra ibera: 40 años de investigación y transferencia.. Ed . Universidad de Jaén. Servicio de Publicaciones. 2015. ISBN 978-84-8439-896-7
Rueda-Galan, Maria Del Carmen	Los exvotos iberos en bronce de los santuarios de Jaén: ritos fosilizados en bronce. Pag: 223 - 240. En: Jaén, tierra ibera: 40 años de investigación y transferencia.. Ed . Universidad de Jaén. Servicio de Publicaciones. 2015. ISBN 978-84-8439-896-7
Montilla-Torres, Irene	Metalobjekte. Pag: - . En: Munyat ar-Rumm¿n¿ya Ein islamischer Landsitz bei Córdoba. Ed . . 2015. ISBN 978-3-95490-066-4
Jodar-Mena, Manuel	Miguel Picazo, un cineasta auténtico. Pag: 11 - 45. En: Proyecto natural de Jaén. Miguel Picazo. Cineasta. Ed . Universidad de Jaén. 2015. ISBN 978-84-8439-929-2
Garcia-Luque, Antonia	Mujeres visibles e invisibles en la enseñanza de la Historia en la Educación Primaria: cambios y pervivencias al amparo de la LOMCE. Pag: 163 - 185. En: Un enseñanza de las Ciencias Sociales para el futuro.. Ed . Universidad de Extremadura-AUPDCS.. 2015.
Serrano-Estrella, Felipe	Niño Jesús de Pasión. Vincenzo Ardia. Convento de San Miguel. Úbeda (Jaén). Pag: 230 - 231. En: Teresa de Jesús. Maestra de oración. Catálogo de obras. Ed . Fundación Las Edades del Hombre. 2015. ISBN 978-84-88265-61-6
Corpas-Iglesias, Francisco Antonio; Gutierrez-Soler, Luis Mª	Phicaria. III Encuentros Internacionales del Mediterráneo. Pag: 280 - 287. En: Phicaria. III Encuentros Internacionales del Mediterráneo.. Ed . Universidad Popular de Mazarrón.. 2015. ISBN 978-84-606-6347-8
Garcia-Luque, Antonia	La dimensión social de la educación ambiental en la Educación Primaria:currículum y formación inicial del profesorado. Pag: 222 - 238. En: Investigar para innovar en la enseñanza de la Geografía. Ed . Asociación de Geógrafos Españoles. 2015. ISBN 978-84-6
Barba-Colmenero, Vicente; Fernández-Zamora, Ana; Molinos-Molinos, Manuel; Ruiz-Rodríguez, Arturo	El Viaje al Tiempo de los Iberos. Pag: 487 - 502. En: Jaén, tierra ibera: 40 años de investigación y transferencia.. Ed . Universidad de Jaén. Servicio de Publicaciones. 2015. ISBN 978-84-8439-896-7
Anguita-Herrador, Rosario	Atril. Pag: 214 - 215. En: Teresa de Jesús. Maestra de oración. Catálogo de obras. Ed . Fundación Las Edades del Hombre. 2015. ISBN 978-84-88265-61-6
Serrano-Estrella, Felipe	Asunción de la Virgen. Domingo Martínez. Monasterio de la Encarnación. Baeza (Jaén). Pag: 336 - 337. En: Teresa de Jesús. Maestra de Oración. Ed . Edades del Hombre. 2015. ISBN 9788488265616
Cañabate-Guerrero, María Luisa; Montejo-Gámez, Manuel; Parras-, David Jesús; Ramos-Martos, Natividad; Sanchez-Vizcaino, Alberto; Tuñón-López, José Alfonso	Análisis físico-químico en el santuario de El Pajarillo (Huelma, Jaén) y en el oppidum de Puente Tablas (Jaén). Pag: 137 - 144. En: Jaén, tierra ibera: 40 años de investigación y transferencia.. Ed . Universidad de Jaén. Servicio de Publicaciones. 2015. I
Garcia-Luque, Antonia	¿Didactics of Childhood. The case Study of Prehistory¿. Pag: - . En: Children, Identity and Space. Maragarita Sánchez, Eva Alarcón y Gonzalo Aranda (eds.).. Ed . . 2015. ISBN 9781782979357
Pradas-ballesteros, Carmen; Rodriguez-Ariza, Mª Oliva	El paisaje de Puente Tablas a partir de la Antracología. Pag: 119 - 126. En: Jaén, tierra ibera. Ed . Universidad de Jaén. 2015. ISBN 978-84-8439-8967
Fernández, Rosa; Molinos-Molinos, Manuel; Pérez, Manuel; Rueda-Galan, Maria Del Carmen; Ruiz-Rodríguez, Arturo	El santuario de la Puerta del Sol. Pag: 93 - 107. En: Jaén, tierra ibera: 40 años de investigación y transferencia.. Ed . Universidad de Jaén. Servicio de Publicaciones. 2015. ISBN 978-84-8439-896-7
López-Conde, Rubén	Encomio presente. Rodolphe Töpffer y la invención del cómic. Pag: 117 - 123. En: Las aventuras de Monsieur Vieux Bois. Ed . Ginger Ape Books&Films. 2015 ISBN 978-84-943683-0-1
Leon-Coloma, Miguel Angel	Estatua del rey Fernando II de Aragón. Pag: 162 - 163. En: Fernando II de Aragón, el rey que imaginó España y la abrió a Europa. Ed . Gobierno de Aragón. 2015. ISBN 978-84-8380-270-0
Castillo-Armenteros, Juan Carlos; Gutiérrez-Calderón, María Victoria; Noguera-Rozúa, José María; Segura-Sánchez, Rafael Jesús	Herramienta móvil sobre arqueología defensiva en 4D: diseño conceptual. Pag: 85 - 98. En: Aplicaciones en Informática Gráfica y Geomática Vol. 1. Ed . Juan José Jiménez Delgado y Francisco R. Feito Higueruela. 2015. ISBN 978-84-606-7812-0
Bellón-Ruiz, Juan Pedro; Rueda-Galan, Maria Del Carmen	Iliturgi: conflicto, culto y territorio. Pag: 59 - 87. En: C. Marquez y E. Melchor (coord.): Augusto y la Bética, aspectos históricos y arqueológicos. Ed . UCOPress. 2015. ISBN 978-84-9927-182-8
Bellón-Ruiz, Juan Pedro; Rueda-Galan, Maria Del Carmen	Iliturgi: conflicto, culto y territorio (s. III a.C-s. I d. C). Pag: 59 - 87. En: Augusto y la bética. Aspectos históricos y arqueológicos. Ed . Universidad de Córdoba. 2015. ISBN
Anguita-Herrador, Rosario	Jacinto Higueras Cátedra, un digno continuador del taller familiar. Pag: 39 - 45. En: Jacinto Higueras cátedra. Escultor 1914-2009. Ed . Diputación Provincial de Jaén. Instituto de Estudios Giennenses. 2015. ISBN 978-84-92876-56-3
Bellón-Ruiz, Juan Pedro; Gómez-Cabeza, Francisco De Paula; Molinos-Molinos, Manuel; Rueda-Galan, Maria Del Carmen; Ruiz-Rodríguez, Arturo	La Batalla de Baecula, Santo Tomé (Jaén). Pag: 259 - 280. En: Jaén, tierra ibera: 40 años de investigación y transferencia.. Ed . Universidad de Jaén. Servicio de Publicaciones. 2015. ISBN 978-84-8439-896-7
Molinos-Molinos, Manuel; Rueda-Galan, Maria Del Carmen; Ruiz-Rodríguez, Arturo	La Caja de los Guerreros de Arjona. Pag: 413 - 425. En: Jaén, tierra ibera: 40 años de investigación y transferencia.. Ed . Universidad de Jaén. Servicio de Publicaciones. 2015. ISBN 978-84-8439-896-7
Serrano-Estrella, Felipe	San Pedro y san Pablo, protectores de santa Teresa. Anónimo granadino. Monasterio de la Concepción. Úbeda (Jaén). Pag: 298 - 299. En: Teresa de Jesús. Maestra de oración. Catálogo de obras. Ed . Fundación Las Edades del Hombre. 2015. ISBN 978-84-88265-61-
López-Conde, Rubén	Retazos de historia. Rodolphe Töpffer y la azarosa vida de 'Monsieur Vieux Bois'. Pag: 11 - 17. En: Las aventuras de Monsieur Vieux Bois. Ed . Ginger Ape Books&Films. 2015. ISBN 978-84-943683-0-1

Anguita-Herrador, Rosario	Santa Teresa con San Juan de la Cruz y el Padre Gracián. Pag: 506 - 507. En: Teresa de Jesús. Maestra de oración. Catálogo de obras. Ed . Fundación Las Edades del Hombre. 2015. ISBN 978-84-88265-61-6
Anguita-Herrador, Rosario	Santa Teresa con san Juan de la Cruz y el Padre Gracián. Convento de San Miguel. Úbeda (Jaén).. Pag: 506 - 507. En: Teresa de Jesús. Maestra de oración. Catálogo de obras. Ed . Fundación Las Edades del Hombre. 2015. ISBN 978-84-88265-61-6
Serrano-Peña, José Luis	La construcción del campo ibérico. Pag: 450 - 460. En: Jaén, tierra ibera. Ed . Universidad de Jaén. 2015. ISBN 978-84-8439-8967
Alejo -sáez, José Antonio; Alejo-Armijo, María; Gallego-Bermúdez, Elena; Gutierrez-Soler, Luis Mª; Ortiz-Villarejo, Antonio Jesús	La ciudad fortificada de Giribaile. Pag: 189 - 202. En: Jaén, tierra ibera: 40 años de investigación y transferencia.. Ed . Universidad de Jaén. Servicio de Publicaciones. 2015. ISBN 978-84-8439-896-7
Arjonilla-, Ángela María; Gómez-Cabeza, Francisco De Paula; Gutierrez-Soler, Luis Mª; Martínez-Carrillo, Ana Luisa; Mora -mondéjar , María Del Carmen; Moreno-Padilla, María Isabel; Rodríguez -martínez, Amparo; Rueda-Galan, Maria Del Carmen; Ruiz-Rodríguez	La cerámica en el Cerro de las Albahacas y en el Oppidum de los Turuñuelos. Pag: 477 - 519. En: La segunda guerra púnica en la península ibérica. Baecula, arqueología de una batalla.. Ed . Universidad de Jaén. Servicio de Publicaciones. 2015. ISBN 978-84-
Molinos-Molinos, Manuel; Rueda-Galan, Maria Del Carmen; Ruiz-Rodríguez, Arturo; Sanchez-Vizcaino, Alberto	Trabajos para Astarté-Afrodita en el santuario de la Puerta del Sol de Puente Tablas. Ponencia de Seminario. Trabajo Sagrado. Producción y representación en el Mediterráneo Occidental durante el I milenio a. C.. Sevilla, España, 2015
Herranz, Ana; Risquez-Cuenca, Carmen; Rueda-Galan, Maria Del Carmen	Vivir el patrimonio arqueológico en femenino. Ponencia en Curso. Curso Mujeres, géneros y arqueología (VI edición de los cursos de otoño Antequera Milenaria). Antequera, 2015
Bellón-Ruiz, Juan Pedro; Rueda-Galan, Maria Del Carmen; Ruiz-Rodríguez, Arturo	The Second Punic War battlefield of Baecula. Ponencia en Congreso. 21 Annual Meeting of the European Assotiation of Archaeologist (EAA Glasgow 2015). Glasgow, 2015
Parras-, David Jesús; Sanchez-Vizcaino, Alberto; Tuñón-López, José Alfonso	Análisis de indicadores químicos de contenidos en recipientes iberos. Ponencia de Seminario. SEMINARIO HISPANO-CUBANO DE ARQUEOMETRÍA. - JAÉN, ESPAÑA, 2015
Herranz, Ana; Risquez-Cuenca, Carmen; Rueda-Galan, Maria Del Carmen	De la cotidianidad a la sacralidad. La práctica social de las mujeres iberas en los espacios de culto (ss. IV-III a.n.e.). Ponencia en Jornada. III Jornadas Risco Caído y los paisajes sagrados de montaña en Gran Canaria. Las Palmas de Gran Canaria, 2015
Serrano-Estrella, Felipe	Patronazgo y promoción artística en los espacios franciscanos. Ponencia en Congreso. Congreso Internacional. El Franciscanismo: Identidad y Poder. Baeza, 2015
Rueda-Galan, Maria Del Carmen; Ruiz-Rodríguez, Arturo	Modelos cultuales a contraste: estrategias de `continuidad¿ en los santuarios territoriales del Alto Guadalquivir (finales del siglo III a.n.e.-finales del I a.n.e.).. Ponencia de Seminario. Reunión científica El tiempo final de los santuarios ibéricos en
Bellón-Ruiz, Juan Pedro; Rueda-Galan, Maria Del Carmen	Metodología arqueológica para la investigación de campos de batalla de la antigüedad. Baecula y la batalla entre las fuentes escritas y la arqueología. Ponencia en Congreso. VI Congreso Nacional de Arqueología Histórica Argentina. Universidad Nacional de
Casuso-Quesada, Rafael Antonio	La obra pública en Jaén y su valor patrimonial. Ponencia en Curso. Arquitectura de la producción, un patrimonio a revisar. Criterios de intervención. , 2015
Alejo-Armijo, María; Gutierrez-Soler, Luis Mª; Ortiz-Villarejo, Antonio Jesús	International Mediterranean Workshop. Ponencia en Congreso. Uluslararasi akdeniz yüzey arastirmalari çclistaly - International Mediterranean Survey Workshop. Universidad de Ankara (Turquía), 2015
Serrano-Estrella, Felipe	Identidad nacional junto a la iglesia nacional. Ponencia en Congreso. Congreso Internacional Gutierre González y el Renacimiento. Entre Roma y la monarquía hispánica. Jaén, 2015
Ruiz-Rodríguez, Arturo	El lugar de la arqueología en el siglo XXI. Ponencia en Jornada. El Día de García y Bellido. CÁCERES-MÉRIDA, ESPAÑA, 2015
Serrano-Estrella, Felipe	The Devotion of the Mandylion in Spain (Relics, Reliquaries, Ornament). Ponencia en Congreso. The 61st Annual Meeting of the Renaissance Society of America. BERLÍN, 2015
Sanchez-Vizcaino, Alberto; Tuñón-López, José Alfonso	Análisis espectroscópico de decoraciones en materiales iberos. Ponencia de Seminario. Análisis espectroscópico de decoraciones en materiales iberos. UNIVERSIDAD DE JAÈN, JAEN, 2015
Rodriguez-Ariza, Mª Oliva	Dendroanthracological study of Castellón Alto (Galera, Granada, Spain). Comunicación en congreso. 6º International Anthracology Meeting. Local to Global Significance of Charcoal Science.. UNIVERSITY OF FREIBURG - ALEMANIA, 2015
Garcia-Luque, Antonia	Naturaleza y sociedad, de la globalización a la escisión: una revisión crítica de los contenidos curriculares sociales en la actual legislación educativa. Comunicación en congreso. CUICIID 2015: Congreso Universitario Internacional sobre la comunicación e
De La Torre-Robles, Yolanda	Evidencias de reocupación en la tumba 33 de Qubbet el-Hawa. Comunicación en congreso. V congreso Ibérico de Egiptología Cuenca 2015. Cuenca, 2015
Alejo-Armijo, María; Alejo-saez, Jose Antonio; Gutierrez-Soler, Luis Mª; Ortiz-Villarejo, Antonio Jesús	Nuevos modelos de gestión del patrimonio. Comunicación en congreso. Congreso Nacional Estudio y Conservación del Patrimonio Cultural 2015.. Salón de Actos del Rectorado de la Universidad de Málaga., 2015
Almansa-Moreno, Jose Manuel	Nobleza y mecenazgo en la Úbeda bajomedieval. Comunicación en congreso. Congreso Internacional. "El Conde de Tendilla y su tiempo". . UNIVERSIDAD DE GRANADA. GRANADA, 2015
Parras-, David Jesús; Sanchez-Vizcaino, Alberto; Tuñón-López, José Alfonso	Espectroscopía Raman para el estudio de materiales arqueológicos de los iberos. Comunicación en congreso. VII Jornadas de Jóvenes Investigadores en Física Atómica y Molecular. Jaén (España), 2015

Garcia-Luque, Antonia	Patrimonio e Innovación: La Cartuja de Granada en el Campus Universitario. Un recurso cercano. Comunicación en congreso. Congreso Universitario Internacional sobre la comunicación en la profesión y en la universidad de hoy: Contenidos, Investigación, Inno
Alejo-Armijo, María; Alejo-sáez, José Antonio; Gutierrez-Soler, Luis Mª; Ortiz-Villarejo, Antonio Jesús	Estudio del material arqueológico recuperado tras el proceso de excavacion en el Opidum de Giribaile. Comunicación en congreso. Congreso Nacional Estudi y Conservación del Patrimonio Cultural 2015.. Salón de Actos del Rectorado de la Universidad de Málag
Garcia-Luque, Antonia	Retos didácticos: enseñar lo investigado y aprender lo omitido.. Comunicación en curso. Mujeres, géneros y arqueología. Anqtequera, 2015
Garcia-Luque, Antonia	La incorporación del género a la enseñanza de las Ciencias Sociales: un reto pendiente.. Comunicación en Seminario. Seminario "Las Ciencias Sociales a debate". , 2015
Cambil-Hernandez, Maria De La Encarnacion; Garcia-Luque, Antonia; Romero-Sánchez, Guadalupe	Reconstruyendo el aprendizaje de la identidad andaluza desde la crítica en la educación obligatoria. Comunicación en congreso. «XXVI Simposio Internacional de Didáctica de las CCSS. Una enseñanza de las ciencias sociales para el futuro». CACERES. UNIVERSI
Garcia-Luque, Antonia	Conocemos espacios y lugares con mirada de mujer. Comunicación en congreso. VII Congreso Ibérico de Didáctica de la Geografía. Investigar para innovar en la enseñanza de la Geografía. , 2015
Herranz, Ana; Risquez-Cuenca, Carmen; Rueda-Galan, Maria Del Carmen	¡COMIDA PARA BETATUN! RITOS DE COMENSALIDAD Y OFRENDA DE ALIMENTOS EN EL ESPACIO CULTUAL IBERO: ALGUNOS CASOS DE ANÁLISIS EN EL ALTO GUADALQUIVIR. Comunicación en congreso. III Congreso Internacional sobre estudios cerámicos. Banquete y comensalidad. Gela
Montejo-Gámez, Manuel; Parras-, David Jesús; Sanchez-Vizcaino, Alberto; Tuñón-López, José Alfonso; Vandenabeele, Peter	Micro-Raman Spectroscopy for the Archaeology of the Iberians. Comunicación en congreso. 8th International Congress on the Application of Raman Spectroscopy in Art and Archeology. Wroclaw, Polonia, 2015
García-Reyes, Juan Francisco; Parras-, David Jesús; Ramos-Martos, Natividad; Sanchez-Vizcaino, Alberto; Tuñón-López, José Alfonso	GC-MS y HPLC-APCI-MS para el estudio de contenidos lipídicos en recipientes cerámicos de la cultura de los Iberos. Comunicación en congreso. VII Jornadas de Jóvenes Investigadores en Física Atómica y Molecular. Jaén (España), 2015
González-reyero, Susana; Rueda-Galan, Maria Del Carmen	La construcción social del cuerpo y las nuevas formas de identidad en los santuarios de época romano republicana en el sureste de la Península Ibérica. Comunicación en Seminario. I Reunión de Arqueología de Albacete. Albacete, 2015
Castillo-Armenteros, Juan Carlos	La dinamización económica y social del Patrimonio: Una experiencia desde la arquitectura defensiva medieval en la Provincia de Jaén. Conferencias impartidas. XVI Cursos Universitarios de Verano Intendente Olavide. , 2015
Gutierrez-Soler, Luis Mª	Giribaile, nuevas reflexiones para su estudio.. Conferencias impartidas. XV Jornadas sobre Historia de Linares.. Museo Monográfico de Cástulo., 2015
Almansa-Moreno, Jose Manuel	Arte de la civilización romana. Conferencias impartidas. Jornada 'Cástulo en el aula de primaria y secundaria: creación de materiales AICLE'. Jaén, 2015
Ortiz-Villarejo, Antonio Jesús	La ciudad fortificad de Giribaile: Estudio de los sistemas defensivos y su interpretación. Conferencias impartidas. Congreso Internacional de fortificaciones en la Edad del Hierro: Control de los recursos y el territorio. , 2015
Garcia-Luque, Antonia	La difusión del patrimonio en la educación formal: ¿realidad o utopía?. Conferencias impartidas. Seminario Diálogos de Arqueología V, Forum: ¿Qué investigamos? Nuevos enfoques para viejas cuestiones.. Universidad de Granada, 2015
Castillo-Armenteros, Juan Carlos	La arquitectura defensiva en la Edad Media del Alto Guadalquivir. Una experiencia para la dinamización económica y social del Patrimonio Histórico-Arqueológico. Conferencias impartidas. II Congreso de la Asociación Cultural para la defensa del Patrimonio
Alejo-Armijo, María; Gutierrez-Soler, Luis Mª	Investigación: prospección arqueológica intensiva en torno a Vilches.. Conferencia Congreso no publicada. Progama de Actividades Culturales PGIA Giribaile: Contigo, un pasito +.. Casa de la Cultura de Vilches (Jaén)., 2015
Gutierrez-Soler, Luis Mª; Ortiz-Villarejo, Antonio Jesús	Investigación: campaña de excavación arqueológica 2014. Conferencia Congreso no publicada. Programa de Actividades Culturales PGIA Giribaile: Contigo, un pasito +.. Casa de la Cultura de Vilches (Jaén)., 2015
Castillo-Armenteros, Juan Carlos	Historia y Arqueología a través de los Castillos de la Provincia de Jaén. Conferencias impartidas. Jornadas de Café con Ciencia. Semana de la Ciencia en Andalucía. - UNIVERSIDAD DE JAÉN, 2015
Gutiérrez-Calderón, María Victoria	EL RENACIMIENTO GIENNENSE DESDE LA ARQUEOLOGÍA DE LA ARQUITECTURA. MESA REDONDA. Conferencias impartidas. CICLO DE CONFERFENCIAS "EL RENACIMIENTO GIENNENSE DESDE LA ARQUEOLOGÍA DE LA ARQUITECTURA". MUSEO PROVINCIAL DE JAÉN, 2015
Gutierrez-Soler, Luis Mª; Ortiz-Villarejo, Antonio Jesús	El Proyecto General de Investigación Arqueológica en Giribaile. Sistemas de producción y almacenamiento a partir de los descubrimientos de las áreas 3 y 11.. Conferencia en Exposición no publicada. Exposición del Proyecto General de Investigación Arqueoló
Castillo-Armenteros, Juan Carlos	El Patrimonio Histórico de Torredelcampo: Un legado a proteger. Conferencias impartidas. Ciclo de Conferencias Conmemorativas del Día de la Comunidad Autónoma de Andalucía. , 2015
Castillo-Armenteros, Juan Carlos	El Conjunto Fortificado de Lopera a través de las Investigaciones Histórico Arqueológicas: De Iglesia fortificada a Castillo Palacio Renacentista. Conferencias impartidas. VI Jornadas Histórico-Culturales "Augusta Gemella Tuccitana. Arquitectura y Urbanis
Castillo-Armenteros, Juan Carlos	Las fortificaciones Bajomedievales del Reino de Jaén: de Órdenes Militares a Señoríos Nobiliarios. Aportaciones desde las investigaciones arqueológicas. Conferencias impartidas. VII Jornadas Fortificaciones Medievales. Castillo en la Tierra: Historia, Arq
Serrano-Estrella, Felipe	Celebración del Corpus en el Barroco. Conferencias impartidas. Actos con motivo del 450 aniversario de los estatutos de la Cofradía del Corpus Christi en Villardompardo.. Villardompardo, Jaén, 2015
Gutierrez-Soler, Luis Mª	Cástulo y Giribaile. Conferencias impartidas. Juegos iberorromanos de Cástulo - Linares.. , 2015

Casuso-Quesada, Rafael Antonio	Pregón 2015. Real Cofradía de Ntra. Sra. de la Cabeza en Madrid. Conferencias impartidas. Fiesta Mayor Real Cofradía de la Virgen de la Cabeza en Madrid. Madrid, 2015
Castillo-Armenteros, Juan Carlos	La fortificación en época almohade. Conferencias impartidas. Charlas del Milenario (1015-2015). Ronda, Málaga, 2015
Almansa-Moreno, Jose Manuel	Pintura mural colonial en Iberoamérica.. Conferencia en Seminario no publicada. IV Seminario. Iberoamérica: Arte y Ciudad. , 2015
Garcia-Luque, Antonia	Las actividades femeninas como fuente de empoderamiento. Conferencias impartidas. Encuentro Comarcal de Género. , 2015
Almansa-Moreno, Jose Manuel	Patrimonio de la Humanidad: Baeza, Úbeda, ¿Catedral de Jaén?. Conferencias impartidas. -. , 2015
Gutierrez-Soler, Luis Mª	Métodos y técnicas en prospección arqueológica intensiva. Conferencias impartidas. Diseño de nuevas estrategias en los estudios de arqueología. De las aulas al mundo laboral. . FACULTAD DE FILOSOFÍA Y LETRAS DE LA UNIVERSIDAD DE MÁLAGA, 2015
Castillo-Armenteros, Juan Carlos	Los Castillos de la Orden de Calatrava a través de las investigaciones arqueológicas. Conferencias impartidas. III Jornada Histórica del Condado de Villardompardo. Villardompardo, Jaén, 2015
Castillo-Armenteros, Juan Carlos	El castillo de Lopera a la luz de la Arqueología y la Documentación Escrita. Conferencias impartidas. Ciclo de Conferencias "El Renacimiento Giennense desd la Arqueología de la Arquitectura. MUSEO PROVINCIAL DE JAÉN, 2015
Garcia-Luque, Antonia	Igualdad de género en la educación secundaria. Conferencias impartidas. Jornadas Día Internacional Contra la Violencia de Género.. Valdepeñas (Jaén), 2015
Alejo -sáez, José Antonio; Alejo-Armijo, María; Corpas-Iglesias, Francisco Antonio; Gutierrez-Soler, Luis Mª; Ortiz-Villarejo, Antonio Jesús	13th European Meeting on Ancient Ceramics. Poster en Congreso. 13th European Meeting on Ancient Ceramics. Atenas, 2015
García-Fernández, Ángel Luis; Molina-Aguilar, Andrés; Molinos-Molinos, Manuel; Ogayar-Anguita, Carlos Javier	DEVELOPING A FLEXIBLE WEB-BASED SYSTEM FOR DOCUMENTING ARCHAEOLOGICAL EXCAVATIONS. Poster en Congreso. II International Congress DIGITAL HERITAGE 2015. Granada, 2015
Castro-Lopez, Marcelo; Garcia-Vargas, Enrique; Goldberg, Paul; Gutiérrez-Rodríguez, Mario; Marquez-Moreno, Carlos; Martin-Peinado, Francisco José; Orfila-Pons, Margarita; Rodriguez-Gutierrez, Oliva; Sánchez-López, Elena	Gea in front of Chronos: Geoarchaeological Research in Roman Contexts of Andalusia, Spain. Poster en Congreso. Developing International Geoarchaeology Conference 2015. Alghero, Italy, 2015
Aragón-Vela, Jerónimo; Barranco-Ruiz, Yalra; CASALS-VÁZQUEZ, CRISTINA; Casuso-Quesada, Rafael Antonio; Martínez-Amat, Antonio; Rodriguez-Huertas, Jesus Francisco	Hidden vitamin E supplementation alters endogenous antioxidant mechanisms in well-trained endurance people. Poster en Congreso. Simposio Internacional sobre actualizaciones en el entrenamiento de la Fuerza. - MADRID, ESPAÑA, 2015
Alejo -sáez, José Antonio; Alejo-Armijo, María; Gutierrez-Soler, Luis Mª; Ortiz-Villarejo, Antonio Jesús	XI Congresso Ibérico de Arqueometría. Poster en Congreso. XI Congresso Ibérico de Arqueometria.. Universidade de Évora (Portugal)., 2015
Márquez-López, Fernando; Montejo-Gámez, Manuel; Parras-, David Jesús; Risquez-Cuenca, Carmen; Sanchez-Vizcaino, Alberto; Tuñón-López, José Alfonso; Vandenabeele, Peter	MRS as a tool for the study of the archaeological heritage of the Iberians in a multidisciplinary framework: the ARQUIBERLAB Project. Poster en Congreso. 8th International Conference on Advanced Vibrational Spectroscopy. AUSTRIA, VIENA, 2015
Herranz, Ana; Rueda-Galan, Maria Del Carmen	Reconstruyendo el pasado Ibero. Demostración en Taller de trabajo. La noche europea de I@s investigador@s. - JAÉN, ESPAÑA, 2015
Ruiz-Rodríguez, Arturo	Objetos con Historia, los almacenes del príncipe y la invención de la memoria. Sesión plenaria en Congreso. Convención Internacional de Antropología ANTHROPOS 2015. CIUDAD DE LA HABANA, CUBA, 2015

(*) Datos contrastados con revistas JCR de acuerdo a los últimos listados publicados. (revistas año 2014)

Universidad de Jaén

Sistema de Información Científica de Andalucía
Sica 2.0 Consejería de Economía y Conocimiento
Datos a fecha Mayo 2016

UNIVERSIDAD DE JAÉN. PEDAGOGÍA	
PRODUCCIÓN CIENTÍFICA	AÑO 2015
* **Nº TOTAL PUBLICACIONES EN REVISTAS JCR**	**3**
1. PRIMER CUARTIL	1
2. SEGUNDO CUARTIL	0
3. TERCER CUARTIL	0
4. CUARTO CUARTIL	2
TOTAL PUBLICACIONES EN REVISTAS REGISTRADAS EN SICA	**27**
LIBROS	**10**
CAPITULOS DE LIBROS	**14**
PATENTES	**0**
Nº TOTAL APORTACIONES A CONGRESOS	**20**
PONENCIAS	0
COMUNICACIONES	11
CONFERENCIAS	5
POSTER	4
OTROS	0

DESARROLLO DE RESULTADOS	
AUTORES	PRODUCCIÓN
Fernandez-Batanero, Jose Maria; Torres-Gonzalez, Jose Antonio	ACTITUDES DOCENTES Y BUENES PRÁCTICAS CON TIC DEL PROFESORADO DE EDUCACIÓN PERMANENTE DE ADULTOS EN ANDALUCÍA. Revista Complutense de Educación (1130-2496). 2015. vol.26 - Especial. Pag.33 - 49
Pérez-Navío, Eufrasio	Asesoramiento en la Evaluación del Proceso de Aprendizaje al alumnado de Secundaria. Revista Complutense de Educación (1130-2496). 2015. vol.26 - 1. Pag.161 - 182
Runte-Geidel, Ariadne	La pedagogía familiar y la educación familiar como contextos teóricos de la asignatura Educación y Familia. Revista Internacional de Apoyo a la Inclusión, Logopedia, Sociedad y Multiculturalidad (2387-0907). 2015. vol.1 - 1. Pag.11 - 23
Torres-Gonzalez, Jose Antonio	ACTITUDES DOCENTES Y BUENAS PRÁCTICAS CON TIC DEL PROFESORADO DE EDUCACIÓN PERMANENTE DE ADULTOS EN ANDALUCÍA. Revista Complutense de Educación (). 2015. vol. - 26. Pag.33 - 49
Fernandez-Batanero, Jose Maria; Torres-Gonzalez, Jose Antonio	PROMOVIENDO ESCUELAS INCLUSIVAS: ANÁLISIS DE LAS PERCEPCIONES Y NECESIDADES DEL PROFESORADO DESDE UNA PERSPECTIVA ORGANIZATIVA, CURRICULAR Y DE DESARROLLO PROFESIONAL. Revista Electrónica Interuniversitaria de Formación del Profesorado (1575--0965). 2015.
Colmenero-Ruiz, Maria Jesus; Pantoja-Vallejo, Antonio; Pegalajar-Palomino, Mª Del Carmen	Percepciones sobre atención a la diversidad en la formación inicial del profesorado de Educación Secundaria. Revista complutense de educación (). 2015. vol.26 - 1. Pag.101 - 120
Cámara, José Carlos; Latorre-Roman, Pedro Angel; Pantoja-Vallejo, Antonio	Percepción del riesgo en las actividades físico deportivasescolares. Retos: Nuevas Tendencias en Educación Física, Deporte y Recreación (1579-1726). 2015. vol.23 - . Pag.93 - 97
Beas-Miranda, Miguel; LORENZO-VICENTE, JUAN ANTONIO; Muñoz-Galiano, Ines Maria	Modelos de formación inicial del profesorado de Educación Secundaria en España desde una perspectiva europea. Revista Complutense de Educación (1130-2496). 2015. vol.26 - 3. Pag.741 - 757
Ortega-Tudela, Juana Maria; Ortiz-Colon, Ana María	Redes sociales y formación permanente en personas mayores. Revista Complutense de Educación (1130-2496). 2015. vol.26 - . Pag.273 - 288
Pantoja-Vallejo, Antonio; Villanueva-Roa, Cristobal	Mejoras del conocimiento de la cultura propia y del otro tras la aplicación de un programa basado en las TIC. RIE. Revista investigación educativa (0212-4068). 2015. vol.33 - 1. Pag.133 - 148
Runte-Geidel, Ariadne	Shadow Education in Spain: Examining Social Inequalities Through the Analysis of PISA Results. European Education Jounal (1056¿4934). 2015. vol.47 - 2. Pag. -
Pegalajar-Palomino, Mª Del Carmen	La inclusión sociolaboral de jóvenes con discapacidad intelectual: una experiencia a partir del programa "Capacitas". Revista de educación inclusiva (Internet) (1889-4208). 2015. vol.8 - 1. Pag.59 - 73

Perez-Ferra, Miguel; Sierra-Arizmendiarrieta, Beatriz	La educación en J.J. Rouseau:un antecedente metodológico de la enseñanza basada en la formación en competencias. Revista Complutense de Educación (1130-2496). 2015. vol.26 - 1. Pag.121 - 139
Runte-Geidel, Ariadne	LA EDUCACIÓN A LA SOMBRA EN PAÍSES DEL SUR DE EUROPA Y SUS IMPLICACIONES SOBRE LA EQUIDAD. Revista española de educación comparada (1137-8654). 2015. vol.25 - . Pag.167 - 182
Pantoja-Vallejo, Antonio; Sanz, Manuela	Formación permanente del profesorado en las Comunidades de Práctica. Aula de encuentro (1137-8778). 2015. vol.17 - 1. Pag.105 - 130
Martinez-Serrano, Maria Del Carmen	El uso de las redes sociales por futuros maestros de educación primaria. Revista Etic@net (). 2015. vol.2 - 15. Pag.455 - 469
Cachón-Zagalaz, Javier; Ortiz-Colon, Ana María; Prieto-Andreu, Joel Manuel; Valdivia-Moral, Pedro Ángel	Educative Supervision in International Cooperation Contexts. New approaches in Educational Research (2254-7339). 2015. vol.4 - 1. Pag.40 - 45
Villanueva-Roa, Cristobal	Mejoras del conocimiento de la cultura propia y del otro tras la aplicación de un programa basado en las TIC.. REVISTA DE INVESTIGACIÓN EDUCATIVA (0212-4068). 2015. vol.33 - 1. Pag.133 - 148
Camara-Estrella, Africa Maria	Decir no a los hijos. Diálogo: Familia - Colegio (INSS-1576-1223). 2015. vol.1 - 314. Pag.17 - 24
Runte-Geidel, Ariadne	Traducción, adaptación y validación de un cuestionario sobre el uso de clases particulares. REVISTA ELECTRÓNICA DE INVESTIGACIÓN Y DOCENCIA (REID) (1989-2446). 2015. vol.13 - . Pag.65 - 80
Molero-Lopez-Barajas, David; Nuñez-hergueta, Elisabeth; Ortega-álvarez, Francisca; Torres-gonzález, José A.	Diversidad emocional y satisfacción vital en futuros docentes. REVISTA DE EDUCACIÓN INCLUSIVA (1989-4208). 2015. vol.8 - 3. Pag.205 - 217
Camara-Estrella, Africa Maria; Díaz-Pareja, Elena María; Ortega-Tudela, Juana Maria	Desarrollo de competencias de aprendizaje en alumnos universitarios. Revista de Docencia Universitaria (1887-4592). 2015. vol.13 - 2. Pag.233 - 248
Pegalajar-Palomino, Mª Del Carmen	Competencias emocionales en el proceso de formación del docente de Educación Infantil. Revista electrónica iberoamericana sobre calidad, eficacia y cambio en educación (1696-4713). 2015. vol.13 - 3. Pag. -
Colmenero-Ruiz, Maria Jesus; Pegalajar-Palomino, Mª Del Carmen	Cuestionario para futuros docentes de Educación Secundaria acerca de las percepciones sobre atención a la diversidad: construcción y validación del instrumento. Ese. Estudios Sobre Educación (1578-7001). 2015. vol.29 - . Pag.165 - 189
Gomez-Ariza, Carlos J.; Lechuga-Garcia, Maria Teresa; Ortega-Tudela, Juana Maria	Further evidence that concept mapping is not better than repeated retrieval as a tool for learning from texts. Learning and Instruction (0959-4752). 2015. vol.40 - . Pag.61 - 68
Campoy-aranda, Tomás; Molero-Lopez-Barajas, David; Valdivia, Pedro; Zagalaz-Sanchez, Maria Luisa	Coeducational ideas of physical education teachers: Psychometric properties of a scale. Revista Internacional de Medicina y Ciencias de la Actividad Física y del Deporte Internacional (1577-0354). 2015. vol.15 - 58. Pag.269 - 288
Camara-Estrella, Africa Maria; Díaz-Pareja, Elena María; Ortega-Tudela, Juana Maria	Service learning as a tool to enhance future teachers media competence / Aprendizaje-Servicio como estrategia favorecedora del desarrollo de la competencia mediática en futuros docentes. Cultura y Educación (1135-6405). 2015. vol.27 - 2. Pag.440 - 455
Domingo-Segovia, Jesús; Perez-Ferra, Miguel	Aprendiendo a enseñar. Manual práctico de Didáctica.. Ed.. . Pirámide. 2015. ISBN 978-84-368-3477-2
Domingo-Segovia, Jesus; Perez-Ferra, Miguel	Aprendiendo a enseñar. Prácticas de clase.. Ed.. . Ediciones Pirámide. 2015. ISBN 978-84-368-3478-9
De Barros-camargo, Claudia; Hernández-Fernández, Antonio	FUNDAMENTOS DE METODOLOGÍA DIDÁCTICA. Ed.. , - Valencia, España. Olélibros.com. 2015. ISBN 978-84-16063-97-0
De Barros-camargo, Claudia; Hernández-Fernández, Antonio	FUNDAMENTOS PARA LA INTERVENCIÓN EN AUDICIÓN Y LENGUAJE. Ed.. , - Valencia, España. Olélbros.com. 2015. ISBN 978-84-16646-37-7
De Barros-camargo, Claudia; Hernández-Fernández, Antonio	FUNDAMENTOS PARA UNA EDUCACIÓN INCLUSIVA. Ed.. , - Valencia, España. Olelibros.com. 2015. ISBN 978-84-16063-98-7
De Barros-camargo, Claudia; Hernández-Fernández, Antonio; Torres-Gonzalez, Jose Antonio	NEUROCIENCIA, EDUCAÇÃO INCLUSIVA E FONOAUDIOLOGIA. Ed.. GRANADA. GAMI. 2015. ISBN 978-84-15956-66-2
Pérez-Navío, Eufrasio	Procesos educativos en el entorno español: el proyecto educativo dentro del plan de centro. Una visión desde la Comunidad Autónoma de Andalucía.Libro: Procesos educativos: desafíos y retos en el siglo XXI. Ed.. . Pearson Educación. 2015. ISBN 978-607-32-3
Runte-Geidel, Ariadne	Teoría de la Educación para los Grados en Educación Infantil, Primaria y Educación Social. Ed.. . ADEO. 2015. ISBN 978-84-15316-81-7
De Barros-camargo, Claudia; Hernández-Fernández, Antonio	BASES PARA LA INTERVENCIÓN EN PEDAGOGÍA TERAPÉUTICA. Ed.. , - Valencia, España. OLÉLIBROS.COM. 2015. ISBN 978-84-16063-22-2
Barroso-osuna, Julio; Cabero-Almenara, Julio; Fernandez-Batanero, Jose Maria; Gallego-Pérez, Óscar Manuel; Llorente-Cejudo, María Del Carmen; Torres-Gonzalez, Jose Antonio	CONOCIMIENTO Y VISIONES DE LOS ALUMNOS DEL GRADO DE MAGISTERIO RESPECTO A LAS APLICACIONES EDUCATIVAS DE LAS TIC PARA PERSONAS CON DISCAPACIDAD. Ed.. . Grupo de Investigación Didáctica de la Universidad de Sevilla. 2015. ISBN 978-84-16313-01-3
Perez-Ferra, Miguel	Unidad didáctica. Pag: 55 - 63. En: Aprendiendo a enseñar. Prácticas de clase.. Ed . Ediciones Pirámide. 2015. ISBN 978-84-368-3478-9
Pantoja-Vallejo, Antonio; Villanueva, Cristóbal	Acción tutorial para un uso eficaz de móviles y redes sociales en adolescentes.. Pag: - . En: MANUAL DE ORIENTACIÓN Y TUTORÍA. Ed . Wolters Kluwer. 2015. ISBN 84- 7197- 380- 4.
Perez-Ferra, Miguel; Quijano-López, Rocío	Evaluar no es calificar: hacia una evaluación formativa. Pag: 161 - 170. En: Aprendiendo a enseñar. Manual práctico de Didáctica.. Ed . Pirámide. 2015. ISBN 978-84-368-3477-2
Hernández-Fernández, Antonio	LA DIVERSIDAD DERIVADA DE LA LIMITACIÓN AUDITIVA (SORDOS E HIPOACÚSICOS). Pag: 153 - 170. En: ATENCIÓN A LA DIVERSIDAD EN EL AULA DE EDUCACIÓN INFANTIL. Ed . PARANINFO. 2015. ISBN 978-84-283-3728-1
Perez-Ferra, Miguel	Un estudio de caso. Pag: 15 - 18. En: Aprendiendo a enseñar. Prácticas de clase.. Ed . Ediciones Pirámide. 2015. ISBN 978-84-368-3478-9

Camara-Estrella, Africa Maria	Reflexiones sobre educar para la vida. Pag: 419 - 424. En: Educación, desarrollo y cohesión social. Ed . Universidad de Castilla la Mancha. 2015. ISBN 978-84-9044-172-5
Pérez-Navío, Eufrasio	Recursos Didácticos para innovar las aulas de los centros educativos y el proceso de enseñanza-aprendizaje. Pag: 231 - 273. En: Innovación de la Educación y de la Docencia. Ed . Editorial Universitaria Ramón Areces. 2015. ISBN 978-84-9961-207-2
Domingo-Segovia, Jesus; Pareja-Fdez. De La Reguera, José Antonio; Perez-Ferra, Miguel	Recuerdos de escuela. Pag: 33 - 36. En: Aprendiendo a enseñar. Prácticas de clase.. Ed . Ediciones Pirámide. 2015. ISBN 978-84-368-3478-9
Pérez-Navío, Eufrasio	Preferencias profesionales. Pag: 735 - 741. En: Innovación en la Educación Superior: Desafíos y propuestas. Ed . Universidad de Oviedo. 2015. ISBN 978-84-16046-85-0
Hernández-Fernández, Antonio	MATERIALES Y RECURSOS DIDÁCTICOS. Pag: 149 - 154. En: Aprendiendo a enseñar. Manual práctico de Didáctica.. Ed . Pirámide. 2015. ISBN 978-84-368-3477-2
Pérez-Navío, Eufrasio	Los vídeo-tutoriales como recurso en el ámbito educativo. Pag: 313 - 334. En: Recursos Tecnológicos en Contextos Educativos. Ed . Universidad Nacional de Educación a Distancia. Facultad de Educación. 2015. ISBN 978-84-362-6972-7
Camara-Estrella, Africa Maria	Los valores de emprender. Pag: 111 - 117. En: Cultura emprendedora y educación. Ed . . 2015. ISBN 978-84-472-1606-2
Pérez-Navío, Eufrasio	La tutoría en línea en las Instituciones de Educación Superior. Pag: 79 - 108. En: Internet en Educación Superior. Ed . Editorial Brujas. 2015. ISBN 978-987-591-559-6
Pérez-Navío, Eufrasio	El liderazgo pedagógico del director y su influencia en los procesos de gestión para la mejora de la escuela primaria. Pag: 35 - 44. En: Procesos educativos en el entorno español: el proyecto educativo dentro del plan de centro. Una visión desde la Comuni
Muñoz-Valiente, Lourdes; Ocaña-Moral, María Teresa; Perez-Ferra, Miguel; Quijano-López, Rocío	ESTUDIO Y PROPUESTA DE UN PROGRAMA PARA DESARROLLAR LA. Comunicación en congreso. CUICIID 2015: Congreso Universitario Internacional sobre la comunicación en la profesión y en la universidad de hoy: Contenidos, Investigación, Innovación y Docencia. Virtua
Martos-Ortega, José Manuel; Perez-Ferra, Miguel; Quijano-López, Rocío	VOZ Y CREENCIAS DE LOS ESTUDIANTES DE PRIMER CURSO DE PRIMARIA SOBRE LAS MOTIVACIONES QUE LES LLEVARON A ELEGIR LA PROFESIÓN DOCENTE. Comunicación en Jornada. V Jornadas de Historias de Vida en Educación. , 2015
Colmenero-Ruiz, Maria Jesus; Fernandez-Batanero, Jose Maria	TEACHER ATTITUDES TOWARDS ICT IN THE CONTEXT OF INCLUSIVE EDUCATION. Comunicación en congreso. Technological Ecosystems for Enhancing Multiculturality. Instituto Superior de Ingenieria de Oporto (Portugal), 2015
Álvarez-Hernández, María; Femia-Marzo, Pedro; Marín-Jiménez, Ana Eugenia; Runte-Geidel, Ariadne	SeLA una aplicación para enseñar y aprender inferencia estadística. Comunicación en congreso. XII Foro Internacional sobre evaluación de la calidad de la investigación y la educación superior (FECIES). , 2015
Colmenero-ruiz, Mª Jesús; Pantoja-Vallejo, Antonio	PERCEPCIONES DEL ALUMNADO DE ERASMUS ACERCA DE LAS COMPETENCIAS DEL PROFESORADO UNIVERSITARIO. Comunicación en congreso. Congreso Universitario Internacional sobre la comunicación en la profesión y en la universidad de hoy: Contenidos, Investigación, Inno
Martos-Ortega, José Manuel; Ocaña-Moral, María Teresa; Perez-Ferra, Miguel; Quijano-López, Rocío	*PEDAGOGICAL BELIEFS OF STUDENTS OF THE TEACHER DEGREE IN EARLY CHILDHOOD EDUCATION TRAINING FOR PROFESSIONAL PRACTICE. Comunicación en congreso. European Conference on Educational Research (2015). BUDAPEST, HUNGARY, 2015*
Muñoz-Valiente, Lourdes; Ocaña-moral, Mª. Teresa; Perez-Ferra, Miguel; Quijano-López, Rocío	Estudio y propuesta de un programa para desarrollar la competencia "aprendizaje autónomo" en futuros maestros. Comunicación en congreso. Congreso Universitario Internacional sobre la Comunicación en la Profesión y en la Universidad de Hoy: Contenidos, Inv
Ocaña-Moral, María Teresa; Perez-Ferra, Miguel; Pérez-Navío, Eufrasio; Quijano-López, Rocío	DEVELOPMENT OF GENERIC COMPETENCES THAT ENCOURAGE THE AUTONOMOUS LEARNING OF STUDENTS OF SCIENCES SUBJECTS IN TEACHER'S DEGREE. Comunicación en congreso. 8th International Conference of Education, Research and Innovation. SEVILLA, 2015
Pegalajar-Palomino, Mª Del Carmen	Evaluación competencial en Educación Superior: una experiencia a partir del uso de rúbricas. Comunicación en congreso. XII FORO INTERNACIONAL SOBRE EVALUACIÓN DE LA CALIDAD DE LA INVESTIGACIÓN Y DE LA EDUCACIÓN SUPERIOR (FECIES). SEVILLA, ESPAÑA, 2015
Pegalajar-Palomino, Mª Del Carmen	Atención a la diversidad en Educación Superior: competencias y necesidades formativas del profesorado. Comunicación en congreso. 3rd INTERNATIONAL CONGRESS of EDUCATIONAL SCIENCES and DEVELOPMENT. - San Sebastián, 2015
Pantoja-Vallejo, Antonio	Estudio cualitativo sobre la labor tutorial del docente universitario europeo. Comunicación en congreso. AIDIPE 2015. XVII CONGRESO INTERNACIONAL DE INVESTIGACIÓN EDUCATIVA. INVESTIGAR CON Y PARA LA SOCIEDAD. - CÁDIZ, - CÁDIZ, ESPAÑA, . FACULTAD DE CIENCI
Pérez-Navío, Eufrasio	Preferencias Profesionales de los estudiantes de 2º de bachillerato en la provincia de Jaén (España). Conferencias impartidas. V Congreso Internacional de la Red Iberoameriacana de Investigación sobre la calidad de la Educación Superior (RIAICES). Auditor
Hernández-Fernández, Antonio	Formação Docente e Uso de Tecnologias educativas no contexto da inclusão. Conferencias impartidas. III Colóquio Internacional de Pesquisas em Educação Superior: saberes, tecnologías e os desafíos para a formação.. Joao Pessoa, Brasil, 2015
Hernández-Fernández, Antonio	Linguagem, aprendizagem e inclusão. Conferencias impartidas. III Colóquio Internacional de Pesquisas em Educação Superior: saberes, tecnologías e os desafíos para a formação.. Joao Pessoa, Brasil, 2015
Hernández-Fernández, Antonio	Os desafíos da incluso em espaços institucionais. Conferencias impartidas. III Colóquio Internacional de Pesquisas em Educação Superior: saberes, tecnologías e os desafíos para a formação.. Joao Pessoa, Brasil, 2015

Pérez-Navío, Eufrasio	Suggestions of foreign language assistants to improve bilingual schools in Andalucía. Conferencias impartidas. XVI Workshop Qualitative Research in Psychology. : Universidad de La Laguna, Canarias, 2015
Camara-Estrella, Africa Maria; Díaz-Pareja, Elena María; Muñoz-Galiano, Ines Maria; Ortega-Tudela, Juana Maria	Construyendo recursos didácticos a través del Aprendizaje-servicio en los Grados de Educación Infantil y Educación Primaria. Poster en Congreso. VI Congreso Nacional y I Internacional de Aprendizaje Servicio Universitario (ApS-U6). Universidad de Granada,
Camara-Estrella, Africa Maria; Díaz-Pareja, Elena María; Muñoz-Galiano, Ines Maria; Ortega-Tudela, Juana Maria	Creando materiales inclusivos a través del Aprendizaje-Servicio. Poster en Congreso. XII Congreso Internacional Y XXXII Jornadas de Universidades Y Educación Especial: De la Educación Especial a la Educación Inclusiva. Retos y Tendencias en la Sociedad Di
Colmenero-Ruiz, Maria Jesus; Liébanas-Torres, Gracia María; Lorite-Martínez, Pedro; Palomeque-Messia, Teresa; Torres-López, Mª Isabel	The European higher education area and the university students. Poster en Congreso. 9TH INTERNATIONAL TECHNOLOGY, EDUCATION AND DEVELOPMENT CONFERENCE, INTED2015.. - MADRID,, 2015
Colmenero-Ruiz, Maria Jesus; Liébanas-Torres, Gracia María; Lorite-Martínez, Pedro; Palomeque-Messia, Teresa; Torres-López, Mª Isabel	Collaborative learning improve the levels of generic skills acquisition. Poster en Congreso. 9TH INTERNATIONAL TECHNOLOGY, EDUCATION AND DEVELOPMENT CONFERENCE, INTED2015.. - MADRID,, 2015

(*) Datos contrastados con revistas JCR de acuerdo a los últimos listados publicados. (revistas año 2014)

uja Universidad de Jaén

Sistema de Información Científica de Andalucía
Sica 2.0 Consejería de Economía y Conocimiento
Datos a fecha Mayo 2016

UNIVERSIDAD DE JAÉN. PSICOLOGÍA	
PRODUCCIÓN CIENTÍFICA	AÑO 2015
* **Nº TOTAL PUBLICACIONES EN REVISTAS JCR**	**4**
1. PRIMER CUARTIL	16
2. SEGUNDO CUARTIL	12
3. TERCER CUARTIL	8
4. CUARTO CUARTIL	8
TOTAL PUBLICACIONES EN REVISTAS REGISTRADAS EN SICA	**76**
LIBROS	**4**
CAPITULOS DE LIBROS	**21**
PATENTES	**0**
Nº TOTAL APORTACIONES A CONGRESOS	**92**
PONENCIAS	5
COMUNICACIONES	33
CONFERENCIAS	19
POSTER	34
OTROS	1

DESARROLLO DE RESULTADOS	
AUTORES	PRODUCCIÓN
Arias, Ana; Iglesias-Parro, Sergio	Structural and functional social support in elderly objective and subjective health ratings. EUROPEAN JOURNAL OF INVESTIGATION OF HEALTH, EDUCATION AND PSYCHOLOGY (2174-8144). 2015. vol. - 2. Pag.243 - 252
De La Fuente-Robles, Yolanda María; Hernández-galán, Jesús; Muñoz-De Dios, María Dolores	Revista de Estudios Turísticos. Estudios Turísticos (0423-5037). 2015. vol. - 203-204. Pag. -
De La Fuente-hidalgo, I.; García-Viedma, María Rosario; Martos-luque, Rafael; Martos-Montes, Rafael; Ordóñez-pérez, David	Intervención asistida con animales (IAA): Análisis de la situación en España. Escritos de Psicologia (1138-2635). 2015. vol.8 - 3. Pag.1 - 10
Arias-Orduña, Ana Victoria; Iglesias-Parro, Sergio	La generatividad como una forma de envejecimiento exitoso. Estudio del efecto mediacional de los vínculos sociales. EUROPEAN JOURNAL OF INVESTIGATION OF HEALTH, EDUCATION AND PSYCHOLOGY (). 2015. vol.5 - 1. Pag.109 - 120
Lopez-Zafra, Esther; Marano-Marcolini, Carla; Parras-Rosa, Manuel	Designations and consumer knowledge: an experimental study and implications for agricultural policy. British food journal (). 2015. vol.117 - 3. Pag.1188 - 1204
MARTIN-GUERRERO, TERESA LUZ; Paredes-Olay, Concepción; Ramos-Alvarez, Manuel Miguel; Rosas-Santos, Juan Manuel	PSYCHOPHYSICAL CURVES FOR TASTING BASED ON A DISSOCIATION MODEL. Journal of Sensory Studies (ISSN 0887-8250). 2015. vol. - . Pag.1 - 12
Duschek, Stefan; Fernández-Serrano, María José; Montoro-Aguilar, Casandra Isabel; Muñoz, Cristina; Reyes-Del, Gustavo Adolfo	Aberrant Cerebral Blood Flow Responses During Cognition: Implications for the Understanding of Cognitive Deficits in Fibromyalgia. Neuropsychology (). 2015. vol.2 - 29. Pag.173 - 182
Sotomayor-Morales, Eva	The recent exponential increase in the number of people in situations of dependency and demand for social, health and residential coverage in Europe currently presents a troubling demographic forecast. This article describes the peculiarities of the Spani
Sáez-Zea, Carmen	Abnormal thermography parkinson¿s disease. Parkinsonism and Related Disorders (). 2015. vol.21 - 8. Pag.852 - 857
Hernandez-Lopez, Monica; Maroto-exposito, Paloma; Rodríguez-Valverde, Miguel	Assessment of implicit anti-fat and pro-slim attitudes in young women using the Implicit Relational Assessment Procedure (IRAP). INTERNATIONAL JOURNAL OF PSYCHOLOGY AND PSYCHOLOGICAL THERAPY (1577 7057). 2015. vol.15 - 1. Pag.17 - 32
Sotomayor , Eva María	Arbor. Arbor (0210-1963). 2015. vol.191 - 711. Pag. -
Cagigas-Balcaza, Angel; Callejas-Aguilera, Jose Enrique; Rosas-Santos, Juan Manuel; Vico-Prieto, Antonio Felix	Aproximación histórica a los estudios experimentales sobre preferencia visual. Revista de historia de la psicología (0211-0040). 2015. vol.36 - 4. Pag.43 - 56
Ruiz-Padial, Elisabeth	An Event-related Potential Study on the Interaction between Lighting Level and Stimulus Spatial Location. Frontiers in human neuroscience (). 2015. vol.9 - . Pag.637 - 646
Bajo-Molina, Maria Teresa; Lechuga-Garcia, Maria Teresa; Macizo-Soria, Pedro; Pelegrina-Lopez, Santiago	Normative data on the n-back task for children and young adolescents. Frontiers in Psychology. Developmental Psychology (). 2015. vol.6 - 1544. Pag.1 - 11

Calero-García, M. Dolores; Calero-Garcia, M. Jose; Navarro-González, Elena; Ortega-Martinez, Ana Raquel	The Influence of Nutritional Risk in Elderly Patients Hospitalized for Bone Fracture. International Archives of Medicine ("null"). 2015. vol.8 - 212. Pag.1 - 7
Chamorro-garrido, Alberto; Ortega-Martinez, Ana Raquel; Ramirez-Fernandez, Encarnacion	Una intervención para aumentar el bienestar en los mayores. EUROPEAN JOURNAL OF INVESTIGATION OF HEALTH, EDUCATION AND PSYCHOLOGY (). 2015. vol.5 - 1. Pag.23 - 33
Duschek, Stefan; Montoro-Aguilar, Casandra Isabel; Reyes-Del, Gustavo Adolfo	Diminished interoceptive awareness in fibromyalgia syndrome. Behavioral medicine (Washington, D.C.) (). 2015. vol. - . Pag. -
De La Fuente-Robles, Yolanda María; Hernández-galán, Jesús; Jiménez-Martín, Delfín	Diversidad de peatones; los diferentes usos de la vía pública, una aproximación desde la accesibilidad. Ciudad y Territorio. Estudios Territoriales (). 2015. vol.XLVII - 183. Pag. -
Casuso-Pérez, Rafael Antonio; Cruz-diaz, David; De La Torre-Cruz, Manuel Jesús; Hita-Contreras, Fidel María; Martínez-Amat, Antonio; Mendoza-Ladron De Guevara, Nicolas	EFFECTS OF A SIX-WEEK PILATES INTERVENTION ON THE BALANCE AND FEAR OF FALLING OF WOMEN OVER 65 YEARS OLD WITH CHRONIC LOWBACK PAIN: A RANDOMIZED CONTROLLED TRIAL. Maturitas The European Menopause Journal (0378-5122). 2015. vol.82 - 4. Pag.371 - 376
Perez-Villar, Juana	El analfabetismo relacional: unn reto para la promoción de la salud mental. Una propuesta para la práctica desde el empowerment. Trabajo Social y Salud (1130-2976). 2015. vol.1 - 82. Pag.69 - 80
Augusto, José M.; Contreras-Martínez, Lourdes María; Lopez-Zafra, Esther; Rodríguez-Espartal, Noelia	Evaluación de una experiencia de aprendizaje Basado en Problemas (ABP) en estudiantes universitarios. REVISTA DE INNOVACIÓN DOCENTE UNIVERSITARIA (). 2015. vol.7 - . Pag.71 - 80
Mohd Salleh, Nurizzati; Moreno-Fernández, María Manuela; Prados-Guzman, Jose	Evidence for Feature and Location Learning in Human Visual Perception Learning. PSICOLOGICA (). 2015. vol.36 - . Pag.185 - 204
Casas, José A.; Elipe-Muñoz, Paz; Mora-Merchan, Joaquin Antonio; Ortega-Ruiz, Rosario	Perceived emotional intelligence as a moderator variable between cybervictimization and its emotional impact. FRONTIERS IN PSYCHOLOGY (). 2015. vol. - . Pag. -
Fernández-guinea, Sara; García-Viedma, María Rosario; Martos-Montes, Rafael; Ortega-martínez, Ana Raquel	Una Tarea de Generación Aleatoria con Mínimas Demandas de Memoria para la Enfermedad de Alzheimer Leve. Acción Psicológica (ISSN: 1578-908X). 2015. vol.12 - 1. Pag. -
Calet, Nuria; Defior-Citoler, Sylvia Ana; Gutierrez-Palma, Nicolas	A cross-sectional study of fluency and reading comprehension in Spanish primary school children. Journal of Research in Reading (). 2015. vol.38 - . Pag.272 - 285
Sotomayor-Morales, Eva	La Obra Social en las Cajas de Ahorros. un elemento clave en las políticas de rentabilidad y eficiencia económica del sector. REVISTA DE LA RESPONSABILIDAD SOCIAL DE LA EMPRESA (1989-6417). 2015. vol. - 21. Pag. -
Agüero-Zapata, Angeles; De La Torre, M Lourdes; Escarabajal, M Dolores	Sex differences in adult Wistar rats in voluntary consumption of ethanol after pre-exposure to ethanol-induced Flavor Avoidance Learning. Pharmacology, Biochemistry, and Behavior (). 2015. vol.137 - . Pag.7 - 15
Agrela-Romero, Belén; Fuentes-Gutiérrez, Virginia María	Violencia institucional hacia las migrantes bolivianas. Marianismo y restricción a la movilidad. athenea digital (1578-8946). 2015. vol.15 - 4. Pag.81 - 104
Capodieci, Agnese; Carretti, Barbara; Cornoldi, Cesare; Pelegrina-Lopez, Santiago	Magnitude representation and working memory updating in children with arithmetic and reading comprehension disabilities. Journal Of Learning Disabilities (London) (1469-0047). 2015. vol.48 - 6. Pag.658-668 - 11
De La Coba-González, Pablo; Puerma-gálvez, Germán; Reyes-Del, Gustavo Adolfo	TEMPORAL SUMMATION OF PAIN IN FIBROMYALGIA: RELATION TO CLINICAL AND CARDIOVASCULAR PARAMETERS. Fifty-Fifth Annual Meeting of The Society for Psychophysiological Research (). 2015. vol.52 - S1. Pag.S71 - S71
Valencia-Naranjo, Nieves	Evaluación del potencial de aprendizaje en niños con trastorno específico del lenguaje. Revista de Psicología Clínica con Niños y Adolescentes (2340-8340). 2015. vol.2 - 1. Pag.19 - 24
Torres-Bares, Carmen	Partial reinforcement reduces vulnerability to anti-anxiety self-medication during appetitive extinction. International Journal of Comparative Psychology (). 2015. vol. - 28. Pag.1 - 8
Montoro-Aguilar, Casandra Isabel; Muñoz, Cristina; Reyes-Del, Gustavo Adolfo	Breath-holding during exhalation as a simple manipulation to reduce pain perception. Pain Medicine (1526-2375). 2015. vol.16 - 9. Pag.1835 - 1839
Moreno-Dominguez, Silvia; Reyes-Del, Gustavo Adolfo; Servián-franco, Fátima	Body dissatisfaction and mirror exposure: evidence for a dissociation between self-report and physiological responses in highly body-dissatisfied women. PLoS One (1932-6203). 2015. vol.10 - . Pag.e0122737 -
Torres-Bares, Carmen	Behavioral Neuroscience of Psychological pain. Neuroscience and Biobehavioral Reviews (0149-7634). 2015. vol.48 - . Pag.53 - 69
Alvarez-Gallardo, Inmaculada Concepción; Aparicio, Virginia A.; Arrayás-grajera, Manuel J; Carbonell-Baeza, Ana; Delgado-Fernandez, Manuel; Estévez-López, Fernando; Gray, Cindy M; Pulido-Martos, Manuel; Segura-Jimenez, Victor; Soriano-Maldonado, Alberto	Independent and combined association of overall physical fitness and subjective well-being with fibromyalgia severity: the al-Ándalus project.. Quality of Life Research (0962-9343). 2015. vol.24 - 8. Pag.1865 - 1873
Bajo-Molina, Maria Teresa; Gomez-Ariza, Carlos J.; Morales-Castillo, María Julia; Yudes-Gómez, Carolina	Bilingualism modulates dual mechanisms of cognitive control: Evidence from ERPs. Neuropsychologia (0028-3932). 2015. vol.66 - . Pag.157 - 169
Ortega-Martinez, Ana Raquel; Ramirez-Fernandez, Encarnacion; Reyes-Del, Gustavo Adolfo	Anxiety, attention, and decision making: the moderating role of heart rate variability. International Journal of Psychophysiology (0167-8760). 2015. vol.490 - 3. Pag.490 - 496

Albein-Urios, Natalia; Clark, Luke; Contreras-Rodríguez, Orencia; Fernández-Serrano, María José; Lozano-Rojas, Oscar M.; MARTÍNEZ-GONZÁLEZ, JOSE MIGUEL; Perales-López, José César; Verdejo-García, Antonio; Vilar-López, Raquel	Increased corticolimbic connectivity in cocaine dependence versus pathological gambling is associated with drug severity and emotion-related impulsivity. Addiction biology (Print) (1355-6215). 2015. vol. - . Pag. -
Defior-Citoler, Sylvia Ana; Gutierrez-Palma, Nicolas; Jiménez-Fernández, Gracia	Impaired Stress Awareness in Spanish Children with Developmental Dyslexia. Research in Developmental Disabilities (0891-4222). 2015. vol.37 - 37. Pag.152 - 161
Gomez-Ariza, Carlos J.; Lechuga-Garcia, Maria Teresa; Ortega-Tudela, Juana Maria	Further evidence that concept mapping is not better than repeated retrieval as a tool for learning from texts. Learning and Instruction (0959-4752). 2015. vol.40 - . Pag.61 - 68
Gomez-Ariza, Carlos J.; Lechuga, M. Teresa	Further evidence that concept mapping is not better than repeated retrieval as a tool for learning from texts. Learning and Instruction (0959-4752). 2015. vol.40 - . Pag.61 - 68
Ibáñez-Molina, Antonio José	Interlocutor identity affects language activation in bilinguals. Journal of Memory and Language (0749-596X). 2015. vol.81 - . Pag.91 - 104
Garcia-Lopez, Luis Joaquin; Moore, Harry	Validation and Diagnostic Efficiency of the Mini-SPIN in Spanish-Speaking Adolescents. PLoS One (1932-6203). 2015. vol.10 - 8. Pag.e0135862 - e0135862
Cruz-diaz, David; De La Torre-Cruz, Manuel Jesús; Hita-Contreras, Fidel María; Martínez-Amat, Antonio; Osuna-Pérez, María Catalina	SHORT AND LONG-TERM EFFECTS OF A SIX-WEEK CLINICAL PILATES PROGRAM IN ADDITION TO PHYSICAL THERAPY ON POSTMENOPAUSAL WOMEN WITH CHRONIC LOW BACK PAIN: A RANDOMIZED CONTROLLED TRIAL.. Disability And Rehabilitation (0963-8288). 2015. vol.IN PRESS - IN PRESS
Reyes-Del, Gustavo Adolfo	Response to comments on "vagally mediated analgesia: breath holing during exhalation as a simple manipulation to reduce pain perception". Pain Medicine (1526-2375). 2015. vol.16 - . Pag.2417 - 2419
Montoro-Aguilar, Casandra Isabel; Reyes-Del, Gustavo Adolfo	Time Dynamics of Cerebral Blood Flow Responses to Pain Stimulation to Pain Stimulation in Fibromyalgia: A Transcranial Doppler Sonography Study. Psychophysiology (0048-5772). 2015. vol.52 - S1. Pag.S71 - S71
Calet, Nuria; Defior-Citoler, Sylvia Ana; González-Trujillo, M Carmen; Gutierrez-Palma, Nicolas; Simpson-, Ian	Suprasegmental phonology development and reading acquisition: a longitudinal study. Scientific Studies of Reading (1088-8438). 2015. vol.19 - . Pag.51 - 71
Augusto-Landa, Jose María; Lopez-Zafra, Esther; LUQUE-RECA, OCTAVIO; Pulido-Martos, Manuel	Emotional intelligence and health-related quality of life in institutionalised Spanish older adults. International Journal of Psychology (0020-7594). 2015. vol.50 - 3. Pag.215 - 222
Montoro-Aguilar, Casandra Isabel; Reyes-Del, Gustavo Adolfo	Personality and fibromyalgia: Relationships with clinical, emotional, and functional variables. Personality and Individual Differences (0191-8869). 2015. vol.85 - . Pag.236 - 244
Aznarte, Jose Ignacio; Ibáñez-Molina, Antonio José; Iglesias-Parro, Sergio; Soriano-Peña, Maria Felipa	Multiscale Lempel-Ziv complexity for EEG measures. Clinical Neurophysiology (1388-2457). 2015. vol.3 - 126. Pag.541 - 548
Cano-Lozano, Mª Del Carmen; Contreras-Martínez, Lourdes María	Social Competence and Child-to-parent violence: analyzing the rol of emotional intelligence, social attitudes and personal values. Deviant Behavior (0163-9625). 2015. vol.37 - 2. Pag.115 - 125
Bajo-Molina, Maria Teresa; Gomez-Ariza, Carlos J.; Morales-Castillo, María Julia; Padilla-Adamuz, Francisca M.	Low involvement of preexisting associations makes retrieval-induced forgetting long lasting. Acta psychologica (0001-6918). 2015. vol.16 - . Pag.121 - 130
Beidel, Deborah; Garcia-Lopez, Luis Joaquin; La Greca, Annette; Sáez-Castillo, Antonio José	Brief Measures to Screen for Social Anxiety in Adolescents. Journal of Developmental and Behavioral Pediatrics (0196-206X). 2015. vol.36 - . Pag.562 - 568
Duschek, Stefan; Montoro-Aguilar, Casandra Isabel; Reyes-Del, Gustavo Adolfo	Reaction time, cerebral blood flow, and heart rate responses in fibromyalgia: evidence of alterations in attentional control. Neuropsychology, Development and Cognition. Section A: Journal of Clinical and Experimental Neuropsychology (1380-3395). 2015. vo
Lechuga, Teresa; Lendínez-Rodríguez, Cristina; Pelegrina-Lopez, Santiago	Age differences in working memory updating. The role of interference, focus switching and substituting information. Acta Psychologica (0001-6918). 2015. vol.157 - . Pag.106 - 113
Díaz-Ferrer, Sandra; Fernández-Santaella-Santiago, Mª Carmen; Moreno-Dominguez, Silvia; Ortega-Roldán-Oliva, Blanca; Rodríguez-Ruiz, Sonia	Testing the efficacy of pure versus guided mirror exposure in women with bulimia nervosa: A combination of neuroendocrine and psychological indices. Journal of Behavior Therapy and Experimental Psychiatry (0005-7916). 2015. vol.48 - . Pag.1 - 8
Delgado-Rico, Elena; Fernández-Serrano, María José; García-Ríos, Mª Carmen; Lopez-Torrecillas, Francisca; Moreno-padilla, Maria; Schmidt-RioValle, Jacqueline; Verdejo-García, Antonio	Social stress increases cortisol and hampers attention in adolescents with excess weight. PLoS One (1567-7249). 2015. vol.10 - 4. Pag.e0123565. - e0123565.
Cano-Lozano, Mª Del Carmen; Contreras-Martínez, Lourdes María	Social Competence and Child-to-Parent Violence: Analyzing the Role of the Emotional Intelligence, Social Attitudes, and Personal Values (2015). Deviant Behavior (0163-9625). 2015. vol.37 - 2. Pag.115 - 125
Cano-Lozano, Mª Del Carmen	Social competence and child-to-parent violence: Analyzing the role of emotional intelligence, social attitudes, and personal values. Deviant Behavior (0163-9625). 2015. vol.1 - 1. Pag.1 - 10
Cano-Lozano, Mª Del Carmen; Contreras-Martínez, Lourdes María	Exploring psychological features in adolescents who assault their parents: a different profile of young offenders?. The Journal of Forensic Psychiatry & Psychology (1478-9949). 2015. vol.29 - 2. Pag.224 - 241
Duschek, Stefan; Reyes-Del, Gustavo Adolfo; Schandry, Raine; Werner, Natalie S.	The Contributions of Interoceptive Awareness to Cognitive and Affective Facets of Body Experience. Journal of Individual Differences (1614-0001). 2015. vol.36 - 2. Pag.110 - 118

Torres-Bares, Carmen	Brain expression of pCREB in rats exposed to consummatory successive negative contrast. Neuroscience letters (0304-3940). 2015. vol.587 - . Pag.93 - 97
De La Torre-Cruz, Manuel Jesús; Martinez-Lopez, Emilio Jose; Redecillas-Peiró, Mª Teresa; Ruiz-Ariza, Alberto	Influencia del desplazamiento activo sobre la felicidad, el bienestar, la angustia psicológica y la imagen corporal en adolescentes. Gaceta Sanitaria (0213-9111). 2015. vol.29 - 6. Pag.454 - 457
Torres-Bares, Carmen	Transfer accross reward devaluation tasks in inbred Roman rats strains. Learning and Motivation (0023-9690). 2015. vol. - 52. Pag.22 - 31
DONAIRE-CORTÉS, ROCÍO; Sabariego-Almazán, Marta; Torres-Bares, Carmen	Transfer across reward devaluation tasks in inbred Roman rat strains. Learning and Motivation (0023-9690). 2015. vol. - 52. Pag.22 - 31
Castro-Piñero, José; Ortega-Porcel, Francisco B; Padilla-Moledo, Carmen; Pulido-Martos, Manuel; Ruiz-Ruiz, Jonatan; Sjöström, Michael	Television viewing, psychological positive health, health complaints and health risk behaviors in Spanish children and adolescents. The Journal of Sports Medicine and Physical Fitness (0022-4707). 2015. vol.55 - 6. Pag.675 - 683
Pulgar-buendía, Ángeles; Reyes-Del, Gustavo Adolfo	Psychosocial predictors of quality of life in hematological cancer. Behavioral Medicine (0896-4289). 2015. vol.39 - . Pag.1 - 9
Carpio-Fernández, Mª De La Villa; García-Linares, Mª Cruz	Las prácticas educativas paternas y la agresividad premeditada e impulsiva de los hijos adolescentes. Behavioral Psychology / Psicologia Conductual (1132-9483). 2015. vol.23 - 1. Pag.161 - 179
ARISTIZABAL-CUELLAR, JOSE ALEJANDRO; Callejas-Aguilera, Jose Enrique; Ogallar-Ruiz, Pedro Manuel; Pellon, Ricardo; Rosas-Santos, Juan Manuel	Context Specificity of Extinguished Schedule-Induced Drinking and Magazine Behavior within an ABA Renewal Design in Rats. Psicologica (0211-2159). 2015. vol.36 - 2. Pag.337 - 366
Robles-Bello, Maria Auxiliadora	Respuesta a un programa de resiliencia aplicado a padres de niños con Síndrome de Down. Universitas Psychologica (1657-9267). 2015. vol.14 - 2. Pag. -
Alberich, Tomás	Reseña: Pablo Iglesias: Disputar la democracia.Políticas para tiempos de crisis. Revista de Estudios Políticos (0048-7694). 2015. vol. - 168. Pag.356 - 361
Berrios-Martos, Maria Pilar; Extremera-Pacheco, Natalio; Nieto, Pilar	Recursos personales asociados a diferentes indicadores de éxito de la búsqueda activa de empleo. Behavioral Psychology/Psicología Conductual (1132-9483). 2015. vol.23 - . Pag.373 - 392
Bajo-Molina, Maria Teresa; Gomez-Ariza, Carlos J.; Morales-Castillo, María Julia; Ortega-Segura, Almudena	Low involvement of preexisting associations makes retrieval-induced forgetting long lasting. Cognitive Processing (1612-4782). 2015. vol.16 - . Pag.121 - 130
Bravo-Soto, Juan Antonio; Esteban De La Rosa, Rafael Jose; Fernandez-Castillo, Rafael; López-Ruiz, María Del Carmen; Ortega-Martinez, Ana Raquel	Osteoporosis e índice de masa corporal en el trasplantado renal. Nutrición Hospitalaria (0212-1611). 2015. vol.32 - 2. Pag.872 - 877
De La Torre-Cruz, Manuel Jesús; López-garcía, María Dolores; Martinez-Lopez, Emilio Jose; Ruiz-Ariza, Alberto	Differential Effect of Mothers' and Fathers' Parenting Style on Teenagers' Physical Self-concept. Revista de Educación (0034-8082). 2015. vol. - 369. Pag.58 - 79
Jiménez-Martín, Delfín	Madrid Accessibility Week; compartiendo accesibilidad. Edición 2014. Ed.. . Universidad Internacional de Andalucía. 2015. ISBN 9788479932763
Alberich, Tomás; Arnanz, Luis; Belmonte, Roberto; Espinar, Carmen; R. Villasante, Tomas; Rubio, Moisés	METODOLOGÍAS PARTICIPATIVAS. Sociopraxis para la creatividad social. Ed.. ESPAÑA. Dextra Editorial S.L.. 2015. ISBN 978-84-16277-49-0
Garcia-Lopez, Luis Joaquin; La Greca, Annette; Marttunen, Mauri; Ranta, Klaus	Social Anxiety and Phobia in Adolescents: Development, Manifestation and Intervention Strategies. Ed.. . Springer. 2015. ISBN 978-3-319-16702-2
Defior-Citoler, Sylvia Ana; Gutierrez-Palma, Nicolas; Serrano-Chica, Francisca Dolores	Dificultades específicas de aprendizaje. Ed.. . Síntesis. 2015. ISBN 978-84-9077-20-1-0
Jiménez-Martín, Delfín	La Accesibilidad de Madrid Río: buenas prácticas y oportunidades de mejora. Pag: 261 - 264. En: Madrid Accessibility Week; compartiendo accesibilidad. Edición 2014. Ed . Universidad Internacional de Andalucía. 2015. ISBN 9788479932763
Cortés -Moreno, Javier	La Protección y las Tendencias de Uso de los/as menores europeos/as en Internet. Pag: 227 - 254. En: Ciberacoso y Violencia de Género en Redes Sociales. Ed . Universidad Internacional de Andalucía. 2015. ISBN 978-84-7993-2817
Cano-Lozano, Mª Del Carmen; Contreras-Martínez, Lourdes María	Violencia Filio-parental. Pag: 283 - 291. En: I Congreso Nacional de Violencia Filio-Parental. Libro de actas.. Ed . Editorial EOS. 2015. ISBN 978-84-9727-613-9
Agüero-Zapata, Angeles; Iglesias-Parro, Sergio; Ortega-Martinez, Ana Raquel; Ramirez-Fernandez, Encarnacion	Un enfoque transversal de la docencia como elemento motivador en el grado de Psicología. Pag: - . En: Libro de resúmenes de los trabajos aceptados en el XII Foro Internacional sobre Evaluación de la Calidad de la Investigación y la Educación Superior (FE
Jiménez-Martín, Delfín	Mesa de trabajo: Comunicación y Accesibilidad. Pag: 143 - 144. En: Madrid Accessibility Week; compartiendo accesibilidad. Edición 2014. Ed . Universidad Internacional de Andalucía. 2015. ISBN 9788479932763
De La Fuente-Robles, Yolanda María	Smart City: Una ciudad humanizada como factor desencadenante de turismo inclusivo centrado en la persona. Pag: - . En: I Congreso Ciudades Inteligentes. Ed . Red Española de Ciudades Inteligentes. 2015. ISBN 978-84-606-6755-1
Sáez-Zea, Carmen	Síndrome de Angelman. Veintiún años con un ángel en casa. Pag: - . En: Neuropsicología infantil. A través de casos clínicos. Ed . Editorial Médica Panamericana. 2015. ISBN 978-84-9835-913-8
Aranda-López, María; Montes-Berges, Beatriz; Montiel-sampedro, José María; Vázquez-montávez, María Agustina	ELECCIÓN DEL TIPO DE ESTUDIOS DEPENDIENDO DEL NIVEL DE EMPATÍA DESDE EL MODELO PSICONEUROBIOLÓGICO. Pag: - . En: EDUCACIÓN Y DESARROLLO. Ed . . 2015. ISBN
Cortés -Moreno, Javier	Proyectos, Prácticas y Guias de Actuación para Educadores. Herramientas y Recursos Online. Pag: 255 - 286. En: Ciberacoso y Violencia de Género en Redes Sociales. Ed . Universidad Internacional de Andalucía. 2015. ISBN 978-84-7993-2817

García-Viedma, María Rosario	Intervención neuropsicológica en personas drogodependientes. Pag: xxx - xxxx. En: Psicología de las adicciones: teoría, evaluación y tratamiento (en prensa). Ed . Pirámide. 2015. ISBN
Candel-gil, Ignacio; Sáez-Zea, Carmen	Síndrome de Down. Tres son multitud. Pag: - . En: Neuropsicología infantil. A través de casos clínicos. Ed . Editorial Médica Panamericana. 2015. ISBN 978-84-9835-913-8
Agüero-Zapata, Angeles; Sáez-Zea, Carmen; Torre-Vacas, Mª Lourdes De La	Aprendiendo Los Sistemas Visual Y Auditivo En Psicología Fisiológica Construyéndolos Con Plastilina. Pag: - . En: Libro de resúmenes de los trabajos aceptados en el XII Foro Internacional sobre Evaluación de la Calidad de la Investigación y la Educación
García-Cofrades, María De La Encina	Familias, movilidad y migración. América Latina y España. Pag: - . En: Familias, movilidad y migración. América Latina y España. Ed . Prohistoria. 2015. ISBN 978-987386419-3
Del Rey-Alamillo, Maria Del Rosario; Elipe-Muñoz, Paz; Ortega-Ruiz, Rosario	Emotional Intelligence in the classroom: An important factor in school violence. Pag: 105 - 118. En: Emotional Intelligence: Current evidence from psychophysiological, educational and organizacional perspectives. Ed . Nova Science Publishers. 2015. ISBN 9
De La Fuente-Robles, Yolanda María	El maltrato entre iguales desde la exclusión social: las TIC como herramienta de inclusión. Pag: - . En: 1ª Jornadas sobre maltrato a las personas con discapacidad. Ed . Universidad Internacional de Andalucía. 2015. ISBN 978-84-7993-256-5
Jiménez-Martín, Delfín	Edición I, nace la MAW: compartiendo accesibilidad. Pag: 23 - 27. En: Madrid Accessibility Week; compartiendo accesibilidad. Edición 2014. Ed . Universidad Internacional de Andalucía. 2015. ISBN 9788479932763
MARTIN-GUERRERO, TERESA LUZ; Paredes-Olay, Concepción; Ramos-Alvarez, Manuel Miguel; Rosas-Santos, Juan Manuel	Delimitación de los procesos implicados en el aprendizaje perceptivo a partir de la investigación básica sobre la discriminación de sabores. Pag: - . En: Proyectos de investigación 2011-12. Ed . Universidad de Jaén. 2015. ISBN 978.84.8439.857.8
De Los Reyes, Andres; Garcia-Lopez, Luis Joaquin; Salvador, Ceu	assessment of social anxiety in adolescents. Pag: 121 - 150. En: Social Anxiety and Phobia in Adolescents: Development, Manifestation and Intervention Strategies. Ed . Springer. 2015. ISBN 978-3-319-16702-2
Agüero-Zapata, Angeles	Aprendizaje Activo en Psicobiología. Pag: 169 - 181. En: Colección Congresos UPV. : In-Red 2015 - Congreso de Innovación Educativa y Docencia en Red de la Universitat Politècnica de València.. Ed . Editorial Universitat Politècnica de València, 2015. www.
Alberich, Tomás	Evolution of Social Movements in Spain: Achievements and Challenges of the Indignant Movement. Pag: - . En: Advances in Sociology Research. Ed . Editors: Jared A. Jaworski. 2015. ISBN 978-1-63483-182-6
De La Fuente-Robles, Yolanda María	Hacia una ciudad inteligente desde el turismo accesible. Pag: 9 - 39. En: Madrid Accessibility Week. Ed . . 2015. ISBN 97884-7991-424-0
Cagigas-Balcaza, Angel	El lenguaje audiovisual en los medios de comunicación. Ponencia en Curso. La comunicación a través de medios audiovisuales. CEP Orcera, 2015
Reyes-Del, Gustavo Adolfo	Respuestas neurovegetativas en Fibromialgia. Ponencia en Jornada. VI International symposium for the study of chronic pain and fibromyalgia. Granada, 2015
Cano-Lozano, Mª Del Carmen	VII CONGRESO NACIONAL DE JUSTICIA PENAL JUVENIL. Ponencia en Congreso. VII CONGRESO NACIONAL DE JUSTICIA PENAL JUVENIL. , 2015
Cagigas-Balcaza, Angel	Arte, locura y autocuidado. Ponencia en Curso. Arte y cuidado: un viaje de ida y vuelta. , 2015
Reyes-Del, Gustavo Adolfo	Aplicación de la sonografía doppler transcraneal para la comprensión del proceso de sensibilización central al dolor y los déficits cognitivos en la fibromialgia. Ponencia en Jornada. II Jornadas Internacionales sobre el estudio de la Fibromialgia. Univer
Paredes-Olay, Concepción	Preliminary studies of classical conditioning in earthworms (Eisenia foetida). Comunicación en congreso. XXVII International Congress of the Spanish Society for Comparative Psychology (SEPC). Sevilla, 2015
Carpio-fernández, María Villa; Casanova-Arias, Pedro Félix; Cerezo-rusillo, Mayte; De La Torre-Cruz, Manuel Jesús; García-linares, Maricruz	Perfiles de inteligencia emocional, satisfacción vital y agresividad en universitarios. Comunicación en congreso. VIII Congreso Internacional y XII Nacional de Psicología Clínica. , 2015
Augusto-Landa, Jose María; LUQUE-RECA, OCTAVIO; Pulido-Martos, Manuel	Inteligencia emocional y sintomatología depresiva en mayores institucionalizados: ¿Actúa la autoeficacia emocional como una variable mediadora?. Comunicación en congreso. 3rd International Congress of Educational Sciences and Development. San Sebastian, 2
Lopez-Zafra, Esther; Marano-Marcolini, Carla; Torres-Ruiz, Francisco José	Un modelo normativo de clasificación de alimentos. Adaptación al caso de los aceites de oliva. Comunicación en congreso. Congreso Nacional de la Asociación Científica de Economía y Dirección de la Empresa Jaén_ACEDE 2015. - UNIVERSIDAD DE JAÉN, España, 20
Augusto-Landa, Jose María; LUQUE-RECA, OCTAVIO; Pulido-Martos, Manuel	Inteligencia emocional y optimismo/pesimismo como predictores del bienestar psicológico en mayores institucionalizados. Comunicación en congreso. II Congreso Internacional de Investigación en Salud y Envejecimiento. Almería, España, 2015
Alcala-Martin, Jose A.; ARISTIZABAL-CUELLAR, JOSE ALEJANDRO; Callejas-Aguilera, Jose Enrique; Rosas-Santos, Juan Manuel	Interference facilitates spatial learning about new cues in rats. Comunicación en congreso. XXVII INTERNATIONAL CONGRESS OF THE SPANISH SOCIETY FOR COMPARATIVE PSYCHOLOGY. Departamento de Psicología Experimental, Facultad de Psicología, Universidad de Sev
Ríos-Campos, Pilar	Mujeres excluídas o en riesgo de exclusión social y violencia de género. Comunicación en congreso. VI CONGRESO PARA EL ESTUDIO DE LA VIOLENCIA CONTRA LAS MUJERES. Situaciones de especial vulnerabilidad. (IG1549H). , 2015
González-Andrade, Alejandro; López-Luengo, Beatriz; Ramos-Alvarez, Manuel Miguel	Relación entre la atención dividida y otros procesos ejecutivos en pacientes con esquizofrenia. Comunicación en congreso. 10ª REunión Científica sobre Atención. Miraflores de la Sierra, Madrid, 2015
González-Andrade, Alejandro; López-Luengo, Beatriz; Ramos-Alvarez, Manuel Miguel	Relación entre los diferentes procesos ejecutivos en pacientes con esquizofrenia. Comunicación en congreso. XII Congreso Andaluz de Neuropsicología. , 2015

Iglesias-Parro, Sergio	Relaciones sociales y Generatividad como fuentes de integración social en adultos maduros y adultos de gran edad. Comunicación en congreso. II Congreso Internacional en Salud y Envejecimiento. Universidad de Almería, 2015
Gutierrez-Palma, Nicolas	Training prosody and learning word spelling. Comunicación en Seminario. Two-day simposium "Prosody in written and spoken modality". , 2015
Augusto-Landa, Jose María; De La Casa-pegalajar, María Luisa; LUQUE-RECA, OCTAVIO; Pulido-Martos, Manuel	La balanza afectiva como un mediador de la inteligencia emocional percibida y la satisfacción laboral en una muestra de profesores de educación primaria. Comunicación en congreso. 3rd International Congress of Educational Sciences and Development. , 2015
LUQUE-RECA, OCTAVIO	Inteligencia emocional y optimismo/pesimismo como predictores del bienestar psicológico en mayores institucionalizados. Comunicación en congreso. II Congreso Internacional de Investigación en Salud y Envejecimiento. Almería, 2015
ARISTIZABAL-CUELLAR, JOSE ALEJANDRO; Callejas-Aguilera, Jose Enrique; Ramos-Alvarez, Manuel Miguel; Rosas-Santos, Juan Manuel	The context change after short acquisition training increases eye-fixations to the context in human predictive learning Aristizabal,. Comunicación en congreso. XXVII Meeting of the Spanish Society for Comparative Psychology. Universidad de Sevilla, 2015
Casas, José Antonio; Elipe-Muñoz, Paz; Mora-Merchan, Joaquin Antonio; Ortega-Ruiz, Rosario	EMOTIONAL INTELLIGENCE AND EMOTIONAL IMPACT OF CYBERVICTIMIZATION IN UNIVERSITY STUDENTS. Comunicación en congreso. 17th European Conference on Developmental Psychology. Braga, Portugal, 2015
Elipe-Muñoz, Paz; Hunter, Simon; Mora-Merchan, Joaquin Antonio; Nacimiento-Rodríguez, Lydia	Emotional Impact of Cybervictimization: Moderator Effects of Coping Strategies Use and Resilience. Comunicación en congreso. 17th European Conference on Developmental Psychology. Braga, Portugal, 2015
Córdoba-garcía, Rodrigo; Fernández-lao, Isabel Rosario; Gil-luciano, Ana; Gil-Roales-Nieto, Jesus; Granados-Gámez, Genoveva; Hernandez-Lopez, Monica; Jimenez-Lopez, Francisca Rosa; MARÍN-ROMERO, BARTOLOMÉ; Moreno-San Pedro, Emilio; Silvano-Arranz, Agustin	Autocontrol y éxito en el autoabandono del tabaquismo. Comunicación en congreso. VIII CONGRESO INTERNACIONAL Y XIII NACIONAL DE PSICOLOGÍA CLÍNICA. Granada, España, 2015
Perez-Villar, Juana	El analfabetismo relacional: un reto par ala promoción de la salud mental. Una propuesta para la práctica desde el empowerment. Comunicación en congreso. XII Congreso Estatal de la Asociación Española de Trabajo Social y Salud. MADRID, ESPAÑA., 2015
Augusto-Landa, Jose María; LUQUE-RECA, OCTAVIO; Pulido-Martos, Manuel	INTELIGENCIA EMOCIONAL Y FELICIDAD EN LAS ORGANIZACIONES: EL ROL DEL ENGAGEMENT COMO MEDIADOR. Comunicación en congreso. PRIMER CONGRESO INTERNACIONAL DE COMUNICACIÓN POSITIVA. Departamento de Comunicación y Educación. Campus de Palmas Altas, 41014, Sevil
Escudero-rodríguez, Javier; Ibáñez-Molina, Antonio José; Iglesias-Parro, Sergio	Effect of the Average Delay and Mean Connectivity of the Kuramoto Model on the Complexity of the Output Electroencephalograms. Comunicación en congreso. Annual International Conference of the IEEE Engineering in Medicine and Biology Society. Milan, 2015
Andryushchenko, Anna; Carrillo-lópez, Antonio J.; Lopez-Zafra, Esther; Pulido-Martos, Manuel; Sánchez-garcía, Carmen	CONSUMER EMOTIONAL INTELLIGENCE IN SPAIN: PRELIMINARY RESULTS. Comunicación en congreso. 14 th European Congress of Psychology. Milan, Italia, 2015
Calet, Nuria; Defior-Citoler, Sylvia Ana; González-trujillo, Mari Carmen; Gutierrez-Palma, Nicolas; Jiménez-Fernández, Gracia; Matías-garcía, José Antonio; Saldaña-Sage, David; Serrano-Chica, Francisca Dolores; Tirado-Maraver, María José	Conciencia del acento en personas con trastornos del espectro autista. Comunicación en Seminario. IX Encuentro Andaluz de Investigación en Lectoescritura. - JAÉN, ESPAÑA, - UNIVERSIDAD DE JAÉN, 2015
Gutiérrez-Salcedo, María; Lopez-Zafra, Esther; Marano-Marcolini, Carla; Torres-Ruiz, Francisco Jose	Buscando un sistema de clasificación óptimo de las categorías comerciales de los aceites de oliva. Comunicación en congreso. XVII Simposium Científico-Técnico EXPOLIVA 2015. , 2015
Alcala-Martin, Jose A.; ARISTIZABAL-CUELLAR, JOSE ALEJANDRO; Callejas-Aguilera, Jose Enrique; Rosas-Santos, Juan Manuel	Ambiguity Produced by Discrimination Reversal Facilitates subsequent Learning of a Temporal Discrimination in Rats. Comunicación en congreso. XXVII INTERNATIONAL CONGRESS OF THE SPANISH SOCIETY FOR COMPARATIVE PSYCHOLOGY. Departamento de Psicología Experi
Alcala-Martin, Jose A.; Callejas-Aguilera, Jose Enrique; Gámez-Martinez, A. Matías; Rosas-Santos, Juan Manuel	Extinction may Facilitate Subsequent Learning of Complex Discriminations in Human Predictive Learning. Comunicación en congreso. XXVII INTERNATIONAL CONGRESS OF THE SPANISH SOCIETY FOR COMPARATIVE PSYCHOLOGY. Departamento de Psicología Experimental, Facul
Aranda-López, María; Montes-Berges, Beatriz	IMPACTO DE LOS CRÉDITOS EUROPEOS EN LA SATISFACCIÓN DEL ALUMNADO UNIVERSITARIO DEL GRADO DE ENFERMERÍA. Comunicación en congreso. INTERNATIONAL CONFERENCE ON INNOVATION, DOCUMENTATION, AND TEACHING TECHNOLOGIES (INNODOCT2015).. , 2015
Fuentes-Gutiérrez, Virginia María	Migrantes bolivianas en los circuitos de precariedad del trabajo de cuidados: sus consecuencias a nivel familiar y estrategias de supervivencia transnacional. Comunicación en congreso. VIII Congreso sobre Migraciones Internacionales en España. Granada, 2
García-Cofrades, María De La Encina	Impacto de las redes sociales en mujeres inmigrantes de Málaga. Estrategias frente a la crisis económica. Comunicación en Jornada. VIII Jornadas de Jóvenes Investigadores Instituto de Investigaciones Gino Germani. - Buenos Aires, Argentina, 2015
Espinosa-Fernandez, Lourdes	¿De qué hablan con más frecuencia padres e hijos adolescentes? ¿Cuáles son los temas que desencadenan más conflictos?. Comunicación en congreso. I International Congress of Clnical and Health Psychology whit children and adolescents. , 2015
Montes-Berges, Beatriz	EVALUACIÓN DEL EFECTO DE LA FORMACIÓN COMPLEMENTARIA EN LA SATISFACCIÓN Y LA MEJORA DE HABILIDADES PROFESIONALES DEL ALUMNADO DE ENFERMERÍA. Comunicación en congreso. INTERNATIONAL CONFERENCE ON INNOVATION, DOCUMENTATION, AND TEACHING TECHNOLOGIES (INNODO

Carpio-fernández, María De La Villa; Gutierrez-Palma, Nicolas; Justicia-Galiano, Maria José; Valencia-Naranjo, Nieves	Entrenamiento de la conciencia del acento y escritura de palabras. Comunicación en Seminario. IX Encuentro Andaluz de Investigación en Lectoescritura. - JAÉN, ESPAÑA, - UNIVERSIDAD DE JAÉN, 2015
García-Cofrades, María De La Encina	Empoderar como forma de cambio hacia la igualdad.. Comunicación en Jornada. VII Jornadas de Jóvenes Investigadores Gino Germani. - Buenos Aires, Argentina, 2015
García-Cofrades, María De La Encina	¿Cómo (con)vivir con la Crisis Económica siendo mujer (in)migrante en Málaga?. Comunicación en taller de trabajo. XI Reunión de Antropología Mercosur. , 2015
Sáez-Zea, Carmen	Neuropsicología en la enfermedad de Parkinson. Conferencias impartidas. II Jornadas Transdisciplinares de Daño Cerebral Adquirido de Jaén. Campus Las Lagunillas s/n; Universidad de Jaén, 2015
Luque-Ramos, Pedro Jesús	De lo cuantitativo a lo cualitativo: experiencias del Proyecto Usos. Conferencias impartidas. Taller de Transferencia La dimensión social y cultural de la Responsabilidad Social Universitaria. , 2015
De La Fuente-Robles, Yolanda María	SMART CITY Y ACCESIBILIDAD TURÍSTICA. Conferencias impartidas. I ENCUENTRO DE PROFESIONALES: UN ACERCAMIENTO A LA SMART CITY DESDE LA ACCESIBILIDAD TURÍSTICA. SEVILLA, 2015
Jiménez-Martín, Delfín	Rehabilitación de Cascos Históricos en clave de accesibilidad. La problemática de la plataforma única de convivencia. Conferencias impartidas. Jornada Técnica Monográfica sobre "Accesibilidad en Vías y Espacios Públicos". Sede de la FEMP en Madrid, 2015
Cagigas-Balcaza, Angel	Psicología Gestalt. Conferencias impartidas. Master en arteterapia y aplicaciones del arte para el diálogo y la integración social III. , 2015
Cortés -Moreno, Javier	Paradigmas del Diseño de centros educativos accesibles para menores con Trastorno de Espectro Autista (TEA): Acciones y Consideraciones para una educación inclusiva. Conferencias impartidas. Congreso Udesign Paradigm 2015. Monterrey - México, 2015
Cagigas-Balcaza, Angel	retrato de un artista outsider. Conferencias impartidas. conferencia facultad de medicina. Madrid, 2015
Cortés -Moreno, Javier	La Acción del Voluntariado en los ámbitos de la Discapacidad, la Cooperación al Desarrollo y la Protección al Medio Ambiente y a los Animales. Conferencias impartidas. Semana del Voluntariado del Colegio Zazuar. - MADRID, ESPAÑA, 2015
Muñoz-De Dios, María Dolores	La accesibilidad universal y el diseño para todas las personas como estrategia para un turismo inclusivo desde el reto de la innovación. Conferencias impartidas. 6º Congreso UDESIGN / Paradigma 2015.. , 2015
De La Fuente-Robles, Yolanda María	Incidencia del diseño urbano en la seguridad vial: De la Smart City a la Human City. Conferencias impartidas. I Congreso Nacional de Seguridad Vial y Discapacidad. SEVILLA, 2015
De La Fuente-Robles, Yolanda María	Formación en Accesibilidad Universal en Grados y Posgrados. Conferencias impartidas. 6 Internacional Conference of Art, Architecture and Design. Monterrey, MÉXICO, 2015
Sáez-Zea, Carmen	Evaluación Neuropsicológica. Conferencias impartidas. I Jornada sobre cannabis, alcohol y salud mental. Campus Las Lagunillas s/n; Universidad de Jaén, 2015
Luque-Ramos, Pedro Jesús	El encuentro con la realidad social de Andalucía Oriental a través del barómetro social. Actitudes y valores sociales de los universitarios de la Universidad de Jaén. Conferencias impartidas. Seminario Al encuentro de la realidad social de Andalucía. El b
Cagigas-Balcaza, Angel	Construccionismo. Conferencias impartidas. Master en arteterapia y aplicaciones del arte para el diálogo y la integración social III. , 2015
Cagigas-Balcaza, Angel	Arte, psicología y locura. Conferencias impartidas. Master de arteterapia. SEVILLA, 2015
González , Gabriel	Absence of derived stimuli relations in pigeons despite obtaining high levels of efficiency in a double conditional discrimination using a single-key "go-no go. Conferencias impartidas. XXVII CONGRESO INTERNACIONAL DE LA SOCIEDAD ESPAÑOLA DE PSICOLOGÍA CO
González , Gabriel	¿Palomas que mantuvieron altos índices discriminativos en dos discriminaciones condicionales fueron incapaces de derivar relaciones no entrenadas: ¿Un dato en contra de la hipótesis del primitivo?¿. Conferencias impartidas. IV Congreso De La Sociedad Para
De La Fuente-Robles, Yolanda María	Promoción en inclusión social desde el sector turístico empresarial a través de la accesibilidad universal y el diseño para todas las personas. Conferencias impartidas. V Congreso Interdisciplinario virtual latinoamericano de competitividad de Empresas y
Cagigas-Balcaza, Angel	El origen de la psicoterapia. Conferencias impartidas. Master de arterapia. , 2015
Calero-García, M. Dolores; Calero-Garcia, M. Jose; Navarro-González, Elena; Ortega-Martinez, Ana Raquel	Relación entre cuidador informal y ganancia funcional tras la hospitalización por fractura. Poster en Congreso. 57 CONGRESO DE LA SOCIEDAD ESPAÑOLA DE GERIATRÍA Y GERONTOLOGÍA Y XIV CONGRESO DE LA ASOCIACIÓN VASCA DE GERIATRÍA Y GERONTOLOGÍA ZAHARTZAROA.
Moreno-Dominguez, Silvia; Reyes-Del, Gustavo Adolfo; Servián-franco, Fátima	Body dissatisfaction is associated with deficiencies in the generation of physiological correlates of emotions. Poster en Congreso. 6th international conference on emotions, well-being and health. TILBURG, 2015
Augusto-Landa, Jose María; LUQUE-RECA, OCTAVIO; Pulido-Martos, Manuel	Inteligencia emocional y felicidad: Un estudio con mayores institucionalizados en residencias. Poster en Congreso. II Congreso Internacional de Investigación en Salud y Envejecimiento. - Almería, España, 2015
Cano-Lozano, Mª Del Carmen; Contreras-Martínez, Lourdes María	I Congreso nacional violencia filio-parental en España. Poster en Congreso. I Congreso nacional de violencia filio-parental en España. Madrid, 2015
Montoro-Aguilar, Casandra Isabel	Fibromyalgia syndrome is associated with reduced cerebral blood flow responses during cognition. Poster en Congreso. III Jornadas Doctorales para Jóvenes Investigadores de la Universidad de Jaén 2015. Universidad de Jaén, 2015

Montoro-Aguilar, Casandra Isabel	Fibromyalgia Syndorme is associated with reduced cerebral flood flow responses during cognition. Poster en Jornada. IX Jornadas de San Juan de Huarte. - JAÉN, ESPAÑA, - UNIVERSIDAD DE JAÉN, 2015
Mendoza, Teresa; Reyes-Del, Gustavo Adolfo; Ruiz-Padial, Elisabeth	Fear context potentiates emotional effect of disgust pictures as indexed by heart rate changes. Poster en Congreso. 6th international conference on emotions, well-being and health. TILBURG, 2015
Torres-Bares, Carmen	Exploration of a novel object in late adolescence predicts sensation/novelty-seeking behavior in adulthood.. Poster en Congreso. XXVII Congreso de la Sociedad Española de Psicología Comparada. , 2015
Agüero-Zapata, Angeles	Effect of pre-exposure to ethanol on voluntary ethanol consumption in adult rats: differences between male and female Wistar rats. Poster en Congreso. Ist International Congress of Psychobiology. , 2015
Sáez-Zea, Carmen	IS DEEP BRAIN STIMULATION OF THE SUBTHALAMIC NUCLEUS (DBS-STN) A SURGICAL PROCEDURE COGNITIVELY SAFE IN PATIENTS WITH PARKINSON¿S DISEASE (PD)?. Poster en Congreso. XII CONGRESO ANDALUZ DE LA SOCIEDAD ANDALUZA DE NEUROPSICOLOGÍA.. UNIVERSIDAD DE MÁLAGA, 2
Casas, José Antonio; Del Rey-Alamillo, Maria Del Rosario; Elipe-Muñoz, Paz	Development and Validation of the Sexting Normalization Scale. Poster en Congreso. 17th European Conference on Developmental Psychology. Braga, Portugal, 2015
Lopez-Zafra, Esther; Pulido-Martos, Manuel	Emotional intelligence applications in working environments. Poster en Congreso. 22 Dani Ramira i Zorana Bujasa. Universidad de Zagreb, Croacia, 2015
Agüero-Zapata, Angeles; Sáez-Zea, Carmen; Torre-Vacas, Mª Lourdes De La	Aprendizaje activo en Psicobiología. Poster en Congreso. In-Red 2015 - Congreso de Innovación Educativa y Docencia en Red de la Universitat Politècnica de València. , - Valencia, España, 2015
Agüero-Zapata, Angeles	Aprendiendo Los Sistemas Visual Y Auditivo En Psicología Fisiológica Construyéndolos Con Plastilina. Poster en Congreso. XII Foro Internacional sobre Evaluación de la Calidad de la Investigación y la Educación Superior (FECIES). , 2015
De La Coba-González, Pablo; Puerma-galvéz, Germán; Reyes-Del, Gustavo Adolfo	Anxiety is positively associated w8ith central pain sensitization in fibromyalgia as indexed by temporal summation of pain. Poster en Congreso. 6th international conference on emotions, well-being and health. TILBURG, 2015
Agüero-Zapata, Angeles	Alcohol Aversive Effects In Alcohol-Induced Conditioned Flavor Avoidance: Dose/Concentration Of Ethanol And The Role Of The Gustatory Thalamus. Poster en Congreso. XVI Congreso Nacional Sociedad Española de Neurociencia. Granada, 2015
LUQUE-RECA, OCTAVIO	3rd International Congress of Educational Sciences and Development. Poster en Congreso. 3rd International Congress of Educational Sciences and Development. San Sebastian, 2015
Agüero-Zapata, Angeles; Iglesias-Parro, Sergio; Ortega-Martinez, Ana Raquel; Ramirez-Fernandez, Encarnacion	Un enfoque transversal de la docencia como elemento motivador en el grado de Psicología. Poster en Congreso. XII Foro Internacional sobre Evaluación de la Calidad de la Investigación y la Educación Superior (FECIES). , 2015
Córdoba-garcía, Rodrigo; Fernández-lao, Isabel; Gil-luciano, Ana; Gil-Roales-Nieto, Jesus; Granados-Gámez, Genoveva; Hernandez-Lopez, Monica; Jimenez-Lopez, Francisca Rosa; MARÍN-ROMERO, BARTOLOMÉ; Moreno-San Pedro, Emilio; Silvano-Arranz, Agustina	Successful smoking self-quitting and psychological flexibility. Poster en Congreso. ACBS Annual World Conference 13. Berlín, Alemania, 2015
De La Coba-González, Pablo; Puelma-gálvez, Germán	TEMPORAL SUMMATION OF PAIN IN FIBROMYALGIA: RELATION TO CLINICAL AND CARDIOVASCULAR PARAMETERS. Poster en Congreso. Fifty-Fifth Annual Meeting of The Society for Psychophysiological Research. Seattle, 2015
Fernández-Serrano, María José; Moreno-padilla, Maria; Reyes-Del, Gustavo Adolfo; Verdejo-García, Antonio; VERDEJO-ROMÁN, JUAN	Diferencias en activación cerebral ante una tarea delay-discounting con alimentos. Poster en Congreso. XII CONGRESO ANDALUZ DE LA SOCIEDAD ANDALUZA DE NEUROPSICOLOGÍA.. UNIVERSIDAD DE MÁLAGA, 2015
Gutierrez-Palma, Nicolas; Shelton, Michael	Syllabic structure and stress processing in visual word recognition. Poster en Congreso. XII INTERNATIONAL SYMPOSIUM OF PSYCHOLINGUISTICS. Valencia (Spain), 2015
Blanco-Bregón, Fernando; Garaizar, Pablo; Matute-Greño, Helena; Moreno-Fernández, María Manuela	Easy-to-hard effect: An application against electronic fraud. Poster en Congreso. XXVII International Congress of the Spanish Society for Comparative Psychology. Universidad de Sevilla, 2015
Defior-Citoler, Sylvia Ana; Gutierrez-Palma, Nicolas; Jiménez-Fernández, Gracia; Poyatos-Soguero, Daniel	*Is impaired prosody processing at phrase-level in developmental dyslexia?. Poster en Congreso. XII INTERNATIONAL SYMPOSIUM OF PSYCHOLINGUISTICS. Valencia (Spain), 2015*
Torres-Bares, Carmen	Symmetrical transfer effects between instrumental and consummatory tasks in rats selected for Low Avoidance/High Anxiety.. Poster en Congreso. 45 Congress Society for Neuroscience. UNIVERSITY CENTER. CHICAGO USA, 2015
Gutierrez-Palma, Nicolas; Shelton, Michael	Syllable processing at the vowel boundary. Poster en Congreso. XII INTERNATIONAL SYMPOSIUM OF PSYCHOLINGUISTICS. Valencia (Spain), 2015
De La Coba-González, Pablo; Reyes-Del, Gustavo Adolfo	Sumación Temporal del Dolor en Fibromialgia: Relación con variables clínicas y cardiovasculares.. Poster en Congreso. II Jornadas Internacionales sobre el Esudio de la Fibromialgia. , 2015
Sáez-Zea, Carmen	Salud cerebro-cardio-vascular: estado neurocognitivo tras cardiopatía isquémica. Poster en Congreso. XII Congreso Andaluz de Neuropsicología. - UNIVERSIDAD DE MALAGA, - ESPAÑA, 2015
Montoro-Aguilar, Casandra Isabel; Reyes-Del, Gustavo Adolfo	Patterns of cerebral blood flow modulation during painful stimulation in fibromyalgia: a transcranial Doppler sonography study. Poster en Jornada. II Jornadas Internacionales sobre el estudio de la Fibromialgia. Universidad Rey Juan Carlos, 2015

Garcia-Leon, Ana Maria; Molina-hernández, Juan	Propiedades Psicométricas del Cuestionario de Estilo Atribucional Optimista/Pesimista (CASQ-T) en adolescentes de la provincia de Jaén. Poster en Congreso. I International Congress of Clinical and Health Psychology with Children and Adolescents. , 2015
LUQUE-RECA, OCTAVIO	La balanza afectiva como un mediador de la inteligencia emocional percibida y la satisfacción laboral en una muestra de profesores de educación primaria. Poster en Congreso. 3rd International Congress of Educational Sciences and Development. San Sebastian
Montoro-Aguilar, Casandra Isabel; Reyes-Del, Gustavo Adolfo	Personality and fibromialgia: relationships with clinical, emotional, and functional variables. Poster en Jornada. II Jornadas Internacionales sobre el estudio de la Fibromialgia. Universidad Rey Juan Carlos, 2015
Garcia-Leon, Ana Maria; Molina-hernández, Juan	Propiedades psicométricas del Test de Orientación Vital Revisado (LOT-R) en adolescentes de la provincia de Jaén. Poster en Congreso. I International Congress of Clinical and Health Psychology with Children and Adolescents. , 2015
Carpio-Fernández, Mª De La Villa; Casanova-Arias, Pedro Félix; Cerezo-Rusillo, Mª Teresa; García-Linares, Mª Cruz	PERFILES DE INTELIGENCIA EMOCIONAL, SATISFACCIÓN VITAL Y AGRESIVIDAD EN UNIVERSITARIOS. Poster en Congreso. VIII Congreso Internacional y XIII Nacional de Psicología Clínica. Granada. Granada, 2015
Cagigas-Balcaza, Angel	losa game:retrato de un artista outsider. Otras ponencias divulgativas. Actividades culturales. Murcia, 2015

(*) Datos contrastados con revistas JCR de acuerdo a los últimos listados publicados. (revistas año 2014)

uja Universidad de Jaén

Sistema de Información Científica de Andalucía
Sica 2.0 Consejería de Economía y Conocimiento
Datos a fecha Mayo 2016

UNIVERSIDAD DE JAÉN. QUÍMICA FÍSICA Y ANALÍTICA	
PRODUCCIÓN CIENTÍFICA	AÑO 2015
* **Nº TOTAL PUBLICACIONES EN REVISTAS JCR**	**29**
1. PRIMER CUARTIL	19
2. SEGUNDO CUARTIL	8
3. TERCER CUARTIL	2
4. CUARTO CUARTIL	0
TOTAL PUBLICACIONES EN REVISTAS REGISTRADAS EN SICA	**35**
LIBROS	**0**
CAPITULOS DE LIBROS	**7**
PATENTES	**0**
Nº TOTAL APORTACIONES A CONGRESOS	**65**
PONENCIAS	2
COMUNICACIONES	47
CONFERENCIAS	1
POSTER	13
OTROS	2

DESARROLLO DE RESULTADOS	
AUTORES	PRODUCCIÓN
Fernández-De Córdova, María Luisa	Optosensores en flujo continuo: desde el FIA hasta el SI-BI-LOV. Actualidad Analítica (9999-9999). 2015. vol.Marzo - 49. Pag.19 - 24
Beneito-cambra, Miriam; Del Moral-leal, María L; Domínguez-Romero, Juan Carlos; García-Reyes, Juan Francisco; Martínez-Lara, Esther; Martínez-Romero, Rubén; Molina-Díaz, Antonio	Study of tamoxifen urinary metabolites in rat by ultra-high-performance liquid chromatography time-of-flight mass spectrometry. Biomedical Chromatography (1099-0801). 2015. vol.29 - . Pag.1220 - 1228
Llorent-Martínez, Eulogio José	Analysis of the chemical composition of selected novel food supplements: Benefits and risks. Journal of Food Processing & Technology (2157-7110). 2015. vol.6 - . Pag.9 - 9
Alkorta, Ibon; Avilés-Moreno, Juan Ramón; Azofra, Luis Miguel; Elguero, José; López-González, Juan Jesús; Quesada-moreno, María Del Mar	Understanding the Aldo-Enediolate Tautomerism of Glycolaldehyde in Basic Aqueous Solutions. Of Chemical Physics and Physical Chemistry (1439-7641). 2015. vol.16 - . Pag.2226 - 2236
Fernández-Gómez, Manuel	A DFT approach to the charge transpor telated properties in columnar stacked pi-conjugated N-heterocycles cores including electron donor and acceptor units. Physical Chemistry Chemical Physics (). 2015. vol.17 - . Pag.605 - 618
García-Reyes, Juan Francisco; Parras-, David Jesús; Ramos-Martos, Natividad; Rueda-Galan, Maria Del Carmen; Sanchez-Vizcaino, Alberto; Tuñón-López, José Alfonso	Sulphur, fats and beeswax in the Iberian rites of the sanctuary of the oppidum of Puente Tablas (Jaén, Spain). Journal of Archaeological Science: Reports (2352-409X). 2015. vol.4 - . Pag.510 - 524
Castilho, Paula C.; Gouveia, Sandra; Llorent-Martínez, Eulogio José	Analysis of phenolic compounds in leaves from endemic trees from Madeira Island. A contribution to the chemotaxonomy of Laurisilva forest species. Industrial Crops and Products (0926-6690). 2015. vol.64 - . Pag.135 - 151
Bojanowska-czajka, A; Borowiecka, S; García-Reyes, Juan Francisco; Gumiela, M; Kciuk, G; Koc, A; Nalecz-jawecki, G; Trojanowicz, Marek	Analytical Toxicological and kinetic investigation of decomposition of the drug diclofena in waters and wastes using gamma radiation. Environmental Science And Pollution Research International (0944-1344). 2015. vol.22 - . Pag.20255 - 20270
Fernández-De Córdova, María Luisa; Llorent-Martínez, Eulogio José; Ortega-Barrales, María Del Pilar; Ruiz-Medina, Antonio	Analysis of Agroalimentary and Environmental Contaminants Using Flow-Through Chemical Optosensors. Applied spectroscopy reviews (Softcover ed.) (0570-4928). 2015. vol.50 - 7. Pag.527 - 556
Fernández, Manuel; Garzón-Ruiz, Andrés; Granadino-Roldán, José Manuel; Moral-Muñoz, Mónica; Muccioli, Luca; Olivier, Yoann; Sancho, Juan Carlos	Bis(arylene-ethynylene)-s-tetrazines: A Promising Family of n-Type Organic Semiconductors?. The Journal of Physical Chemistry Part C (1932-7447). 2015. vol.119 - 33. Pag.18945 - 18955
Jurgovsk a , Nikola; Gámiz-Gracia, Laura; Garcia-Campaña, Ana Maria; Lara-Vargas, Francisco Jesús; Moreno-Gonzalez, David	Determination of aminoglycosides in honey by capillary electrophoresis tandem mass spectrometry and extraction with molecularly imprinted polymers. Analytica Chimica Acta (0003-2670). 2015. vol.891 - . Pag.321 - 328
Fernández-Gómez, Manuel; García, Gregorio; Garzón-Ruiz, Andrés; Granadino-Roldán, José Manuel; Moral-Muñoz, Mónica	DFT Study of the Ambipolar Character of Polymers on the Basis of s-Tetrazine and Aryl Rings. The Journal of Physical Chemistry Part C (1932-7447). 2015. vol.119 - 9. Pag.4588 - 4599

López-González, Juan Jesús; Márquez-López, Fernando; Montejo-Gámez, Manuel; Rodriguez-Ortega, Maria Del Pilar Gema	DFT-Aided Vibrational Circular Dichroism Spectroscopy Study of (-)-S-cotinine. Chemphyschem (1439-4235). 2015. vol.16 - 7. Pag.1416 - 1427
Chen, Teresa L.; Fernández De Liencres-De La Torre, Mª Paz; He, Bo; Liu, Feng; Liu, Yi; Lo, Kelvin; Lu, Ryan; Navarro-Rascón, Amparo; Rusell, Thomas P.; Zhang, Benjamin A.	ELECTRONIC AND MORPHOLOGICAL STUDIES OF CONJUGATED POLYMERS INCORPORATING A DISK-SHAPED POLYCYCLIC AROMATIC HYDROCARBON UNIT. ACS Applied Materials and Interfaces (1944-8244). 2015. vol.7 - 36. Pag.20034 - 20045
Castilho, Paula C.; Gouveia, Sandra; Llorent-Martínez, Eulogio José; Spínola, Vítor	HPLC-ESI-MSn characterization of phenolic compounds, terpenoid saponins, and other minor compounds in Bituminaria bituminosa. Industrial Crops and Products (0926-6690). 2015. vol.69 - . Pag.80 - 90
Acien-Fernandez, Francisco Gabriel; Bermejo-Román, Ruperto; Casal, Susana; Fernández-Sevilla, José María; Limon, Piedad; Malheiro, Ricardo; Pereira-Cardoso, José Alberto	Improvement of stability and carotenoids fraction of virgin olive oils by addition of microalgae Scenedesmus almeriensis extracts. Food Chemistry (0308-8146). 2015. vol.175 - . Pag.203 - 211
Pascual-Reguera, María Isabel	Potential of prodendronic polyamines with modulated segmental charge density as novel coating for fast and efficient analysis of peptides and basic proteins by CE and CE-MS. Electrophoresis (Weinheim. Print) (0173-0835). 2015. vol.36 - . Pag.1564 - 1571
Del Olmo-Iruela, Maria Monsalud; Garcia-Campaña, Ana Maria; Moreno-Gonzalez, David; Tejada-casado, Carmen	Use of an ionic liquid-based surfactant as pseudostationary phase in the analysis of carbamates by micellar electrokinetic chromatography. Electrophoresis (Weinheim. Print) (0173-0835). 2015. vol. - . Pag. -
López-González, Juan Jesús; Montejo-Gámez, Manuel; Rodriguez-Ortega, Maria Del Pilar Gema	Vibrational Circular Dichroism and Theoretical Study of the Conformational Equilibrium in (-)-S-Nicotine. Chemphyschem (1439-4235). 2015. vol.16 - . Pag.342 - 352
Domínguez-Romero, Juan Carlos; García-Reyes, Juan Francisco; Lara-Ortega, Felipe Jesús; Molina-Díaz, Antonio	Screening and confirmation capabilities of liquid chromatography-time-of-flight mass spectrometry for the determination of 200 multiclass sport drugs in urine. Talanta (0039-9140). 2015. vol.134 - . Pag.74 - 88
García-garcía, Antonio R.; Illán-Cabeza, Nuria Antonia; Jiménez-Pulido, Sonia Beatriz; Martinez-Martos, Jose Manuel; Moreno-Carretero, Miguel Nicolás; Peña-Ruiz, Tomás; Ramirez-Exposito, Maria Jesus	STRUCTURAL AND THEORETICAL STUDIES ON RHODIUM AND IRIDIUM COMPLEXES WITH 5-NITROSOPYRIMIDINES. EFFECTS ON THE PROTEOLYTIC REGULATORY ENZYMES OF THE RENIN-ANGIOTENSIN SYSTEM IN HUMAN TUMORAL BRAIN CELLS. Journal of Inorganic Biochemistry (0162-0134). 2015.
Delgado-blanca, Irene; Llorent-Martínez, Eulogio José; Ortega-barrales, Pilar; Ruiz-Medina, Antonio	A new approach for automated liquid-liquid extraction in a sequential injection manifold. ANALYTICAL AND BIOANALYTICAL CHEMISTRY (1618-2642). 2015. vol.407 - . Pag.521 - 528
Broek Van Den, Lambertus A. M.; Cifuentes, Alejandro; Fontecha, Javier; Gilbert-López, Bienvenida; Herrero, Miguel; Ibáñez-Ezequiel, Mª Elena; Mendiola, Jose A.; Sijtsma, Lolke	Downstream processing of Isochrysis galbana: a step towards microalgal biorefinery. Green Chemistry (Print) (1463-9262). 2015. vol.17 - . Pag.4599 - 4609
López-González, Juan Jesús; Montejo-Gámez, Manuel; Rodriguez-Ortega, Maria Del Pilar Gema	Hyperconjugative and Electrostatic Interactions as Anomeric Triggers in Archetypical 1,4-Dioxane Derivatives. Chemphyschem (1439-4235). 2015. vol. - . Pag. -
Fernández De Liencres-De La Torre, Mª Paz; Fernández-Gómez, Manuel; García-Moreno, Gregorio; Granadino-Roldán, José Manuel; Navarro-Rascón, Amparo	A DFT approach to the charge transport related properties in columnar stacked pi-conjugated N-heterocycle cores including electron donor and acceptor units. Physical Chemistry Chemical Physics (1463-9076). 2015. vol.17 - . Pag.605 - 618
Melo, Armindo; Molina-García, Lucía; Oliveira-fernandes, Jose; Santos, Carla; Casal, Susana; Cunha, Sara	Acrylamide in chips and french fries: A novel and simple method using xanthydrol for its GC-MS determination. Food Analytical Methods (19369751). 2015. vol.8 - . Pag.1436 - 1445
Márquez-García, Ana África; Partal-Ureña, Francisco; Ramírez-avi, María Del Carmen	Electronic structure of kaempferol-Cu2+ coordination compounds: a DFT, QTAIM and NBO study in the gas phase. Theoretical Chemistry Accounts (1432-881X). 2015. vol.134 - . Pag.52 - 52
ALBERTO ZAFRA GÓMEZ; Ballesteros-García, Luis Miguel; Ballesteros-García, Oscar; Camino-Sanchez, Francisco Javier; Navalón-Montón, Alberto; Vela-Soria, Fernando	MATRIX SOLID PHASE DISPERSION FOR THE EXTRACTION OF SELECTED ENDOCRINE DISRUPTING CHEMICALS FROM HUMAN PLACENTAL TISSUE PRIOR TO UHPLC-MS/MS ANALYSIS. Microchemical Journal (0026-265X). 2015. vol.118 - . Pag.32 - 39
López-González, Juan Jesús; Márquez-López, Fernando; Montejo-Gámez, Manuel; Rodriguez-Ortega, Maria Del Pilar Gema	Conformational properties of chiral tobacco alkaloids by DFT calculations and vibrational circular dichroism: (¿)-S-anabasine. Journal of Molecular Graphics and Modelling (1093-3263). 2015. vol.60 - . Pag.169 - 179
Márquez-López, Fernando	Conformational properties of chiral tobacco alkaloids by DFTcalculations and vibrational circular dichroism: (-)-S-anabasine. Journal of Molecular Graphics and Modelling (1093-3263). 2015. vol.60 - . Pag.169 - 179
Avilés-Moreno, Juan Ramón; López-González, Juan Jesús; Quesada-moreno, María Del Mar	Structural behavior of neutral, protonated, and deprotonated L-valine in aqueous solutions: a combined study using chirality sensitive (VCD) and non sensitive (IR and Raman) vibrational spectroscopies and quantum chemical calculations. Tetrahedron: Asymme
Beneito, Miriam; García-Reyes, Juan Francisco; Molina-Díaz, Antonio; Pérez-Ortega, Patricia María	RAPID DETERMINATION OF MULTICLASS FUNGICIDES. Analytical methods (Print) (1759-9660). 2015. vol.7 - . Pag.7345 - 7351
Gámiz-Gracia, Laura; García-campaña, Ana; Huertas-Pérez, José Fernando; Moreno-Gonzalez, David	High-throughput methodology for the determination of thirty-three carbamates in herbal products by UHPLC-MS/MS. Food Analytical Methods (1936-9751). 2015. vol. - . Pag. -

Cabeza-Montilla, Laura; Hernandez-Perez, Rosa; Jiménez -Luna, Cristina; Jiménez-lópez, Julia; Leiva-Arrabal, María Del Carmen; Melguizo-Alonso, Consolación; Ortiz-Quesada, Raul; Perazzoli-, Gloria; Prados-Salazar, José Carlos; Rama-Ballesteros, Ana Rosa;	Last Advances in Nanocarriers-Based Drug Delivery Systems for Colorectal. Current Drug Delivery (1567-2018). 2015. vol.13 - . Pag. -
Coronel, Luis; Dolors-pujol, Maria; Granadino-Roldán, José Manuel; Pinto, Marta; Rubio-martinez, Jaime; Santos-tomas, Maria	Insight into the Binding of DFG-out Allosteric Inhibitors to B-Raf Kinase Using Molecular Dynamics and Free Energy Calculations. Current Computer-Aided Drug Design (1573-4099). 2015. vol.11 - 2. Pag.124 - 136
Ballesteros-Tribaldo, Evaristo Antonio	DETERMINATION OF CARBAMATE PESTICIDES IN FOODS. Pag: 151 - 179. En: Handbook of Food Analysis. 3 EDITION. Ed . CRC Press, Taylor & Francis Group. 2015. ISBN 978-1-4665-5654-6
Ballesteros-Tribaldo, Evaristo Antonio	PHENOLIC COMPOUNDS. Pag: 695 - 715. En: Handbook of Food Analysis. Ed . CRC Press. Taylor and Francis. 2015. ISBN 9781466556546
Cañabate-Guerrero, María Luisa; Montejo-Gámez, Manuel; Parras-, David Jesús; Ramos-Martos, Natividad; Sanchez-Vizcaino, Alberto; Tuñón-López, José Alfonso	Análisis físico-químico en el santuario de El Pajarillo (Huelma, Jaén) y en el oppidum de Puente Tablas (Jaén). Pag: 137 - 144. En: Jaén, tierra ibera: 40 años de investigación y transferencia.. Ed . Universidad de Jaén. Servicio de Publicaciones. 2015. I
Fernández-De Córdova, María Luisa; Ortega-Barrales, María Del Pilar	Meat. Pag: 599 - 620. En: Handbook of Mineral Elements in Food. Ed . Wiley-Blackwell. 2015. ISBN 978-1-118-65436-1
Del Olmo-Iruela, Maria Monsalud; Garcia-Campaña, Ana Maria; Lara-Vargas, Francisco Jesús; Moreno-Gonzalez, David	Trends in Multiresidue Analysis. Pag: - . En: Encyclopedia of Analytical Chemistry. Ed . John Wiley and Sons. 2015. ISBN 9780470027318
García-Reyes, Juan Francisco; Parras-, David Jesús; Ramos-Martos, Natividad; Sanchez-Vizcaino, Alberto; Tuñón-López, José Alfonso	Determinación y caracterización Físico-Química de contenidos y sedimentos en ¿Las Cortinas". Pag: 309 - 322. En: El Tiempo del Tesoro de Aliseda, II. Aproximación a su contexto arqueológico. Ed . TAGUS y Universidad de Extremadura. 2015. ISBN 978-84-616-8
Llorent-Martínez, Eulogio José; Ruiz-Medina, Antonio	Metals. Pag: 339 - 353. En: Handbook of Food Analysis. 3 EDITION. Ed . CRC Press, Taylor & Francis Group. 2015. ISBN 978-1-4665-5654-6
FÉLIX-ANGEL, MANUEL; Guerrero-Conejo, Antonio; Lara-Ortega, Felipe Jesús; Pérez, Víctor Manuel; Romero-García, Alberto	VII Jornadas de Jóvenes Investigadores en Física Atómica y Molecular. Ponencia en Congreso. VII JORNADAS DE JÓVENES INVESTIGADORES EN FÍSICA ATÓMICA Y MOLECULAR. Jaén, España, 2015
García-Reyes, Juan Francisco; Gilbert-López, Bienvenida; López Blanco, Rafael; Molina-Díaz, Antonio; Ramos-Martos, Natividad; Robles-Molina, Jose	"Estudio de contaminación de aceitunas por BTEXS, evaluando diferentes focos de emisión y su determinación mediante espectrometría de masas". Ponencia en Congreso. VII Jornadas de jóvenes investigadores en física atómica y molecular (J2IFAM2015). - JAÉN,
Ayora-Cañada, María José; Cuadros-Rodríguez, Luis; Domínguez-Vidal, Ana; Pantoja-de La Rosa, Jaime	FOURIER TRANSFORM INFRARED SPECTROSCOPY AND CHEMOMETRICS FOR AUTHENTICATION OF CANNED FISH PACKING OILS. Comunicación en congreso. 8th International Conference On Advanced Vibrational Spectroscopy. AUSTRIA, VIENA, 2015
García-Reyes, Juan Francisco; Lara-Ortega, Felipe Jesús; Molina-Díaz, Antonio; Pérez-Ortega, Patricia María	Evaluation of the main advantages and limitations of accurate-mass screening methods for testing organic contaminants in food with UHPLC-HRMS. Comunicación en congreso. XX REUNIÓN DE LA SOCIEDAD ESPAÑOLA DE QUÍMICA ANALÍTICA (SEQA 2015). Santiago de Compo
García-Reyes, Juan Francisco; Molina-Díaz, Antonio; Pérez-Ortega, Patricia María	EXPLORING NANOFLOW LIQUID CHROMATOGRAPHY HIGH RESOLUTION MASS SPECTROMETRY FOR PESTICIDE TESTING IN FOOD. Comunicación en congreso. 7th International Symposium on RECENT ADVANCES IN FOOD ANALYSIS. Prague, Czech Republic, 2015
García-Reyes, Juan Francisco; Molina-Díaz, Antonio; Pérez-Ortega, Patricia María	Exploring nanoflow liquid chromatography high resolution mass spectrometry for pesticide testing in food. Comunicación en congreso. VII Reunión nacional de la Sociedad Española de Espectrometría de Masas (SEEM) 2015. CASTELLÓN DE LA PLANA (CASTELLÓN), ESP
Ortega-Barrales, María Del Pilar	Analysis of the chemical composition of selected novel food supplements: Benefits and risks. Comunicación en congreso. International Conference on Food Safety and Regulatory Measures. BIRMINGHAM - INGLATERRA, UK, 2015
Fernández-De Córdova, María Luisa; Llorent-Martínez, Eulogio José; Ortega-Barrales, María Del Pilar; Ruiz-Medina, Antonio	Characterization and comparison of the chemical composition of exotic superfoods. Comunicación en congreso. VII Jornadas de jóvenes investigadores en física atómica y molecular. - JAÉN, ESPAÑA, - UNIVERSIDAD DE JAÉN, 2015
Fernández-De Córdova, María Luisa; Llorent-Martínez, Eulogio José; Ortega-Barrales, María Del Pilar; Ruiz-Medina, Antonio	Analysis of the chemical composition of selected novel food suplements: benefits and risks. Comunicación en congreso. International Conference on Food Safety and Regulatory Measures. BIRMINGHAM - INGLATERRA, UK, 2015
Márquez-García, Ana África; Partal-Ureña, Francisco; Ramírez-avi, María Del Carmen	Estudio teórico de complejos de coordinación con metales di y trivalentes de interés biológico: citratos de hierro (II9 Y (III). Comunicación en Jornada. VII JORNADAS DE JÓVENES INVESTIGADORES EN FÍSICA ATÓMICA Y MOLECULAR. - UNIVERSIDAD DE JAEN, España,
García-Reyes, Juan Francisco; Parras-, David Jesús; Ramos-Martos, Natividad; Sanchez-Vizcaino, Alberto; Tuñón-López, José Alfonso	GC-MS y HPLC-APCI-MS para el estudio de contenidos lipídicos en recipientes cerámicos de la cultura de los Iberos. Comunicación en congreso. VII Jornadas de Jóvenes Investigadores en Física Atómica y Molecular. Jaén (España), 2015
Cabeza-Montilla, Laura; Hernandez-Perez, Rosa; Jiménez -Luna, Cristina; Jiménez-lópez, Julia; Leiva-Arrabal, María Del Carmen; Oliver -Esteve, Jaime Antonio; Perazzoli-, Gloria; Prados-Salazar, José Carlos; Rama-Ballesteros, Ana Rosa	GEF GENE: A NEW SUICIDE GENE THERAPY FOR NON-SMALL CELL LUNG. Comunicación en congreso. V EUROPEAN LUNG CANCER CONFERENCE. - Ginebra, Suiza, 2015
Cifuentes, Alejandro; Gilbert-López, Bienvenida; Herrero, Miguel; Ibáñez-Ezequiel, Mª Elena; Mendiola, José Antonio	Green Technologies for the sequential extraction of bioactive compounds from de microalga Isochrysis galbana.. Comunicación en congreso. Algae Event 2015. AUSTRIA, VIENA, 2015
Garcia-Campaña, Ana Maria; Moreno-Gonzalez, David	HIGH-THROUGHPUT SALTING-OUT ASSISTED LIQUID¿LIQUID EXTRACTION COUPLED WITH ULTRA-HIGH PERFORMANCE LIQUID CHROMATOGRAPHY¿TANDEM MASS SPECTROMETRY METHOD FOR THE MONITORING OF TETRACYCLINES IN INFANT FOODS. Comunicación en congreso. 7th International Sympos
Castilho, Paula C.; Gouveia, Sandra; Llorent-Martínez, Eulogio José; Spínola, Vítor	HPLC-MS/MS FOR THE OETERMINATION OF SPECIES OF INTEREST IN PLANTS ANO PLANT -OERIVEO FOOOS. Comunicación en congreso. VII Jornadas de jóvenes investigadores en física atómica y molecular (J2IFAM2015). - JAÉN, ESPAÑA, - UNIVERSIDAD DE JAÉN, 2015

García-Reyes, Juan Francisco; Molina-Díaz, Antonio; Nortes, Rocío; Robles-Molina, Jose	HYDROPHILIC INTERACTION LIQUID CHROMATOGRAPHY COUPLED TO HIGH RESOLUTION MASS SPECTROMETRY FOR THE DETERMINATION OF POLAR PESTICIDES IN OLIVE OIL AND OLIVES. Comunicación en congreso. XX REUNIÓN DE LA SOCIEDAD ESPAÑOLA DE QUÍMICA ANALÍTICA (SEQA 2015). Sa
García-Reyes, Juan Francisco; Gilbert-López, Bienvenida; Lara-Ortega, Felipe Jesús; Molina-Díaz, Antonio; Robles-Molina, Jose	Feasibility study of different mass spectrometric methods for direct virgin olive oil analysis. Comunicación en congreso. XX Reunión de la Sociedad Española de Química Analítica. - Santiago de Compostela (A Coruña), España, 2015
Gámiz-Gracia, Laura; Garcia-Campaña, Ana Maria; Hamed, Ahmed M; Moreno-Gonzalez, David	DETERMINATION OF CARBAMATE RESIDUES IN HIGH-FAT CHEESES BY ULTRA-HIGH PERFORMANCE LIQUID CHROMATOGRAPHY¿TANDEM MASS SPECTROMETRY USING ZIRCONIA-BASED QUECHERS. Comunicación en congreso. 7th International Symposium on RECENT ADVANCES IN FOOD ANALYSIS. Prag
Lara-Ortega, Felipe Jesús; Molina-Díaz, Antonio; Sainz-Gonzalo, Francisco Javier	Development of a MCFIA method for the determination of polyphenols in extra virgin olive oil. Comunicación en congreso. VII Jornadas de jóvenes investigadores en física atómica y molecular. - JAÉN, ESPAÑA, - UNIVERSIDAD DE JAÉN, 2015
Márquez-García, Ana África; Partal-Ureña, Francisco; Ramírez-avi, María Del Carmen	Electronic structure of kaempferol-Cu2+ coordination compounds: a DFT, QTAIM and NBO study in the gas phase. Comunicación en Jornada. VII JORNADAS DE JÓVENES INVESTIGADORES EN FÍSICA ATÓMICA Y MOLECULAR. - UNIVERSIDAD DE JAEN, España, 2015
García-Reyes, Juan Francisco; Gilbert-López, Bienvenida; López Blanco, Rafael; Molina-Díaz, Antonio; Ramos-Martos, Natividad; Robles-Molina, Jose	Estudio del comportamiento de los hidrocarburos aromáticos monocíclicos «BTEXS» durante la producción del aceite de oliva virgen. Comunicación en congreso. XVII Simposium Científico-Técnico EXPOLIVA 2015. , 2015
García-Reyes, Juan Francisco; López Blanco, Rafael; Molina-Díaz, Antonio; Nortes, Rocío; Robles-Molina, Jose	DETERMINATION OF POLAR PESTICIDES IN OLIVE OIL AND OLIVES BY HYDROPHILIC INTERACTION LIQUID CHROMATOGRAPHY COUPLED TO MASS SPECTROMETRY. Comunicación en congreso. XV Reunión Científica de la Sociedad Española de Cromatografía y Técnicas Afines. Castellón
Garcia-Campaña, Ana Maria; Lupión-enríquez, Isabel; Moreno-Gonzalez, David	TRACE DETERMINATION OF TETRACYCLINES IN ENVIRONMENTAL WATERS BY CAPILLARY ZONE ELECTROPHORESIS USING LARGE VOLUME SAMPLE STACKING WITH POLARITY SWITCHING. Comunicación en congreso. XV REUNIÓN CIENTÍFICA SOCIEDAD ESPAÑOLA DE CROMATOGRAFÍA Y TÉCNICAS AFINES
Dernovics, Mihaly; García-Reyes, Juan Francisco; Molina-Díaz, Antonio; Pérez-Ortega, Patricia María; Robles-Molina, Jose; Vass, Andrea	Evaluation of different hydrophilic interaction liquid chromatography,mixed-mode and other aqueous normal-phase approaches for the hplc/ms-based determination of challenging polar pesticides. Comunicación en congreso. XX REUNIÓN DE LA SOCIEDAD ESPAÑOLA DE
Brandt, Sebastian; Franzke-, Joachim; García-Reyes, Juan Francisco; Gilbert-López, Bienvenida; Lara-Ortega, Felipe Jesús; Molina-Díaz, Antonio; Robles-Molina, Jose; Schülz, Alexander	Implementation of dielectric barrier discharge ionization (DBDI) source with liquid chromatography/mass spectrometry instrumentation from different manufacturers. Comunicación en congreso. VII Reunión nacional de la Sociedad Española de Espectrometría de
Beneito-cambra, Miriam; García-Reyes, Juan Francisco; Lara-Ortega, Felipe Jesús; Molina-Díaz, Antonio; Robles-Molina, Jose	Direct characterization of foodstuffs using low-temperature plasma (LTP) ambient ionization mass spectrometry. Comunicación en congreso. VII Reunión nacional de la Sociedad Española de Espectrometría de Masas (SEEM) 2015. CASTELLÓN DE LA PLANA (CASTELLÓN)
Gámiz-Gracia, Laura; Garcia-Campaña, Ana Maria; Lara-Vargas, Francisco Jesús; Moreno-Gonzalez, David	Determination Of Aminoglycosides In Honey By Capillary Electrophoresis Tandem Mass Spectrometry And Extraction With Molecularly Imprinted Polymers. Comunicación en congreso. 42nd International Symposium on High Performance Liquid Phase Separations and Rel
Ortega-Barrales, María Del Pilar; Ruiz-Medina, Antonio	Determinación fluorimétrica de rifampicin y rifaximin basada en el efecto quenching producido sobre quantum dots. Comunicación en congreso. VII JORNADAS DE JÓVENES INVESTIGADORES EN FÍSICA ATÓMICA Y MOLECULAR. Jaén, España, 2015
Barranco-riaza, Almudena; Cifuentes, Alejandro; Gilbert-López, Bienvenida; Herrero, Miguel; Ibáñez-Ezequiel, Mª Elena	COMPARISON BETWEEN PRESURIZED LIQUID EXTRACTION AND MICROWAVE ASSISTED EXTRACTION OF BIOACTIVE COMPOUNDS FROM THE MICROALGA PHAEODACTYLUM TRICORNUTUM. Comunicación en congreso. VIII Reunión de Expertos en Fluidos Comprimidos. (Flucomp 2015). - CÁDIZ, - CÁ
Fernández De Liencres-De La Torre, Mª Paz; Fernández-Gómez, Manuel; García, Gregorio; Granadino-Roldán, José Manuel; Navarro-Rascón, Amparo; Peña-Ruiz, Tomás	Charge transport modeling in perylene derivatives as discotic liquid crystals: a DFT study. Comunicación en congreso. 16TH INTERNATIONAL SYMPOSIUM ON NOVEL AROMATIC COMPOUNDS. Madrid (Spain), 2015
Ayora-Cañada, María José; Correa-Gomez, Elena; Domínguez-Vidal, Ana; Rubio-Domene, Ramón Francisco	CHARACTERIZATION OF NASRID POLYCHROME WOOD CEILINGS USING RAMAN SPECTROSCOPY. Comunicación en congreso. 8th International Conference On Advanced Vibrational Spectroscopy. AUSTRIA, VIENA, 2015
Aranda-Sanjuán, Víctor; Ayora-Cañada, María José; Calero-González, Julio Antonio; Comino-Romero, Francisco; Diaz, Antonio; Domínguez-Vidal, Ana	ESTUDIO PRELIMINAR DE LA APLICACIÓN DE LA ESPECTROSCOPÍA DE INFRARROJO CERCANO A LA PREDICCIÓN DEL ESTADO NUTRICIONAL DEL OLIVO. Comunicación en congreso. VII JORNADAS DE JÓVENES INVESTIGADORES EN FÍSICA ATÓMICA Y MOLECULAR. - UNIVERSIDAD DE JAEN, Espa
Azzouz-, Abdelmonaim; Ballesteros-Tribaldo, Evaristo Antonio; Rascón, Andres J.	DETERMINATION OF ENDOCRINE DISRUPTING COMPOUNDS IN ENVIRONMENTAL SOLID SAMPLES BY GAS CHROMATOGRAPHY-MASS SPECTROMETRY FOLLOWING MICROWAVE ASSISTED AND CONTINUOUS SOLID-PHASE EXTRACTION. Comunicación en congreso. XX Reunión de la Sociedad Española de Quím
Casal, Susana; Cunha, Sara; Molina-García, Lucía; Oliveira-fernandes, José; Santos, Carla	Identification and semi-quantification of thermally induced process-related toxic compounds formed in frying making use of GC/MS. Comunicación en congreso. VII Jornadas de Jóvenes Investigadores en Física Atómica y Molecular (J2IFAM Jaén, 2015). - JAÉN,
López-González, Juan Jesús; Márquez-López, Fernando; Montejo-Gámez, Manuel; Rodriguez-Ortega, Maria Del Pilar Gema	Stereoelectronic effects in 1,4-dioxanes: analyzing the origin of the anomeric effect by joined spectroscopic and computational studies. Comunicación en congreso. VII Jornadas de Jóvenes Investigadores en Física Atómica y Molecular (J2IFAM Jaén, 2015). -
Ortega-Barrales, María Del Pilar; Ruiz-Medina, Antonio	Análisis de pesticidas en la industria alimentaria empleando optosensores multiconmutados. Comunicación en congreso. VII JORNADAS DE JÓVENES INVESTIGADORES EN FÍSICA ATÓMICA Y MOLECULAR. Jaén, España, 2015

Rascón, Andrés J.; Azzouz-, Abdelmonaim; Ballesteros-Tribaldo, Evaristo Antonio	ISOLATION OF POLYCYCLIC AROMATIC HYDROCARBONS FROM INFUSION AND COFFFEE BY SOLID-PHASE EXTRACTION AND DETERMINATION BY GAS CHROMATOGRAPHY-MASS SPECTROMETRY. Comunicación en congreso. XX Reunión de la Sociedad Española de Química Analítica. - Santiago de C
Del Olmo-Iruela, Maria Monsalud; Garcia-Campaña, Ana Maria; Moreno-Gonzalez, David; Rodriguez-ramírez , Raquel	VALIDATION OF A METHOD BASED ON SALTING OUT ASSISTED LIQUID-LIQUID EXTRACTION AND UHPLC-MS/MS FOR THE DETERMINATION OF BETA-LACTAM ANTIBIOTICS IN INFANT DAIRY PRODUCTS. Comunicación en congreso. VII REUNIÓN NACIONAL SOCIEDAD ESPAÑOLA DE ESPECTROMETRÍA DE
Gámiz-Gracia, Laura; Garcia-Campaña, Ana Maria; Hamed, Ahmed M; Moreno-Gonzalez, David	Use Of Dispersive Liquid¿Liquid Microextraction For The Determination Of Aflatoxins In Yogurt By HPLC With Photoinduced Fluorescence Detection. Comunicación en congreso. 42nd International Symposium on High Performance Liquid Phase Separations and Relate
Fernández De Liencres-De La Torre, Mª Paz; Fernández-Gómez, Manuel; García, Gregorio; Granadino-Roldán, José Manuel; Navarro-Rascón, Amparo; Peña-Ruiz, Tomás	Tuning the charge transport properties of molecular structures related to perylene by using of heteroatom substitution. Comunicación en congreso. 16TH INTERNATIONAL SYMPOSIUM ON NOVEL AROMATIC COMPOUNDS. Madrid (Spain), 2015
Avilés-Moreno, Juan Ramón; López-González, Juan Jesús; Quesada-moreno, María Del Mar	TOWARDS AN UNDERSTANDING OF THE ALDO-ENEDIOLATE TAUTOMERISM OF GLYCOLALDEHYDE IN BASIC AQUEOUS SOLUTION. Comunicación en congreso. VII Jornadas de Jóvenes Investigadores en Física Atómica y Molecular. - JAÉN, ESPAÑA, 2015
Ortega-Barrales, María Del Pilar; Ruiz-Medina, Antonio	MPA-CdTe Quantum dots: Novel and automated fluorimetric method for the analysis of rifamycins. Comunicación en congreso. Doctoral conference for young researchers. , 2015
Casal, Susana; Cunha, Sara; Molina-García, Lucía; Oliveira-fernandes, José; Santos, Carla	SPME-GC-MS as useful technique for the evaluation of volatile fraction in oils before and after potatoes Deep-frying. Comunicación en congreso. VII Jornadas de Jóvenes Investigadores en Física Atómica y Molecular (J2IFAM Jaén, 2015). - JAÉN, ESPAÑA, - UNI
Avilés-Moreno, Juan Ramón; López-González, Juan Jesús; Quesada-moreno, María Del Mar	Molecular chirality in the gas phase: rotational spectroscopy and three-wave mixing of pulegone. Comunicación en congreso. XIII IBERIAN MEETING ON ATOMIC AND MOLECULAR PHYSICS. , 2015
García-Reyes, Juan Francisco; López Blanco, Rafael; Molina-Díaz, Antonio; Nortes, Rocío; Robles-Molina, Jose	MULTIRESIDUE DETERMINATION OF PESTICIDES IN OLIVES AND OLIVE OIL BY UHPLC-MS/MS AND ACETONITRILE PARTITIONING WITH DIFFERENT CLEAN-UP STEPS USING ZIRCONIUM DIOXIDE-BASED SORBENTS. Comunicación en congreso. XV Reunión Científica de la Sociedad Española de
Ayora-Cañada, María José; De La Torre-López, María José; Domínguez-Vidal, Ana; Rubio-Domene, Ramón Francisco	ON-SITE NON-INVASIVE INVESTIGATION OF POLYCHROME DECORATIONS USING RAMAN SPECTROSCOPY: ACHIEVEMENTS AND LIMITATIONS. Comunicación en congreso. 8th International Conference on Advanced Vibrational Spectroscopy. AUSTRIA, VIENA, 2015
Ayora-Cañada, María José; Domínguez-Vidal, Ana; Jiménez-Serrano, Alejandro Juan	ON-SITE SPECTROSCOPIC INVESTIGATION OF PIGMENTS IN ARCHAEOLOGICAL EGYPTIAN FUNERARY ARTIFACTS AT QUBBET EL HAWA NECROPOLIS (ASWAN). Comunicación en congreso. 8th International Conference on Advanced Vibrational Spectroscopy. AUSTRIA, VIENA, 2015
Akono-nantia, Edouard; Gámiz-Gracia, Laura; Garcia-Campaña, Ana Maria; Manfo, Faustin P.t.; Moreno-Gonzalez, David	QuEChERS-BASED METHOD FOR DETERMINATION OF CARBAMATES IN AROMATIC HERBS BY UHPLC-MS/MS. Comunicación en congreso. VII REUNIÓN NACIONAL SOCIEDAD ESPAÑOLA DE ESPECTROMETRÍA DE MASAS ·. Castellon, 2015
Montejo-Gámez, Manuel; Parras-, David Jesús; Sanchez-Vizcaino, Alberto; Tuñón-López, José Alfonso; Vandenabeele, Peter	Micro-Raman Spectroscopy for the Archaeology of the Iberians. Comunicación en congreso. 8th International Congress on the Application of Raman Spectroscopy in Art and Archeology. Wroclaw, Polonia, 2015
Ayora-Cañada, María José; Domínguez-Vidal, Ana	Estudios químicos en el mundo de las momias. Conferencia en Curso no publicada. 13o Curso sobre Actualidad Científica. 2015. Granada, 2015
López-González, Juan Jesús; Montejo-Gámez, Manuel; Rodriguez-Ortega, Maria Del Pilar Gema	(+)-Ketopinic acid dimerization in solution state: a VCD and DFT study. Poster en Congreso. 8th International Conference On Advanced Vibrational Spectroscopy. AUSTRIA, VIENA, 2015
Avilés-Moreno, Juan Ramón; López-González, Juan Jesús; Quesada-moreno, María Del Mar	Supramolecular organization of perfluorinated 1H-indazoles in the solid state by using vibrational spectroscopies sensitive (VCD) and non sensitive (MIR, FIR and Raman) to chirality: The case of 3-pentafluoroethyl-4,5,6,7-tetrafluoro-1H-indazole. Poster e
Fernández De Liencres-De La Torre, Mª Paz; Fernández-Gómez, Manuel; García, Gregorio; Granadino-Roldán, José Manuel; Navarro-Rascón, Amparo; Peña-Ruiz, Tomás	EFFECT OF THE HETEROATOM TYPE ON THE CONDUCTOR PROPERTIES OF COMPOUNDS WITH CAPABILITY TO BE DISCOTIC LIQUID CRYSTALS (DLC). Poster en Congreso. Modeling Photoactive Molecules. Nantes, Francia, 2015
López-González, Juan Jesús; Montejo-Gámez, Manuel; Rodriguez-Ortega, Maria Del Pilar Gema	Anomeric effect in chiral 1,4-dioxanes by VCD and IR spectroscopies and quantum chemistry calculations. Poster en Congreso. 8th International Conference On Advanced Vibrational Spectroscopy. AUSTRIA, VIENA, 2015
López-González, Juan Jesús; Márquez-López, Fernando; Montejo-Gámez, Manuel; Rodriguez-Ortega, Maria Del Pilar Gema	Conformational equilibrium in tobacco alkaloids: a combined VCD and DFT study. Poster en Congreso. 8th International Conference On Advanced Vibrational Spectroscopy. AUSTRIA, VIENA, 2015
López-González, Juan Jesús; Márquez-López, Fernando; Montejo-Gámez, Manuel; Rodriguez-Ortega, Maria Del Pilar Gema	Conformational preference, rotational isomerism and chiroptical response of tobacco alkaloids. Theoretical calculations and experimental insights. Poster en Congreso. VII Jornadas de Jóvenes Investigadores en Física Atómica y Molecular (J2IFAM Jaén, 2015)
Ramos-Martos, Natividad	Degradación de plaguicidas en el aceite de oliva virgen, consecuencia del tratamiento térmico. Poster en Congreso. XVII Simposio Científico-Técnico de Expoliva 2015. JAÉN (ESPAÑA), 2015
Ramos-Martos, Natividad	Estudio del comportameinto de los hidrocarburos aromáticos monocíclicos "BTEXS" durante la producción del aceite de oliva virgen. Poster en Congreso. XVII Simposio Científico-Técnico de Expoliva 2015. JAÉN (ESPAÑA), 2015

Ben Altabef-, Aida; Fernández De Liencres-De La Torre, Mª Paz; Gil, D.m.; Gramajo - feijoo, Marcelo; Navarro-Rascón, Amparo; Tuttolomondo, Maria Eugenia	ESTUDIO ESTRUCTURAL, VIBRACIONAL, ELECTRÓNICO Y DE REACTIVIDAD DEL COMPLEJO [Cu(URACILATO)-N1)2 (NH3)2].2H2O. Poster en Congreso. XIX Congreso Argentino de Fisicoquímica y Química Inorgánica. , 2015
Márquez-López, Fernando; Montejo-Gámez, Manuel; Parras-, David Jesús; Risquez-Cuenca, Carmen; Sanchez-Vizcaino, Alberto; Tuñón-López, José Alfonso; Vandenabeele, Peter	MRS as a tool for the study of the archaeological heritage of the Iberians in a multidisciplinary framework: the ARQUIBERLAB Project. Poster en Congreso. 8th International Conference on Advanced Vibrational Spectroscopy. AUSTRIA, VIENA, 2015
Avilés-Moreno, Juan Ramón; López-González, Juan Jesús; Quesada-moreno, María Del Mar	STRUCTURAL BEHAVIOUR OF NEUTRAL, PROTONATED AND DEPROTONATED L-VALINE IN AQUEOUS SOLUTIONS: A CHIROPTICAL STUDY. Poster en Congreso. VII Jornadas de Jóvenes Investigadores en Física Atómica y Molecular. - JAÉN, ESPAÑA, 2015
Brandt, Sebastian; Franzke-, Joachim; García-Reyes, Juan Francisco; Gilbert-López, Bienvenida; Lara-Ortega, Felipe Jesús; Molina-Díaz, Antonio; Robles-Molina, Jose; Schülz, Alexander	Use of Dielectric Barrier Discharge Ionization (DBDI) with liquid chromatography/high resolution mass spectrometry for the determination of multiclass contaminants in food.. Poster en Congreso. 7th International Symposium on Recent Advances in Food Analys
Cifuentes, Alejandro; Gilbert-López, Bienvenida; Herrero, Miguel; Ibañez, Elena; Mendiola, Jose A.	*PRESURIZED LIQUID EXTRACTION AND SUPERCRITICAL FLUID EXTRACTION OF BIOACTIVE COMPOUNDS FROM THE MICROALGA SCENEDESMUS OBLIQUUS. Poster en Congreso. VIII Reunión de Expertos en Fluidos Comprimidos. (Flucomp 2015). - CÁDIZ, - CÁDIZ, ESPAÑA, 2015*
López Blanco, Rafael	Moderador de la Sesión nº 1 de Comunicaciones Orales. Mesa redonda de Congreso. VII Jornadas de Jóvenes Investigadores en Física Atómica y Molecular (J2IFAM Jaén, 2015). - JAÉN, ESPAÑA, - UNIVERSIDAD DE JAÉN, 2015
Gámiz-Gracia, Laura; Garcia-Campaña, Ana Maria; Lara-Vargas, Francisco Jesús; Moreno-Gonzalez, David	CAPILLARY ELECTROPHORESIS TANDEM MASS SPECTROMETRY AS A SIMPLE ALTERNATIVE FOR THE DETERMINATION OF AMINOGLYCOSIDES IN HONEY USING MOLECULARLY IMPRINTED POLYMERS FOR SAMPLE TREATMENT. Sesión no plenaria en Congreso. XV REUNIÓN CIENTÍFICA SOCIEDAD ESPAÑOLA

(*) Datos contrastados con revistas JCR de acuerdo a los últimos listados publicados. (revistas año 2014)

Sistema de Información Científica de Andalucía
Sica 2.0 Consejería de Economía y Conocimiento
Datos a fecha Mayo 2016

UNIVERSIDAD DE JAÉN. QUÍMICA INORGÁNICA Y ORGÁNICA

PRODUCCIÓN CIENTÍFICA	AÑO 2015
* **Nº TOTAL PUBLICACIONES EN REVISTAS JCR**	**25**
1. PRIMER CUARTIL	18
2. SEGUNDO CUARTIL	5
3. TERCER CUARTIL	2
4. CUARTO CUARTIL	0
TOTAL PUBLICACIONES EN REVISTAS REGISTRADAS EN SICA	**30**
LIBROS	**0**
CAPITULOS DE LIBROS	**0**
PATENTES	**0**
Nº TOTAL APORTACIONES A CONGRESOS	**21**
PONENCIAS	1
COMUNICACIONES	14
CONFERENCIAS	0
POSTER	5
OTROS	1

DESARROLLO DE RESULTADOS

AUTORES	PRODUCCIÓN
Cobo-Domingo, Justo; Insuasty-Obando, Braulio; Manuel Nogueras; Quiroga-Puello, Jairo; Romo, Pablo E.	6-(4-Amino-1-methyl-2-(methylthio)-6-oxo-1,6-dihydro-pyrimidin-5-yl)-3,6-dimethyl-2-(methylthio)-6,7-dihydro-3H-pyrrolo[2,3]pyrimidine-4,5-dione-. MolBank (1422-8599). 2015. vol.2015 - 1. Pag.M841 1 - M841 7
Cobo-Domingo, Justo; Glidewell, Christopher; Orrego-hernandez, Jessica; Portilla, Jaime	Two different products from the reaction of 1-aryl-5-chloro-3-methyl-1H-pyrazole-4-carbaldehyde with cyclohexylamine when the aryl substituent is phenyl or pyridin-2-yl: Hydrogen-bonded sheets versus dimers. Acta Crystallographica Section C Structural Che
Acosta-quintero, Lina M.; Cobo-Domingo, Justo; Jurado, Jorge; Manuel Nogueras; Palma, Alirio	Synthesis of Pyrimidine-Fused Benzazepines from 5-Allyl-4,6-dichloropyrimidines. European Journal of Organic Chemistry (1099-0690). 2015. vol. - . Pag.5360 - 5369
Alejo-armijo, Alfonso; Arranz-Mascarós, Paloma; Fontecha-Camara, Maria Angeles; Marchal-Ingrain, Antonio	Escuela de la Ciencia UJA. Nueva propuesta de la Universidad de Jaén para acercar la Ciencia a los escolares. Anales de Quimica International Edition (1130-2283). 2015. vol.111 - 4. Pag.44 - 51
Alejo-armijo, Alfonso; Arranz-Mascarós, Paloma; Fontecha-Camara, Maria Angeles; Marchal-Ingrain, Antonio	Escuela de la Ciencia UJA. Nueva propuesta de la Universidad de Jaén para acercar la Ciencia a los escolares. Anales de Quimica International Edition (1130-2283). 2015. vol. - 4. Pag.239 - 246
Ortíz-Hernández, Antonio	Electrophysiological response of Bactrocera oleae (Rossi) Diptera: Tephritidae) adults to olive leaves essential oils from different cultivars and olive tree volatiles. Industrial Crops and Products (0926-6690). 2015. vol. - 77. Pag.81 - 88
Ortíz-Hernández, Antonio	Low doses of ivermectin cause sensory and locomotor disorders in dung beetles. SCIENTIFIC REPORTS (2045-2322). 2015. vol.5 - 13912. Pag.1 - 10
Abonía-gonzalez, Rodrigo; Becerra, Diana; Cobo-Domingo, Justo; Echeverry, Carlos; Insuasty-Obando, Braulio; Manuel Nogueras; Muñoz, July A; Ospina, Victoria; Quiroga-Puello, Jairo; Ramirez, Juán; Robledo, Sara M; Upegui, Yulieth; Velez, Iván Dario	An efficient synthesis of new caffeine-baded chalcones, pyrazolines and pyrazolo[3,4-b][1,4]diazepines as potential antimalarial, antitrypanosomal and antileishmanial abents. European Journal Of Medicinal Chemistry (0223-5234). 2015. vol.93 - . Pag.401 -
Becerra, Diana; Echeverría-Jesús, Carlos; Insuasty, Braulio; Manuel Nogueras; Quiroga, Jairo	An efficient synthesis of new caffeine-based chalcones, pyrazolines and pyrazolo[3,4-b][1,4]diazepines as potential antimalarial, antitrypanosomal and antileishmanial agents. European Journal Of Medicinal Chemistry (0223-5234). 2015. vol.93 - . Pag.401 -
Álvarez-Merino, Miguel Ángel; Bautista-Toledo, Maria Isidora; Carrasco-Marín, Francisco; Espinosa-Iglesias, David; Maldonado-Hódar, Francisco José; Pérez-Cadenas, Agustín Francisco; Valverde-sarmiento, Carmen	Bacteria supported on carbon films for water denitrification. Chemical Engineering Journal (1385-8947). 2015. vol.259 - . Pag.424 - 429
Cobo-Domingo, Justo; Orrego-hernández, Jessica; Portilla, Jaime	Chemoselective Synthesis of 5-Alkylamino-1H-pyrazole-4-carbaldehydes by Cesium- and Copper-Mediated Amination. European Journal Of Organic Chemistry (Print) (1434-193X). 2015. vol. - 23. Pag.5064 - 5069

Abdelkader-Fernández, Víctor Karim; Domingo-García, María; López-Garzón, Francisco Javier; López-Garzón, Rafael Dionisio; Melguizo-Guijarro, Manuel; Pérez-Mendoza, Manuel José	Covalent bromination of multi-walled carbon nanotubes by iodine bromide and cold plasma treatments. Carbon (0008-6223). 2015. vol.93 - . Pag.276 - 285
Pastrana-Martínez, Luisa María	Degradation of diphenhydramine pharmaceutical by photo-Fenton using magnetically recoverable iron oxide nanoparticles as catalyst. Chemical Engineering Journal (1385-8947). 2015. vol.261 - . Pag.45 - 52
Abdelkader-Fernández, Víctor Karim; Domingo-García, María; García-Gallarín, Celeste; Godino-Salido, María De La Luz; López-Garzón, Francisco Javier; López-Garzón, Rafael Dionisio; Melguizo-Guijarro, Manuel; Morales-Lara, Francisco Ramón; Pérez-Mendoza, Ma	Degree of functionalization and stability of fluorine. Applied surface science (0169-4332). 2015. vol.357 - . Pag.1410 - 1418
García-garcía, Antonio R.; Illán-Cabeza, Nuria Antonia; Jiménez-Pulido, Sonia Beatriz; Martinez-Martos, Jose Manuel; Moreno-Carretero, Miguel Nicolás; Peña-Ruiz, Tomás; Ramirez-Exposito, Maria Jesus	STRUCTURAL AND THEORETICAL STUDIES ON RHODIUM AND IRIDIUM COMPLEXES WITH 5-NITROSOPYRIMIDINES. EFFECTS ON THE PROTEOLYTIC REGULATORY ENZYMES OF THE RENIN-ANGIOTENSIN SYSTEM IN HUMAN TUMORAL BRAIN CELLS. Journal of Inorganic Biochemistry (0162-0134). 2015.
Álvarez-Merino, Miguel Ángel; López-Ramón, María Victoria; Orellana-garcía, Francisco; Rivera-Utrilla, José; Sanchez-Polo, Manuel	Effect of HO.; SO4.- and CO3.-/HCO3. radicals on the photodegradation of the herbicide amitrol by UV radiation in aqueous solution. Chemical Engineering Journal (1385-8947). 2015. vol.267 - . Pag.182 - 190
Pastrana-Martínez, Luisa María	Graphene-based materials for the catalytic wet peroxide oxidation of highly concentrated 4-nitrophenol solutions. Catalysis Today (0920-5861). 2015. vol. - . Pag. -
Pastrana-Martínez, Luisa María	N-doped TiO2 photocatalytic activity towards diphenhydramine degradation and Escherichia coli inactivation in aqueous solutions. Applied catalysis. B, Environmental (Print) (0926-3373). 2015. vol.162 - . Pag.66 - 74
Adams, Robert P.; Altarejos-Caballero, Joaquín; Pérez-Bonilla, Mercedes; Salido, Sofía	Phenolic Components and Antioxidant Activity of Wood Extracts from 10 Main Spanish Olive Cultivars. Journal Of Agricultural And Food Chemistry (0021-8561). 2015. vol.63 - 29. Pag.6493 - 6500
Pastrana-Martínez, Luisa María	Photocatalytic degradation of estradiol under simulated solar light and assessment of estrogenic activity. Applied catalysis. B, Environmental (Print) (0926-3373). 2015. vol.162 - . Pag.437 - 444
Pastrana-Martínez, Luisa María	Carbon-based TiO2 materials for the degradation of Microcystin-LA. Applied catalysis. B, Environmental (Print) (0926-3373). 2015. vol. - . Pag. -
Pastrana-Martínez, Luisa María	Ceramic photocatalytic membranes for water filtration under UV and visible light. Applied catalysis. B, Environmental (Print) (0926-3373). 2015. vol. - . Pag. -
Orellana-garcía, Francisco; Rivera-Utrilla, José; Sanchez-Polo, Manuel	Effect of HO center dot, SO4 center dot- and CO3 center dot-/HCO3 center dot radicals on the photodegradation of the herbicide amitrole by UV radiation in aqueous solution. Chemical Engineering Journal (1385-8947). 2015. vol.267 - . Pag.182 - 190
Calahorro-Casanova, Antonio Jesús; Fairén-Jiménez, David; Fernández-López, María Belén; García-Gallarín, Celeste; GÓMEZ-RUIZ, SANTIAGO; Melguizo-Guijarro, Manuel; Rodríguez-Diéguez, Antonio; Salinas-Castillo, Alfonso; Zaragoza-Del Águila, Guillermo	TOWARD A POTENTIAL 4,4'-(1,2,4,5-TETRAZINE-3,6-DIYL) DIBENZOIC SPACER TO CONSTRUCT METAL-ORGANIC FRAMEWORKS. New Journal of Chemistry (1144-0546). 2015. vol. - . Pag.Ahead of print -
Banegas-Font, Inmaculada; Cobo-Domingo, Justo; De Gasparo-, Marc; Prieto-Gomez, Isabel; Ramirez-Sanchez, Manuel; Segarra-Robles, Ana Belén; Villarejo-Villar, Ana Belén; Wangensteen-Fuentes, Rosemary	Interaction of neuropeptidase activities in cortico-limbic regions after acute restraint stress. Behavioural Brain Reseach (0166-4328). 2015. vol.287 - . Pag.42 - 48
Ortíz-Hernández, Antonio	Chemical diversity and potential biological functions of the pygidial gland secretions in two species of Neotropical dung roller beetles. Chemoecology (0937-7409). 2015. vol.25 - 1. Pag. -
Abrankó, László; Altarejos-Caballero, Joaquín; Blázovics, Anna; Fébel, Hedvig; Fehér, Erzsébet; Heged¿s, Attila; Kocsis, Ibolya; Papp, Nóra; Salido, Sofía; Stefanovits-bányai, Éva; Szentmihályi, Klára	Antihyperlipidemic effects of sour cherries characterized by different in vitro antioxidant power and polyphenolic composition. Plant Foods for Human Nutrition (0921-9668). 2015. vol.70 - 4. Pag.408 - 413
Andujar, Sebastián A.; Cobo-Domingo, Justo; Enriz, Ricardo D.; Feresín, Grabiela E.; Giannini, Fernando; Lima, Beatriz; Manuel Nogueras; Marchal-Ingrain, Antonio; Melguizo-Guijarro, Manuel; Olivella, Monica; Parravicini, Oscar; Tapia, Alejandro	A New Series of Antibacterial Nitrosopyrimidines: Synthesis and Structure¿Activity Relationship. Archiv der Pharmazie (Weinheim) (0365-6233). 2015. vol.348 . Pag.1 - 13
Altarejos-Caballero, Joaquín; López, Esther; ORTEGA-LIÉBANA, MARÍA DEL CARMEN; Redondo, Pedro C.; Rosado, Juan Antonio; Salido, Sofía; Salido-ruiz, Ginés M.	Evaluation of the antiaggregant activity of ascorbyl phenolic esters with antioxidant properties. Journal of Physiology and Biochemistry (1138-7548). 2015. vol.71 - 3. Pag.415 - 434
Álvarez-Merino, Miguel Ángel; Fontecha-Camara, Maria Angeles; López-Ramón, María Victoria; Moreno-Castilla, Carlos	Fenton oxidation of gallic and p-coumaric acids in water assited by an activated carbon cloth. Water Science and Technology (0273-1223). 2015. vol.71 - 5. Pag.789 - 794
Marchal-Ingrain, Antonio	JORNADAS NOBEL DE LA UNIVERSIDAD DE JAÉN. Comunicación en congreso. XXXV REUNION BIENAL. LA CORUÑA.ESPAÑA, 2015
Aguado-Merlo, Roque; Castro-Jimenez, Jose Manuel; De Gea-Guillen, Gines Alfonso; Froehner, Sandro; Pancost, Richard D.; Quijano-López, María Luisa	Geochemistry and stratigraphy of an expanded section recording the Early Aptian Oceanic Anoxic Event (Carbonero Section, Subbetic basin, southern Spain). Comunicación en congreso. Goldschmidt 2015. , 2015

Arias-Ordás, Consuelo; Castro-Jimenez, Jose Manuel; Company-Sempere, Miguel; De Gea-Guillen, Gines Alfonso; García-Zafra, Sagrario; Quijano-López, María Luisa; Vilas-Minondo, Lorenzo	The record of the Valanginian Weissert episode of environmental change from the Prebetic (Spain): Cisotope stratigraphy and biomarkers. Comunicación en congreso. 2015 Goldschmidt Conference. - Praga, República Checa, 2015
Álvarez-Merino, Miguel Ángel; Fontecha-Camara, Maria Angeles; López-Ramón, María Victoria; Moreno-Castilla, Carlos	Oxidación Fenton de los ácidos gálico y p-cumárico mediante el empleo de una tela de carbón activado. Comunicación en congreso. SECAT¿15. Catálisis, confluencia interdisciplinar: modelos, catalizadores y reactores. , 2015
Domingo-García, María; Gutiérrez-Valero, María Dolores; López-Garzón, Francisco Javier; Melguizo-Guijarro, Manuel; Morales-Lara, Francisco Ramón; Pérez-Mendoza, Manuel José; Turco, Antonio	Obtención de nanopartículas de platino soportadas sobre nanotubos de carbono de pared múltiple mediante el empleo de polietilenimina hiperramificada. Comunicación en congreso. XIII Reunión del Grupo Español del Carbon. Alicante, 2015
Álvarez, Mª Ángeles; Andújar, Sebastián A.; Cobo-Domingo, Justo; Cortés, Diego; Enriz, Ricardo D.; Manuel Nogueras; Trilleras, Jorge; Vargas, Didier	INDOLE-PYRIDO[2,3-d]PYRIMIDINE HYBRIDS: THREE-COMPONENT SYNTHESIS AND BINDING STUDIES AGAINST DOPAMINERGIC RECEPTORS. Comunicación en congreso. 19th European Symposium on Organic Chemistry. - Lisboa, Portugal, 2015
Ortíz-Hernández, Antonio	Gestión integrada de las plagas (Coleoptera Leiodidae; Diptera Heleomyzidae) de la trufa negra (Tuber melanosporum Vittadini) en España. Respuesta electroantenográfica (EAG) y control mediante trampeo masivo del escarabajo de.
Domingo-García, María; Gutiérrez-Valero, María Dolores; López-Garzón, Francisco Javier; Melguizo-Guijarro, Manuel; Morales-Lara, Francisco Ramón; Pérez-Mendoza, Manuel José	Functionalization of Carbon Black with Hyperbranched Polyethyleneimine. Comunicación en congreso. Annual World Conference on Carbon 2015. DRESDE (ALEMANIA), 2015
Álvarez-Merino, Miguel Ángel; Fontecha-Camara, Maria Angeles; López-Ramón, María Victoria; Orellana-garcía, Francisco; Rivera-utrilla, Jose; Sanchez-Polo, Manuel	Fotoactividad de geles orgánicos en la degradación de amitrol de las aguas. Comunicación en congreso. SECAT¿15. Catálisis, confluencia interdisciplinar: modelos, catalizadores y reactores. , 2015
Álvarez-Merino, Miguel Ángel; López-Ramón, María Victoria; Orellana-garcía, Francisco; Rivera-Utrilla, José; Sanchez-Polo, Manuel	Estudio de la Fotodegradación del herbicida amitrol mediante radiación UV en disolución acuosa. Comunicación en congreso. XIII Reunión del Grupo Español del Carbon. Alicante, 2015
Ortíz-Hernández, Antonio	Electrophysiological responses (EAG) ofBactrocera oleae (Rossi) (Diptera:Tephritidae) and their natural enemies Chrysoperla carnea Steph. (Neuroptera: Chrysopidae) and Psytallia concolor (Szépligeti) (Hymenoptera: Braconidae) to ammonia. Comunicación en c
Ortíz-Hernández, Antonio	Electroantennogram (EAG) responses of Simulium spp. to human sweat volatiles. Comunicación en congreso. International Society of Chemical Ecology 2015. ESTOCOLMO (STOCKHOLM); SUECIA, 2015
Álvarez-Merino, Miguel Ángel; Fontecha-Camara, Maria Angeles; López-Ramón, María Victoria; Orellana-garcía, Francisco; Rivera-Utrilla, José; Sanchez-Polo, Manuel	Degradación fotocatalítica de amitrol usando geles orgánicos mediante radiación UV. Comunicación en congreso. XIII Reunión del Grupo Español del Carbon. Alicante, 2015
Ortíz-Hernández, Antonio	Componentes volátiles del sudor humano como semioquímicos de los simúlidos (Diptera: Simuliidae).. Comunicación en congreso. IX Congreso Nacional de Entomología Aplicada y XV Jornadas Científicas de la SEEA,. Valencia, 2015
Acosta, Lina M.; Cobo-Domingo, Justo; Manuel Nogueras; Palma, Alirio	A FACILE ACCESS TO DIHYDROBENZO[b]PYRIMIDO[5,4-f]AZEPINE AND DIHYDRO[1,2,4]TRIAZOLO[4¿,3¿:1,6]PYRIMIDO[4,5-b]BENZO[f]AZEPINE DERIVATIVES. Comunicación en congreso. 19th European Symposium on Organic Chemistry. - Lisboa, Portugal, 2015
Ortíz-Hernández, Antonio	Influence of age, sex, and stimulus concentration on the electroantennographic response of Bactrocera oleae (Rossi) adults to Olea europaea volatiles, chemical repellents and sex pheromone. Comunicación en congreso. 7th IOBC/WPRS Integrated Protection of
Álvarez-Merino, Miguel Ángel; López-Ramón, María Victoria; Orellana-garcía, Francisco; Rivera-Utrilla, José; Sanchez-Polo, Manuel	Eliminación de herbicidas de las aguas mediante radiación solar. Efecto de la adición de sales de hierro. Comunicación en congreso. XIII Reunión del Grupo Español del Carbon. Alicante, 2015
Álvarez-Merino, Miguel Ángel; López-Ramón, María Victoria; Orellana-garcía, Francisco; Rivera-Utrilla, José; Sanchez-Polo, Manuel	Influencia de los parámetros operacionales en la degradación fotocatalítica de amitrol usando un xerogel orgánico de Ni bajo radiación UV. Comunicación en congreso. XIII Reunión del Grupo Español del Carbon. Alicante, 2015
Alejo-armijo, Alfonso; Altarejos-Caballero, Joaquín; Parola, A. Jorge; Pina, Fernando; Salido, Sofía	Synthesis of A-type procyanidin analogs from flavylium salts and their radical scavenging activity. Poster en Congreso. XXXV Reunión Bienal de la Real Sociedad Española de Química. A CORUÑA. ESPAÑA, 2015
Hueso-Ureña, Francisco; Illán-Cabeza, Nuria Antonia; Jiménez-Pulido, Sonia Beatriz; Moreno-Carretero, Miguel Nicolás	SÍNTESIS DE COMPLEJOS MONO Y DINUCLEARES DE Re(I) CON UN DERIVADO DEL URACILO. Poster en Congreso. Reunión Científica Bioinorgánica 2015. CADIZ, 2015
Aranda-Haro, Fermin; Arranz-Mascarós, Paloma; Caballero-Aguila, C. Raquel; Carreras-Egaña, Alfonso Maria; De Gea-Guillen, Gines Alfonso; Liébanas-Torres, Gracia María; Lorite-Martínez, Pedro; Ruiz-Ramos, Encarnación	Evaluation of the curricular external internships at the Faculty of Experimental Sciences at the University of Jaén. Poster en Congreso. 9TH INTERNATIONAL TECHNOLOGY, EDUCATION AND DEVELOPMENT CONFERENCE, INTED2015.. - MADRID,, 2015
Hueso-Ureña, Francisco; Illán-Cabeza, Nuria Antonia; Jiménez-Pulido, Sonia Beatriz; Moreno-Carretero, Miguel Nicolás	*COMPLEJOS DE CADMIO CON LA BASE DE SCHIFF DERIVADA DE LA PIRIDINA-2-CARBOXALDEHIDO. Poster en Congreso. Reunión Científica Bioinorgánica 2015. CADIZ, 2015*
Arranz-Mascarós, Paloma; Caballero-Aguila, C. Raquel; Carreras-Egaña, Alfonso Maria; De Gea-Guillen, Gines Alfonso; Liébanas-Torres, Gracia María; Lorite-Martínez, Pedro; Ruiz-Ramos, Encarnación	Design of a rubric for evaluating the undergraduate final year project; written report and oral defense. Poster en Congreso. 8th International Conference of Education, Research and Innovation. SEVILLA, 2015
Fat-helbary, R.e.; Hamdache, M.; Henares-Romero, Jesus; Ibrahim, H.a.; Peláez-Montilla, José Antonio; Sawires, R.	A new proposed seismic source model for the seismic hazard assessment of Egypt. Comunicación en congreso. The Eighth International Conference on the Geology of Africa. Assiut, Egipto, 2015

Herranz, Ana; Risquez-Cuenca, Carmen; Rueda-Galan, Maria Del Carmen	Vivir el patrimonio arqueológico en femenino. Ponencia en Curso. Curso Mujeres, géneros y arqueología (VI edición de los cursos de otoño Antequera Milenaria). Antequera, 2015
Herranz, Ana; Risquez-Cuenca, Carmen; Rueda-Galan, Maria Del Carmen	De la cotidianidad a la sacralidad. La práctica social de las mujeres iberas en los espacios de culto (ss. IV-III a.n.e.). Ponencia en Jornada. III Jornadas Risco Caído y los paisajes sagrados de montaña en Gran Canaria. Las Palmas de Gran Canaria, 2015
Herranz, Ana; Risquez-Cuenca, Carmen; Rueda-Galan, Maria Del Carmen	¡COMIDA PARA BETATUN! RITOS DE COMENSALIDAD Y OFRENDA DE ALIMENTOS EN EL ESPACIO CULTUAL IBERO: ALGUNOS CASOS DE ANÁLISIS EN EL ALTO GUADALQUIVIR. Comunicación en congreso. III Congreso Internacional sobre estudios cerámicos. Banquete y comensalidad. Gela
Herranz, Ana; Rueda-Galan, Maria Del Carmen	Reconstruyendo el pasado Ibero. Demostración en Taller de trabajo. La noche europea de l@s investigador@s. - JAÉN, ESPAÑA, 2015

(*) Datos contrastados con revistas JCR de acuerdo a los últimos listados publicados. (revistas año 2014)

VICERRECTORADO DE EXTENSIÓN UNIVERSITARIA, DEPORTES Y PROYECCIÓN INSTITUCIONAL

El Vicerrectorado de Extensión Universitaria, Deportes y Proyección Institucional coordinaba los siguientes ámbitos: la proyección institucional de la Universidad, el servicio de publicaciones, el secretariado de fundaciones culturales, las actividades culturales, las actividades físicas y deportivas y el programa universitario de mayores, junto al servicio de biblioteca de nuestra Universidad.

SECRETARIADO DE ACTIVIDADES CULTURALES

El Secretariado de Actividades Culturales ha conservado sus señas de identidad en el campo de las Artes Plásticas, Música, Artes Escénicas y Cine, manteniéndose como punto de referencia en el ámbito cultural de la provincia.

La programación del cine universitario ha contado con un total de once ciclos y veintidós sesiones cinematográficas, tanto de largos como de cortos, cine de animación o documental. Películas que han hecho disfrutar y reflexionar a los aficionados, con temáticas relativas a la ciudad de Roma, la crisis económica y de valores actual, la conmemoración del centenario del inicio de la I Guerra Mundial, la docencia, la deshumanización, cine feminista, la ciencia en el cine y la conciencia ecologista.

Las artes plásticas han estado representadas por numerosas exposiciones, desde el homenaje al pintor *Alfonso Parras*; la pintura hiperrealista "Mitos Desacralizados" de *Andrés García Ibáñez* discípulo de Antonio López; la exhaustiva recopilación de imágenes, documentación y elementos relacionados con el centenario de "La Escuela Normal de Maestras de Jaén", comisariada por las profesoras de la Universidad de Jaén Alcázar Cruz Rodríguez y Mª Isabel Sancho Rodríguez; las fotografías de "Contemporarte", seleccionadas dentro del Proyecto ATALAYA coordinado por la Universidad de Huelva y organizado por las diez universidades públicas andaluzas y la Junta de Andalucía; finalmente es de reseñar la exposición colectiva "Desde Jaén 25 Miradas" que contó con la presentación de veinticinco artistas giennenses cada uno con una obra representativa de su faceta artística.

En el apartado musical arrancó el curso académico con el recital de la soprano Montserrat Martí Caballé acompañada por la pianista Andrea Álvarez. Los ciclos de música contaron con la presencia de Margarita Sikoeva, Gabor Szabo, Olga Izsak y Dragos Balan, cuarteto de *Solistas del Real*; la música electrónica "Puentes de la Vida" de Fernando Gonçalves (FRG); la participación de la *Orquesta Bética de Cámara* en el habitual Concierto de Navidad; "Una noche en al ópera" ofrecieron el dúo *Sonoars Ensemble* de la flauta de Juan Carlos Chornet y el piano de Antonio Jesús Cruz; se recogieron retazos de música española de los siglos XX y XXI con la voz de la soprano Raquel Andueza acompañada por la guitarra de Pedro Rojas; hemos de destacar también a *Federico Lechner Tango & Jazz Trío*, así como la colaboración con el Conservatorio Superior de Música de Jaén con los conciertos de su orquesta y Coros. Para finalizar el curso se organizó conjuntamente con el Vicerrectorado de Estudiantes el concierto UJA ROCK con los grupos *Napoleón Solo* y *Plan Marmota* en una veraniega noche de junio en la Plaza de los Pueblos.

En el campo de las artes escénicas se ha mantenido la presencia del curso del Aula de Teatro y el trabajo y dedicación de nuestros grupos de teatro. In Vitro volvió a representar el montaje de "Sombras y Niebla", en este caso en el Teatro Cervantes de Linares. En junio de 2015 se celebró "UJA estrena Teatro" con los montajes "Las hermanas de Buffalo Bill" de Manuel Martínez Mediero por *Mamadou Teatro* e "Historia de una escalera" de Antonio Buero Vallejo por *In Vitro Teatro* en el Aula Magna de la universidad. Se cerró el curso con la representación del auto sacramental "El Gran Teatro del Mundo" de Pedro Calderón de la Barca por la *Compañía de Teatro Mira de Amescua* en la Plaza de Santa María de Jaén.

Por último, mencionamos la implementación de los proyectos culturales concedidos en la convocatoria anterior que han sido de diversa índole: conferencias, exposición fotográfica, lectura poética, talleres literario y de musicoterapia, así como música en directo.

Cartel de un ciclo del Cine Universitario, curso 2014/15

Exposición *Mitos Desacralizados* de Andrés García Ibáñez, septiembre 2014

Exposición *La Escuela Normal de Maestras de Jaén. Un Centro para la formación de las mujeres: 1913 - 2013*, comisariada por Alcázar Cruz Rodríguez y Mª Isabel Sancho Rodríguez, diciembre 2014

Exposición colectiva *Desde Jaén 25 miradas*, febrero 2015

Concierto inauguración del curso académico por *Montserrat Martí Caballé y Andrea Álvarez*, septiembre 2014

Concierto de *Solistas del Real*, noviembre 2014

Concierto de Navidad *Orquesta Bética de Cámara*, diciembre 2014

Concierto de *Sonoars Ensemble*, enero 2015

Concierto de *Raquel Andueza y Pedro Rojas Ogáyar*, febrero 2015

Concierto de *Federico Lechner Tango & Jazz Trío*, marzo 2015

UJA ROCK en la Plaza de los Pueblos con *Napoleón Solo* y *Plan Marmota*, junio 2015

Mamadou Teatro, *Las hermanas de Buffalo Bill*, UJA estrena TEATRO, junio 2015

In Vitro Teatro, *Historia de una escalera*, UJA estrena TEATRO, junio 2015

Compañía Mira de Amescua, *El Gran Teatro del Mundo* de Pedro Calderón de la Barca, Plaza de Santa María de Jaén, junio 2015

EL PROYECTO NATURAL DE JAÉN

El Proyecto 'Natural de Jaén' de nuestra Universidad es una realidad que ha ido adquiriendo consistencia. Su objetivo es el reconocimiento de personas destacadas por su trayectoria en alguno de los ámbitos del conocimiento, las artes o la cultura. Dicho reconocimiento no es un fin en sí mismo, sino la consecuencia del tesón y buen hacer de personas vinculadas a nuestra tierra. Mediante este reconocimiento académico la Universidad de Jaén concreta su compromiso decidido con el desarrollo integral de la provincia. Se trata, por tanto, de una distinción académica al esfuerzo sostenido y al trabajo continuado, que en este caso obtiene su recompensa en forma de reconocimiento público desde nuestra Institución. Así, durante este ejercicio han recibido el galardón:

- Francisco Herrera Triguero, enero 2014.

EXPOSICIONES PRO-PORCIONES I Y II:

La Fundación Cesáreo Rodríguez-Aguilera, que acoge el contingente artístico, plástico y documental donado por Cesáreo Rodríguez-Aguilera a la Universidad de Jaén, y que promueve la realización de actividades artísticas, culturales y jurídicas vinculadas a este legado, hace circular por distintas localidades de la provincia parte de sus fondos artísticos representativos del arte y la cultura contemporánea. Dicha labor difusora del arte gira en torno a dos exposiciones itinerantes: Pro-porciones I y Pro-porciones II, poniendo así al alcance no sólo de la comunidad universitaria sino de toda la ciudadanía valiosas piezas artísticas del arte contemporáneo.

Las exposiciones realizadas por la Fundación CRA-UJA con relación a la muestra de arte contemporáneo Pro-porciones II:

1. Exposición *Pro-porciones II* en Mengíbar, noviembre 2014
2. Exposición *Pro-porciones II* en Torreblascopedro, diciembre 2014

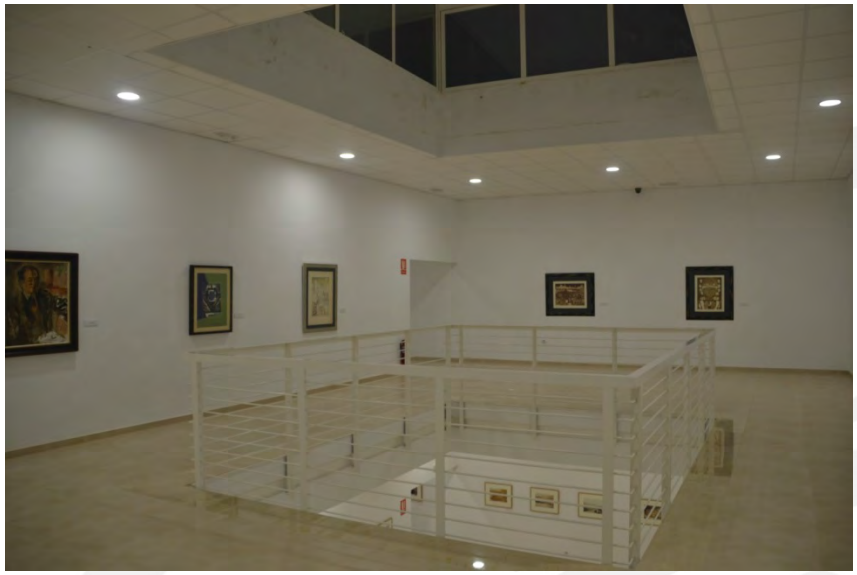

Exposición *Pro-porciones II* en Torreblascopedro, diciembre 2014

AULA VERDE

Introducción

El objetivo fundamental del Aula Verde de la Universidad de Jaén es sensibilizar y promover nuevos comportamientos ambientalmente más sostenibles entre la comunidad universitaria, fomentando un espíritu crítico, a la vez que responsable.

Para el cumplimiento de los compromisos adquiridos en este aspecto, como hecho fundamental durante el curso 2014-15, debemos destacar, la implantación de **la Declaración de Política en Sostenibilidad Ambiental de la Universidad de Jaén**, en la que se recoge en un Decálogo todos los compromisos de la Universidad de Jaén con la Sostenibilidad, que fue aprobada a finales del curso académico anterior.

Actividades Aula Verde (2014 – 2015)

El Aula Verde de esta universidad viene desarrollando desde el año 2008 una serie de actividades que tuvieron su origen en un convenio de colaboración con la Consejería de Medio Ambiente de la Junta de Andalucía a través del proyecto Ecocampus. Concretamente para el curso académico 2014-15, se ha pretendido consolidar las actuaciones ya emprendidas, así como ampliar la oferta.

La metodología utilizada para el desarrollo de las actividades, trata siempre de responder a los principios de participación y consolidación. Así, se han intentado que en todo momento los implicados en las actividades tuviesen la oportunidad de participar activamente en todos y cada uno de los elementos y fases de la propuesta, asegurando, tanto la recogida de aportaciones en la planificación de la misma, como optimizando las posibilidades de intervenciones futuras, a través del estudio de los resultados obtenidos. Por otro lado, se ha pretendido en todo momento favorecer la consolidación de actitudes y percepciones de respeto al medio ambiente, buscando la máxima repercusión de todas las acciones realizadas.

El conjunto de actividades realizadas en el curso académico 2014-2015 se agrupan en tres pilares estratégicos:

1.- Información y comunicación ambiental

2.- Educación ambiental

3.- Voluntariado Ambiental

1.-Información y comunicación ambiental

De entre la actividad cotidiana de difusión periódica de todas las campañas, así como todas las publicaciones que desde la Consejería de Medio Ambiente de la Junta de Andalucía, y de otras instituciones nos van llegando. Destacamos la publicación de dos nuevos números del Boletín Aula Verde, a través del cual, se hace llegar a la comunidad universitaria y a la sociedad giennense, los compromisos y las actividades que la Universidad de Jaén desarrolla en materias de sostenibilidad. Durante el curso académico 2014/2015 se han editado los números 6 y 7 de septiembre de 2014 y febrero de 2015 respectivamente.

Boletines Aula Verde nº 6 y 7

Destacar que durante el mes de febrero, la Universidad de Jaén acogió el V Encuentro Andalucía Ecocampus, en el que técnicos y profesionales de las aulas de sostenibilidad de todas las universidades públicas andaluzas, de las delegaciones provinciales de la Consejería de Medio Ambiente y Ordenación del Territorio de la Junta de Andalucía y de las Secretarías Técnicas se reunieron para compartir sus experiencias y actividades del programa Ecocampus.

El 5 de marzo, se inauguró el Jardín de Flora Autóctona de la Universidad de Jaén. Un espacio habilitado en las proximidades del edificio B1 que dará a conocer e informar sobre la flora de nuestra provincia.

Este espacio junto con el Bosque de la Ciencia son testimonios de la contribución de nuestras zonas verdes del campus a la difusión de la riqueza botánica de la provincia así como a la sensibilización de nuestra comunidad universitaria de la necesidad de preservar la misma. Durante este curso académico, con motivo de los actos de conmemoración del Día de la Ingeniería, se dedicó la promoción 2010/2014, un nuevo ejemplar de cerezo silvestre o "prunus avium" a Leonardo Torres Quevedo, Ingeniero y científico español reconocido internacionalmente por el desarrollo de numerosos inventos, especialmente en el campo de la automática y de la computación

Durante el curso académico se han celebrado diversos días conmemorativos, en los que se cuenta con investigadores, especialistas y voluntarios que desde diferentes ámbitos informan a la comunidad universitaria en relación a las distintas temáticas de los diferentes días a conmemorar:

Celebración del Día Internacional de los Humedales (2 de febrero)

Celebración de los días del agua (23 de marzo), del día de la tierra (22 de abril) o del día mundial del medio ambiente (5 de junio) son algunos de los días conmemorativos en los que a través de puntos de información, campañas de difusión o exposiciones respectivamente se divulga la importancia de preservar nuestro entorno.

2.- Educación ambiental

El aula verde ha realizado un importante esfuerzo a lo largo del curso 2014-15 en cuanto al número de actividades encaminadas a educar al individuo para que su desarrollo sea amigable con el medio ambiente. Este proceso educativo

pretende generar una conciencia y buscar soluciones a los problemas ambientales actuales causados, así como profundizar en los efectos provocados por la interacción entre el ambiente y el hombre. De esta manera, se trabajan conceptos relacionados con la influencia del ser humano sobre el ecosistema, tales como, el aprovechamiento de los recursos, las consecuencias de la contaminación generados en las diferentes actividades, como se pueden prevenir (reciclaje, manejo adecuado de residuos y energía), que soluciones existen (procesos de tratamiento a residuos peligrosos, implementación de Políticas Ambientales) promoviendo de una u otra forma el desarrollo sostenible y la conservación del entorno. Resaltamos algunas de las actividades realizadas en sus diferentes formatos (cursos, jornadas, cine club, talleres, exposiciones,..):

Jornada de difusión del Programa Life Bonelli sobre la recuperación integral de la población del águila de Bonelli en España. (Octubre 2014)

Ruta Agroecológica. Visita a viñedo ecológico "Bodegas Robles" (Octubre 2014)

Curso de "Pintura Micológica" a cargo de Luis Terrones (Noviembre 2014)

Seminarios de fotografía de naturaleza (Noviembre 2014)

Curso Recapacicla “Gestión y Educación Ambiental” (Diciembre 2014)

Talleres “Econavidades” tanto en Jaén como en Linares (Diciembre 2014)

Visita al Parque Natural de Despeñaperros y Paraje Natural “Cascada de la Cimbarra”: (Febrero 2015)

Curso de Educación y Voluntariado Ambiental (marzo 2015)

Talleres RECAPACICLA (marzo y junio 2015)

Durante el mes de marzo se celebró la VII Semana Verde, en la que cada día de la semana se dedicó a una temática diferente en la que se llevaron a cabo diversas actividades en relación a las mismas. El objetivo de la semana era inculcar en la comunidad universitaria y en la sociedad giennense una visión de sostenibilidad y concienciación en la conservación del medioambiente.

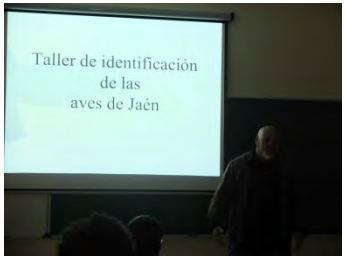

Imágenes de algunos talleres y stands en la feria al aire libre durante la VII Semana Verde (marzo 2015)

Visita al Parque Natural Sierra Mágina (Abril 2015)

Cine Club Aula Verde (Abril 2015)

Visita a un olivar ecológico "La Casona" (Pegalajar) (Mayo 2015)

Universidad y dentro de nuestra provincia. A estas tradicionales podemos incorporar otras más novedosas, como el Voluntariado Ambiental Ornitológico, la Exposición "H2Vol: Agua y Acción Voluntaria" y la participación en The vidrio Games, en el que la Universidad de Jaén participó junto a otras dos universidades andaluzas (Universidad de Sevilla y Universidad de Huelva), siendo la nuestra la que obtuvo mejores resultados.

3.- Voluntariado Ambiental

Una de las líneas de actuación del aula verde es la de promover actividades cuyo fundamento y objetivo sea la realización de acciones de conservación del medio ambiente. Durante este curso 2014-2015, se ha vuelto a realizar nuestra tradicional reforestación participativa así como se ha continuado con el programa Andarríos interviniendo sobre zonas próximas a la

Repoblación forestal en el Monumento Natural “Bosque de la Bañizuela” (Torredelcampo) (Marzo 2015)

Programa Andarríos. Intervención sobre el tramo del Río Jaén-Río Frío en el Puente de la Sierra (Abril 2015)

Voluntariado Ornitológico – “Observación y Censo de Población de Aguilucho Cenizo (*Circus Pygargus*)” (Mayo 2015)

Exposición "H2Vol: Agua y Acción Voluntaria" (Junio 2015)

The Vidrio Games (Mayo-Junio 2015)

Memoria Técnica

Servicio de Actividades Físicas y Deportivas

Curso 2014/2015

UNIVERSIDAD DE JAEN
Vicerrectorado de Proyección de la Cultura,
Deportes y Responsabilidad Social

Memoria Servicio de Actividades Físicas y Deportivas

ORGANIZACIÓN DE ACTIVIDADES

Memoria Servicio de Actividades Físicas y Deportivas

Organización de Actividades

ACTIVIDADES FÍSICAS DIRIGIDAS

1. Actividades Físicas por Turnos

1.1. Campus de Jaén

1.1.1. Datos generales

Tabla 1. Ocupación y asistencia general a AF Turnos por Sexo y Sectores. – Campus de Jaén.

OCUPACIÓN				SEXO	
	PLAZAS	OCUPACIÓN	%	HOMBRES	MUJERES
TURNO 1	373	357	95,71%	28,57%	71,43%
TURNO 2	373	357	95,71%	28,85%	71,15%
TOTAL CURSO:	746	714	95,71%	28,71%	71,29%

OCUPACIÓN POR SECTORES (%)						
	ALU	PAS	PDI	OTROS	NO UNIV	EGRE
TURNO 1	35,65%	4,46%	10,58%	7,52%	33,98%	7,80%
TURNO 2	35,85%	3,92%	10,08%	6,44%	34,45%	9,24%
TOTAL CURSO:	35,85%	4,20%	10,36%	7,00%	34,03%	8,54%

ASISTENCIA GENERAL Y POR SECTORES (%)							
	GENERAL (%)	ALU	PAS	PDI	OTROS	NO UNIV	EGRE
TURNO 1	55,72%	52,82%	50,05%	49,09%	51,65%	62,30%	55,82%
TURNO 2	59,00%	50,19%	54,37%	50,06%	67,48%	55,45%	53,52%
TOTAL CURSO:	57,36%	51,51%	52,21%	49,58%	59,57%	58,88%	54,67%

Peragón Cruz

1. 2. Campus de Linares

1.2.1. Datos generales

Tabla 8. Ocupación A.F. Dirigidas por sexo y por sectores – Campus de Linares.

OCUPACIÓN				SEXO	
	PLAZAS	OCUPACIÓN	%	HOMBRES	MUJERES
TURNO 1	58	56	96,55%	21,43%	78,57%
TURNO 2	52	41	78,85%	19,51%	80,49%
TOTAL CURSO:	110	97	88,18%	20,62%	79,38%

OCUPACIÓN POR SECTORES (%)						
	ALU	PAS	PDI	OTROS	NO UNI	EGRE
TURNO 1	21,43%	8,93%	3,57%	12,50%	48,21%	5,36%
TURNO 2	19,51%	2,44%	9,76%	9,76%	51,22%	7,32%
TOTAL CURSO:	20,62%	6,19%	6,19%	11,34%	49,48%	6,19%

ASISTENCIA GENERAL Y POR SECTORES (%)							
	GENERAL (%)	ALU	PAS	PDI	OTROS	NO UNIV	EGRE
TURNO 1	66,46%	75,07%	36,67%	65,38%	44,63%	53,84%	74,07%
TURNO 2	71,61%	64,93%	83,33%	90,90%	68,75%	63,23%	66,67%
TOTAL CURSO:	68,71%	70,00%	60,00%	78,14%	56,69%	58,54%	70,37%

2. Actividades Físicas por Usos

2.1. Ciclo Indoor - Campus de Jaén

Tabla 16. Usos de Ciclo Indoor y Ciclo Virtual – Datos generales curso 2014-2015.

CICLO INDOOR (CON MONITOR)							
Grupo	Sesiones	Ocupación (1)	% Ocup.	Asistencia (2)	% Asistencia	Asis. Media / Sesión	% Asis. Media
CICLO INDOOR 1 JAEN (09:15H.)	127	1146	45,12%	1107	96,60%	8,7	43,58%
CICLO INDOOR 2 JAEN (12:30H.)	97	679	35,00%	602	88,66%	6,2	31,03%
CICLO INDOOR 3 JAEN (19:15H.)	98	1349	68,83%	1320	97,85%	13,5	67,35%
CICLO INDOOR 4 JAEN (20:30H.)	128	2037	79,57%	1978	97,10%	15,5	77,27%

GENERAL C-I MONITOR	450	5211	57,90%	5007	96,09%	11,0	54,81%

CICLO INDOOR VIRTUAL							
Grupo	**Sesiones**	**Ocupación (1)**	**% Ocup.**	**Asistencia (2)**	**% Asistencia**	**Asis. Media / Sesión**	**% Asis. Media**
CICLO INDOOR VIRTUAL (09:15H.)	53	156	14,72%	149	95,51%	2,8	14,06%
CICLO INDOOR VIRTUAL (11:00H.)	159	195	6,13%	179	91,79%	1,1	5,63%
CICLO INDOOR VIRTUAL (12:30H.)	83	96	5,78%	88	91,67%	1,1	5,30%
CICLO INDOOR VIRTUAL (16:45H.)	136	126	4,63%	119	94,44%	0,9	4,38%
CICLO INDOOR VIRTUAL (18:00H.)	136	250	9,19%	233	93,20%	1,7	8,57%
CICLO INDOOR VIRTUAL (19:15H.)	83	187	11,27%	177	94,65%	2,1	10,66%
CICLO INDOOR VIRTUAL (20:30H.)	53	107	10,09%	105	98,13%	2,0	9,91%
GENERAL C-I VIRTUAL	**703**	**1117**	**7,94%**	**1050**	**94,00%**	**1,7**	**8,36%**

(1) Número de plazas reservadas y pagadas.
(2) Número de usos reales (asisten a la sesión que habían reservado).

2.2. Otras Actividades por Usos - Campus de Jaén

Tabla 22. Otros datos generales - AF por usos.

ACTIVIDAD	PLAZAS POR SESIÓN	SESIONES	USOS (1)	% CATEGORÍA		% SEXO		ASIST. MEDIA	% ASIST. MEDIA (2)	DATOS ECONÓMICOS		
				UNIV.	NO UNIV	HOMBRE	MUJER			INGRESOS	GASTO MONITORES	SALDO ACTIVIDAD
AERODANCE 09:15H. (MAYO)	20	5	6	100,00%	0,00%	0,00%	100,00%	1,2	6,00%	6€	118,30€	-112,30€
AERODANCE 20:30H. (MAYO)	20	8	62	59,68%	40,32%	4,84%	95,16%	7,8	38,75%	62€	189,28€	-127,28€
BODYPUMP 10:30H. (MAÑAN.)	15	48	188	87,77%	12,23%	10,64%	89,36%	3,6	24,31%	211€	1.089,12€	-878,12€
BODYPUMP 18:00H. (TARDES)	15	38	274	86,86%	13,14%	20,44%	79,56%	6,9	46,14%	308€	862,22€	-554,22€
CARDIO BOX 19:15H.	20	49	438	85,62%	14,38%	5,25%	94,75%	8,6	43,06%	501€	1.111,81€	-610,81€
CORE 19:15H.	20/15 (3)	56	353	88,10%	11,90%	14,16%	85,84%	6,1	30,45%	393€	1.270,64€	-877,64€
CROSSFIT 20:00H. (MAYO)	15	8	106	79,25%	20,75%	54,72%	45,28%	13,3	88,33%	106€	181,52€	-75,52€
ENTRENAM. SUSPENSIÓN 9:15H.	15	50	308	77,27%	22,73%	43,51%	56,49%	5,9	39,20%	376€	1.077,00€	-701,00€
PADEL TECNIFICACIÓN 18:30H.	4	12	26	100,00%	0,00%	100,00%	0,00%	2,2	54,17%	78€	252,00€	-174,00€
PILATES 13:00H. (MAYO)	20	8	55	83,64%	16,36%	12,73%	87,27%	6,9	34,38%	55€	205,20€	-150,20€
PILATES 19:15H. (MAYO)	20	8	76	97,37%	2,63%	28,95%	71,05%	9,5	47,50%	76€	205,20€	-129,20€
ZUMBA 09:15H. (MAYO)	20	4	4	100,00%	0,00%	0,00%	100,00%	1,0	5,00%	4€	90,76€	-86,76€
ZUMBA 10:30H. (MAÑANAS)	20	50	634	88,64%	11,36%	1,74%	98,26%	12,2	61,20%	702€	1.134,50€	-432,50€
ZUMBA 19:15H. (TARDES)	20	23	406	89,16%	10,84%	0,99%	99,01%	17,2	86,09%	450€	521,87€	-71,87€
ZUMBA 20:30H. (TARDES)	20	72	1116	87,10%	12,90%	2,96%	97,04%	14,5	72,43%	1.220€	1.633,68€	-413,68€
GENERAL OTRAS ACTIVIDADES		**439**	**4052**	**87,66%**	**12,34%**	**11,03%**	**88,97%**	**7,8**	**45,13%**	**4.548€**	**9.943,10€**	**-5.395,10 €**

Peragón Cruz

(1) Nº de reservas de plazas realizadas (asistan o no).
(2) % medio de personas que realmente asisten a las sesiones.
(3) En Mayo se reduce el número de plazas a 15.

2.3. Ciclo Indoor - Campus de Linares

Tabla 25. Usos de Ciclo Indoor Linares – Datos generales curso académico 2014-2015.

CICLO INDOOR "CAMPUS DE LINARES"											
Grupo	DATOS GENERALES OCUPACIÓN Y ASISTENCIA				CATEGORIAS		SEXO		DATOS ECONÓMICOS		
	Sesiones	Ocupación	Asis. Media / Sesión	% Asis. Media	% USOS UNIV.	% USOS NO UNIV.	% HOMBRES	% MUJERES	Ingresos	Gastos Monitores	Saldo
CICLO INDOOR 1 (09:00H.)	128	1265	10	49,41%	43,24%	56,76%	29%	71%	1.983,00€	3.322,18€	-1.339,18€
CICLO INDOOR 2 (12:30H.)	98	616	6	31,43%	53,73%	46,27%	30%	70%	901,00€	2.543,54€	-1.642,54€
CICLO INDOOR 3 (19:15H.)	98	1032	11	52,65%	52,23%	47,77%	34%	66%	1.525,00€	2.543,54€	-1.018,54€
CICLO INDOOR 4 (20:30H.)	128	1199	9	46,84%	57,05%	42,95%	37%	63%	1.714,00€	3.322,18€	-1.608,18€
GENERAL C-I LINARES	**452**	**4112**	**9,02**	**45,08%**	**51,09%**	**48,91%**	**32,90%**	**67,10%**	**6.123,00€**	**11.731,43€**	**-5.608,43€**

3. Otras Actividades – Campus de Jaén.

Tabla 27. Otras actividades realizadas en el Campus de Jaén.

ACTIVIDAD	PLAZAS	OCUPACIÓN	%
DANZOBITON (Zumba, latino, cardiobox)	100	100	100,00 %
Master Class de BODY-ART	20	13	65 %
ESCUELA DE VERANO CAMPUS JAÉN	142	142	100,00%
ESCUELAS DE VERANO CAMPUS LINARES	30	17	56,67 %

TOTAL	292	272	93,15 %

Memoria Servicio de Actividades Físicas y Deportivas

Organización de Actividades

COMPETICIONES PROPIAS

Tabla 28. Participación en Competiciones propias por Modalidad y sexo.

COMPETICIÓN	MODALIDAD	PARTICIPANTES			Nº EQUIPOS	ENCUENTROS CELEBRADOS
		TOTAL	HOMBRES	MUJERES		
TROFEO UJA	AJEDREZ	12	12	0	12	60
	BADMINTON	14	11	3	14	61
	BALONCESTO JAÉN	115	114	1	10	27
	BALONCESTO LINARES	*No realizada por falta de participantes*				
	FÚTBOL 7	357	356	1	28	106
	FÚTBOL SALA JAÉN	444	441	3	39	99
	FÚTBOL SALA LINARES	101	101	0	9	21
	KIN BALL	76	57	19	9	29
	PÁDEL JAÉN	78	71	7	39	134
	PÁDEL LINARES	30	29	1	15	32
	RÚGBY 7	*No realizada por falta de participantes*				
	SQUASH	9	9	0	9	22
	TENIS	12	11	1	12	51
	TENIS DE MESA	10	10	0	10	45
	VOLEY 2X2	53	38	15	25	86
TORNEOS DE NAVIDAD	BALONCESTO 3X3 JAÉN	25	24	1	5	10
TORNEOS PRIMAVERA	DEPORTE FEMENINO					
	ABIERTO SQUASH	10	10	0	10	21
	MULTIDEPORTE LINARES	*No realizada por falta de participantes*				
TROFEO INTERCENTROS	BALONCESTO	57	55	2	5	10
	FÚTBOL 7	94	92	2	8	15
LIGA PAS-PDI	PÁDEL MASCULINO	16	16	0	8	28
	PÁDEL MIXTO	12	6	6	6	12
AVENTURA	RAID UNIVERSITARIO	32	27	5	16	-
GENERAL:		1557	1490	67	-	-

Peragón Cruz

Memoria Servicio de Actividades Físicas y Deportivas

Organización de Actividades

PARTICIPACIÓN EN COMPETICIONES

1. Campeonatos de Andalucía Universitarios 2015.

Tabla 32. Datos de participación en los CAU 2015 y comparativa con cursos anteriores.

CAMPEONATO DE ANDALUCÍA	NÚMERO DE PARTICIPANTES CAU							
	CURSO 11/12		CURSO 12/13		CURSO 13/14		CURSO 14/15	
	HOMBRES	MUJERES	HOMBRES	MUJERES	HOMBRES	MUJERES	HOMBRES	MUJERES
FÚTBOL	34	-	20	-	19	-	**22**	**-**
FÚTBOL 7	-	14	-	13	-	17	**-**	**13**
FÚTBOL SALA	19	18	12	11	12	12	**15**	**12**
BALONCESTO	17	14	13	12	13	11	**12**	**13**
BALONMANO	14	-	14	-	8	-	**12**	**15**
CAMPO A TRAVÉS	-	-	-	-	6	1	**7**	**1**
RUGBY 7	13	15	-	-	-	-	**14**	**-**
VOLEIBOL	-	-	-	-	-	-	**12**	**8**
TOTAL POR SEXO	97	61	59	36	58	41	**94**	**62**
TOTAL	158		95		99		**156**	

Peragón Cruz

2. Campeonatos de España Universitarios 2015.

Tabla 34. Datos de participación en los CEU 2015.

CAMPEONATO DE ESPAÑA	NÚMERO DE PARTICIPANTES CEU						
	CURSO 11/12		CURSO 12/13		CURSO 13/14		CUR
	HOMBRES	MUJERES	HOMBRES	MUJERES	HOMBRES	MUJERES	HOMBRE
AJEDREZ	-	-	3	0	-	-	-
ATLETISMO	1	1	1	0	2	0	5
BADMINTON	2	1	-	-	-	-	2
CAMPO A TRAVÉS	4	3	4	0	4	0	-
GOLF	1	0	-	-	-	-	-
JUDO	-	-	-	-	-	-	-
KARATE	3	0	-	-	-	-	0
NATACIÓN	-	-	-	-	2	1	-
ORIENTACIÓN	2	3	-	-	1	0	-
PÁDEL	2	2	0	2	2	2	2
TENIS DE MESA	2	1	2	2	-	-	2
RAID AVENTURA	-	-	-	-	-	-	-
TAEKWONDO	1	0	-	-	-	-	-
TRIATLON	-	-	-	-	4	1	-
VOLEY PLAYA	-	-	-	-	-	-	2
TOTAL POR SEXO	18	11	10	4	15	4	13
TOTAL	29		14		19		

Memoria Servicio de Actividades Físicas y Deportivas

Organización de Actividades

ACTIVIDADES FÍSICAS EN LA NATURALEZA

Tabla 36. Datos de ocupación y asistencia en AFN.

AFN 14/15	GENERALES			Asistencia por SEXO	
	PLAZAS	OCUP.	% ASIST.	HOMBRE	MUJER
ALTA MONTAÑA 1 - ASCENSIÓN CHULLO	20	16	100,00%	62,50%	37,50%
ALTA MONTAÑA 2 - ASCENSIÓN PICÓN JEREZ	15	15	86,67%	80,00%	20,00%
ALTA MONTAÑA 3 - ASCENSIÓN VELETA	20	11	100,00%	54,55%	45,45%
ALTA MONTAÑA 4 - ASCENSIÓN MULHACEN	Suspendida				
BTT 1 - ALGARVE ECOVIA	16	15	100,00%	86,67%	13,33%
BTT 2 - SIERRA DE CAZORLA Y SEGURA	15	15	100,00%	86,67%	13,33%
CURSO DE ESCALADA 1 - ALFACAR GRANADA	15	14	92,86%	71,43%	28,57%
CURSO DE ESCALADA 2 - ESPIEL CÓRDOBA	Suspendida				
CURSO DE ESQUÍ/SNOW - SIERRA NEVADA	Suspendida				
CURSO TÉCNICA VERTICAL - CLIMB JAÉN	Suspendida				
DEPORTE Y FAMILIA 1 - CAÑADA AZADILLAS	56	56	100,00%	50,00%	50,00%
DEPORTE Y FAMILIA 2 - CAÑADA AZADILLAS	23	23	100,00%	34,78%	65,22%
DESCENSO DE CAÑONES 1 - CERRADA UTRERO	15	9	100,00%	55,56%	44,44%
DESCENSO DE CAÑONES 2 - CERRADA UTRERO	15	14	100,00%	57,14%	42,86%
DESCENSO DE CAÑONES 3 - SIERRA GUARA HUESCA	15	15	100,00%	66,67%	33,33%
DESCENSO DE CAÑONES 4 - GUADALENTIN	15	15	100,00%	73,33%	26,67%
ESPELEOLOGIA - SIERRA CASTRIL	20	20	95,00%	60,00%	40,00%
JORNADA BLOQUE INDOOR - CLIMB JAÉN	Suspendida				
JORNADAS DE ESCALADA 1 - ALREDEDORES DE JAÉN	15	15	100,00%	60,00%	40,00%
JORNADAS DE ESCALADA 2 - ALREDEDORES DE JAÉN	Suspendida				
JORNADAS DE ESCALADA 3 - ALREDEDORES DE JAÉN	Suspendida				
JORNADAS DE ESCALADA 4 - ALREDEDORES DE JAÉN	Suspendida				
JORNADAS DE ESCALADA 5 - ALREDEDORES DE JAÉN	Suspendida				
PIRAGÜISMO 2 - PANTANO DEL RUMBLAR	20	12	100,00%	41,67%	58,33%
PIRAGÜISMO 3 - PANTANO DEL YEGUAS	Suspendida				
PIRAGÜISMO 4 - LA FERNANDINA	Suspendida				
RAID UNIVERSITARIO	32	32	64,58%	84,38%	15,63%
RAQUETAS DE NIEVE 1 - ANDORRA	15	15	86,67%	86,67%	13,33%
RAQUETAS DE NIEVE 2 - BARRANCO SAN JUAN	20	20	100,00%	55,00%	45,00%
SENDERISMO 1 - SIERRA NEVADA	50	46	89,13%	52,17%	47,83%
SENDERISMO 2 - SIERRA CAZORLA Y SEGURA	50	50	88,00%	54,00%	46,00%
SENDERISMO 3 - SIERRA CORDOBESA	50	48	81,25%	52,08%	47,92%
SENDERISMO 4 - SIERRA JABALCUZ	Suspendida				
SENDERISMO 5 - SIERRA SUR	50	39	92,31%	48,72%	51,28%
SENDERISMO 6 - SIERRA CAZORLA Y SEGURA	50	47	87,23%	46,81%	53,19%
SENDERISMO 7 - SIERRA NEVADA	Suspendida				
TRAVESÍA DE MAR - CABO DE GATA	15	14	100,00%	71,43%	28,57%
VIAS FERRATA 1 - SERRANIA RONDA	16	14	100,00%	78,57%	21,43%
VIAS FERRATA 2 - CASTILLO LOCUBÍN	20	14	100,00%	71,43%	28,57%
TOTALES:	**663**	**604**	**94,76%**	**59,44%**	**40,56%**

PORCENTAJES:	91,10% (1)	(2)		

Memoria Servicio de Actividades Físicas y Deportivas

GESTIÓN DE ESPACIOS DEPORTIVOS

Memoria Servicio de Actividades Físicas y Deportivas

Gestión de Espacios Deportivos

RESERVAS y USOS

1. Campus de Las Lagunillas

1.1. Pabellón Deportivo

Tabla 38. Usos del Pabellón Deportivo.

	SDEP	DOCENCIA	RESERVAS	Índice de Atención a la Instalación (%)	TOTAL OCUPACIÓN PABELLÓN	Ocupación TOTAL (%)	Horas de apertura diarias
SEPTIEMBRE	12,67	58,00	84,67	46,39	155,33	40,03	388
OCTUBRE	105,67	93,00	90,67	72,71	289,33	68,08	425
NOVIEMBRE	124,67	97,00	113,00	86,59	334,67	81,63	410
DICIEMBRE	89,33	82,00	62,67	79,05	234,00	74,29	315
ENERO	78,33	36,00	91,67	58,67	206,00	54,93	375
FEBRERO	106,00	114,00	87,00	83,33	307,00	79,95	384
MARZO	83,17	118,50	100,33	75,06	302,00	71,06	425
ABRIL	49,33	118,00	88,00	77,18	255,33	74,22	344
MAYO	31,00	70,00	101,00	52,96	202,00	47,75	423
JUNIO	30,67	18,00	88,33	43,48	137,00	37,23	368
JULIO	115,00	0,00	23,33	80,11	138,33	76,43	181
TOTAL	**825,83**	**804,50**	**930,67**	**68,02 %**	**2561,00**	**63,42%**	**4038**

1.2. Campo de Fútbol - Rugby

Tabla 43. Usos del Campo de Fútbol.

	SDEP	DOCENCIA	RESERVAS	Índice de Atención a la Instalación (%)	TOTAL OCUPACIÓN PABELLÓN	Ocupación TOTAL (%)	Horas de apertura diarias
SEPTIEMBRE	0	1,5	84	28,94	85,5	22,09	387
OCTUBRE	19,5	0	102,5	35,82	122	29,33	416
NOVIEMBRE	47	0	127	50,51	174	44,62	390
DICIEMBRE	46,5	0	78	47,73	124,5	40,42	308
ENERO	35	0	86,5	43,85	121,5	33,94	358
FEBRERO	35	0,5	108	47,40	143,5	39,32	365
MARZO	29	0	107,5	46,36	136,5	33,13	412
ABRIL	18	0	81,5	41,12	99,5	29,44	338
MAYO	6,5	1	70,5	25,49	78	18,93	412
JUNIO	17	0	54,5	26,52	71,5	19,75	362
JULIO	72	0	8	48,62	80	44,20	181
TOTAL	**325,5**	**3**	**908**	**39,55%**	**1236,50**	**31,47%**	**3929**

1.3. Pistas de Pádel

Tabla 48. Usos de las Pistas de Pádel.

FECHA	PISTA 1		PISTA 2		PISTA 3		PISTA 4		Índice de Atención General		TOTAL OCUPACIÓN	% Ocupación TOTAL	Horas de apertura Media de las 4 pistas
	TOTAL Pista 1	% Ocupación	TOTAL Pista 2	% Ocupación	TOTAL Pista 3	% Ocupación	TOTAL Pista 4	% Ocupación	Horas de Uso	% Uso de la Instalación			
SEPTIEMBRE	85,5	24,46	60,5	17,31	95,5	27,32	160,5	42,63	172,25	48,35	402	28,21	356,25
OCTUBRE	139,5	35,09	124,5	31,32	138	34,72	202,5	50,94	233	58,62	604,5	38,02	397,5
NOVIEMBRE	127,5	36,96	105	30,43	124,5	36,09	206,5	59,86	222	64,35	563,5	40,83	345
DICIEMBRE	79,5	27,04	75	25,51	93	31,63	144	48,98	172,5	58,67	391,5	33,29	294
ENERO	85,5	25,33	72	21,53	97,5	29,15	157,5	47,09	212,74	63,46	412,5	30,76	335,2375
FEBRERO	99	30,99	96	30,05	93	29,11	168	51,61	184,5	57,48	456	35,51	321
MARZO	117	29,66	103,5	26,24	132	33,21	210	52,83	247,50	62,50	562,5	35,51	396
ABRIL	97,5	30,95	84	27,18	106,5	33,49	147	46,23	183,5	58,25	435	34,52	315
MAYO	103,5	25,75	90	22,39	105	26,12	153	38,06	228	56,72	451,5	28,08	402
JUNIO	120	34,19	105	29,91	30	32,79	120	34,19	125,62	43,91	375	32,77	286,125
JULIO	34,5	20,35	31,5	18,58	0	0,00	31,5	18,58	51	30,09	97,5	14,38	169,5
TOTAL	**1089**	**29,63**	**947**	**25,83**	**1015**	**31,24**	**1700,5**	**45,82**	**2032,6**	**55,31**	**4751,5**	**32,84**	3617,61

1.4. Pista de Squash

Tabla 53. Usos de la Pista de Squash.

FECHA	PISTA DE SQUASH					Horas de Apertura
	SDEP	DOCENCIA	RESERVAS	TOTAL	% Ocupación	
SEPTIEMBRE	0	0	42	**42**	10,55	398
OCTUBRE	8	0	41	**49**	11,53	425
NOVIEMBRE	6	0	82	**88**	21,46	410
DICIEMBRE	0	0	38	**38**	12,06	315
ENERO	0	0	48	**48**	12,80	375
FEBRERO	1	0	48	**49**	12,76	384
MARZO	0	0	66	**66**	15,53	425
ABRIL	0	0	51	**51**	14,83	344
MAYO	0	0	51	**51**	12,06	423
JUNIO	0	0	32	**32**	8,70	368
JULIO	0	0	6	**6**	3,31	181
TOTAL	**15**	**0**	**505**	**520**	**12,85**	**4048**

1.5. Atención General a la Instalación.

Tabla 54. Índice de atención del total de las Instalaciones Deportivas del Campus de Las Lagunillas.

MES	Índice de Atención General de las Instalaciones Deportivas Universitarias del Campus de Las Lagunillas		Índice de Atención General IDU Jaén
	Horas sin uso en las I.D.U.s	Horas con algún Uso en las I.D.U.s	
SEPTIEMBRE	147	251	**63,07**
OCTUBRE	79,5	346,5	**81,34**
NOVIEMBRE	40,5	369,5	**90,12**
DICIEMBRE	54	261	**82,86**
ENERO	113,5	261,5	**69,73**
FEBRERO	57	327	**85,16**
MARZO	80,5	344,5	**81,06**
ABRIL	67,5	276,5	**80,38**
MAYO	158	265	**62,65**
JUNIO	134,5	233,5	**63,45**
JULIO	29,5	151,5	**83,70**
TOTAL	***961,5***	***3087,5***	***76,25***

1.6. Sala de Musculación y Cardio.

Tabla 55. Usos de la Sala de Musculación por meses.

MES	TOTAL	POR SEXO		POR TIPO DE USO		MEDIA POR DÍA	Días de apertura	Ingresos Ticket	Bonos IDU Jaén	Ingresos Bono IDU	Total Ingresos
		Hombre	*Mujer*	*Bono IDU*	*Sesión*						
SEPTIEMBRE	2.803	2.353	450	723	2.080	133,48	21	1.248,00 €	91	4.550,00 €	5.798,00 €
OCTUBRE	4.195	3.471	724	1.061	3.134	190,68	22	1.880,40 €	11	550,00 €	2.430,40 €
NOVIEMBRE	3.872	3.146	726	970	2.902	193,60	20	1.741,20 €	3	150,00 €	1.891,20 €
DICIEMBRE	2.175	1.881	294	609	1.566	135,94	16	939,60 €	0	- €	939,60 €
ENERO	1.713	1.492	221	564	1.149	95,17	18	689,40 €	1	50,00 €	739,40 €
FEBRERO	4.794	3.814	980	1.046	3.748	239,70	20	2.248,80 €	1	50,00 €	2.298,80 €
MARZO	4.422	3.648	774	877	3.545	221,10	20	2.127,00 €	0	- €	2.127,00 €
ABRIL	4.028	3.353	675	927	3.101	212,00	19	1.860,60 €	0	- €	1.860,60 €
MAYO	2.893	2.479	414	687	2.206	144,65	20	1.323,60 €	0	- €	1.323,60 €
JUNIO	2.133	1.800	333	488	1.645	101,57	21	987,00 €	0	- €	987,00 €
JULIO	765	691	74	219	546	33,26	23	327,60 €	0	- €	327,60 €
Acumulado Curso	33.793	28.128	5.665	8.171	25.622	153,60	220	15.373,20 €	107	5.350,00 €	20.723,20 €
%		83,24%	16,76%	24,18%	75,82%						
Media por día	153,60	127,85	25,75	37,14	116,46			69,88 €		24,32 €	94,20 €

2. Campus de Linares

2.1. Pabellón Deportivo Linares

Tabla 57. Usos del Pabellón Deportivo de Linares.

	SDEP	DOCENCIA	RESERVAS	Índice de Atención a la Instalación (%)	TOTAL OCUPACIÓN PABELLÓN	Ocupación TOTAL (%)	Horas de apertura diarias
SEPTIEMBRE	19,67	0,00	35,33	17,77	55,00	14,59	377
OCTUBRE	35,00	0,00	36,67	23,59	71,67	18,38	390
NOVIEMBRE	56,00	0,00	47,33	30,51	101,33	25,98	390
DICIEMBRE	50,00	0,00	36,33	32,78	80,33	26,87	299
ENERO	36,00	0,00	43,33	25,21	72,33	20,26	357
FEBRERO	48,00	0,00	46,33	29,95	102,33	28,11	364
MARZO	34,00	0,00	48,33	27,30	80,33	19,93	403
ABRIL	34,00	0,00	37,00	24,92	68,00	20,92	325
MAYO	14,00	0,00	42,00	17,12	56,00	13,90	403
JUNIO	34,00	0,00	50,33	27,46	84,33	24,37	346
JULIO	115,00	0,00	14,00	75,88	129,00	75,88	170
TOTAL	**475,67**	**0,00**	**437,00**	**27,69**	**900,67**	**23,55**	**3824**

2.2. Pistas de Pádel Linares.

Tabla 59. Usos de las Pistas de Pádel de Linares.

FECHA	PISTA 1		PISTA 2		Índice de Atención General		TOTAL OCUPACIÓN	% Ocupación TOTAL	Horas de apertura Media de las 2 pistas
	TOTAL Pista 1	% Ocupación	TOTAL Pista 2	% Ocupación	Horas de Uso	% Uso de la Instalación			
SEPTIEMBRE	-	-	-	-	-	-	-	-	-
OCTUBRE	3	5,00	4,5	7,50	4,5	7,50	7,5	6,25	60
NOVIEMBRE	51	21,66	46,5	19,75	76,5	32,48	97,5	20,70	235,5
DICIEMBRE	36	15,00	45	18,75	67,5	28,13	81	16,88	240
ENERO	46,5	15,12	52,5	17,07	66	21,46	99	16,10	307,5
FEBRERO	27	9,00	46,5	15,50	60	20,00	73,5	12,25	300
MARZO	40,5	11,64	43,5	12,50	76,50	21,98	84	12,07	348
ABRIL	24	8,00	40,5	13,50	51	17,00	64,5	10,75	300
MAYO	36	9,68	34,5	9,27	54	14,52	70,5	9,48	372
JUNIO	37,5	11,79	30	9,43	48	15,09	67,5	10,61	318
JULIO	9	5,88	9	5,88	13,5	8,82	18	5,88	153
TOTAL	**310,5**	**11,79**	**352,5**	**13,38**	**517,5**	**19,65**	**663**	**12,59**	**2634**

2.3. Atención General a la Instalación.

Tabla 62. Índice de atención del total de las Instalaciones Deportivas del Campus de Linares *(pabellón + pistas de pádel + sala polivalente)*.

MES	Índice de Atención General de las Instalaciones Deportivas Universitarias del Campus de Linares		Índice de Atención IDU Linares
	Horas sin uso en las I.D.U.s	Horas con algún Uso en las I.D.U.s	
SEPTIEMBRE	288,5	88,5	23,47
OCTUBRE	255,5	134,5	34,49
NOVIEMBRE	186	204	52,31
DICIEMBRE	139	160	53,51
ENERO	216,5	141,5	39,53
FEBRERO	176	188	51,65
MARZO	222	181	44,91
ABRIL	182	143	44,00
MAYO	281	122	30,27
JUNIO	235	111	32,08
JULIO	36,5	133,5	78,53
TOTAL	***2218***	***1607***	*42,01*

2.3. Sala de Musculación y Cardio.

Tabla 63. Usos de la Sala de Musculación y Cardio.

MES	TOTAL	POR SEXO		POR TIPO DE USO			MEDIA POR DÍA	Días de apertura	Ingresos	Bonos IDU Linares	Ingresos Bono IDU	Total Ingresos
		Hombre	Mujer	Universitario		N.U. Autorizado						
				Bono IDU	Sesión							
SEPTIEMBRE	1.165	1.082	83	366	764	35	58,25	20	528,40 €	39	1.950,00 €	2.478,40 €
OCTUBRE	1.805	1.668	137	490	1.190	125	82,05	22	964,00 €	16	800,00 €	1.764,00 €
NOVIEMBRE	1.587	1.434	153	434	1.005	148	79,35	20	899,00 €	5	250,00 €	1.149,00 €
DICIEMBRE	1.050	947	103	289	675	86	65,63	16	577,00 €	1	50,00 €	627,00 €
ENERO	918	824	94	211	636	71	51,00	18	523,60 €	0	- €	523,60 €
FEBRERO	1.887	1.682	205	422	1.355	110	94,35	20	1.033,00 €	0	- €	1.033,00 €
MARZO	1.865	1.668	197	408	1.380	77	93,25	20	982,00 €	0	- €	982,00 €
ABRIL	1.678	1.501	177	365	1.250	63	88,32	19	876,00 €	0	- €	876,00 €
MAYO	1.449	1.249	200	309	1.089	51	72,45	20	755,40 €	0	- €	755,40 €
JUNIO	1.625	1.338	287	329	1.264	32	73,86	22	822,40 €	0	- €	822,40 €
JULIO	930	823	107	177	735	18	40,43	23	477,00 €	0	- €	477,00 €
Acumulado Curso	15.959	14.216	1.743	3.800	11.343	816	72,54	220	8.437,80 €	61	3.050,00 €	11.487,80 €
%		89,08%	10,92%	23,81%	71,08%	5,11%						
Media Por día	72,54	64,62	7,92	17,27	51,56	3,71			38,35 €		13,86 €	52,22 €

Universidad de Jaén

Memoria Servicio de Actividades Físicas y Deportivas

Otra Información

OTROS ACONTECIMIENTOS

Circuito nacional de Badminton veteranos

Fecha	*18 y 19 de octubre de 2014*
Organiza:	*Club Badfly*
Colabora:	*Universidad de Jaén*
Lugar	*Pabellón Deportivo UJA*

Programa Actividad física y salud

Fechas	Lunes 10 de noviembre de 2014
Actividades	Conferencia Álvaro Merino: *"La influencia de la Actividad física en las emociones"* Danzobiton Semana del Ciclo Indoor virtual
Lugar	*Pabellón Deportivo UJA* *Salón de Actos* *Colegio Mayor Domingo Savio*

Trofeo Acceso Universidad de Jaén

Fechas	Jaén: Del 19 al 23 de enero de 2015 Linares: Del 27 al 29 de enero de 2015
Participan	*18 Institutos de Enseñanza Secundaria (12 en Jaén y 6 en Linares)*

I Foros Deportivos "Real Jaén Arregui"

Fechas	*De febrero a junio de 2015*
Organiza:	*Real Jaén S. A. D.*
Colabora:	*Universidad de Jaén*
Lugar	*Saló de Actos* *Colegio Mayor Domingo Savio*

Gala del Deporte 2015

Fecha	jueves 14 de mayo de 2015
Lugar	*Instalaciones deportivas UJA* *Salón de Actos* *Colegio Mayor Domingo Savio*

Memoria Servicio de Actividades Físicas y Deportivas

Otra Información

TARJETAS DEPORTIVAS

Tabla 65. Número de Fichas Deportivas por tipo de Usuarios.

RESUMEN DATOS FICHAS DEPORTIVAS CURSO 2014/2015							
CAT	SUBCAT	HOMBRES	%	MUJERES	%	OTROS (*)	TOTAL
UNIVERSITARIOS	ALUMNOS	3571	81,64%	1995	70,79%	-	**5566**
	BECARIOS	3	0,07%	8	0,28%	-	**11**
	CONYUGES/HIJOS	50	1,14%	79	2,80%	-	**129**
	EGRESADOS	257	5,88%	142	5,04%	-	**399**
	ESTUDIANTES DE MOVILIDAD	183	4,18%	359	12,74%	-	**542**
	JUBILADOS	2	0,05%	6	0,21%	-	**8**
	P.A.S.	107	2,45%	100	3,55%		**207**
	P.D.I.	181	4,14%	119	4,22%	-	**300**
	PROTOCOLO	17	0,39%	7	0,25%		**24**
	UNIVERSIDAD DE MAYORES	3	0,07%	3	0,11%		**6**
	GENERAL UNIV	**4374**	100,00%	**2818**	100,00%	**-**	**7192**
EXTERNOS	**EXTERNOS LINARES**	**43**		**12**		**-**	**55**
TOTALES		**4417**		**2830**			**7247**

Pérez Ojeda

Tabla 68. Resumen de Indicadores. Actividades físicas dirigidas, Campus Jaén. Turno 1.

INDICADORES TURNO 1– CAMPUS DE JAÉN	
Porcentaje de ocupación de la actividad o bloque de actividades	**95,71%**
Porcentaje de inscripciones realizadas vía internet en las Actividades Ofertadas	**49,02%**
Porcentaje de inscripciones realizadas vía internet en las Actividades Ofertadas (3)	***60,71%***
Porcentaje de inscripciones pagadas vía internet en relación a las reservas realizadas por esta vía	**73,71%**
Porcentaje de inscripciones pagadas vía internet en relación a las reservas realizadas por esta vía (3)	***75,82%***
Porcentaje de Asistencia media a la actividad	**55,72%**
Importe recaudado (atendiendo a SIGED y teniendo en cuenta descuento TPV Virtual (4))	**8.064,00 €**
Gasto Monitores (según facturas de AOSSA)	**11.704,02 €**

(1) Las actividades "AF Mayores +55" tienen una duración mayor, del 22/09/14 al 30/01/15.
(2) Cónyuges e Hijos/as del PAS y PDI, PAS y PDI Jubilados/as.
(3) Dato sin tener en cuenta la actividad "Actividad Física para Mayores".
(4) Datos obtenidos del SIGED. Se incluyen los descuentos "TPV Virtual". No se tienen en cuenta reservas anuladas.

Tabla 69. Resumen de Indicadores. Actividades físicas dirigidas, Campus Jaén. Turno 2.

INDICADORES TURNO 2– CAMPUS DE JAÉN	
Porcentaje de ocupación de la actividad o bloque de actividades	**95,71%**
Porcentaje de inscripciones realizadas vía internet en las Actividades Ofertadas	**53,78%**
Porcentaje de inscripciones realizadas vía internet en las Actividades Ofertadas (3)	***68,25%***
Porcentaje de inscripciones pagadas vía internet en relación a las reservas realizadas por esta vía	**84,38%**
Porcentaje de inscripciones pagadas vía internet en relación a las reservas realizadas por esta vía (3)	***87,79%***
Porcentaje de Asistencia media a la actividad	**59,00%**
Importe recaudado (atendiendo a SIGED y teniendo en cuenta descuento TPV Virtual (4))	**8.238,00 €**
Gasto Monitores (según facturas de AOSSA)	***11.041,48 €***

1. *Las actividades "AF Mayores +55" tienen una duración mayor, del 2/02/15 al 31/05/15. Asistencia calculada hasta el 30/04/15.*

2. Cónyuges e Hijos/as del PAS y PDI, PAS y PDI Jubilados/as, Autorizados.
3. Dato sin tener en cuenta la actividad "Actividad Física para Mayores".
4. Datos obtenidos del SIGED. Se incluyen los descuentos "TPV Virtual". No se tienen en cuenta reservas Anuladas.

Tabla 74. Resumen de Indicadores. Actividades físicas dirigidas, Campus Linares. Turno 1.

Sistema General de Calidad del SAFYD, último curso académico en vigor.

INDICADORES TURNO 1– CAMPUS DE LINARES	
Porcentaje de ocupación de la actividad o bloque de actividades	**96,55%**
Porcentaje de inscripciones realizadas vía internet en las Actividades Ofertadas	**30,36%**
Porcentaje de inscripciones pagadas vía internet en relación a las reservas realizadas por esta vía	**94,12%**
Porcentaje de Asistencia media a la actividad	**66,46%**
Importe recaudado (atendiendo a SIGED y teniendo en cuenta descuento TPV Virtual (2)	**1.760,00€**
Gasto Monitores (según facturas AOSSA)	***2.879,23€***

(1) Datos obtenidos del SIGED. Se incluyen los descuentos "TPV Virtual". No se tienen en cuenta reservas Anuladas.

Tabla 75. Resumen de Indicadores. Actividades físicas dirigidas, Campus Linares. Turno 2.

Sistema General de Calidad del SAFYD, último curso académico en vigor.

INDICADORES TURNO 2 – CAMPUS DE LINARES	
Porcentaje de ocupación de la actividad o bloque de actividades	**78,85%**
Porcentaje de inscripciones realizadas vía internet en las Actividades Ofertadas	**53,66%**
Porcentaje de inscripciones pagadas vía internet en relación a las reservas realizadas por esta vía	**100,00%**
Porcentaje de Asistencia media a la actividad	**71,61%**
Importe recaudado (atendiendo a SIGED y teniendo en cuenta descuento TPV Virtual (2)	**1.325,00€**
Gasto Monitores (según facturas AOSSA)	***2.488,08 €***

(1) Datos obtenidos del SIGED. Se incluyen los descuentos "TPV Virtual". No se tienen en cuenta reservas Anuladas.

Tabla 80. Datos generales de satisfacción. AF por Usos. Campus de Jaén.

	CUESTIÓN	BODYPUMP	CARDIO BOX	CICLO INDOOR	CI VIRTUAL	CORE	ENTREN. SUSP.	ZUMBA	GRAL (1)
LA ACTIVIDAD	Proceso de Inscripción a la Actividad y Reserva de plaza en la Actividad	4,71	4,44	4,11	4,67	4,57	4,23	4,00	**4,18**
	Nivel técnico del Monitor/a	4,71	4,89	4,80	4,00	4,43	4,85	4,64	**4,70**
	Horario de impartición de la Actividad	2,29	4,22	4,11	4,44	4,43	3,69	4,26	**4,08**
	Duración de la Sesión	4,14	4,33	4,36	4,56	5,00	4,54	4,62	**4,48**
	Grupo de Alumnos que participan en la Actividad	4,71	4,33	4,23	3,89	4,71	4,46	4,26	**4,28**
	Precio de la Actividad	4,86	4,33	4,32	4,22	4,71	4,69	4,70	**4,49**
	Relación Calidad-Precio	4,29	4,44	4,51	4,22	4,86	4,85	4,64	**4,56**
INSTALACIONES	La instalación deportiva es adecuada para la actividad	3,43	4,11	4,25	4,78	4,86	3,85	4,06	**4,18**
	El material deportivo del que se dispone es adecuado	4,14	4,11	4,39	5,00	4,71	3,85	4,18	**4,31**
	El espacio deportivo es adecuado para las plazas ofertadas	4,00	3,89	4,13	4,78	4,14	3,69	4,00	**4,08**
	Grado de satisfacción con los técnicos que atienden la instalación	4,14	4,44	4,37	5,00	4,14	4,08	4,58	**4,43**
GENERAL	Recomendaría la participación en la Actividad	4,43	4,89	4,68	4,67	4,00	4,46	4,80	**4,67**
	Grado de Satisfacción General con la Actividad	4,86	4,89	4,60	4,67	4,00	4,69	4,64	**4,62**
	Grado de Satisfacción General con la Oferta del SAFYD	3,29	4,78	4,31	4,44	3,71	3,46	4,40	**4,24**
	Valoración Media de la Actividad	**4,14**	**4,44**	**4,37**	**4,52**	**4,45**	**4,24**	**4,41**	**4,38**
	Índice de Respuesta (%) (2)	**17,50%**	**21,43%**	**75,00%**	**18,00%**	**15,22%**	**32,50%**	**20,49%**	**30,25%**
Indicador 1 (Items 1-7 y 13)		**4,32**	**4,49**	**4,38**	**4,33**	**4,59**	**4,50**	**4,47**	**4,42**
Indicador 2 (Ítem 14)		**3,29**	**4,78**	**4,31**	**4,44**	**3,71**	**3,46**	**4,40**	**4,24**

(1) Media Gral. Del Ítem (promedio respuestas Ítem)
(2) Nº respuestas recibidas / Nº de Encuestados

Tabla 83. Porcentaje de valoración por ítems. Actividades en la Naturaleza.

ÍTEMS		% VALORACIÓN ITEMS				
		1	2	3	4	5
CARACTERISTICAS DE LA ACTIVIDAD	Dificultad Técnica y Física	2,60%	12,12%	33,33%	29,00%	22,94%
	Interés paisajístico y natural	2,16%	1,30%	8,66%	25,97%	61,90%
	Precio de la Actividad	4,33%	2,60%	9,09%	18,61%	65,37%
	Información aportada en la Hoja Informativa	2,60%	3,46%	8,23%	29,87%	55,84%
MONITORES	Atención y trato a los usuarios	1,73%	3,46%	10,39%	16,02%	68,40%
	Conocimiento de la materia	0,43%	1,73%	6,93%	12,55%	78,35%
	Desempeño de sus funciones	1,73%	3,90%	5,19%	19,05%	70,13%
DESPLAZAMIENTO	Comodidad y atención al usuario	1,60%	2,13%	12,23%	21,28%	62,77%
	Cumple con los horarios establecidos	0,54%	1,62%	7,03%	17,84%	72,97%
	El medio de transporte es el más adecuado	2,73%	1,09%	2,73%	21,86%	71,58%
ALOJAMIENTO	Es adecuado a la actividad que se realiza	0,00%	0,00%	5,05%	12,12%	82,83%
	Limpieza y estado	0,00%	1,02%	5,10%	20,41%	73,47%
EN GENERAL	Repetiría su participación en esta Actividad	3,90%	2,16%	3,46%	11,69%	78,79%
	Grado de Satisfacción General con la Actividad	2,16%	2,60%	4,76%	23,81%	66,67%
	Grado de Satisfacción General con la Oferta del SAFYD	1,30%	0,87%	10,39%	33,33%	54,11%

Peragón Cruz

Tabla 84. Resumen de Indicadores. Actividades en la Naturaleza.

Sistema General de Calidad del SAFYD, último curso académico en vigor.

INDICADORES	CURSO 11/12	CURSO 12/13	CURSO 13/14	CURSO 14/15
INDICADOR 1: Porcentaje de Ocupación de las AFN.	93,03%	90,53%	94,25%	**91,10%**
INDICADOR 2: Nivel de Satisfacción de los usuarios con la AFN en la que están matriculados.	4,58	4,52	4,43	**4,45**
INDICADOR 3: Nivel de satisfacción de los usuarios con la Oferta del Programa de AFN.	4,63	4,49	4,50	**4,38**
INDICADOR 4: Porcentaje de Inscripciones realizadas por Internet en las Actividades Ofertadas (1)	74,46%	70,93%	68,51%	**60,00%**
INDICADOR 5: Porcentaje de AFN organizadas que han sido encuestadas.	60,71%	54,17%	60,00%	**100,00%**
INDICADOR 6: Porcentaje de Asistencia de los inscritos a las AFN.	91,92%	89,92%	91,32%	**94,76%**
Otros: Ingresos Actividades Físicas en la Naturaleza	-	3.751,50 €	6.052,00 €	**6.931,70 €**
Otros: Gastos Actividades Físicas en la Naturaleza (Dato aproximado proporcionado por Adolfo Pérez (Gestión))	-	-	-	***17.000,00 €***
Otros: Resultado económico por usuario *[(Ingresos-Gastos)/Nº Usuarios]*	-	-	-	**-16,67 €**

Peragón Cruz

(1) Porcentaje obtenido utilizando "nº total de reservas web en AFN"/"total plazas ocupadas en AFN con reserva web activa" (La reserva de plazas para las actividades de Deporte y Familia no están activas por web).

Tabla 86. Porcentaje de valoraciones por ítems. Competiciones Propias.

	INTEMS	1	2	3	4	5
COMPETICIÓN	Proceso de Inscripción a la Competición	2%	3%	16%	39%	41%
	Normativa de la Competición	8%	9%	18%	27%	38%
	Información que se da de la Competición	3%	4%	18%	30%	45%
	Horarios de juego	14%	14%	21%	26%	25%
	Nivel deportivo de la misma	2%	6%	30%	45%	17%
	Arbitraje	23%	17%	24%	21%	14%
	Gestión de la Competición	4%	8%	20%	41%	26%
	Duración de la Competición	8%	11%	26%	29%	26%
INSTALACIÓN	La instalación deportiva es adecuada para la actividad	8%	10%	16%	31%	35%
	El material deportivo del que se dispone es adecuado	9%	15%	18%	32%	27%
	Grado de satisfacción con la atención del personal técnico que atiende la instalación	8%	4%	20%	34%	33%
EN GENERAL	Repetiría su participación en esta Actividad	4%	3%	13%	31%	50%
	Grado de Satisfacción General con la Actividad	4%	4%	17%	39%	35%
	Grado de Satisfacción General con la Oferta del SAFYD	2%	4%	17%	36%	41%

Peragón Cruz

Tabla 87. Resumen de indicadores. Competiciones propias.
Sistema General de Calidad del SAFYD, último curso académico en vigor.

INDICADORES	CURSO 11/12	CURSO 12/13	CURSO 13/14	CURSO 14/15
***I.[PC 11.13]-13 (SIGC-SUA)*: Número total de participantes en competiciones propias.**	1967	1594	1564	**1557**
I.[PC 11.13]-14 (SIGC-SUA): Porcentaje de realización de competiciones propias ofertadas.	-	78,26%	66,67%	**66,67%**
SDEP-I.08.[PC.02]: Variación porcentual anual del nº de participantes.	-21,88%	-18,96%	-1,88%	**-0,45%**
SDEP-I.09.[PC.02]: Nivel de satisfacción de los usuarios con la competición en la que participan.	3,51	3,60	3,64	**3,69**
SDEP-I.10.[PC.02]: Nivel de satisfacción de los usuarios con la oferta del Programa de competiciones.	3,89	3,86	3,72	**4,09**
SDEP-I.11.[PC.02]: Porcentaje de competiciones propias encuestadas.	100,00%	100,00%	100,00%	**100,00%**
Gasto Total Arbitrajes / Otros:	-	-	-	**4.113 €**

Peragón Cruz

Tabla 88. Satisfacción. Participación en competiciones. CAU.

CAMPEONATOS DE ANDALUCIA UNIVERSITARIOS		
	LA COMPETICIÓN	**VALORACIÓN MEDIA**
1	Criterios de Selección	**3,45**
2	Preparación Deportiva de la Competición	**2,86**
3	Información Facilitada al deportista sobre la Competición	**3,98**
4	Nivel deportivo de la Selección UJA	**3,24**
5	Nivel deportivo de la Competición	**4,15**
6	Indumentaria UJA	**4,21**
7	Entrenador/a UJA	**3,51**
8	Duración de la Competición	**2,46**
	DESPLAZAMIENTO Y ALOJAMIENTO	**VALORACIÓN MEDIA**
9	Jefe de Expedición	**4,40**
10	El medio de transporte es el más adecuado	**4,35**
11	Alojamiento (calidad, distancia a las sedes…)	**-**
	EN GENERAL	**VALORACIÓN MEDIA**
12	Repetiría su participación en esta Competición	**4,52**
13	Grado de Satisfacción General con la Competición	**3,29**
14	Grado de Satisfacción General con la Oferta del SAFYD	**3,51**
	VALORACIÓN MEDIA GENERAL	**3,69**

Peragón Cruz

Resumen:	
ACTIVIDAD:	**CAU 2015**
BLOQUE:	**PARTICIPACIÓN EN COMPETICIONES**
TOTAL ENCUESTADOS	**156**

INDICE DE RESPUESTA:	**53,85%**
INDICADOR (ítems 1 al 8 y 13):	**3,46**

(*) Índice de satisfacción de nuestros deportistas con la gestión de la participación de nuestra Universidad en CAU.

Tabla 89. Porcentaje de valoración por ítems. Participación en competiciones. CEU.

CAMPEONATOS DE ESPAÑA UNIVERSITARIOS		
	LA COMPETICIÓN	**VALORACIÓN MEDIA**
1	Criterios de Selección	**3,95**
2	Preparación Deportiva de la Competición	**2,75**
3	Información Facilitada al deportista sobre la Competición	**4,65**
4	Nivel deportivo de la Selección UJA	**3,45**
5	Nivel deportivo de la Competición	**4,80**
6	Indumentaria UJA	**4,25**
7	Entrenador/a UJA	**4,15**
8	Duración de la Competición	**3,90**
	DESPLAZAMIENTO Y ALOJAMIENTO	**VALORACIÓN MEDIA**
9	Jefe de Expedición	**4,75**
10	El medio de transporte es el más adecuado	**4,70**
11	Alojamiento (calidad, distancia a las sedes…)	**3,70**
	EN GENERAL	**VALORACIÓN MEDIA**
12	Repetiría su participación en esta Competición	**4,95**
13	Grado de Satisfacción General con la Competición	**3,80**
14	Grado de Satisfacción General con la Oferta del SAFYD	**4,00**
	VALORACIÓN MEDIA GENERAL	**4,13**

Peragón Cruz

Resumen:	
ACTIVIDAD:	**CEU 2015**
BLOQUE:	**PARTICIPACIÓN EN COMPETICIONES**
TOTAL ENCUESTADOS	**22**
TOTAL RESPUESTAS:	**20**
INDICE DE RESPUESTA:	**90,91%**
INDICADOR (ítems 1 al 8 y 13):	**3,97**

(*) Índice de satisfacción de nuestros deportistas con la gestión de la participación de nuestra Universidad en CAU.

Tabla 90. Resumen de Indicadores. Participación en competiciones.
Sistema General de Calidad del SAFYD, último curso académico en vigor.

INDICADORES	CURSO 10/11	CURSO 11/12	CURSO 12/13	CURSO 13/14	CURSO 14/15
Número total de participantes en Campeonatos de Andalucía Universitarios	137	158	95(2)	99	**156**
Variación porcentual anual del nº de participantes en Campeonatos de Andalucía Universitarios (con respecto al curso anterior).	-23,46% (1)	15,33%	-39,87%(2)	4,04%	**57,58%**
Índice de satisfacción de nuestros deportistas con la gestión de la participación de nuestra Universidad en CEU y CAU.	3,87	3,78	3,17	3,56	**3,56**

(1) Las medidas de austeridad por parte de la Junta de Andalucía y la correspondiente restructuración del campeonato que ha acarreado la supresión de modalidades deportivas en la convocatoria con la consiguiente disminución de participantes.

(2) El descenso se debe a un cambio a la hora de calcular el indicador: en cursos anteriores se utilizaba el número de jugadores inscritos en la competición y en este curso se indica el número de jugadores que realmente han participado en la competición.

FORMACIÓN DEL PROFESORADO
(CURSO 2014/2015)

La Formación del Profesorado ha quedado configurada, en el momento actual, como eje fundamental en el proceso de mejora y cambio de la Enseñanza Superior, así como base para garantizar la calidad, la reflexión y la transformación de la docencia universitaria. Además, se presenta como algo consustancial a la propia práctica docente, por lo tanto, debe ser objetivo prioritario de las Universidades su impulso, formación e incentivación.

Por ello, la Universidad de Jaén continúa desarrollando acciones encaminadas a promover y apoyar la Formación del Profesorado, concretada en el actual Plan de Formación 2015, tratando de dar respuesta a las demandas y necesidades que la enseñanza universitaria nos presenta en este momento.

FORMACIÓN DEL PROFESORADO

La Formación del Profesorado no tendría sentido sin un adecuado Plan de Formación del Profesorado. Dentro de las líneas de actuación del Plan de Formación del Profesorado, durante el curso 2014/15 se ha llevado a cabo las siguientes acciones:

a) Formación para el Desarrollo Profesional
b) Formación en Centros
c) Proyecto conjunto de formación docente de las Universidades públicas andaluzas
) Elaboración de un Banco de Formación de las Universidades Andaluzas

a) Formación para el Desarrollo Profesional

El Plan de Formación Docente de la Universidad de Jaén establece la posibilidad de que cualquier docente pueda impartir cursos de formación dentro de las líneas temáticas establecidas. Para el curso 2014/15 se ha detectado la necesidad de cubrir algunas líneas temáticas que no se contemplaban en la oferta general:

- Formación para la actualización docente:
  . Planificación docente y metodologías activas
  . Evaluación de los aprendizajes: portafolio, rúbrica…
  . Tutoría universitaria

- Formación para el desarrollo profesional del docente:
  . Dirección y planificación de trabajos Fin de Grado/Fin de Máster

- Formación para la investigación:
  . Planificación, desarrollo y gestión de Proyectos I+D+I/ o Proyectos de investigación sobre la docencia universitaria

Por este motivo se realizó una convocatoria abierta a todo el PDI de la Universidad de Jaén para que presentasen las solicitudes correspondientes para la impartición de cursos de formación relacionados con las temáticas anteriormente expuestas. Dichas solicitudes fueron baremadas por una Comisión compuesta por un representante de cada sector, en total 7 miembros: 1 representante del Vicerrectorado de Profesorado y Ordenación Académica, 1 representante del Vicerrectorado de Tecnologías de la Información y Comunicación e Infraestructuras, 1 representante del Comité de Empresa, 1 representante de la Junta de PDI y 1 representante por cada Organización Sindical.

El total de cursos ofertados en 2014/15 ha sido de 20 y el número de profesores implicados en dichos cursos de formación ha sido de 237 profesores.

b) Formación en Centros

Con esta propuesta de formación en los propios Centros, se pretende fomentar el sentido de pertenencia a una institución, evitando así la idea del trabajo individualista y aislado que desarrollan los docentes. Se impulsa la implantación en cada Centro o Facultad de su propio Plan de Innovación y Formación, partiendo del análisis de las necesidades formativas de su personal, mediante el diseño y el desarrollo cursos y actividades específicas para dar respuesta y cubrir dichas necesidades. El Secretariado de Formación del Profesorado supervisa estas actividades y ofrece asesoramiento, ayuda y financiación, certificando esta labor. Por tanto, cada Centro debe diseñar sus propias acciones de formación para atender las demandas específicas de su profesorado, (cursos, seminarios, elaboración de guías docentes…), potenciando la formación de equipos docentes en el seno de los propios Centros y Departamentos con el fin de desarrollar estrategias de formación e innovación colaborativas.

c) Proyecto conjunto de formación docente de las Universidades públicas andaluzas

La Universidad de Jaén, como miembro de la Comisión encargada de elaborar una propuesta de trabajo para impulsar el proyecto de formación conjunta del profesorado de las Universidades Públicas Andaluzas a través del Campus Andaluz Virtual, se está encargando de analizar y elaborar un protocolo que facilite la labor de los formadores, con independencia de la universidad que oferte el curso.

Además, es necesario garantizar unos estándares mínimos y que exista coherencia entre los distintos cursos para docentes ofertados a través del Campus Andaluz Virtual, por lo que se está trabajando sobre una política común en cuanto a estructura de los cursos (número de créditos y duración); difusión de los mismos y gestión académica (incluyendo calendario base); o retribuciones y certificaciones de formadores y participantes.

d) Elaboración de un Banco de Formadores de las Universidades Andaluzas

La propuesta consistía en crear un repositorio en el que quedaría recogida la información relativa a la oferta formativa de todas las Universidades implicadas, es decir, sus cursos de formación del profesorado así como los responsables de impartir los mismos. De este modo, la información sería accesible para el resto de Universidades y permitiría crear un Banco de Formadores, al igual que lo tenemos en Innovación con los evaluadores de los Proyectos. Se sigue trabajando en esta propuesta y la Dirección de Evaluación y Acreditación (DEVA) de la Agencia Andaluza del Conocimiento se ha implicado en la creación de una aplicación en la que se pueda incluir la base datos correspondiente que ya está lista.

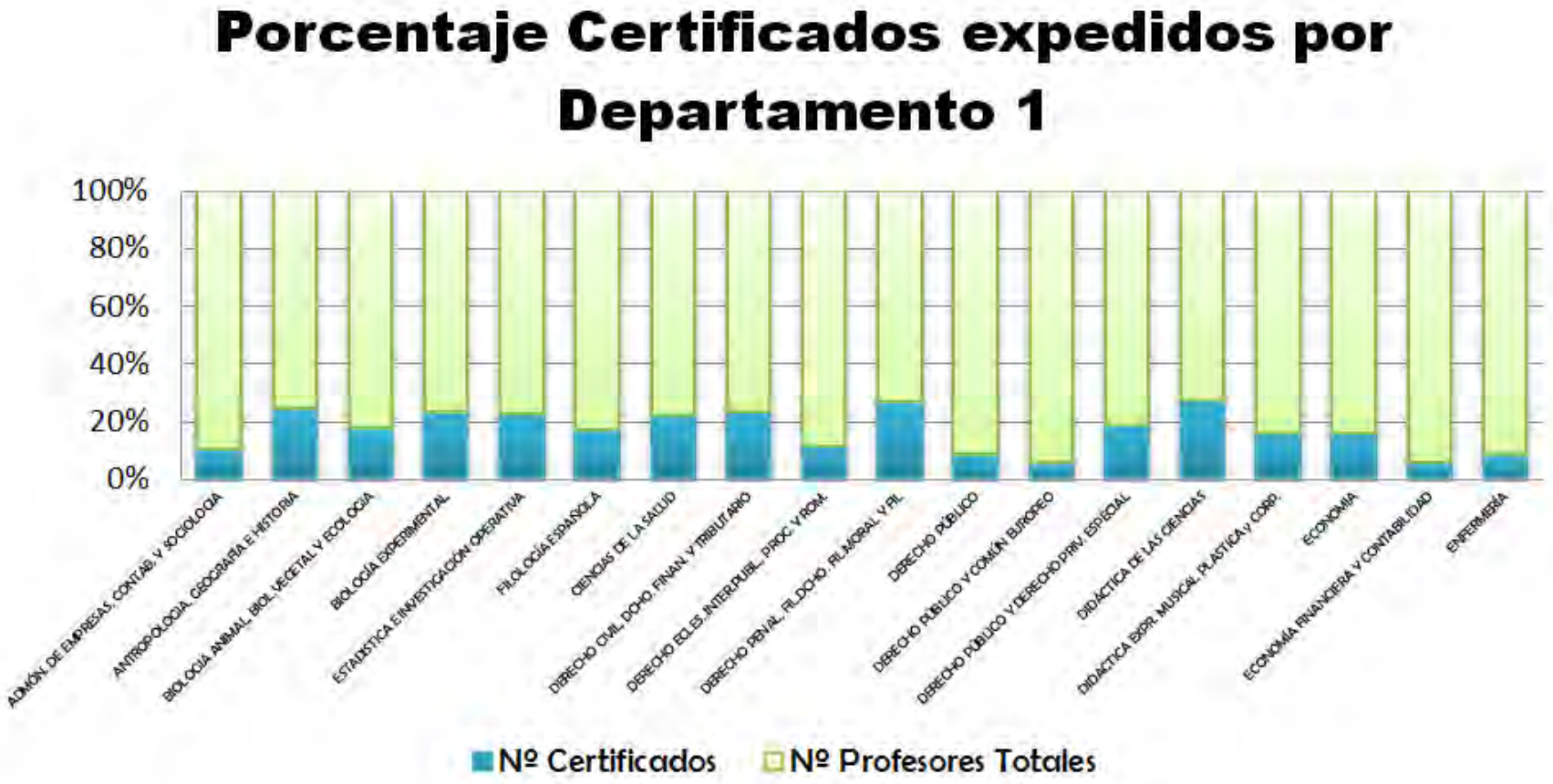
Porcentaje Certificados expedidos por Departamento 1
100%
80%
60%
40%
20%
0%
ADMÓN. DE EMPRESAS, CONTAB. Y SOCIOLOGÍA
ANTROPOLOGÍA, GEOGRAFÍA E HISTORIA
BIOLOGÍA ANIMAL, BIOL. VEGETAL Y ECOLOGÍA
BIOLOGÍA EXPERIMENTAL
ESTADÍSTICA E INVESTIGACIÓN OPERATIVA
FILOLOGÍA ESPAÑOLA
CIENCIAS DE LA SALUD
DERECHO CIVIL, DCHO. FINAN. Y TRIBUTARIO
DERECHO ECLES. INTERN.PUBL., PROC. Y ROM.
DERECHO PENAL, FIL.DCHO., FIL.MORAL Y FIL.
DERECHO PÚBLICO
DERECHO PÚBLICO Y COMÚN EUROPEO
DERECHO PÚBLICO Y DERECHO PRIV. ESPECIAL
DIDÁCTICA DE LAS CIENCIAS
DIDÁCTICA EXPR. MUSICAL, PLÁSTICA y CORP.
ECONOMÍA
ECONOMÍA FINANCIERA Y CONTABILIDAD
ENFERMERÍA
Nº Certificados
Nº Profesores Totales

Porcentaje Certificados expedidos por Departamento 2

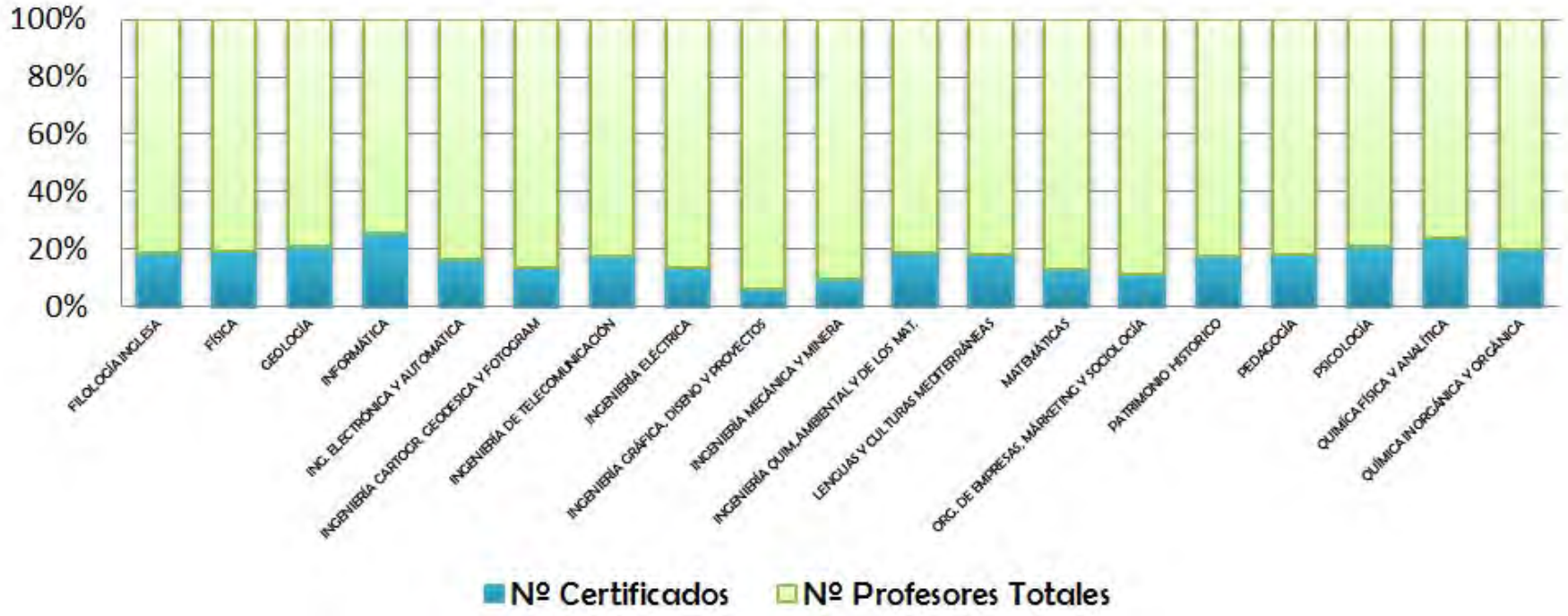

Número Certificados Expedidos por Curso Académico

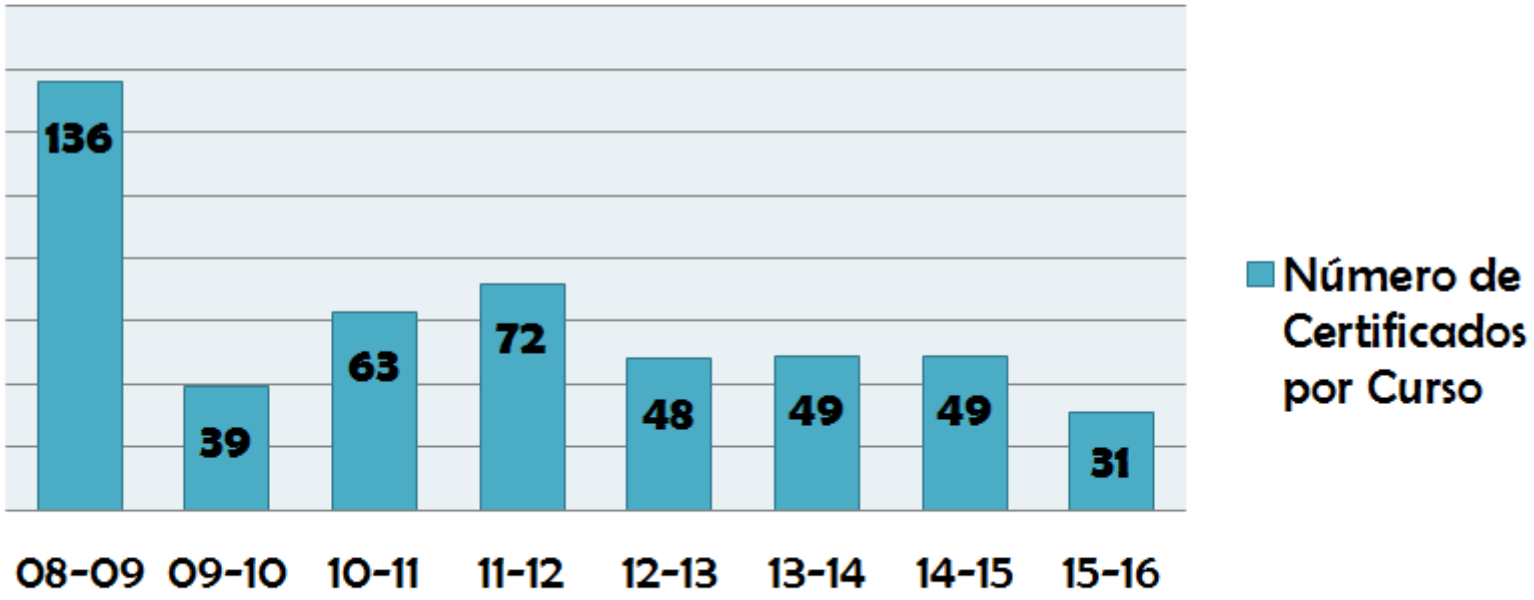

Certificados por Centro año 2015

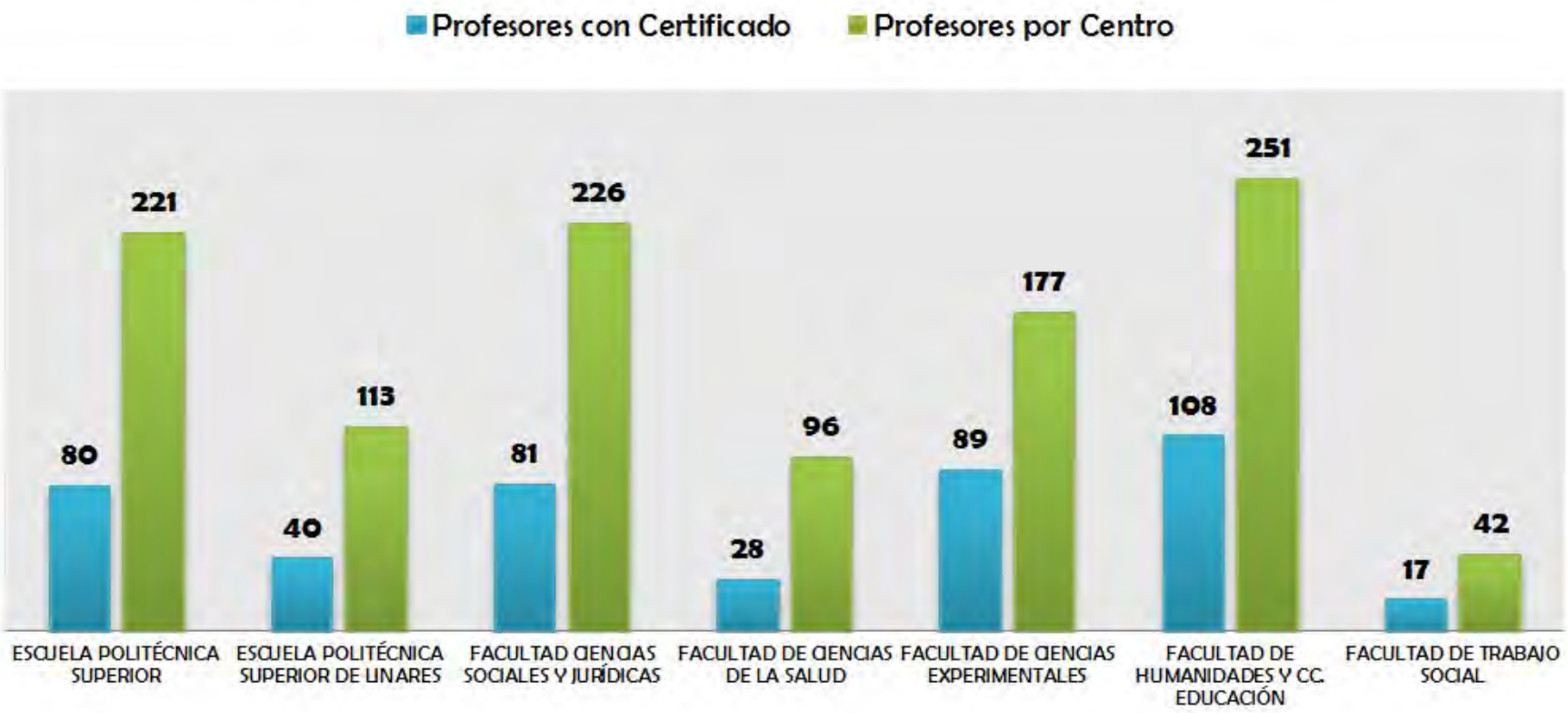

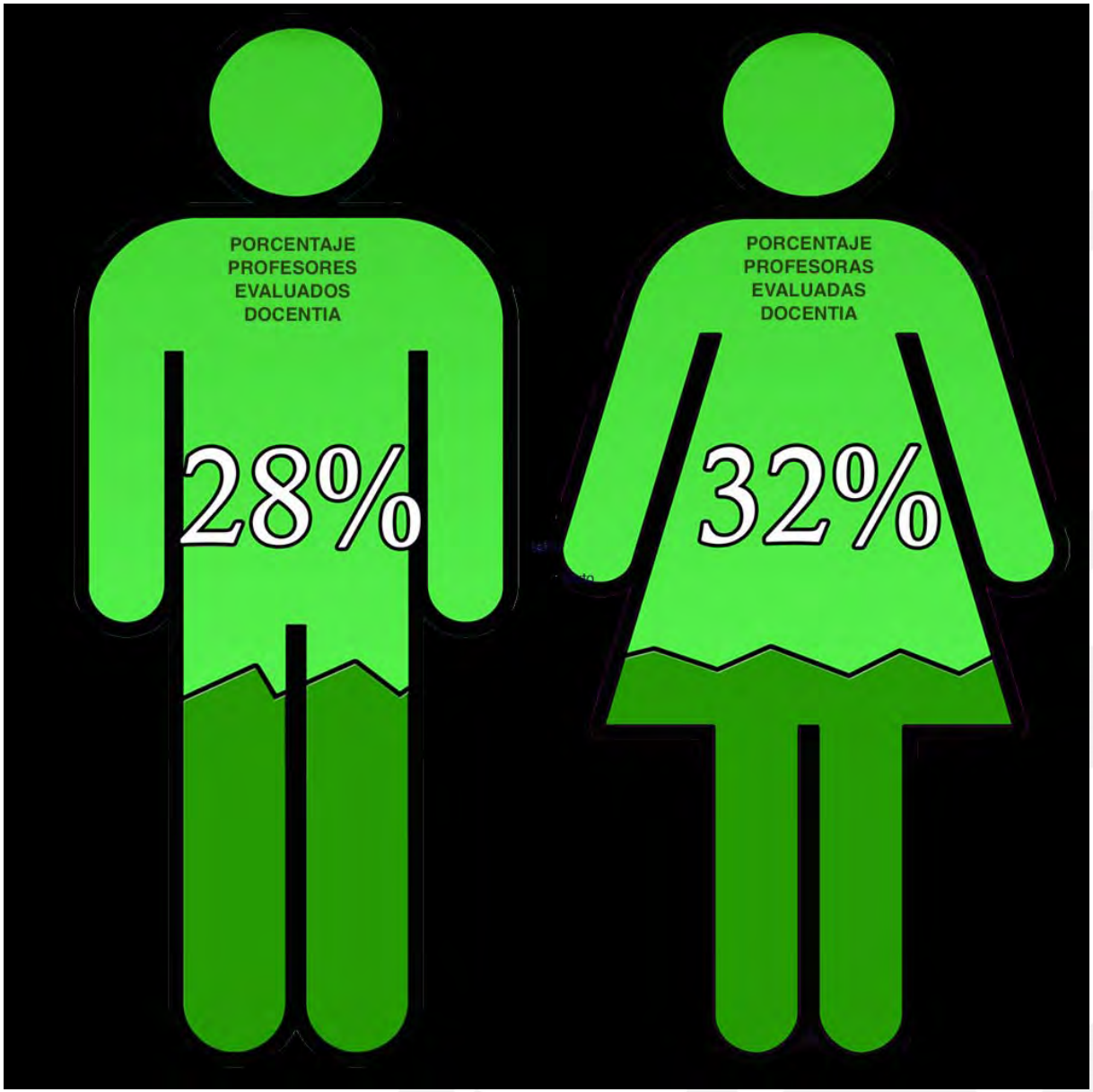
PORCENTAJE
PROFESORES
EVALUADOS
DOCENTIA
28%
PORCENTAJE
PROFESORAS
EVALUADAS
DOCENTIA
32%

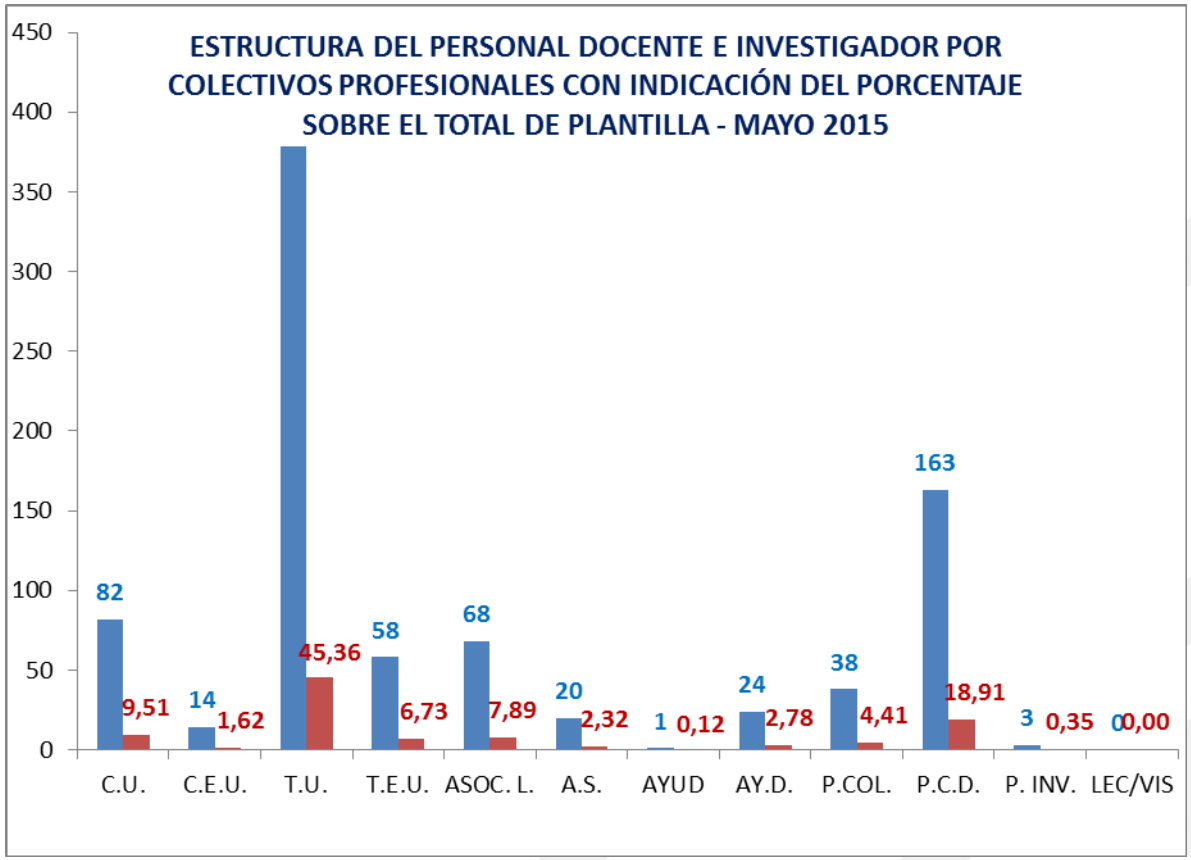
ESTRUCTURA DEL PERSONAL DOCENTE E INVESTIGADOR POR COLECTIVOS PROFESIONALES CON INDICACIÓN DEL PORCENTAJE SOBRE EL TOTAL DE PLANTILLA - MAYO 2015
450
400
350
300
250
200
150
100
50
0
82
9,51
14
1,62
45,36
58
6,73
68
7,89
20
2,32
1
0,12
24
2,78
38
4,41
163
18,91
3
0,35
0
0,00
C.U.
C.E.U.
T.U.
T.E.U.
ASOC. L.
A.S.
AYUD
AY.D.
P.COL.
P.C.D.
P. INV.
LEC/VIS

EVOLUCIÓN DEL NÚMERO TOTAL DE EFECTIVOS DE PROFESORADO PERMANENTE POR CUERPOS DOCENTES UNIVERSITARIOS

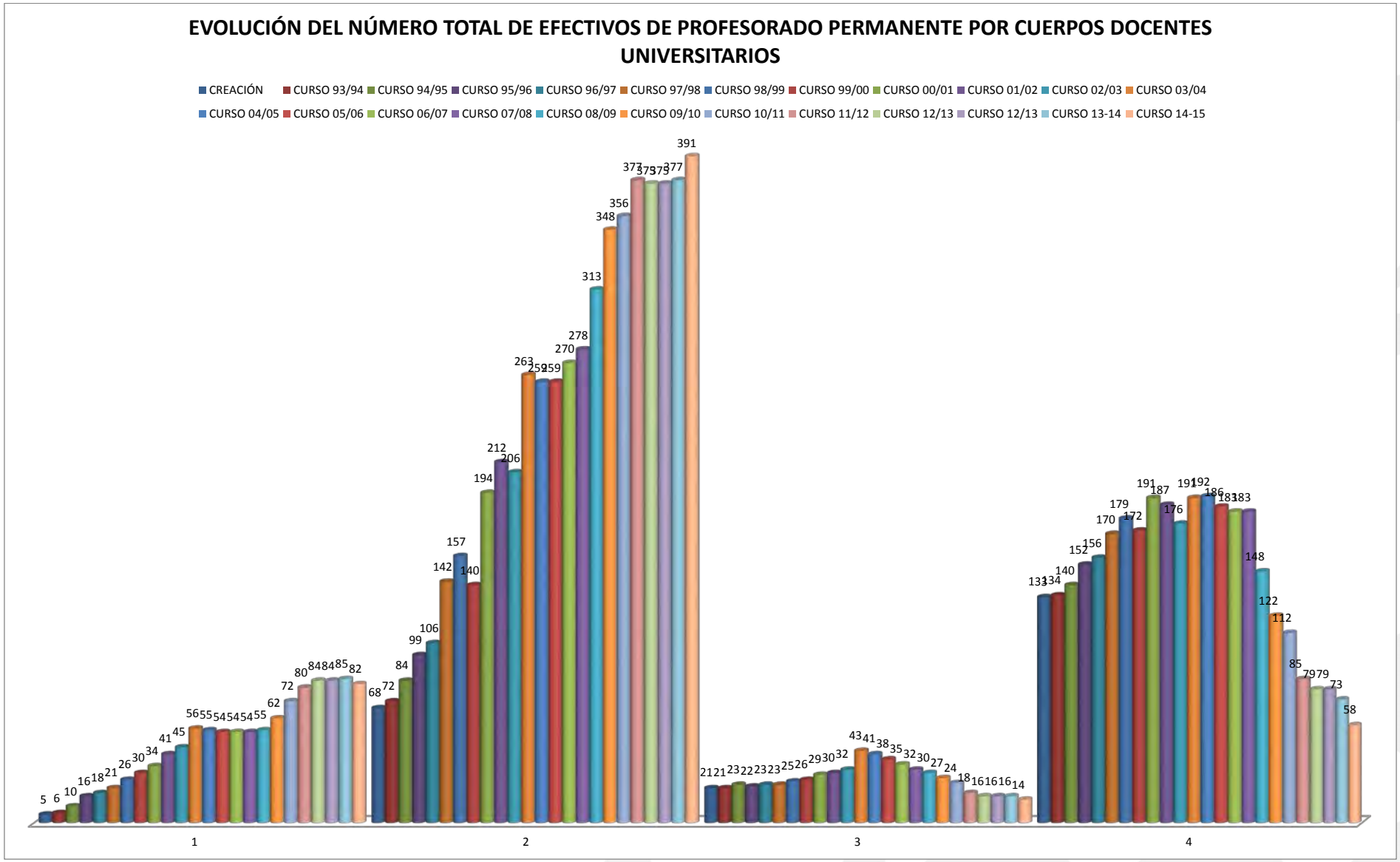

VICERRECTORADO DE ESTUDIANTES

ACCESO A LA UNIVERSIDAD

Desde el Secretariado de Acceso de la Universidad de Jaén se ha llevado a cabo el programa "Conoce tu Universidad" destinado a dar a conocer las instalaciones y oferta educativa de la Universidad de Jaén a los alumnos, padres, y orientadores y equipos directivos de los I.E.S. de la provincia de Jaén. Dentro de las actuaciones realizadas en el ámbito del citado programa cabe destacar que han visitado nuestra Universidad unos 6.000 estudiantes de 2º curso de Bachillerato y de 2º curso de Ciclos Formativos de Grado Superior. A dichos estudiantes se les ha informado de la Selectividad, Preinscripción y oferta de titulaciones de Grado de la Universidad de Jaén. También se han celebrado jornadas informativas sobre la Prueba de Acceso a la Universidad para mayores de 25 años, y sobre las vías de Acceso a la Universidad para mayores de 40 mediante experiencia profesional y la Prueba de Acceso para mayores de 45.

El día 25 de mayo se llevó a cabo una Jornada Informativa con Equipos Directivos y Orientadores de los centros de Educación Secundaria de la provincia de Jaén. La inauguración corrió a cargo de la Delegada Provincial de la Consejería de Educación y de la Vicerrectora de Estudiantes de la Universidad de Jaén. Se trataron los siguientes temas: 1. Proceso de Admisión a Grados en las Universidades Andaluzas, 2. Atención a los estudiantes con necesidades educativas especiales, y 3. Matrícula en Grados en la UJA y reconocimiento de créditos para estudiantes procedentes de titulaciones de la misma rama de conocimiento.

El sábado 18 de abril se llevó a cabo una Jornada de Puertas Abiertas en el nuevo Campus Científico-Tecnológico de Linares. El objetivo de dicha Jornada fue ofrecer información sobre el acceso a estudios universitarios y sobre las titulaciones de Grado y salidas profesionales de la referida Escuela a las familias con estudiantes en Bachillerato o Ciclos Formativos de Grado Superior.

El sábado 6 de junio se llevó a cabo la Jornada de Puertas Abiertas en el Campus Las Lagunillas. En ella se ofreció información sobre el acceso a la Universidad y sobre Planes de Estudio y salidas profesionales de las titulaciones impartidas en los Centros de la UJA ubicados en el Campus "Las Lagunillas".

Se han facilitado un total de 7.003 direcciones de correo electrónico con extensión @red.ujaen.es a los estudiantes matriculados en 2º de Bachillerato o 2º curso de Ciclos Formativos de Grado Superior en los institutos de la provincia de Jaén. También se ha proporcionado un correo con la misma extensión a todos los matriculados en la Prueba de Acceso a la Universidad para mayores de 25 años, mayores de 40 y 45. Además, son ya unos 1.800 profesores de Enseñanza Secundaria y Bachillerato de Jaén y provincia los que cuentan con una dirección de correo electrónico de nuestra Universidad, con extensión @ies.ujaen.es. Así, existen listas de correo, conforme a las materias contempladas en los exámenes de Selectividad; listas que pueden ser de mucho interés para invitar a conferencias, actos, etc., relacionados con un determinado ámbito de conocimiento.

Finalmente, se ha seguido colaborado en la difusión y organización de las pruebas correspondientes a la Fase Local de las Olimpiadas de Economía, Física, Geología, Matemáticas y Química. Y como reconocimiento a la Excelencia, tanto los 3 primeros clasificados de las referidas Olimpiadas en las Fases Locales como todos los estudiantes con Matrícula de Honor en 2º de Bachillerato y 2º curso de Ciclos Formativos de Grado Superior que se han matriculado en nuestra Universidad han sido premiados con matrícula gratuita en primer curso y un ordenador portátil.

ASOCIACIONES DE ESTUDIANTILES
DATOS GENERALES

La Universidad busca ser un espacio que permita una experiencia académica integral y el asociacionismo es un instrumento de participación estudiantil.

La Universidad de Jaén conociendo la importancia del fenómeno asociativo apuesta por el fomento de las asociaciones de estudiantes. Para ello la Universidad de Jaén presta un servicio caracterizado por:

- Potenciar la creación de Asociaciones Juveniles de Estudiantes en nuestra Universidad, y favorecer la consolidación de las ya existentes.
- Dinamizar y difundir el asociacionismo entre los estudiantes universitarios.
- Dotar de los recursos necesarios para el desarrollo y funcionamiento de las asociaciones inscritas en la Universidad.
- Crear espacios de participación juvenil

En la Universidad de Jaén, en el curso académico 2014-15, había 9 asociaciones:

- Asociación Alto Guadalquivir de alumnos y ex alumnos de la UJA.
- Asociación de Estudiantes de Derecho de Jaén (ADEDEJA)
- Asociación de Estudiantes de Psicología (AEPUJ).
- Asociación Juvenil de Ciencias Económicas y Empresariales (APRYME)
- Asociación Linarense de Estudiantes Universitarios (ALEU)
- Asociación Delegación de Alumnos de la Escuela Politécnica Superior de Jaén (DEL-AL)
- Asociación de Estudiantes Progresistas (Activa)
- Asociación de Estudiantes Universitarios (NEOS)
- Asociación Sócrates Universidad Europea de Jaén (ASEUJ)(ESN)

ACTIVIDADES

Al inicio del Curso académico, el Vicerrectorado de Estudiantes e Inserción Laboral organizó la Jornada dedicada al fomento del asociacionismo estudiantil. Dicha Jornada se celebró el 19 de noviembre de 2014 y su principal objetivo es que los alumnos universitarios conocieran las asociaciones estudiantiles existentes y se impliquen en su funcionamiento.
Como consecuencia del cambio en el equipo de gobierno de la Universidad, el Vicerrectorado de Estudiantes convocó una reunión con todas las asociaciones estudiantiles el 14 de mayo de 2015 para tener un primer contacto y conocer sus principales inquietudes.
A lo largo del curso académico, las diferentes asociaciones han llevado a cabo diversas actividades académicas, culturales y de ocio. Destacamos algunas de ellas:

- Cursos de formación en las distintas disciplinas a las que representan las asociaciones
- Actividades de presencia y difusión de las asociaciones
- Actividades deportivas
- Talleres de fotografía, poesía, cine
- Asistencia a Congresos académicos

COLEGIO MAYOR DOMINGO SAVIO

DATOS GENERALES

Durante el curso académico 14/15, el Colegio Mayor "Domingo Savio", no ha cubierto por completo sus 152 plazas con estudiantes universitarios. Las plazas que han quedado libres se han ido ocupando a lo largo del curso por residentes temporales, asistentes a diferentes congresos organizados por la Universidad de Jaén, investigadores de otras universidades españolas y de origen internacional, alumnos del Centro de Estudios Avanzados en Lenguas Modernas entre otros.
Los residentes de larga estancia, han cursado en la Universidad de Jaén las titulaciones de Grado, así como los Máster que se imparten en las Facultades y demás centros de la UJA. Estos colegiales proceden en su mayoría de la provincia de Jaén o de otras provincias andaluzas, continúa la tendencia que se está manifestando en los últimos cursos de ser muy significativa la presencia de estudiantes procedentes de la Comunidad Autónoma de Castilla La Mancha. En cuanto a estudiantes extranjeros, hemos contado con alguna representación procedente de EEUU de América, Italia y Francia.

ACTOS ACADÉMICOS

La inauguración de la actividad académica en el Colegio Mayor estuvo presidida por el entonces Rector de nuestra Universidad Don Manuel Parras Rosa, Dña. Adoración Mozas Moral, Vicerrectora de Estudiantes e Inserción Laboral y la Directora de este Mayor: Dña. Inmaculada Barroso Benítez.
Dña. Pilar Ortega Barrales, profesora Titular de Química Analítica de la Universidad de Jaén pronunció la conferencia "¿La química nos rodea?"

El 14 de mayo tuvo lugar la clausura del Colegio Mayor Domingo Savio. El acto fue presidido por el Rector de nuestra Universidad Don Juan Gómez Ortega, Dña. María Luisa del Moral, Vicerrectora de Estudiantes de la Universidad de Jaén y la Directora del Colegio Mayor, Dña. Inmaculada Barroso Benítez, y de Dña. Adoración Mozas Morales, profesora Titular de Organización de Empresas, Marketing y Sociología de la Universidad de Jaén que impartió la conferencia "¿Tiene futuro el sector oleícola?".

En esta clausura se realizó una lectura por parte de dos colegiales de la memoria de las actividades realizadas en el Colegio Mayor a lo largo del curso. Posteriormente se impusieron las Becas de Colegiales Mayores y se entregaron las distinciones a los colegiales que terminaban sus estudios.

ACTIVIDADES

A lo largo del año se han ido realizando una serie de actividades culturales y formativas de entre las que se pueden destacar:

- La visita guiada a la Catedral de Jaén, una de las obras más importantes del Renacimiento Español y modelo arquitectónico de otras catedrales en España y América. Conjuntamente
- La visita guiada "Jaén de Leyenda" consistente en un recorrido por las leyendas que se han transmitido sobre distintos lugares de Jaén.
- Varias conferencias sobre el deporte organizadas por el Secretariado de Actividades Físicas y Deporte, en el marco de los I Foros deportivos "Real Jaén "Arregui"" han tenido lugar en nuestras instalaciones, a ellas han asistido importantes figuras del deporte andaluz y jugadores del Real Jaén.

En cuanto a los Talleres se han realizado:
Varios talleres intensivos de ritmos latinos, los colegiales han podido aprender los pasos básicos de bachata y salsa, de la mano de la asociación de baile "al compás de los cueros"

A principio de curso se realizó un taller titulado “Paciencia y humor” destinado a darle un enfoque positivo a los retos y situaciones de la vida. Se ha realizado también un taller de técnicas para hablar en público y oratoria denominado “Laboratoria”.

Además se organizó un taller de primeros auxilios en el que se impartieron conceptos sobre soporte vital básico, tanto de modo teórico, como práctico.

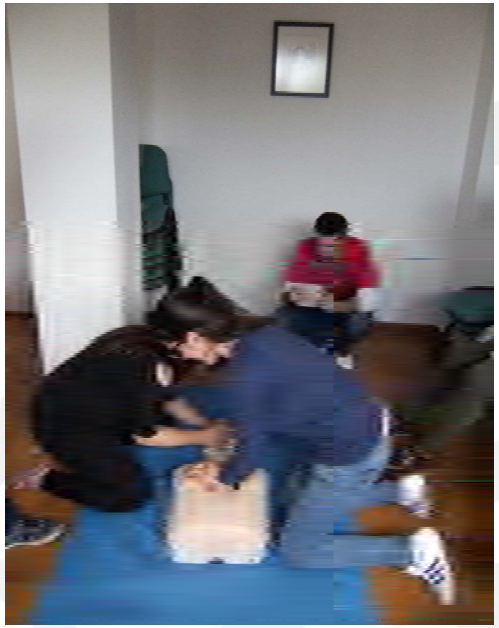

Otras interesantes actividades han sido:

- El proyecto de fomento de la cultura emprendedora. A lo largo de los meses de febrero y marzo, se han desarrollado varias conferencias sobre emprendimiento. Con el objetivo de incentivar la mentalidad emprendedora de los colegiales, aspecto tan importante en la actualidad
- Jornada de convivencia, barbacoa y capea. En esta jornada los asistentes disfrutaron de un magnífico día de campo.
- La participación en el Torneo Intercentros de Fútbol 7.

• La jornada de convivencia en honor a Santo Domingo Savio, en la que se hizo una fiesta y la tradicional paella con barbacoa. Una excusa magnífica para perder un poco el estrés “pre-exámenes”

• Exhibición del grafitero linarense Belin durante la cual elaboró uno de los murales que hay a la entrada del Colegio.

Como es tradición, en el Colegio Mayor se celebraron la fiesta de Navidad y la Fiesta Titular en honor a Santo Domingo Savio que contó con la tradicional paella y la barbacoa en ambiente festivo.

SECRETARIADO DE BECAS, AYUDAS Y ATENCIÓN AL ESTUDIANTE

UNIDAD DE ATENCIÓN A ESTUDIANTES CON NECESIDADES DE APOYO EDUCATIVO

La unidad de atención a Estudiante con Necesidades Educativas Especiales trabaja para llevar a cabo las acciones encaminadas a incluir, con igualdad y equiparación de oportunidades, a las personas que cursen estudios en esta Universidad. Se ocupa, por tanto, de facilitar la integración de todos los estudiantes, para lo que gestiona los recursos técnicos necesarios y orienta las actuaciones de los diferentes miembros de la comunidad universitaria: docentes, estudiantes y personal de administración y servicios.

En el curso 2014/2015 la Unidad de Atención a Estudiantes con Necesidades Educativas Especiales ha atendido a 143 alumnos, con necesidades y demandas muy diversas. En concreto, fueron 123 los que plantearon demandas relacionadas con discapacidad física, visual, auditiva, psicológica y de otro tipo. De ellos, 47 estudiantes eran mujeres y 76 varones. Asimismo, 12 alumnos con sobredotación y alta capacidades y 8 con dificultades específicas de aprendizaje recibieron una atención personalizada por esta unidad y, en función de las solicitudes presentadas, se les hizo entrega de un ordenador portátil.

Con el propósito de acercar nuestra institución universitaria a los estudiantes con sobredotación y altas capacidades de la provincia, en colaboración con la Delegación Provincial de Educación se organizaron dos talleres para más de una treintena de alumnos de los institutos de la provincia. Los temas tratados en estos talleres fueron: "Producción de Aceites de Oliva Vírgenes y Valoración Sensorial", dirigido por el Catedrático de Ingeniería Química D. Sebastián Sánchez Villasclaras y celebrado el 6 de febrero de 2015 y "Observación del Sol", dirigido por los profesores D. Josep Martí Rivas (catedrático del área de Astronomía y Astrofísica) y D. Pedro Luis Luque Escamilla (Titular del área de Mecánica de Fluidos) y celebrado el 10 de abril de 2015.

Cumplimos por tanto la dotación del servicio a todos los estudiantes con necesidades de apoyo educativo.

BECAS Y AYUDAS

Las Becas y Ayudas gestionadas por el Servicio de Atención y Ayudas al Estudiante, son las siguientes:

- Becas del Régimen General del Ministerio de Educación, Cultura y Deporte se atendieron 5326 solicitudes por valor de 15.151,8 miles de euros

	BECAS RÉGIMEN GENERAL Y MOVILIDAD DEL MINISTERIO DE EDUCACION			
CURSO ACADÉMICO	ALUMNOS	SOLICITUDES	CONCEDIDAS	DENEGADAS
CURSO 1994-95	13.329	5.463	3.893	1.570
CURSO 1995-96	15.035	6.173	4.303	1.825
CURSO 1996-97	15.976	6.291	3.947	2.252
CURSO 1997-98	16.639	6.174	3.430	2.659
CURSO 1998-99	16.356	5.936	3.518	2.377
CURSO 1999-00	16.101	6.147	3.821	2.262
CURSO 2000-01	15.775	5.599	3.810	1.751
CURSO 2001-02	15.291	5.512	3.586	1.885
CURSO 2002-03	14.855	5.362	3.332	1.988
CURSO 2003-04	14.099	5.147	2.910	2.188
CURSO 2004-05	13.760	5.382	2.982	2.319
CURSO 2005-06	14.236	4.685	3.359	1.282
CURSO 2006-07	14.307	4.814	3.571	1.202
CURSO 2007-08	14.568	5.238	3.856	1.340
CURSO 2008-09	15.783	5.887	4.293	1.542
CURSO 2009-10	17.440	7.172	4.541	2.572
CURSO 2010-11	16.702	7.482	4.881	2.475
CURSO 2011-12	16.711	7.968	5.162	2.597
CURSO 2012-13	16.039	8.100	4.907	2.886
CURSO 2013-14	15.564	7.984	5.329	2.520
CURSO 2014-15	15.122	7.880	5.326	2.365

Fuente: Sección de Ayudas al Estudio

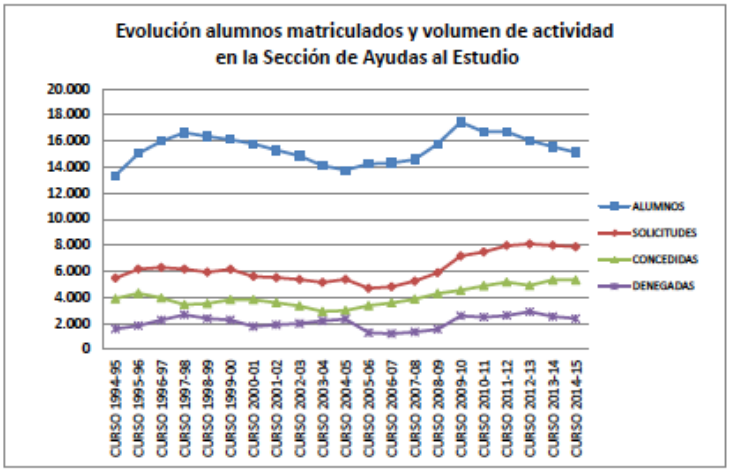

	PRINCIPALES TIPOS DE AYUDAS CONCEDIDAS POR LA UNIVERSIDAD DE JAÉN				
CURSO ACADÉMICO	PRECIOS PÚBLICOS	CUANTÍA FIJA RENTA	CUANTÍA FIJA RESIDENCIA	CUANTÍA VARIABLE MINIMA	CUANTÍA VARIABLE
CURSO 2013-14	5.590	2.065	2.028	261	4.018
CURSO 2014-15	5.326	2.085	1.898	156	4.070

Fuente: Sección de Ayudas al Estudio

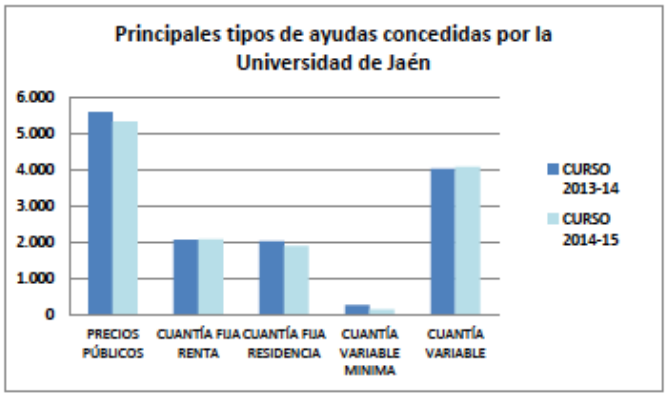

- Becas del Ministerio de Educación, Cultura y Deporte para colaboración con los Departamentos Universitarios curso 2014/15:

	BECAS DE COLABORACIÓN CON LOS DEPARTAMENTOS		
CURSO ACADÉMICO	SOLICITUDES	CONCEDIDAS	DENEGADAS
CURSO 1997-98	21	15	6
CURSO 1998-99	22	20	2
CURSO 1999-00	42	26	16
CURSO 2000-01	49	29	20
CURSO 2001-02	70	28	42
CURSO 2002-03	56	30	26
CURSO 2003-04	36	26	10
CURSO 2004-05	35	28	7
CURSO 2005-06	45	28	17
CURSO 2006-07	44	29	15
CURSO 2007-08	70	38	32
CURSO 2008-09	77	39	38
CURSO 2009-10	77	43	34
CURSO 2010-11	90	47	43
CURSO 2011-12	85	43	42
CURSO 2012-13	104	43	61
CURSO 2013-14	75	32	43
CURSO 2014-15	58	32	26

Fuente: Sección de Ayudas al Estudio

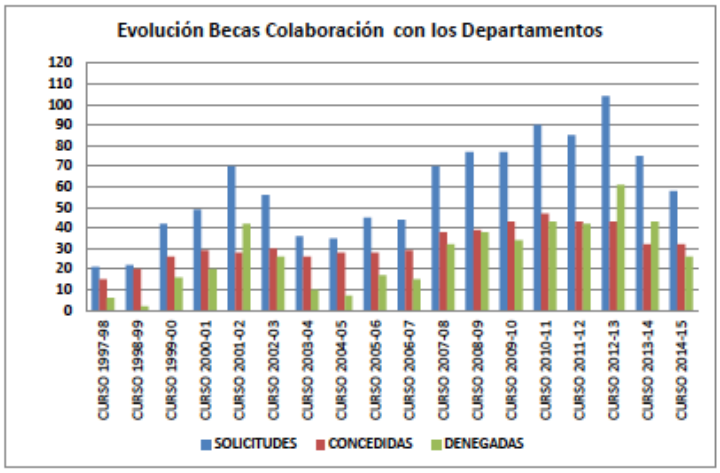

- Ayudas Propias de la UJA: Ayuda Social Urgente y Ayudas para estudiantes informadores de la UJA. En apartado de Ayuda Social Urgente se atendieron 233 solicitudes con un montante de 167.902,00 euros.

	AYUDA SOCIAL URGENTE DE TIPO PUNTUAL		
CURSO ACADÉMICO	SOLICITUDES	CONCEDIDAS	DENEGADAS
CURSO 1996-97	41	16	25
CURSO 1997-98	48	13	35
CURSO 1998-99	56	25	31
CURSO 1999-00	119	44	75
CURSO 2000-01	109	31	78
CURSO 2001-02	100	33	67
CURSO 2002-03	127	34	93
CURSO 2003-04	214	48	166
CURSO 2004-05	128	50	78
CURSO 2005-06	129	49	80
CURSO 2006-07	156	64	92
CURSO 2007-08	113	34	79
CURSO 2008-09	193	63	130
CURSO 2009-10	321	52	269
CURSO 2010-11	215	70	145
CURSO 2011-12	330	77	253
CURSO 2012-13	227	136	91
CURSO 2013-14	722	233	489
CURSO 2014-15	540	233	307

Fuente: Sección de Ayudas al Estudio

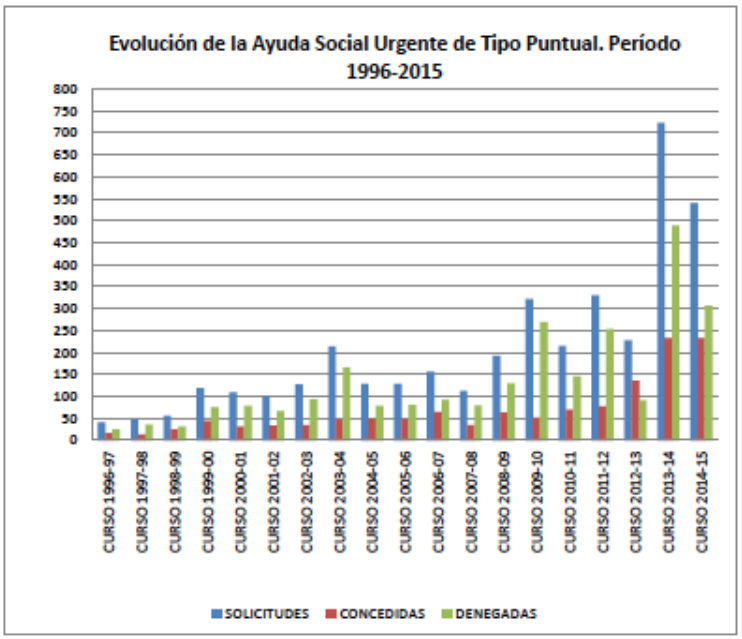

	IMPORTES DE LAS AYUDAS PROPIAS AL ESTUDIO			
CURSO ACADÉMICO	COLABORACIÓN DEPARTAMENTOS	AYUDA SOCIAL URGENTE	AYUDAS DEPORTIVAS	TOTAL
CURSO 1996-97	25.963,72	5.682,56	18.330,87	49.977,15
CURSO 1997-98	25.963,72	5.523,60	16.527,83	48.015,15
CURSO 1998-99	53.910,79	11.148,83	29.569,80	94.629,42
CURSO 1999-00	64.909,31	22.993,51	31.252,63	119.155,45
CURSO 2000-01	64.909,31	18.024,93	22.237,45	105.171,69
CURSO 2001-02	2.163,64	20.388,13	6.310,63	28.862,40
CURSO 2002-03	2.162,00	24.365,10	6.010,00	32.537,10
CURSO 2003-04	2.162,00	31.507,00	6.250,00	39.919,00
CURSO 2004-05	2.162,00	35.755,21	7.360,00	45.277,21
CURSO 2005-06	1.081,00	35.285,29	4.776,00	41.142,29
CURSO 2006-07	2.162,00	49.344,90		51.506,90
CURSO 2007-08	2.162,00	30.462,20		32.624,20
CURSO 2008-09	5.400,00	54.475,00		59.875,00
CURSO 2009-10	5.400,00	40.361,00		45.761,00
CURSO 2010-11	5.400,00	55.146,36		60.546,36
CURSO 2011-12	5.400,00	57.825,27		63.225,27
CURSO 2012-13		68.189,64		68.189,64
CURSO 2013-14		160.027,41		160.027,41
CURSO 2014-15		167.902,00		167.902,00

Fuente: Sección de Ayudas al Estudio

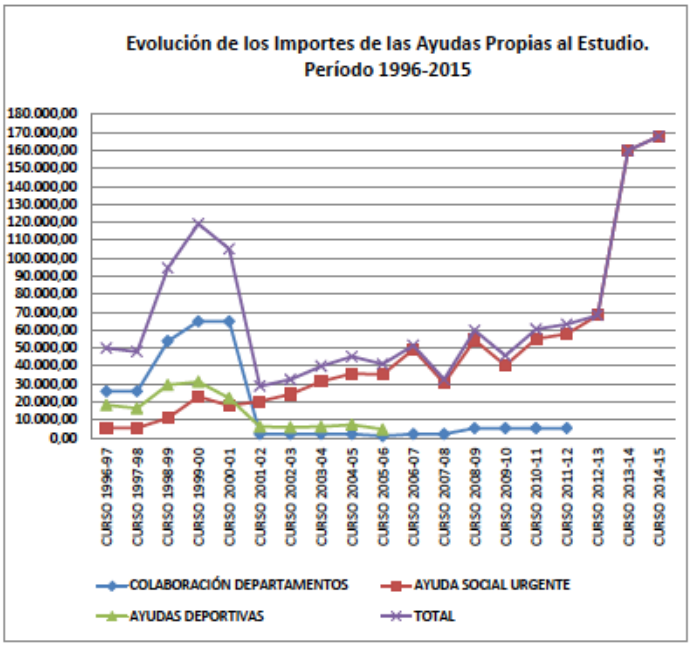

- Ayudas para la movilidad internacional (LLP/Erasmus y resto del mundo):
  Este apartado comprende las becas de movilidad internacional Erasmus+ (407), las ayudas complementarias de la Junta de Andalucía para alumnos beneficiarios de plazas Erasmus+ (149) y la ayudas complementarias de las instituciones de la provincia de Jaén (119).

	AYUDAS DEL PROGRAMA LLP-ERASMUS		
CURSO ACADÉMICO	SOLICITUDES	CONCEDIDAS	DENEGADAS
CURSO 1999-00	137	54	83
CURSO 2000-01	302	95	207
CURSO 2001-02	309	119	190
CURSO 2002-03	419	135	284
CURSO 2003-04	535	180	355
CURSO 2004-05	792	223	569
CURSO 2005-06	1.072	276	796
CURSO 2006-07	1.134	290	844
CURSO 2007-08	1.372	327	1.045
CURSO 2008-09	1.853	404	1.449
CURSO 2009-10	2.477	476	2.001
CURSO 2010-11	2.800	542	2.258
CURSO 2011-12	2.640	504	2.136
CURSO 2012-13	2.435	518	1.917
CURSO 2013-14	1.050	424	626
CURSO 2014-15	959	407	552

Fuente: Sección de Ayudas al Estudio
Nota: En esta convocatoria el alumno puede presentar más de una solicitud.

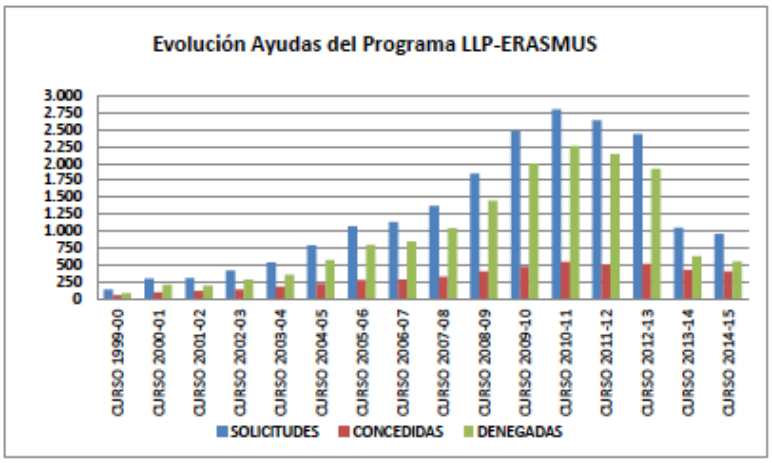

	AYUDAS COMPLEMENTARIAS INSTITUCIONES PROVINCIA DE JAEN		
CURSO ACADÉMICO	SOLICITUDES	CONCEDIDAS	DENEGADAS
CURSO 2000-01	25	7	18
CURSO 2001-02	59	10	49
CURSO 2002-03	62	15	47
CURSO 2003-04	274	47	227
CURSO 2004-05	330	67	263
CURSO 2005-06	441	70	371
CURSO 2006-07	480	80	400
CURSO 2007-08	563	89	474
CURSO 2008-09	174	74	100
CURSO 2009-10	304	110	194
CURSO 2010-11	221	106	115
CURSO 2011-12	319	89	230
CURSO 2012-13	272	103	169
CURSO 2013-14	312	115	197
CURSO 2014-15	415	119	296

Fuente: Sección de Ayudas al Estudio

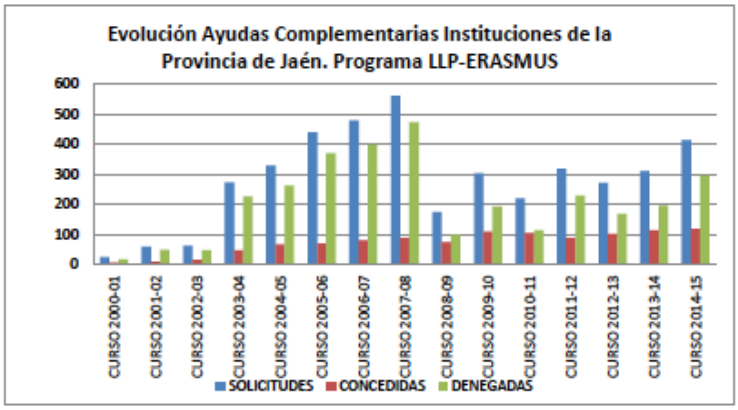

- Ayudas propias para colaborar en grupos de investigación de la universidad de Jaén, destinadas al alumnado con sobredotación y/o altas capacidades: Durante el curso 2014-15 un alumno fue beneficiario.

Otras actividades:

- Organización de las "Jornadas de recepción de alumnos de nuevo ingreso", que se realizaron el día 15 de septiembre en el Campus de Linares, los días 10, 17 y 19 de septiembre en el Campus de Jaén.

- Celebración del “Día de la Movilidad Nacional” el 3 de marzo de 2015.

CURSO ACADÉMICO	AYUDAS PARA LA MOVILIDAD DE ESTUDIANTES SICUE-SÉNECA		
	SOLICITUDES	CONCEDIDAS	DENEGADAS
CURSO 2000-01	31	17	14
CURSO 2001-02	54	23	31
CURSO 2002-03	72	6	66
CURSO 2003-04	119	14	105
CURSO 2004-05	118	21	97
CURSO 2005-06	109	15	94
CURSO 2006-07	127	21	106
CURSO 2007-08	160	22	138
CURSO 2008-09	417	84	333
CURSO 2009-10	449	85	364
CURSO 2010-11	494	83	411
CURSO 2011-12	459	101	358
CURSO 2012-13	276	64	212
CURSO 2013-14	87	42	45
CURSO 2014-15	448	144	304

Fuente: Sección de Ayudas al Estudio
Nota: En esta convocatoria el alumno puede presentar más de una solicitud.

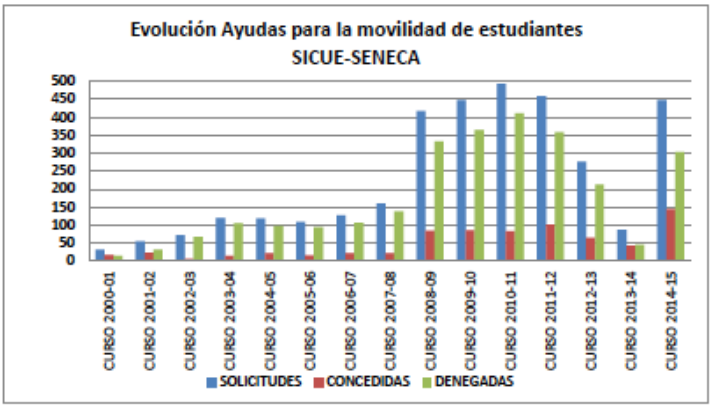

- Organización del “XII Curso de Formación para Delegados y Subdelegados de Grupo”, celebrado el 29 de octubre en el Campus de Linares y el día 30 en el Campus de Jaén.

- Organización, en colaboración con los diferentes centros universitarios, de la “Jornadas de Orientación Profesional”, que se celebraron en el mes de abril.

- Participación en el proyecto “Campus inclusivos, campus sin límites”. Participaron un total de 18 estudiantes de nivel educativo preuniversitario con y sin discapacidad procedentes de Jaén y otras provincias españolas. El programa se desarrolló del 12 al 19 de julio de 2015 y tuvo como objetivo fomentar la presencia de estudiantes en la universidad propiciando su plena inclusión en el ámbito de la educación superior.

CONSEJO DE ESTUDIANTES

El presente informe contiene la Memoria de las actividades desarrolladas por el Consejo de Estudiantes de la Universidad de Jaén durante el curso 2014-2015.

El curso al que se refiere la actividad de este órgano, ha sido sin lugar a dudas un año especialmente complejo para el conjunto del alumnado y para esta institución que lo representa, circunstancia que no puede pasar por alto a la hora de presentar al Consejo de Gobierno el resumen de las actividades desarrolladas en el seno del Consejo de Estudiantes de la Universidad de Jaén y plantear las necesidades de futuro de los estudiantes de esta misma Universidad.

Nos encontramos ante un año en el que las necesidades de los estudiantes de esta Universidad han sido especialmente duras, tales como la fijación del calendario académico y fijación de matrícula.

Frente a esta realidad nos encontramos con que necesarias reformas de organización, representación, matrícula, atención a los estudiantes y organización académica, reivindicadas por este Consejo no terminan de llegar, como reiteradamente ha tenido ocasión de informar este Órgano ante los distintos Órganos colegiados y unipersonales de gobierno de la Universidad de Jaén, especialmente ante el Pleno del Consejo de Gobierno, que si bien algunas de las propuestas resultan especialmente críticas por el contrario consideramos necesarias para el bienestar del cuerpo estudiantil, y así hemos hecho constar.

Aunque en muchas ocasiones críticas, el Consejo de Estudiantes, desde la privilegiada posición que nos ocupa como Máximo Órgano de Representación Estudiantil de la Universidad de Jaén, es conocedor de la realidad de nuestros estudiantes, en especial de sus problemas más fundamentales, y está en condiciones óptimas para facilitar al Vicerrectorado de Estudiantes, a día de hoy ostentado por la prestigiosa Profesora María Luisa del Moral Leal, todas las consideraciones y proposiciones para, desde una óptica constructiva, contribuir a la mejora del conjunto de estudiantes de esta Universidad de Jaén.

El artículo 123.1 de los Estatutos de la Universidad de Jaén establece que "*El Consejo de Estudiantes es el órgano de deliberación, consulta y representación de los estudiantes de la Universidad*". El cumplimiento de este mandato y objetivo estatutario de la Universidad de Jaén precisa de una representación estudiantil fuerte y adaptada a un cuerpo estudiantil moderno, informado, bien comunicado, con sugerencias y problemas que necesariamente deben ser transmitidos por el mejor conducto a las instituciones de la Universidad de Jaén. Para el cumplimiento de esta función y de las que nos atribuyen los Estatutos y resto de normativa nuestra institución goza de independencia dentro de la estructura orgánica de la Universidad de Jaén (art. 1 de nuestro Reglamento), y la Universidad asignará al Consejo de Estudiantes los medios necesarios para su correcto funcionamiento (art. 123.3 de los Estatutos). Es por ello que uno de los objetivos de la presente memoria es dar exhaustiva cuenta, a quienes tienen la facultad de cuantificar esta autonomía, de las actividades en las que se invierten los caudales públicos y fuentes de financiación cuya correcta aplicación se nos encomienda a nosotros.

Desde la Comisión Permanente del Consejo de Estudiantes queremos reflejar mediante este documento la implicación que hemos tenido en la actividad y vida de nuestra Universidad, atendiendo siempre a nuestros objetivos, que no son otros que representar a los alumnos de la Universidad y velar por sus intereses y sus derechos. Es por ello que la labor del Consejo de Estudiantes es fundamental dentro del mundo universitario, ya que supone el verdadero eslabón entre los alumnos y el resto de órganos de la Universidad. Nuestro cometido no es solo dar información a los estudiantes de la Universidad, sino crear y potenciar vías de comunicación entre los distintos agentes universitarios. En cualquier caso, no cabe duda de que la independencia del Consejo de Estudiantes va a ser mantenido y garantizado como los Estatutos de la Universidad de Jaén y nuestro Reglamento exige, y que la presente y futuras Comisiones

permanentes habrán de seguir haciendo efectivo este principio como exigencia básica de convivencia dentro de nuestro sistema democrático universitario.

Por ello nos comprometemos a seguir trabajando en este sentido, promoviendo y colaborando con los estudiantes y las asociaciones para seguir haciendo de esta Universidad un referente universitario y ejerciendo una representación responsable.

En definitiva, esta Memoria debe servir para arrojar luz sobre el estado y necesidades del Consejo de Estudiantes, y para rendir cuenta de nuestras actividades. La Memoria que ahora se presenta refleja, en definitiva, la realidad de la actual organización y funcionamiento del órgano de representación de los estudiantes de la Universidad de Jaén y de sus integrantes durante el curso 2014-2015, y puede servir tanto para detectar que está produciendo una mejora respecto de los años anteriores como para apreciar cómo es posible y deseable seguir con este óptimo funcionamiento de la representación estudiantil de la Universidad de Jaén como meta de futuro, dispuestos siempre y en todo caso a brindar toda la colaboración institucional que sea precisa para el progreso de esta Universidad.

Esta Comisión permanente del Consejo de Estudiantes de la Universidad de Jaén ha estado compuesta por las siguientes personas y su respectivo cargo:

- Presidente: Carlos Ráez Torres.
- Vicepresidente: Irene Cuevas Martínez.
- Secretario: Pedro Manuel Quesada López.
- Vicesecretaria: Gema María López Peña.
- Tesorero: Antonio José Martos Martínez.
- Vocal: Francisco José Herrera Garrido.

JORNADAS DE RECEPCIÓN DE ALUMNOS DE NUEVO INGRESO

Como ya se viene realizando todos los cursos, nuestra participación en el ingreso de los nuevos estudiantes a la Universidad también está presente el Consejo de Estudiantes, informándoles de lo importante de participar en la vida asociativa y de voluntariado de nuestra Universidad, y de la importancia que supone el hecho de que defiendan y conozcan sus derechos, informando sobre las funciones del Consejo y su contribución a la vida representativa.

De esta forma contribuimos a dar cumplimiento a lo dispuesto en el art. 123.4 de los Estatutos de la Universidad de Jaén, según lo cual "*Las autoridades académicas de la Universidad informarán a los estudiantes de primer curso, al incorporarse a la Universidad, sobre la existencia, funcionamiento básico y funciones del Consejo de Estudiantes*".

1. PARTICIPACIÓN EN LAS ACTIVIDADES DE LAS ASOCIACIONES DE LA UNIVERSIDAD DE JAÉN

El Consejo de Estudiantes de la Universidad de Jaén, como establece el art. 124.c de los Estatutos de la Universidad de Jaén, coordina y discute las iniciativas emanadas de los estudiantes de la Universidad.

De esta forma, en esta labor de impulso y promoción de iniciativas de estudiantes, o en este caso Asociaciones de Estudiantes de nuestra Universidad, cooperamos con un amplio abanico de actividades con tales asociaciones encaminadas a mantener y estrechar relaciones institucionales estudiantiles y promover el debate, diálogo y representación. Las más importantes y reseñables han sido las siguientes:

a) Colaboración con la Delegación de Alumnos Joaquín Garrido, para la celebración del Congreso del LIII Congreso de la AERRAAITI (Asociación Estatal de

Representantes de Alumnos de Ingenierías de Ámbito Industrial), del miércoles 22 al domingo 26 de octubre de 2014. En este congreso se reunió el Pleno de la Asamblea General en doble sesión ordinaria y extraordinaria. Puede encontrarse toda la información en el siguiente enlace: http://www.aerraaiti.es/sedes/liii-jaen , cuyo resultado arrojó una óptima valoración por parte de este Consejo.

b) Patrocinio de un autobús a ACTIVA (Asociación de Estudiantes de Progresistas de Jaén) para visitar el Parlamento Andaluz (Sevilla) los días 18 y 19 de Marzo. El resultado fue muy positivamente valorado por parte de este Consejo.

c) Patrocinio de un autobús a ADEDEJA (Asociación de Estudiantes de Derecho de Jaén) para visitar el Tribunal Supremo (Madrid) los días 13 y 14 de Abril. El viaje fue supervisado por los profesores Rafael Cabrera Mercado (área de Derecho Procesal de la Universidad de Jaén) y Laura Marín Cáceres (por entonces del área de Derecho Internacional Público de la Universidad de Jaén). El resultado fue muy positivamente valorado por parte de este Consejo.

d) Financiación de dos representantes de la Asociación de Estudiantes de Psicología de la Universidad de Jaén (A.E.P.U.J.) en concepto de bolsa de viaje para acudir a la celebración de la asamblea de su sectorial.

2. REPRESENTACIÓN EXTERNA.

Desde esta permanente hemos sido miembros activos en las diferentes organizaciones a la que pertenecemos.

Hemos acudido a las asambleas y las jornadas organizadas por la Coordinadora de Representantes de las Universidades Publicas (CREUP) como participación en las reuniones con el resto de Consejos de Estudiantes de las universidades andaluzas

3. ASISTENCIA A LAS REUNIONES DEL CONSEJO ASESOR DE ESTUDIANTES

Al igual que en anteriores años, el Consejo de Estudiantes de la Universidad de Jaén ha participado activamente en las reuniones de la CAE aportando sus posiciones y trabajando, no solo por los estudiantes de Jaén, sino por los de toda Andalucía.

En dicho organismo hemos conseguido grandes avances no solo para la provincia sino para todos los estudiantes de nuestra comunidad, hemos defendido las propuestas conjuntamente para y por los estudiantes andaluces.

Uno de los logros conseguidos ha sido la bajada de los precios públicos de los master habilitantes y la devolución del 70% de los precios públicos a aquellos estudiantes que superen la asignatura en la convocatoria extraordinaria 1.

4. PARTICIPACIÓN EN SESIONES DE ÓRGANOS INTERNOS DE LA UNIVERSIDAD DE JAÉN

El Consejo de Estudiantes ha participado en distintos órganos de la Universidad de Jaén en representación del sector estudiantes:

a) Consejo de Gobierno
b) Claustro
c) Consejo Social
d) COA
e) Comisión de Asuntos Económicos
f) Comisión de Biblioteca
g) Comisión de Becas

5. ELECCIONES A RECTOR

Durante el mes de febrero de 2015 se celebró en nuestra universidad las elecciones a rector. El Consejo de Estudiantes no quiso perder la oportunidad de solicitar a los cinco candidatos que se presentaban las demandas de los estudiantes y plantear soluciones a sus problemas, como la instauración de la Normativa de Compensación de Curricular.

Durante el periodo de campaña y el de precampaña nos reunimos con todos los candidatos que nos lo pidieron, así como también asistir a las presentaciones de candidaturas a la que fuimos invitados. Además participamos en la organización del debate de los cinco candidatos que se celebró en el Salón de Grados del A3.

También durante el periodo de campaña por nuestras redes sociales fuimos difundiendo la documentación que los candidatos nos aportaron. Un Curriculum Vitae de su trayectoria académica y de gestión y las propuestas que llevaban en su programa para los estudiantes.

Por ultimo desde el Consejo de Estudiantes asistimos a la toma de posesión del nuevo Rector de la Universidad de Jaén, Juan Gómez Ortega, en el Parlamento Andaluz como en el nombramiento de los Vicerrectores en la Universidad de Jaén.

6. PARTICIPACIÓN CON EL VICERRECTORADO DE ESTUDIANTES DE LA UNIVERSIDAD DE JAÉN

El Consejo de Estudiantes ha participado con el Vicerrectorado de Estudiantes en las siguientes actividades organizadas por el mismo:

- Jornadas de formación de delegados y subdelegados celebradas en los Campus de Jaén y de Linares.
- Es de importancia resaltar que este órgano ha tenido como prioridad llegar a los diferentes alumnos y alumnas del campus de Linares, objetivo que hasta ahora hemos conseguido.

6. ASISTENCIA AL CONSEJO DE ESTUDIANTES DEL ESTADO (CEUNE)

El Consejo de Estudiantes ha participado en este órgano, preocupado seriamente por las distintas políticas a nivel nacional planteadas por el Ministerio de Educación Cultura y Deporte. Han sido diferentes las reuniones a las que hemos asistido desde la universidad de Jaén aunque cabe resaltarla del día 17 de julio de 2015, el Consejo de Estudiantes de la Universidad de Jaén acudió a la asamblea celebrada por este órgano.

7. OTROS

1) Asistencia a las negociaciones del tribunal de compensación.
2) Asistencia a las reuniones de normativa de matrícula.

SECRETARIADO DE PRÁCTICAS DE EMPRESA, EMPLEO, EMPRENDEDORES Y EGRESADOS
(Hasta 22 de abril de 2015)

SECRETARIADO DE PRÁCTICAS EXTERNAS, INSERCIÓN LABORAL Y EGRESADOS Y SECRETARIADO DE TRANSFERENCIA Y EMPRENDIMIENTO
(Desde 23 de abril de 2015)

CURSO 2014/15

Por el cambio del Equipo de Gobierno tras las elecciones a Rectorado, en el curso 2014/2015 la Universidad de Jaén, desde el 1 de septiembre de 2014 y hasta el 22 de abril de 2015 a través del Secretariado de Prácticas de Empresa, Empleo, Emprendedores y Egresados del Vicerrectorado de Estudiantes e Inserción Laboral, y desde el 23 de abril de 2015 hasta el 31 de agosto de 2015 a través del Secretariado de Prácticas Externas, Inserción Laboral y Egresados y del Secretariado de Transferencia y Emprendimiento, ha prestado diferentes servicios para facilitar el acceso al mercado laboral a sus estudiantes y titulados/as.

Nuestros programas de prácticas e inserción laboral, están diseñados como un conjunto de actividades destinadas a complementar la formación teórica recibida en la Universidad mediante la estancia en empresas o instituciones y a acercar al alumnado y titulados/as al mundo laboral para su inserción profesional por cuenta ajena; además de brindarle la oportunidad de formarse en emprendimiento e iniciar sus proyectos emprendedores, como una forma de inserción laboral por cuenta propia, mediante el alojamiento en el vivero de empresas de la UJA y la convocatoria de ayudas económicas.

Uno de nuestros objetivos fundamentales es estrechar y ampliar los vínculos entre la Universidad y la Sociedad en materia de empleo, facilitando el conocimiento mutuo de los requerimientos, necesidades y posibilidades de relación de las partes implicadas.

PROGRAMAS DE PRÁCTICAS Y CONTRATO LABORAL PARA TITULADOS/AS

Durante el curso académico 2014-2015, de forma paralela al Programa General de Prácticas en Empresas, hemos desarrollado el Programa de Prácticas Preferentes, para titulaciones con menor demanda y niveles de inserción inferiores a la media, según revelan los estudios de egresados realizados, así como para alumnos/as con discapacidad, orientadas a mejorar las posibilidades de inserción laboral de los estudiantes participantes en el programa. Durante el curso 2014-2015 han realizado prácticas extracurriculares 674 estudiantes, con el siguiente desglose por Centros:

F.CC. Experimentales	27
F.CC. Sociales y Jurídicas	314
F. Humanidades y CC. Educación	56

E.P. Superior de Jaén	167
F. CC. De la Salud	13
E.P. Superior de Linares	33
F. de Trabajo Social	18
Centro Profesorado "Sagrada Familia"	5
Máster	24
Tercer ciclo	17

Nuestra Universidad también cuenta con un Programa de Inserción Laboral de Titulados/as, para promover la inserción laboral de sus Titulados/as: es el Contrato Laboral en Prácticas, que es un incentivo exclusivo de la Universidad de Jaén. Los beneficiarios de este incentivo son las empresas o entidades que contraten a titulados/as de la Universidad de Jaén, durante los dos primeros años tras la obtención del título. En el curso 2014/2015 se han beneficiado de esta ayuda 24 titulados/as.

Como incentivo adicional, es mayor el importe subvencionado a las empresas que contraten titulados en algunas de las situaciones que establecen los Convenios Preferentes, es decir, procedentes de titulaciones con niveles de inserción inferiores a la media, y/o titulados/as universitarios/as con discapacidad.

Para el curso 2014/2015, se ha firmado un nuevo convenio con la Fundación Cajasur para la realización de prácticas de empresa, del que se han beneficiado cuatro estudiantes. Igualmente, dentro del programa de Becas Santander CRUE CEPYME, se han beneficiado 25 estudiantes realizando prácticas en pequeñas y medianas empresas.

EMPLEO, FORMACIÓN PARA EL EMPLEO Y ACCIONES DE ORIENTACIÓN PROFESIONAL

En virtud de un Convenio Marco en materia de orientación profesional y mejora de la empleabilidad y un Convenio Específico por el que la Universidad de Jaén y el Servicio Andaluz de Empleo colaboran en el desarrollo de los servicios de orientación profesional para mejorar las condiciones de empleabilidad de los estudiantes y titulados/as, la Unidad de Orientación del Servicio Andaluz de Empleo en la Universidad de Jaén ha atendido y asesorado en el curso 14/15 a 270 estudiantes y titulados/as de la Universidad de Jaén.

Durante el curso académico 2014/2015 el Vicerrectorado de Estudiantes e Inserción Laboral y, siguiendo su labor, posteriormente el Vicerrectorado de Relaciones con la Sociedad e Inserción Laboral, de forma conjunta con los Equipos de Gobierno de los Centros, ha organizado y celebrado 5 Jornadas de Orientación Profesional, diferenciadas por Centros, realizadas durante los meses de abril y mayo de 2015. Y, en colaboración con la Unidad de Orientación del SAE en la Universidad de Jaén, ha organizado dos ediciones del Taller "RECURSOS Y TENDENCIAS DE EMPLEABILIDAD ONLINE", en febrero y mayo de 2015.

La Unidad de Atención y Ayudas al Estudiante gestiona las ofertas de Empleo en la Web de la Universidad de Jaén, canal de gran importancia en la búsqueda de oportunidades de empleo para alumnas/os y tituladas/os de la Universidad de Jaén.
Y ofrece como otra oportunidad de empleabilidad a los estudiantes y titulados/as universitarios información en la web sobre Movilidad internacional y Empleo.

Igualmente, la Universidad de Jaén para favorecer la empleabilidad de sus estudiantes y titulados/as ha colaborado en el desarrollo de otras acciones con financiación externa, por ejemplo:

- Convocatoria de becas para el desarrollo de proyectos de I+D+i dentro del programa emple@joven de la Junta de Andalucía.

El programa Emple@joven y la "Iniciativa @mprende+", de la Consejería de Economía, Innovación, Ciencia y Empleo de la Junta de Andalucía se convocaron con el objeto de fomentar la generación de empleo joven, así como promover la actividad empresarial. Una de las iniciativas derivadas es la convocatoria de "Becas para el desarrollo de proyectos de I+D+i", destinadas a personas jóvenes con titulación universitaria, pretendiendo con ello acercar el mundo de la investigación universitaria a las empresas, favoreciendo la adquisición de competencias laborales a través del desarrollo de actuaciones en I+D+i en la propia empresa, a la vez que se abre un importante campo laboral a través de la colaboración entre entidades educativas y el sector privado.

En el curso 14/15, la Universidad de Jaén ha concedido 21 becas por importe de 7.200 euros cada una, a razón de 800 euros al mes durante 9 meses de prácticas.

- Programa OPEN FUTURE

Telefónica OPEN FUTURE es un programa global y abierto diseñado para conectar a emprendedores, startups, inversores y organizaciones públicas y privadas de todo el mundo. El objetivo es orientar a la innovación hacia el desarrollo de proyectos viables, mediante un modelo que da visibilidad al talento y lo conecta con organizaciones, inversores y empresas que lo buscan.
De las tres iniciativas que componen este programa, en base al convenio firmado por Telefónica España S.A.U., la Junta de Andalucía y la Universidad de Jaén, en el curso 14/15 en la Universidad de Jaén se han desarrollado:

1. Becas para el impulso del Emprendimiento entre la población Universitaria, desarrolladas a través del curso "Formación para la elaboración de un plan de empresa innovador".
Esta iniciativa tiene como objetivo promover la formación teórica y práctica en materia de emprendimiento basado en la innovación entre los estudiantes universitarios de másteres oficiales, mediante la asignación de una beca que les permita adquirir un conjunto de competencias, actitudes y prácticas que se concreten finalmente en la redacción de un plan de empresa innovador, como embrión de un posible proyecto empresarial. En el curso 14-15 se han concedido 52 becas.

2. Talentum Startups Short Track, está pensado para alumnos con espíritu emprendedor.

Mediante esta iniciativa se apoya el desarrollo de sus propios proyectos con todo lo necesario para que desarrollen su primer prototipo: mentoring, dotación económica, hardware, etc. Son becas de tres meses a jornada completa, que se han desarrollado durante los meses de junio, julio y agosto de 2015 en las instalaciones del Vivero de Empresas de la Universidad de Jaén, participando 8 alumnos de Ingeniería Informática y de Ingeniería de Telecomunicaciones.

SERVICIO DE EMPRENDEDORES

Durante el curso 2014/2015 se han realizado diversas acciones para el fomento de la cultura emprendedora y de la creación de empresas por parte de los diferentes miembros de la Comunidad Universitaria.

El Servicio de Apoyo a Emprendedores opera de forma continuada durante todo el año académico, prestando asesoramiento a alumnos, titulados, miembros del personal docente e investigador y del personal de administración y servicios de la Universidad de Jaén. Tiene su sede tanto en el Campus de Jaén como en la Escuela Politécnica Superior de Linares, gracias al acuerdo de colaboración firmado entre la Universidad de Jaén, Andalucía Emprende, Fundación Pública Andaluza dependiente de la Consejería de Economía, Innovación, Ciencia y Empleo, y las Cámaras Oficiales de Comercio e Industria de Jaén y Linares.

El Vicerrectorado de Estudiantes e Inserción Laboral, el Consejo Social de la Universidad de Jaén y el Vicerrectorado de Investigación, Desarrollo Tecnológico e Innovación de la Universidad de Jaén, junto a todos los Centros de la Universidad de Jaén, ha organizado y celebrado la VIII Feria del Emprendimiento Universitario, que tuvo lugar el día 26 de noviembre de 2014. Este evento es un foro expositivo y formativo, donde nuestros estudiantes y egresados han tenido acceso a la información de las entidades que prestan servicio de apoyo a emprendedores en nuestro entorno socioeconómico, donde contamos con experiencias empresariales concretas y de actividades de difusión del espíritu emprendedor. Este evento se realizó también con la participación de Geolit, Parque Científico y Tecnológico, S.L.; el Centro de Apoyo al Desarrollo Empresarial de Jaén CADE (Andalucía Emprende, Fundación Pública Andaluza, Consejería de Economía, Innovación, Ciencia y Empleo); la Confederación de Empresarios de Andalucía y la Confederación de Empresarios de Jaén; el Instituto Municipal de Empleo y Formación Empresarial; las Cámaras Oficiales de Comercio e Industria de Jaén, Linares y Andújar; la Asociación de Jóvenes Empresarios de Jaén; la Confederación de Entidades para la Economía Social de Andalucía; la Federación Andaluza de Empresas Cooperativas de Trabajo Asociado; la Federación Andaluza de Sociedades Laborales; la asociación Seniors Españoles para la Cooperación Técnica (SECOT); la Diputación Provincial de Jaén; la Agencia de Innovación y Desarrollo de Andalucía (Agencia Idea); la Unión de Profesionales y Trabajadores Autónomos de Andalucía; la Asociación de Trabajadores Autónomos-Andalucía y la Escuela de Arte José Nogué.

Durante la Feria tuvo lugar el fallo de la convocatoria del VII PREMIO AL EMPRENDIMIENTO en sus tres modalidades: MODALIDAD I. BANCO DE IDEAS (FACSOC-Emprende), MODALIDAD II. REALIDAD

EMPRESARIAL, y MODALIDAD III. IDEAS DE NEGOCIO BASADAS EN EL CONOCIMIENTO

En esta convocatoria, dirigida a toda la comunidad universitaria, se han presentado los siguientes participantes:

MODALIDAD	Total
BANCO DE IDEAS	121
REALIDAD EMPRESARIAL	8
IDEAS BASADAS EN EL CONOCIMIENTO	-

Durante los días 11 y 12 de marzo de 2015, en Jaén y Linares, han tenido lugar la celebración del "Día del Emprendimiento Universitario 2015", organizado por el Vicerrectorado de Estudiantes e Inserción Laboral, el Consejo Social de la Universidad de Jaén y el Vicerrectorado de Investigación, Desarrollo Tecnológico e Innovación de la Universidad de Jaén; y ha contado con la colaboración de: Geolit, Parque Científico y Tecnológico; el Centro de Apoyo al Desarrollo Empresarial de Jaén CADE, (Andalucía Emprende, Fundación Pública Andaluza, Consejería de Economía, Innovación, Ciencia y Empleo); la Confederación de Empresarios de Jaén; el Instituto Municipal de Empleo y Formación Empresarial; las Cámaras Oficiales de Comercio e Industria de Jaén, Linares y Andújar; la Asociación de Jóvenes Empresarios de Jaén; la Confederación de Entidades Para la Economía Social de Andalucía; la Federación Andaluza de Empresas Cooperativas de Trabajo Asociado; la Federación Andaluza de Sociedades Laborales; la Agencia de Innovación y Desarrollo de Andalucía; la Unión de Profesionales y Trabajadores Autónomos de Andalucía; la Asociación de Trabajadores Autónomos-Andalucía; SECOT Jaén; la Delegación de Empleo en Jaén y la Diputación Provincial de Jaén.

En el marco del Día del Emprendimiento Universitario 2015 se presentó la VIII Edición del Premio Anual al Emprendimiento, siendo el principal objetivo de esta iniciativa el fomentar el espíritu emprendedor y favorecer la generación de nuevas empresas por parte de los estudiantes, titulados/as, personal de administración y servicios y personal docente e investigador de la Universidad de Jaén.

Convocan esta octava edición los Vicerrectorados de Estudiantes e Inserción Laboral y de Investigación, Desarrollo Tecnológico e Innovación, en colaboración con el Consejo Social de la Universidad de Jaén, el Centro de Apoyo al Desarrollo Empresarial (Andalucía Emprende, Fundación Pública Andaluza, Consejería de Economía, Innovación, Ciencia y Empleo) y las Cámaras Oficiales de Comercio e Industria de Jaén y Linares, con el patrocinio de Geolit, Parque Científico y Tecnológico; Caja Rural de Jaén; Herederos de Diego Torres Martínez, S.L. (Canon); TAOSpain INTERACTIVE, S.L; Colegio de Economistas de Jaén; y la especial colaboración de la Escuela de Artes y Oficios "José Nogué", a la que debemos el diseño y reproducción de las esculturas que representan las tres modalidades de la convocatoria.

Se ha desarrollado una edición del programa "Itinerario de Autoempleo" en virtud del convenio firmado con el Centro de Apoyo al Desarrollo Empresarial (Andalucía Emprende, Fundación Pública Andaluza, Consejería de Economía, Innovación, Ciencia y Empleo), que permite a estudiantes y titulados/as de la Universidad de Jaén recibir formación teórica-práctica sobre creación de empresas y la elaboración de un plan de empresa tutorizado. Han sido beneficiarios/as de este programa ciento setenta estudiantes y titulados/as, de los cuales finalizaron por completo el Itinerario 20.

Gestionado por el Servicio de Atención y Ayudas al Estudiante, el Foro de Autoempleo de la Universidad de Jaén para la participación de los estudiantes y titulados/as interesados en el autoempleo, ha contado en el curso 14/15 con sesenta y un inscritos.

La Red de Empresarios/as Titulados/as de la Universidad de Jaén cuenta con doscientos veintidós inscritos y el Vicerrectorado de Estudiantes e Inserción Laboral, junto con el Consejo social de la UJA, para sus miembros ha organizado el II Encuentro de Empresarios/as Titulados/as de la Universidad de Jaén, celebrado el 10 de febrero de 2014.

Se ha realizado la II convocatoria de Proyectos de Fomento de la Cultura Emprendedora, con la participación de 60 profesores, que han presentado 21 proyectos con actividades sobre emprendimiento desarrolladas en las aulas. El día 29 de octubre de 2015, se ha hecho entrega del Premio al mejor Proyecto de Fomento de la Cultura Emprendedora.

En el marco del Convenio de Colaboración con Andalucía Emprende, Fundación Pública Andaluza para el desarrollo del "Aula Andalucía Emprende", con el objetivo de realizar acciones de fomento de la cultura emprendedora, así como de capacitación e investigación, se desarrolló el Título de experto "Emprender como opción de futuro laboral", compuesto de 8 módulos, ofertados también como cursos de especialización para estudiantes. Han participado un total de 394 titulados y estudiantes, de los que han obtenido el Título de experto, 17.

En marzo de 2015 se convoca la I Edición del Premio Trabajo Fin de Grado y Trabajo Fin de Máster presentados en el curso 14/15. Tiene como objetivo premiar económicamente los Trabajos Fin de Grado y Fin de Máster orientados a la generación de un proyecto empresarial que pueda dar lugar a la creación de una empresa, o que propongan productos y servicios novedosos, creativos, tecnológicos o de cualquier ámbito del conocimiento que puedan ser la base del proyecto a presentar y que sea posible incorporarlos al mercado.

La Universidad de Jaén inaugura el Vivero de Empresas de la UJA, en cuyas instalaciones quiere ofrecer una oportunidad para que sus estudiantes y titulados/as con espíritu emprendedor puedan disponer de unas infraestructuras que les faciliten el conocimiento práctico de la viabilidad de sus propuestas y poder constituir desde la experiencia empresas sólidas con garantías de estabilidad y éxito. La gestión del Vivero de empresas de la UJA se desarrolla con la colaboración del Centro de Apoyo al Desarrollo Empresarial, CADE de Jaén, por convenio firmado el 7 de noviembre de 2014.

VICERRECTORADO DE TECNOLOGÍAS DE LA INFORMACIÓN Y LA COMUNICACIÓN E INFRAESTRUCTURAS

Vicerrectorado de Infraestructuras, Desarrollo de Campus y Sostenibilidad
Secretariado de Equipamiento Docente y Gestión de Espacios
(Hasta el 23 de abril de 2015)

Vicerrectorado de Tecnologías de la Información y la Comunicación e Infraestructuras
Secretariado de Planificación de Infraestructuras, Equipamiento Docente y Gestión de Espacios
(Desde el 24 de abril de 2015)

Servicio de Obras
Servicio de Mantenimiento y Vigilancia de Instalaciones

El Vicerrectorado se encarga de la dotación, mantenimiento y reposición de equipamiento docente y mobiliario, así como de la asignación de espacios a Departamentos, Centros y Servicios de la Universidad. Entre sus responsabilidades se incluye el diseño de la ordenación de los Campus de la Universidad de Jaén (en Jaén y Linares) y la propuesta y coordinación de medidas y actuaciones para su desarrollo, conforme a criterios de sostenibilidad medioambiental, eficiencia energética y accesibilidad universal, la gestión de los servicios de obras, mantenimiento y vigilancia de las instalaciones, así como las relativas a planificación y supervisión de nuevas infraestructuras y mejoras en las existentes. Todo ello con el apoyo del Servicio de Obras y el de Mantenimiento y Vigilancia de Instalaciones, ambos dentro de la Unidad Técnica.

Durante el curso 2014-15 se han realizado diversas intervenciones de obra nueva, reformas y mantenimiento en los dos Campus de la Universidad de Jaén.. Se han completado varios estudios y proyectos conducentes a la mejora en los próximos años de las infraestructuras de la Universidad de Jaén. Así mismo, se ha mantenido la política de adquisición de equipamiento docente destinado a los Departamentos, lo que ha permitido la adquisición de nuevos equipos y la renovación de aquellos que habían quedado obsoletos.

A continuación, se indican algunas de las actuaciones, en materia de infraestructuras, equipamiento y gestión de espacios, ejecutadas durante el curso 2014-15.

- Construcción de un edificio de 145 alojamientos universitarios, guardería y aparcamientos en el recinto “Domingo Savio” del Campus de Las Lagunillas. Las obras de construcción se iniciaron el 7 de Octubre de 2014, con una duración de 30 meses, por lo que la fecha prevista de finalización es Abril de 2017. Tomando como referencia el 30 de septiembre de 2015, el grado de ejecución de la obra es del 37,21%.

Vista aérea del Edificio de Guardería y alojamientos en Septiembre de 2015

- Campus Científico-Tecnológico de Linares. Una vez concluida la construcción de los edificios previstos, se han ejecutado las obras de adecuación de espacios e instalación del equipamiento técnico de la Centralización de Producción Energética y la instalación de toda la infraestructura de comunicaciones. Se resolvieron los concursos para la adquisición e instalación del mobiliario,

instrumentación docente/científica y otros equipamientos previstos. Durante la segunda quincena de Julio y el mes de agosto se realizó el traslado de EPS de Linares a las nuevas instalaciones. En septiembre, el curso académico 2015-16 comenzó en las instalaciones del Campus Científico Tecnológico de Linares.

Diferentes perspectivas del nuevo Campus Científico Tecnológico de Linares en Septiembre de 2015

- Reforma parcial del edificio C1 - Aula Magna. Se ha realizado una reforma en el edificio C1 para adaptar la planta baja del edificio C1y obtener dos salas de grados con capacidad para 100 personas y un seminario, reformar la cubierta del edificio, sustituir el sistema de climatización, y

Nueva sala de Juntas del Edificio C1, junto al Aula Magna

mejorar estética y funcionalmente el acceso al edificio y Aula Magna, especialmente en materia de accesibilidad.

- Reforma de la cuarta planta del edificio A2, para la ampliación de dependencias del CICT (implantación de los laboratorios correspondientes a los equipos de espectroscopía).

Detalles de las instalaciones del Centro de Instrumentación Científico-Técnica tras la reforma de la planta cuarta del Edificio A2

Equipo de desionización de agua para apoyo a los laboratorios docentes

- El Equipamiento docente, regulado a través de la convocatoria general anual se resolvió el 26 de junio de 2015. Este plan destinado a la renovación y adquisición de equipamiento para laboratorios docentes y aulas ha supuesto una inversión de 445.022,26 € en material inventariable y 74.936,12 € en concepto de material fungible. De los 35 departamentos que conforman nuestra universidad, concurrieron a la convocatoria un total de 21. Una parte de esta inversión ha servido para sufragar el gasto de equipos de uso general, fundamentalmente la sustitución del equipamiento situado en la dependencia 214 del edificio A2 para la desionización de agua.

Cámara de Germinación en el laboratorio de Botánica (imagen superior) y Mesa de Necropsias en el Laboratorio de Zoología, en la zona de Laboratorios Docentes del Edificio A2, ambos adquiridos a partir de la convocatoria de equipamiento docente.

- La gestión de mobiliario se ha centrado fundamentalmente en la renovación de mobiliario de despachos (sillas ergonómicas, mesas, estanterías, entre otros), así como material destinado a las

aulas de uso general (sillas con pala, pizarras, atriles, mesas adaptadas, entre otros), la adaptación de una parte de las mesas de biblioteca según el plan general de renovación de las mismas y mobiliario para el edificio de Magisterio.

- Se han adecuado laboratorios y se han dotado despachos en el Complejo Tecnológico de Servicios Avanzados del Parque Científico-Tecnológico GEOLIT para potenciar el desarrollo de nuestras líneas de investigación sobre Olivar y Aceites de Oliva.
- Actuaciones varias en materia de accesibilidad y eficiencia energética.
    - Sustitución de enfriadora en el edificio A2, por adecuación a normativa.
    - Sustitución de iluminación fluorescente a LED, en planta baja de Sala de Estudio 24 horas.
    - Cambio a iluminación LED con detectores de movimiento en alumbrado de Zonas comunes de los edificios D3 y B3.
    - Cambio de distribución, sistema de iluminación y accionamiento mediante pulsadores por zonas en depósitos de libros de la Biblioteca (edificio B2).
    - Cambio de sistema de climatización a individual en aulas en el edificio B5, planta 1ª.
    - Independización de climatización en la sala de Juntas del edificio A3.
    - Instalación de fancoil, ampliación, del sistema de climatización en Vice-Gerencias (edificio B1).
    - Finalización de la instalación de contadores de agua, con sus correspondientes controles telemáticos.

Servicio de Informática

El Vicerrectorado tiene las competencias en materia de nuevas tecnologías y administración de recursos informáticos y de las comunicaciones, gestionando para ello el Servicio de Informática y estableciendo nuevas estrategias para la implementación en la Universidad de Jaén de nuevos recursos informáticos y tecnológicos.

A continuación se describen algunas de las actuaciones más relevantes relativas al curso académico 2014-15.

- Mejora de infraestructuras TIC de la Universidad vinculadas a la docencia:
    - Renovación del equipamiento informático de 6 aulas generales de Informática (4 en el Campus de Las Lagunillas y 2 en el Campus Científico Tecnológico).

Dotación completa de los equipos del Laboratorio Docente del Departamento de Informática del Edificio A3 a través de la Convocatoria de Equipamiento Docente, gestionado a partir de la coordinación de los dos Secretariados del actual Vicerrectorado de Tecnologías de la Información y la Comunicación e Infraestructuras.

    - Instalación de medios audiovisuales en todas las aulas de los edificios Departamental y

de Laboratorios del Campus Científico Tecnológico de Linares (20 aulas de docencia, 13 laboratorios, 2 aulas de informática y 3 salas comunes).

- Dotación de audio en aulas del edificio A4 del Campus de Las Lagunillas: aulas de docencia de 2º y 3º planta y aulas de informática de 1º,2º y 3ª planta.
- Instalación de medios audiovisuales en el salón de grados y aula magna del edificio de Servicios Generales del Campus Científico Tecnológico de Linares.
- Apertura y difusión de la puesta a punto de las nuevas instalaciones de grabación de minivideos en el edificio B4 del Campus de Las Lagunillas.

Nuevas instalaciones Audiovisuales en el Edificio B4

Nuevos sistemas audiovisuales para Aula Magna y Salas de Juntas del Campus Científico Tecnológico de Linares

- Mejoras en infraestructuras de comunicación:
    - Instalación de infraestructura de voz y datos en el Campus Científico Tecnológico de Linares (2780 tomas de voz y datos).
    - Instalación de telefonía IP en el Campus Científico Tecnológico de Linares.
    - Renovación de la red inalámbrica en edificios B5, C2, C3, 91 del Campus de Las Lagunillas.
    - Reestructuración de los SSID de la red inalámbrica habilitando como único SSID de acceso “eduroam”.

- En el ámbito de la gestión, a continuación se muestran algunos desarrollos realizados en Universidad Virtual y avances en administración electrónica y Esquema Nacional de Seguridad.

    - Aprobación en Consejo de Gobierno del protocolo de implantación del Esquema Nacional de Seguridad (ENS) y la Ley de Protección de Datos (LOPD).
    - Nuevos procedimientos desarrollados e integrados en Universidad Virtual: adquisición bibliográfica, transferencia de créditos y quejas y sugerencias.
    - Desarrollo y puesta en producción de una herramienta para la gestión y publicación de los horarios de tutorías para todo el PDI.
    - Desarrollo para consulta individualizada de datos de encuestas docentes sobre el PDI.
    - Mejoras en la herramienta de gestión y publicación de guías docentes tanto en la parte pública como en la parte de gestión incluyendo la parte de asignaturas PATIE.
    - Mejora en la gestión de listas de clase desde Universidad Virtual principalmente orientada a asignaturas compartidas por varias titulaciones.
    - Desarrollos en Universidad Virtual para la visualización en tiempo real del Plan de Ordenación Docente y el Plan de Ordenación Docente agregado.
    - Mejoras en la herramienta de gestión de peticiones de inscripción al Colegio Mayor.
    - Puesta en producción del motor de búsqueda de convenios MARCO.
- Se mantiene la política de cofinanciación de software en la adquisición de software para uso docente con los departamentos. Las peticiones se realizan a demanda por parte de los Directores de Departamento.
- Participación en la campaña UNIVERSITIC que evalúa los recursos y gestión de las tecnologías de la información y la comunicación en el conjunto de universidades españolas.
- Traducción, configuración y migración de la nueva versión de plataforma de espacios virtuales (Ilias v 5.0).
- Finalización del proceso de unificación de espacios virtuales en la plataforma Ilias para dejar un único espacio virtual por asignatura. Con ello se consigue evitar duplicidad de espacios, facilitar el acceso a los alumnos, automatización de la asignación de profesorado según POD y alumnado según estado de matrícula, además de mejorar el proceso de recopilación de indicadores del contrato programa.
- Finalización del proceso de formación de PDI, becarios y técnicos implicados en los dos nuevos másteres virtuales.

Inaugurado en el mes de noviembre de 2014, en el curso 14/15 se alojan 9 empresas en incubación y 1 en preincubación.

Se convocan las Ayudas Económicas destinadas a Fomentar la Creación de Empleo por Cuenta Propia entre los Estudiantes y Titulados de la Universidad de Jaén, con un presupuesto de 200.000 €.

El objeto principal de la Convocatoria es la regulación de la concesión de incentivos económicos destinados a apoyar a las personas emprendedoras universitarias en el desarrollo de su proyecto de empresa, bien mediante autoempleo o mediante figuras societarias.

Durante el curso 14/15, se gestionan 59 solicitudes, de las que se conceden 23 ayudas económicas.

La Universidad ha participado a través del Vicerrectorado de Estudiantes e Inserción Laboral, junto con otras Entidades de la provincia, en la Mesa del Emprendimiento, en el Comité Técnico Asesor del Pacto Local por el Empleo, en el Foro de Emprendimiento LINCE 2015. Así mismo, ha participado en el II Premio Emprendimiento de la Universidades Públicas andaluzas al mejor proyecto emprendedor universitario, presentando al ganador del VII Premio al Emprendimiento de la UJA. Y, en la VII convocatoria del Premio Uniproyecta, organizado por la RUNAE y Universia.

OFICINA DE ANTIGUOS ALUMNOS Y AMIGOS DE LA UNIVERSIDAD DE JAÉN

La Oficina de Antiguos Alumnos y Amigos de la Universidad de Jaén abrió sus puertas durante el curso académico 2009-2010. Durante el curso 2014-15 el número de titulados y tituladas que han obtenido la tarjeta de antiguo/a alumno/a de la UJA ha ascendido a 651. Entre los servicios ofertados a los titulados se encuentran:

- Apoyo al empleo y autoempleo
- Información sobre titulaciones de grado y postgrado
- Relaciones Internacionales
- Actividades deportivas y culturales
- Cursos de idiomas
- Transferencia de resultados de investigación
- Biblioteca
- Servicios en el ámbito de las Tics
- Alquiler de espacios
- Voluntariado
- Reencuentro de promociones de titulaciones
- Servicio de alertas y descuentos

Y el número de Amigos Jubilados con tarjeta ha ascendido a 30. La Oficina de Antiguos Alumnos ofrece a sus Amigos Jubilados una serie de servicios de los que se pueden beneficiar, con el objetivo de fomentar e incentivar las relaciones personales y sociales entre la comunidad universitaria y los miembros que han pertenecido a ella, así:

- Servicio de alertas y descuentos
- Actividades físicas y deportivas
- Actividades culturales
- Cursos de idiomas
- Biblioteca
- Servicios en el ámbito de las TICs
- Alquiler de espacios
- Voluntariado

De forma conjunta con el Vicerrectorado de Planificación, Calidad, Responsabilidad Social y Comunicación hemos realizado y presentado el Estudio de Inserción Laboral de los Titulados/as de la Universidad de Jaén 2014, correspondiente a egresados/as que finalizaron sus estudios en el curso 2011-2012.

OTRI

Actividades de transferencia del conocimiento de la Oficina de Transferencia de Resultados de Investigación del Vicerrectorado de Investigación, Desarrollo Tecnológico e Innovación (desde 01/09/2014 hasta el 22/04/2015) y del Vicerrectorado de Relaciones con la Sociedad e Inserción Laboral (desde el 23/04/2015 hasta el 31/08/2015)

La Oficina de Transferencia de Resultados de Investigación (OTRI) de la Universidad de Jaén, tiene como finalidad promover y gestionar las relaciones de la Universidad con su entorno: empresas e instituciones públicas y privadas.

Con motivo del cambio del Equipo de Gobierno en el curso académico 2014-2015, la OTRI deja de estar encuadrada en el Vicerrectorado de Investigación, Desarrollo Tecnológico e Innovación para pasar a formar parte del Vicerrectorado de Relaciones con la Sociedad e Inserción Laboral, integrándose de manera específica en el Secretariado de Transferencia y Emprendimiento.

Las actividades desarrolladas en la Oficina de Transferencia de Resultados de Investigación de la Universidad de Jaén durante el curso académico 2014-2015 como unidad especializada en canalizar las demandas de las entidades públicas y privadas hacia la universidad, y promover la transferencia de conocimientos y de tecnología desde la universidad hacia los sectores productivos, se detallan a continuación:

CONTRATOS DEL ARTÍCULO 83 DE LA LOU

El artículo 83 de la Ley Orgánica de Universidades establece que los grupos de investigación reconocidos por la Universidad, los Departamentos y los Institutos Universitarios de Investigación, y su profesorado a través de los mismos, podrán celebrar contratos con personas o entidades públicas y privadas para la realización de trabajos de carácter científico, técnico o artístico, así como para el desarrollo de enseñanzas de especialización o actividades específicas de formación.

En aplicación del citado artículo, se han firmado en la Universidad de Jaén durante el curso académico 2014-2015 un total de ***216 contratos de***

prestación de servicios, con un importe total contratado de ***1.899.443,52€,*** con el siguiente desglose por tipo de actividad:

Tipo de actividad	Número de contratos	Importe contratado (en euros)
ASESORAMIENTO	137	631.532,94
FORMACIÓN	27	51.623,79
I+D COOPERATIVA	6	572.510,00
I+D+I	46	643.776,79
Total general	**216**	**1.899.443,52**

Gráfica representativa del número de contratos suscritos por tipo de actividad:

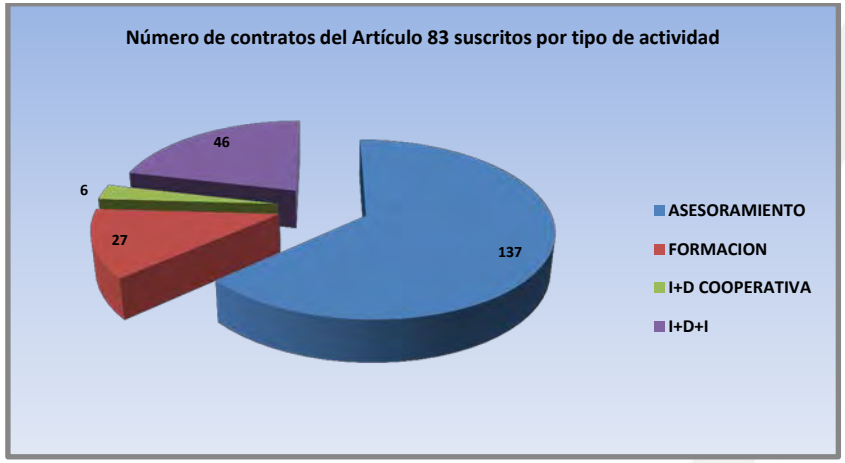

Gráfica representativa del importe contratado por tipo de actividad:

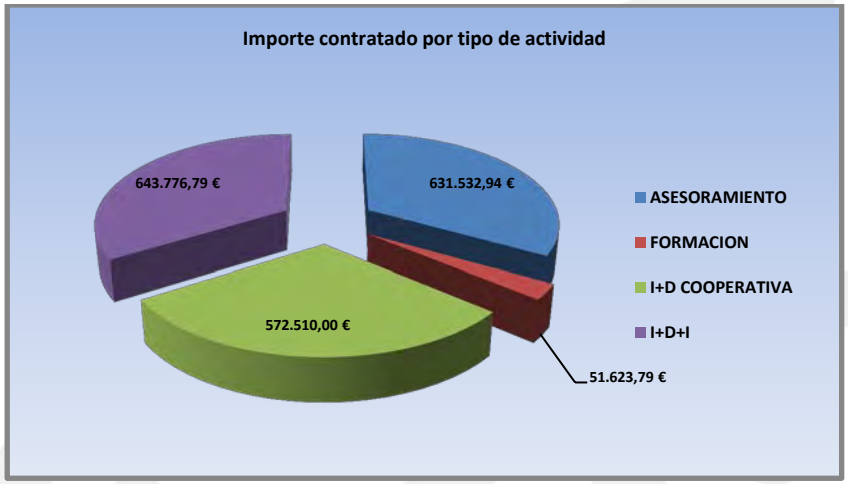

El número de empresas y/o entidades públicas o privadas demandantes de la prestación de servicios asciende a 111 en el curso académico de referencia.

Resulta interesante señalar el número de PDI participante en la ejecución de los trabajos demandados en el marco de los contratos del artículo 83 de la LOU, que, en el curso académico 2014/2015, asciende a 222, incremento significativo respecto al año anterior que fue de 197

investigadores, con el siguiente desglose en atención al Departamento de adscripción:

Departamentos implicados	Número de PDI participante en la ejecución de la prestación de servicios derivados de los contratos del artículo 83 de la LOU (Curso académico 2014/15)
Antropología, Geografía e Historia	2
Biología Animal, Biología Vegetal y Ecología	6
Biología Experimental	9
Ciencias de la Salud	13
Derecho Civil, Derecho Financiero y Tributario	1
Derecho Público	2
Derecho Público y Común Europeo	1
Derecho Público y Derecho Privado Especial	6
Didáctica de la Expresión Musical, Plástica y Corporal	10
Didáctica de las Ciencias	5
Economía	8
Economía Financiera y Contabilidad	4
Enfermería	1
Estadística e Investigación Operativa	2
Filología Española	1
Filología Inglesa	2
Física	3
Geología	7
Informática	15
Ingeniería Cartográfica, Geodésica y Fotogrametría	9
Ingeniería de Telecomunicación	8
Ingeniería Eléctrica	2
Ingeniería Electrónica y Automática	12
Ingeniería Gráfica, Diseño y Proyectos	3
Ingeniería Mecánica y Minera	14
Ingeniería Química, Ambiental y de los Materiales	13
Lenguas y Culturas Mediterráneas	1
Organización de Empresas, Marketing y Sociología	14

Patrimonio Histórico	10
Psicología	20
Química Física y Analítica	12
Química Inorgánica y Orgánica	6
Total general	**222**

PROGRAMAS DE ORDENADOR	1	2	1
KNOW HOW	3	-	3
EXTENSIÓN INTERNACIONAL (PCT)	-	1	-
Total general	**12**	**10**	**6**

PROPIEDAD INDUSTRIAL E INTELECTUAL

En relación a la gestión de los resultados de los trabajos de investigación, desarrollo tecnológico e innovación obtenidos por el personal vinculado a la Universidad de Jaén en el ámbito de sus funciones en la universidad y que sean susceptibles de protección, particularmente a través de alguna de las siguientes modalidades: patentes y modelos de utilidad, diseños industriales, obtenciones vegetales, topografías de productos semiconductores, programas de ordenador y secretos industriales, la universidad dispone al momento del cierre del curso académico 2014-2015 de un total de 87 patentes, 4 modelos de utilidad, 4 programas de ordenador y 4 expedientes de *know how* transferidos.

La actividad llevada a cabo durante el periodo de referencia ha dado lugar a la solicitud de 7 nuevas patentes y 2 programas de ordenador.

El siguiente gráfico refleja el detalle de los expedientes gestionados:

Tipo de resultado	Comunicaciones recibidas	Solicitudes depositadas	Licencias
PATENTES	8	7	2

Junto a las labores de asesoramiento y gestión para la protección y el mantenimiento de derechos desarrollados, cabría destacar las siguientes actuaciones realizadas en esta área:

- **Jornadas y actividades de difusión sobre propiedad industrial/intelectual y valorización en el entorno universitario y productivo.** Con estas actuaciones se pretende formar y fomentar la cultura de protección y gestión del conocimiento. En el periodo se han desarrollado 3 actuaciones formativas y de divulgación dirigidas a alumnado, doctorandos y público en general.
- **Difusión y promoción de la cartera de patentes de la UJA en el entorno productivo.** Se materializa en la elaboración y difusión de las fichas de oferta tecnológica de patentes a través del SEIRC (Centro de Enlace para la Innovación del Sur de Europa, *Southern Europe Innovation Relay Centre*) y la promoción entre empresas en los diferentes encuentros bilaterales y reuniones con **empresas**, así como en ferias y eventos tecnológicos.

- **Convocatoria de Ayudas para el Desarrollo de Prototipos y Experiencias Piloto Patentables.** El objetivo de estas ayudas es, a la vez que fomentar la cultura de protección en la comunidad investigadora, facilitar la puesta a punto de nuevas tecnologías y resultados de investigación, mediante el diseño de prototipos o experiencias piloto, que mejoren la posibilidad de que sean transferidos a empresas que lleven a cabo su desarrollo y comercialización hasta el mercado. En el curso académico 2014-2015 se han financiado 12 prototipos y experiencias piloto.

- **Creación del FAB-LAB (Fabrication Laboratory) de la Universidad de Jaén.** Este laboratorio facilitará la puesta a punto de nuevas tecnologías, gracias al desarrollo de prototipos que permitan tangibilizar los resultados de investigación, de forma que mejoren sus posibilidades para ser transferidos a empresas.

EMPRESAS BASADAS EN EL CONOCIMIENTO

Las empresas basadas en el conocimiento tienen por objeto la producción de bienes o prestación de servicios con un alto valor añadido, gracias al aprovechamiento de las capacidades y resultados derivados de la actividad de investigación desarrollada en la universidad. Se trata de la ruta de transferencia más compleja, pues entraña no sólo la explotación de una tecnología sino la definición y puesta en marcha de un proyecto empresarial.

Entre los beneficios que este tipo de empresas ofrecen a la universidad, podemos destacar el impulso a la creación de riqueza y empleo en su área de influencia, la posibilidad de establecer una red de empresas de base tecnológica que permitan la dinamización de áreas científico-tecnológicas estratégicas para la institución propiciando la conformación de clusters o la generación de recursos económicos para la financiación de la actividad investigadora y de la propia universidad.

Al momento del cierre del curso académico 2014-2015, la Universidad de Jaén ha propiciado la creación de un total de ***8 empresas basadas en el conocimiento*** de las cuales *2 se han creado durante el periodo de referencia.*

El siguiente gráfico refleja el detalle de los expedientes gestionados:

Resultados	Valor
PROPUESTAS RECIBIDAS	6
EMPRESAS APROBADAS	2
EMPRESAS CONSTITUIDAS	2
EMPRESAS INCUBADAS	2
EMPRESAS PARTICIPADAS	1
LICENCIAS DE MARCA SPIN-OFF	2

- **Participación social en empresas**. Supone la implicación directa como socio de la Universidad de Jaén en este tipo de empresas. Durante el curso académico 2014-2015 se aprueba la participación del 5% en el capital social de una empresa basada en el conocimiento (a 31 de agosto de 2015 la Universidad de Jaén participa en el capital social en un total de 3 empresas).

- **Marca Spin-off Universidad de Jaén**. Aporta a las empresas un valor añadido a su imagen de empresa, aunque no signifique que la empresa actúa en nombre de la Universidad de Jaén ni que la Universidad de Jaén avale ni intervenga en sus actividades comerciales. Durante el curso académico 2014-2015 se aprueba una licencia de marca Spin-off Universidad de Jaén para 2 empresas basadas en el conocimiento (a 31 de agosto de 2015 la Universidad de Jaén tiene licenciada la marca a un total de 3 empresas).

Junto a las labores de asesoramiento y gestión, cabría destacar las siguientes actuaciones realizadas en esta área:

- **Jornadas y actividades de difusión.** Se trata de actuaciones que pretenden formar y fomentar la cultura de creación de nuevas empresas basadas en el conocimiento. En el periodo se han desarrollado 7 actuaciones formativas y de divulgación dirigidas a profesorado y alumnado.
- **Organización y gestión del VII Premio al Emprendimiento en su Modalidad III de Ideas de Negocio Basadas en Conocimiento de la Universidad de Jaén**. El objetivo de esta acción es detectar ideas que puedan servir de base para la creación de un futuro negocio así como despertar el espíritu emprendedor entre la comunidad universitaria. A esta edición se presentaron un total de 14 candidaturas.
- **Creación de espacios para incubación de Empresas Basadas en el Conocimiento.** Durante el curso pasado se habilitaron cuatro espacios para oficinas de 47 m^2 cada una de ellas, con equipamiento y mobiliario indispensable para que puedan comenzar a desarrollar su actividad. Estos espacios se encuentran en las nuevas instalaciones de la antigua Escuela de Magisterio y se ceden de forma gratuita por un tiempo limitado. Durante el curso 2014-2015 se ubicaron 2 empresas basadas en el conocimiento.
- **Financiación para la creación de empresas**. Durante este curso se firma un acuerdo con la Caja Rural de Jaén para que los promotores puedan acceder a líneas de microcréditos y se participa en foros de captación de inversión como InvierT-LAB.

I+D COLABORATIVA

La Oficina de Transferencia de Resultados de Investigación de la Universidad de Jaén cuenta entre sus objetivos prioritarios la dinamización e impulso de la actividad investigadora y de transferencia, a través de la participación en proyectos de I+D Colaborativa desarrollados en cooperación con empresas e instituciones. Los proyectos de I+D Colaborativa tienen como principal objetivo favorecer la transferencia eficaz de los resultados de la investigación desarrollada en los organismos de investigación a las empresas. Creando proyectos en cooperación entre la Universidad de Jaén y las empresas para la realización conjunta de proyectos de I+D+i se ayuda a potenciar la actividad innovadora, movilizar la inversión privada, generar empleo y mejorar la balanza tecnológica del país.

Entre las convocatorias de I+D Colaborativa más importantes en las que nuestra universidad ha participado a través de sus grupos de investigación caben destacar las siguientes:

- Retos Colaboración 2015 - Programa Estatal de I+D+i Orientada a los Retos de la Sociedad del Ministerio de Economía y Competitividad.
- FEDER-Innterconecta 2015 del Centro para el Desarrollo Tecnológico Industrial (CDTI) del Ministerio de Economía y Competitividad.
- Proyectos de Investigación y desarrollo del Centro para el Desarrollo Tecnológico Industrial (CDTI) del Ministerio de Economía y Competitividad.
- Programa de Orden de Incentivos para el Fomento de la Innovación y el Desarrollo Empresarial de la Agencia de Innovación y Desarrollo de Andalucía (IDEA) de la Consejería de Economía, Innovación, Ciencia y Empleo.

En cuanto a la presentación y tramitación de solicitudes, durante el período de ejecución se gestionaron 12 solicitudes, de las cuales se concedieron 7, se denegaron 2 y estaban pendientes de resolución 3. Estos 7 proyectos concedidos de I+D Colaborativa en los que la UJA iba como socio y como subcontratado ha supuesto un importe total de 624.446,60€.

Entre las actividades desarrolladas en este ámbito, destacamos:

- Promoción, difusión, contacto y asesoramiento a las empresas e instituciones de las diferentes convocatorias y vías de financiación existentes de I+D Colaborativa para la presentación de solicitudes con los grupos de investigación de la Universidad de Jaén.
- Actividades de difusión y dinamización entre el personal investigador para fomentar y potenciar su participación en las diferentes convocatorias de proyectos de I+D Colaborativa desarrollados en cooperación con empresas e instituciones. Diseño de material divulgativo relacionado.
- Participación y organización de Jornadas sobre I+D+i en cooperación universidad-empresa:
  - Jornada Informativa - Horizonte 2020. Reto 6: Sociedades Inclusivas, Innovadoras y Reflexivas. Jaén, 18 de febrero de 2015.
  - Taller Europeo: Oportunidades de Financiación en Europa para investigadores y empresas del sector agroalimentario. Jaén, 26 de marzo de 2015.
- Análisis, detección, difusión y asesoramiento al personal investigador de las diferentes convocatorias de I+D Colaborativa existentes a través de fichas informativas, información complementaria y vías de financiación.
- Asesoramiento, gestión y apoyo técnico en la elaboración, redacción, tramitación y seguimiento de solicitudes de proyectos y búsqueda de socios contactando para ello con las empresas colaboradoras, con el personal investigador y con el organismo convocante y financiador.
- Participación en reuniones de coordinación y puesta en marcha de proyectos.

- Asesoramiento, seguimiento y apoyo técnico para la financiación, seguimiento, justificación técnico-económica y resolución de problemas técnicos de proyectos.

- Promoción y gestión de la adhesión de la Universidad de Jaén a las Plataformas Tecnológicas del Ministerio de Economía y Competitividad y a Clusters para la creación de consorcios nacionales en proyectos I+D colaborativa.

- Difusión de otras convocatorias para potenciar la colaboración universidad-empresa.

- Participación en grupos de trabajo y foros relacionados: Grupo de Trabajo de I+D Colaborativa de la Red OTRI Andalucía.

FOMENTO DE LA TRANSFERENCIA, PROMOCIÓN Y MARKETING, RELACIONES CON EMPRESAS E INSTITUCIONES

Hoy en día la presencia en la red es fundamental para la promoción, la difusión y la comunicación de las capacidades y los resultados de los grupos de investigación. Por ello, sin olvidar las actividades que se vienen realizando en los medios de comunicación habituales, se ha estado trabajando de manera contundente en la promoción de esos resultados y capacidades de nuestros investigadores a través de la red, en la mejora de la web de manera que las empresas e instituciones puedan encontrar la información necesaria para satisfacer sus demandas y ponerse en contacto de manera rápida y efectiva, así como ofertar nuevas tecnologías provenientes de resultados de investigación que pueden aplicarse al tejido productivo, convirtiéndose la red en un canal de comunicación fundamental. También se ha desarrollado una intensa labor comercial realizando visitas y celebrando reuniones con empresas e instituciones de cara a satisfacer sus necesidades. Asimismo, se ha mantenido una presencia activa en foros empresariales y en la organización de encuentros bilaterales de transferencia de tecnología y conocimiento universidad-empresa, entre otras actividades.

Por otro lado, la OTRI ha estado en continuo contacto directo con el tejido empresarial. Su misión principal ha sido favorecer las relaciones entre los grupos de investigación de la universidad y las empresas e instituciones, apoyando y promoviendo la transferencia de conocimiento entre ambos. Para ello, se han editado materiales promocionales de las capacidades y resultados de los grupos de investigación, se han realizado visitas periódicas, se han desarrollado encuentros bilaterales universidad-empresa así como diferentes actividades, jornadas de difusión y captación de empresas e instituciones.

A continuación se detallan las acciones desarrolladas más importantes:

- **Elaboración y edición de diverso material promocional de la Oferta I+D+i y de transferencia de la Universidad de Jaén** para fomentar y potenciar la valorización de las capacidades y resultados de I+D+i de los grupos de investigación susceptibles de uso económico o social, con el propósito de facilitar su transferencia a empresas u otro tipo de entidades que pudiesen estar potencialmente interesadas en su aprovechamiento. Entre las actividades ejecutadas en este período caben destacar las siguientes:

- Diseño, coordinación y desarrollo de una nueva Plataforma de Tecnología y Conocimiento (*Marketplace – Plataforma Web*) en español y en inglés de la oferta científica-tecnológica-humanística I+D+i de los grupos de investigación de la UJA. Esta nueva plataforma web se ha creado con una doble finalidad: por un lado que los grupos de investigación muestren su oferta tecnológica y de conocimiento en I+D+i para fomentar, potenciar y promocionar la valorización de sus capacidades y resultados de I+D+i; y, por otro lado, que las empresas e instituciones, tanto nacionales como internacionales, puedan buscar, encontrar y dar respuesta en ella a sus demandas en I+D+i, contactar con los grupos de investigación para crear consorcios para proyectos colaborativos UJA-empresa, contratar la licencia de explotación de patentes, etc., posibilitando la incorporación de sus tecnologías y capacidades en sus productos, servicios, procesos, con el fin de mejorar su competitividad.
- Diseño y gestión de una nueva convocatoria de 10 vídeos promocionales (inglés y español) y digipacks para promocionar las capacidades, resultados y equipamiento de 6 grupos y 4 centros de estudios avanzados de investigación.
- Diseño, elaboración y edición de un díptico con los servicios que ofrece la OTRI para las empresas e instituciones con los datos de la oferta I+D+i de los grupos de investigación (redes sociales, web Marketplace) para ferias, jornadas de transferencia, reuniones bilaterales UJA-empresa.
- Diseño, impresión y reedición de la oferta completa y tríptico de la oferta científica-tecnológica-humanística en español y en inglés de diversos sectores productivos.

- **Promoción y difusión de la Oferta I+D+i de la UJA.** Se han llevado a cabo diferentes actuaciones de las que podemos destacar las siguientes:
  - Acciones de marketing digital y comunicación para promocionar, potenciar y difundir la las capacidades y los resultados de los grupos de investigación en: los medios de comunicación (notas de prensa Diario Jaén, Ideal, Viva Jaén, Diario Digital…) las redes sociales (Twitter, Facebook, Google+ y Canal de YouTube), boletines, webs, y plataformas tecnológicas, diseñando y elaborando para ello estrategias de mercadotecnia.
  - Promoción, comunicación y asesoramiento sobre servicios de interés de la UJA para el tejido productivo (prácticas de empresa, servicios centrales de apoyo a la investigación, oferta de másteres, cursos de experto,…)
  - Potenciar la participación en redes, plataformas, convenios marco de colaboración con empresas de los distintos sectores productivos que deseaban trabajar y contratar con la UJA.
  - Difusión y gestión de jornadas, talleres, seminarios, eventos, premios y congresos de carácter tecnológico y del conocimiento relacionados con la transferencia de resultados de investigación.

- **Actividades de comercialización y transferencia.** Se han organizado, promocionado, participado y gestionado 17 actividades de transferencia en los que la OTRI participaba con los grupos de investigación y empresas

basadas en el conocimiento de la UJA manteniendo reuniones bilaterales (networking) B2B Universidad-Empresa con las empresas participantes de las áreas relacionadas. Entre las actividades ejecutadas caben destacar las siguientes:

- Organización de Jornadas de Reuniones Bilaterales B2B de Transferencia de Tecnología UJA-Empresa destacando las celebradas con las empresas Fujitsu, Elaborarium o Polat Makina, así como la celebrada en el marco de Expoliva 2015.
- Participación en Encuentros Bilaterales Sectoriales de Transferencia de Tecnología Universidad-Empresa en los que han participado grupos y centros de estudios avanzados de investigación de las áreas relacionadas. Se ha participado en 8 de los que caben destacar: el Foro Transfiere: 4º Foro Europeo para la Ciencia, Tecnología e Innovación, Día de la Innovación de la Cámara de Comercio de Linares, Día de la Innovación de la Cámara de Comercio de Jaén, Taller de investigación aplicada a la Innovación y a la Competitividad del turismo en el Norte de Marruecos o el II Encuentro Empresarial de la Universidad de Jaén.
- Asistencia y participación en ferias. Se analizaron las distintas ferias a las cuales era interesante asistir con grupos de investigación y empresas basadas en el conocimiento en función de nuestra oferta. En ellas se presentaban la oferta I+D+i de la UJA del sector en concreto. Durante este período se ha participado en Tierra Adentro 2014, Expoliva 2015 y Tierra Adentro 2015.
- Otros eventos de carácter tecnológico y de transferencia.
- Apoyo, asesoramiento y gestión de los grupos de investigación para participar en actividades de transferencia con la OTRI.

- **Detección de demandas y comercialización de la Oferta I+D+i de los grupos de investigación de la UJA**, realizando para ello las siguientes acciones:
  - Durante este período se han mantenido más de 100 visitas y reuniones personalizadas con empresas e instituciones públicas, centros tecnológicos, cámaras de comercio, asociaciones de empresarios,… de los diferentes sectores productivos para promocionar y presentar las capacidades, resultados y servicios de la UJA, detectar sus necesidades y así responder a sus demandas.
  - Asesoramiento, tramitación y gestión de las demandas planteadas a la UJA por empresas de diferentes sectores productivos.
  - Fomento y promoción de sectores donde la Universidad de Jaén tenía potencial, previo análisis de las mismas, haciendo también énfasis en áreas en las que la transferencia no estaba tan desarrollada.
  - Visitas y reuniones de asesoramiento y dinamización con los grupos de investigación de la UJA con el fin de detectar sus necesidades, manteniendo su oferta actualizada, asesorarles en materia de transferencia de tecnología y del conocimiento al tejido productivo, así como aquellos que estaban interesados en contactar con empresas.
  - Introducción, asesoramiento, gestión y tramitación de perfiles tecnológicos de los distintos grupos de investigación, así como respuesta a las demandas planteadas por empresas en plataformas tecnológicas y del conocimiento regional, nacional e internacional.
  - Seguimiento y promoción de las relaciones de la universidad y el entorno socioeconómico en materia de I+D+i para la transferencia de la tecnología y el conocimiento desde la UJA hasta las empresas.

- Promoción e impulso de la interrelación de los grupos de investigación relacionados con los diferentes sectores productivos de la UJA con el tejido empresarial.
- Impartición de conferencias y charlas sobre transferencia de tecnología y conocimiento para impulsar y potenciar la transferencia y la cooperación UJA-empresa.
- Gestión y coordinación de la Plataforma Mercado de Ideas y Tecnologías de Andalucía y Jornadas TTA de la Agencia Andaluza del Conocimiento (CEICE).
- Creación de listas de distribución por sectores productivos y por áreas de conocimiento para comunicar las demandas, jornadas de transferencia,… a los grupos de investigación especializados.
- Participación en grupos de trabajo y foros relacionados: Grupo de Trabajo de Difusión y Comunicación de la Red OTRI Andalucía.

FACULTADES
ESCUELAS

ESCUELA POLITÉCNICA SUPERIOR DE JAÉN

ESCUELA POLITÉCNICA SUPERIOR DE LINARES

FACULTAD DE CIENCIAS DE LA SALUD

FACULTAD DE CIENCIAS EXPERIMENTALES

FACULTAD DE CIENCIAS SOCIALES Y JURÍDICAS

FACULTAD DE HUMANIDADES Y CIENCIAS DE LA EDUCACIÓN

FACULTAD DE TRABAJO SOCIAL

CENTRO UNIVERSITARIO "SAGRADA FAMILIA"- adscrito (ÚBEDA)

2014

2015

ESCUELA POLITÉCNICA SUPERIOR DE JAÉN

ORGANIGRAMA ESCUELA POLITÉCNICA SUPERIOR DE JAÉN

Director: D. Francisco Javier Gallego Álvarez
Secretario: D. Antonio Ángel Moya Molina
Subdirector de Ordenación Académica: Dª. María Isabel Ramos Galán
Subdirector de Planificación Docente: D. Miguel Ángel García Cumbreras
Subdirector de Calidad: D. Juan Manuel Amézcua Ogáyar
Subdirector de Seguimiento y Coordinación de Títulos: D. Jesús de la Casa Hernández
Subdirector de Estudiantes: Dª. Catalina Rus Casas
Subdirector de Relaciones Exteriores, Movilidad y Prácticas Externas: D. Cándido Gutiérrez Montes
Subdirectora de Servicios Informáticos y Comunicación: Dª Lidia Ortega Alvarado

PREMIOS

PREMIOS EXTRAORDINARIOS DE GRADO

- Premio Fin de Carrera en Ingeniería en Organización Industrial: D. Javier Jiménez Campos
- Premio Fin de Carrera en Ingeniería Informática: D. Juan Ángel Sampedro Martínez
- Premio Fin de Carrera en Ingeniería en Geodesia y Cartografía: D. Francisco Javier Venceslá Simón
- Premio Fin de Grado en Ingeniería Eléctrica: D. Pablo Calzado Bravo
- Premio Fin de Grado en Ingeniería Informática: D. Jesús Cuenca López
- Premio Fin de Grado en Ingeniería Mecánica: D. Andrés Fuentes Pinel

XVI EDICIÓN PREMIO INTERNACIONAL FRANCISCO COELLO

- 1) Premio (compartido) a la Tesis Doctoral: D. Juan José Ruiz Lendínez, por la Tesis Doctoral titulada ”Automatización del Control de Calidad Posicional de la Cartografía” y Dª. Alejandra Staller Vázquez, por la Tesis Doctoral titulada ”Modelización de las Deformaciones Corticales en el Salvador Mediante Integración de Datos Geodésicos, Geológicos y Sismológicos”.
- 2) Premio al Proyecto de Fin de Carrera en su modalidad de Grado e Ingeniería Técnica a: Dª. Sandra Uceda Queirós, por el proyecto titulado ”Uso de la realidad aumentada para facilitar la lectura e interpretación de planos”.
- 3) Premio al Proyecto de Fin de Carrera en su modalidad de Máster o Grado Superior a: Dª. Eloisa Baquero Candau, por el proyecto titulado ”Estudio de inundabilidad del Río Jaén en la zona de los Puentes”.

MEJORES EXPEDIENTES DE LOS ALUMNOS DE LA EPSJ QUE HAN FINALIZADO SUS ESTUDIOS EN EL CURSO 2014-15.

- Ingeniería en Geodesia y Cartografía: Francisco Javier Venceslá Simón
- Ingeniería en Organización Industrial: Javier Jiménez Campos
- Ingeniería Industrial: Manuel Lorite Díez
- Ingeniería Informática: Juan Ángel Sampedro Martínez
- Grado en Ingeniería Geomática y Topográfica: Ana Ortega Moral
- Grado en Ingeniería Eléctrica: Pablo Calzado Bravo
- Grado en Ingeniería Electrónica Industrial: Alfonso Manuel Guzmán Quesada
- Grado en Ingeniería Informática: Jesús Cuenca López
- Grado en Ingeniería Mecánica: Andrés Fuentes Pinel

ACTIVIDADES

Día de la Ingeniería

- Jornadas de divulgación de la investigación y la innovación tecnológica, marzo de 2015.
- Actividades deportivas: rutas en bicicleta y campeonatos de futbolín, fútbol 7, pádel y baloncesto 3x3.
- Presentación de la participación de estudiantes de la EPSJ en competiciones tecnológicas, 18 de marzo de 2015.
- Dedicatoria de un ejemplar del Bosque de la Ciencia a la Promoción 2010-14, en recuerdo a D. Leonardo Torres Quevedo.
- Conferencia: "Hablar, pensar y hacer en Ingeniería en la España actual", a cargo de D. Elías Fereres Castiel, Presidente de la Real Academia de Ingeniería.

Talleres

Dentro del programa "Conoce la Ingeniería", se ofrecieron los siguientes talleres orientados a estudiantes de Bachillerato de la provincia en el mes de abril de 2015:

- Taller "Aplicaciones móviles".
- Taller "Energías renovables".
- Taller "Cartografía, drones y satélites".
- Taller "Robótica y automática".
- Taller "Diseño y fabricación".

Ciclo de Conferencias de la EPSJ

- 25 Aniversario de los estudios de Topografía y Geomática:
  - Jornada Técnica de Topcon, 2 de octubre de 2014.
  - Mesa Redonda. Teledetección espacial: presente y futuro, 12 de noviembre de 2014.
  - Sistemas LiDAR para mapeado móvil. Desarrollo de estrategias para el tratamiento de la información, por el Prof. Dr. Pedro Arias Sánchez, Universidad de Vigo. 12 de noviembre de 2014.
  - Serving society with relevant and reliable information from imagery, por Jon Mills, de la Universidad de Newcastle, 19 de noviembre de 2015.
  - Técnicas geomáticas aplicadas a las ciencias ambientales, por el Prof. Dr. Ángel M. Felicísimo, de la Universidad de Extremadura, 28 de noviembre de 2015.
  - Yincana geomática para estudiantes de ESO, 29 de noviembre de 2015.
  - Mesa Redonda: Infraestructuras de Datos Espaciales: retos y tendencias, 4 de febrero de 2015.
  - Cartografía colaborativa: OpenStreetMap, por D. Sergio Sevillano (OSM) y D. Juan Ramón Tamayo (OSM e IGN), 9 de febrero de 2015.
  - Cartografía para la navegación: La perspectiva de Here (Nokia) para la cartogafía digital en su uso, la captura de datos, el tratamiento, simbología, controles de calidad, productos, y creación de comunidades, por D. Pedro Martínez Valenzuela (Here España) y D. Francisco Alcázar (Here España), 11 de febrero de 2015.
  - La importancia de la Geodesia en la construcción de los Sistemas de Navegación Espaciales, por D. Francisco González (Europan Space Agency), 20 de febrero de 2015.
  - Implantación del ETRS89 en España, por D. Javier González Matesanz (Instituto Geográfico Nacional), 24 de febrero de 2015.
  - Talleres Building Information Management (BIM), 12-13 de marzo de 2015:
    - BIM, la información 3D al servicio de la Ingeniería Civil y la construcción, por José Ariza y José Antonio Morán (ASIDEK)
    - Soluciones Topcon para BIM.
    - La tecnología BIM aplicada a infraestructuras y obras civiles, por Francisco Merlo y Eva Cantarero (Bentley).
    - Soluciones Leica para BIM.
  - Las redes de gravimetría absoluta en España (REGA), por D. Eduardo Núñez Maderal (Instituto Geográfico Nacional, 16 de marzo de 2015.
  - Charla-coloquio: Google Maps: Información Geoespacial al servicio de las personas, por D. Ed Parsons (Geospatial Technologist of Google), 24 de marzo de 2015.
  - Tecnologías, servicios e información geo-espacial en las Smart Cities, por D. Jacob Rodríguez Rivero (Endesa), 9 de abril de 2015.

- Taller de UAV: Vuelo y procesamiento de datos, por Javier Cardenal Escarcena y José Luis Pérez García (Departamento de Ingeniería Cartográfica, geodésica y Fotogrametría de la Universidad de Jaén), 16 de abril de 2015.
- Mesa Redonda: Catastro y Propiedad, 22 de abril de 2016.
- Mesa Redonda: Presente y Futuro de la profesión del Ingeniero en Geomática y Topografía, 9 de mayo de 2015.
- Presentación: Relato de los 25 años de Ingeniería Topográfica y Geomática en la Universidad de Jaén, a cargo de D. Pedro J. Castro Guzmán, D. José Luis Mesa Mingorance, D. Antonio M. Ruiz Armenteros, D. José Manuel Valderrama Zafra y D.. Antonio Luque.
- Disaster Risk and Emergency management, por Dª. Sisi Zlatanova (Technical University Delft), martes 12 de mayo de 2015.

- Seminario práctico para alumnos de la EPS sobre Bioinformática utilizando Matlab a cargo del Dr. Huseyin Seker, profesor del departamento de Informática en la Universidad de Northumbria (Newcastle), 15 de abril de 2015.
- Conferencia: "Computational Discovery of Biomarkers in the Post-Genome Era", por el Dr. Huseyin Seker, profesor del departamento de Informática en la Universidad de Northumbria (Newcastle), 15 de abril de 2015.
- Hackathon "Desfragmentando la Identidad", organizado en colaboración con Telefónica, la Universidad Jaén, y la Sociedad Española de Procesamiento del Lenguaje Natural, 16 y 17 de Abril de 2015.

Otras actividades

- Organización, junto con el Vicerrectorado de Estudiantes e Inserción Laboral de la "Jornadas de Orientación Profesional, 2015", destinada a los estudiantes de la EPSJ, abril de 2015.
- Participación en las VI Jornadas de Emprendimiento Universitario, marzo de 2015.
- Participación en el I Foro de Infraestructuras de Transporte y Logística en la provincia de Jaén, organizado por la Diputación Provincial de Jaén, 5 de junio de 2015.
- Participación del equipo moto EPSUJA Team en la Competición Internacional Universitaria MotoStudent en el Circuito de Motorland Aragón en Alcañiz, Teruel, los días 3, 4 y 5 de octubre de 2014.
- Participación del equipo MotoStudent III en Renaciencia, las Jornadas de la Ciencia para Todos celebradas en Úbeda los días 14 y 15 de Abril de 2015.
- Entrevista del equipo MotoStudent III con el alcalde de Jaén, junio de 2015.
- Participación en el programa "Conoce tu Universidad", de visitas de Institutos de Enseñanza Secundaria de Jaén y provincia, enero-febrero 2015.

- Participación en las "Jornadas de puertas abiertas" de la Universidad de Jaén, 6 de junio de 2015.
- Participación en la "Jornada informativa sobre acceso y admisión a la Universidad" para mayores de 25, 40 y 45 años.
- Participación en el "Campus inclusivo" de la Universidad de Jaén, 14 de julio de 2015.
- Celebración del Acto académico del Día de la Ingeniería: Entrega de premios a los mejores expedientes y medallas a los nuevos doctores, 19 de marzo 2015.
- Jornada de presentación del EPS-UJA Team formado por alumnos de la Universidad de Jaén para la participación en competiciones de ingeniería.
- Asamblea de la Junta de Alumnos de la EPSJ el 10 de diciembre de 2014.
- Acto de graduación a los alumnos del Grado en Ingeniería Geomática y Topográfica, Grado en Ingeniería Informática, Grado en Ingeniería Mecánica, Grado en Ingeniería Eléctrica, Grado en Ingeniería Electrónica Industrial y Grado en Ingeniería en Organización Industrial, mayo 2015.

Intervención del equipo de gobierno en actividades organizadas por otras instituciones u organismos:

- Participación de Lidia Ortega Alvarado en la reunión de la CODDII (Conferencia de Directores y Decanos de Ingeniería Informática), noviembre de 2014.

Personalidades que visitaron la Universidad de Jaén invitadas por la EPSJ.

- D. Elías Fereres Castiel, Presidente de la Real Academis de la Ingeniería, 19 de marzo de 2015.

Día de la Ingeniería, 19 de marzo de 2015

Participación de equipo Motostudent III en Renaciencia, Úbeda, marzo de 2015

Celebración del 25 aniversario de los estudios de Topografía y Geomática

ESCUELA POLITÉCNICA SUPERIOR DE LINARES

Organigrama institucional de la Escuela Politécnica Superior de Linares

Director: Sebastián García Galán

Subdirector de las Titulaciones de Minas y Civil: Vicente López Sánchez Vizcaíno

Subdirector de las Titulaciones Industriales: Manuel Valverde Ibáñez

Subdirector de las Titulaciones de Telecomunicaciones: Pedro Vera Candeas

Subdirectora de Calidad y Atención a la Discapacidad: Esther M. García Caballero

Subdirector de Relaciones Institucionales e Infraestructuras de Investigación: Ruperto Bermejo Román

Secretario: Antonio J. Sáez Castillo

Premios Fin de Carrera

Premios Extraordinarios de Grado

- D. Blas Ruiz Fuentes (Grado en Ingeniería Civil)
- D. Pedro Javier Lloreda Jurado (Grado en Ingeniería Química Industrial)

Cursos, Seminarios y Conferencias organizadas por el Centro

- XVII Curso de Geotecnia Aplicada
- Conferencia-Show "Ciencia e Ingeniería. Disciplinas básicas para la magia", por el Dr. Javier Hernández Andrés
- Micro-encuentros con investigadores
- Taller "La Ingeniería en Acción"
- Talleres para estudiantes de ESO "Descubre la ingeniería"
- Cursos de Nivelación de Química, Dibujo Técnico y Matemáticas para estudiantes que inician estudios
- Talleres Prácticos de Introducción a la Ingeniería *"Maravillas de la ingeniería"*
- Ciclo de Talleres bajo el lema *"La ingeniería: una apuesta de empleo de futuro"*
- Taller de Cata de Aceites de Oliva Vírgenes, a cargo de los profesores D. Diego Fernández Valdivia y D.ª Teresa Cotes Palomino
- Taller de Enología, a cargo del profesor de la Universidad de Sevilla, D. Francisco Heredia J. Mira
- Symposium on Advanced Ceramic Materials and Sustainability
- Curso de MDT
- Conferencia "Real-time Positioning and Application of RFID"
- Presentación del software TADIL para el desarrollo de estudios previos y estudios informativos completos de carreteras, autovías y autopistas

Intervención del Equipo de Gobierno del Centro en actividades organizadas por otras instituciones u organismos

- Jornada formación Delegados y Subdelegados Organizadas por el Vicerrectorado de Estudiantes e Inserción Laboral
- Conferencia sobre Erasmus y movilidad internacional
- Jornadas Técnicas de Formación de Informadores. Organizadas por el Secretariado de Formación Permanente, en colaboración con la EPS de Linares
- Día de la Movilidad Nacional. Organizadas por el Vicerrectorado de Estudiantes e Inserción Laboral, en colaboración con la EPS de Linares
- Día del Emprendedor. Organizadas por el Vicerrectorado de Estudiantes e Inserción Laboral, en colaboración con la EPS de Linares
- Jornadas de orientación profesional. Organizadas por la EPSL y el Vicerrectorado de Estudiantes e Inserción Laboral
- Jornada Técnica sobre "Infraestructuras del transporte por carretera: conservación y mantenimiento
- Colaboración en la campaña "Linares, ciudad universitaria" impulsada por el Ayuntamiento de Linares
- Programa *"Conoce tu universidad"*, organizado por el Vicerrectorado de Estudiantes e Inserción Laboral
- Jornada de puertas abiertas para familiares de estudiantes de segundo de bachillerato, organizada por el Vicerrectorado de Estudiantes e Inserción Laboral y por la Escuela Politécnica Superior de Linares
- Conferencias de Directores
- Reuniones con Colegios/Asociaciones Profesionales de Ing. Industrial, Ing. Telecomunicación, Ing. Téc. Telecomunicación, Ing. Téc. Minas, Ing. Téc. Obras Públicas e Ing. de Caminos, Canales y Puertos
- Reuniones con Orientadores, profesorado y estudiantes de enseñanza secundaria de la provincia de Jaén y áreas de influencia
- Reuniones con AMPAS de enseñanza secundaria de la provincia de Jaén

Personalidades que visitaron la Universidad de Jaén invitadas por los Centros

- D. Miguel Ángel Val, de la UPM
- D. Pablo Sáez, de ACEX
- D. Alberto Bardesi, de REPSOL
- D. Tomás Quesada Jiménez, de ACTISA
- D. Francisco José Heredia Mira, de la Universidad de Sevilla
- D. Javier Hernández Andrés, de la Universidad de Granada
- D. Marek Pola, de la Universidad de Pardubice (República Checa)
- D. Ángel Rodríguez Soto
- D. Manuel Torres Criado, de IN SITU TESTING
- D. Marcelo De Vicenzy Fabetti, de IGEOTEST
- D. Javier Mata Garrido, de GEOMAGA
- D.ª Paz Navarro Gancedo
- D.ª Carmen Fernández Riera, de Dragados y Construcciones

- D. Juan Manuel Galdón Requena, de INICE
- D. Manuel Plaza García, de PILOSUR
- D. Manuel Plaza García, de GEOTERMINA PILOSUR
- D. José Luis Arcos Álvarez, de RODIO-KRONSA
- D. Jesús Medina Tirado, de TERRABAUER
- D. José Candela González, de TERRATEST
- D. José Luis Fernández Salso, de GEOTECNIA ESTRUCTURA SL
- D. Laureano Cornejo Álvarez
- D. José María Echave Rasines
-

Foto de familia de la comunidad universitaria EPS de Linares. Despedida de la sede de Alfonso X el Sabio.

Actividades de promoción de titulaciones

Visitas técnicas de estudiantes a instalaciones

Actividades de extensión universitaria

Acto de graduación de estudiantes

FACULTAD DE CIENCIAS DE LA SALUD:

A) Organigrama Institucional

Decano: Mª José Calero García
Secretaria: Carmen Álvarez Nieto
Vicedecano General e Inserción Laboral: José Miguel Barreda Pitarch
Vicedecana de Enfermería: José Gutiérrez Gascón
Vicedecano de Fisioterapia: Francisco Javier Molina Ortega
Vicedecana de Calidad y Planificación: Mª Luisa Grande Gascón
Vicedecano de Relaciones Internacionales, Relaciones Institucionales y Proyección Social: Nabil Benomar El-Bakali

B) Premios Extraordinarios de Grado

Grado Enfermería
- **Mª del Pilar Cazalilla López**
- **Rocío Martínez Yébenes**

Grado Fisioterapia
- **Lucía Lorite López**

C) Actividades

Cursos, Seminarios y Conferencias organizados por el Centro

- Organización de Seminarios de Tutorización para el Trabajo de Fin de Grado en Enfermería.

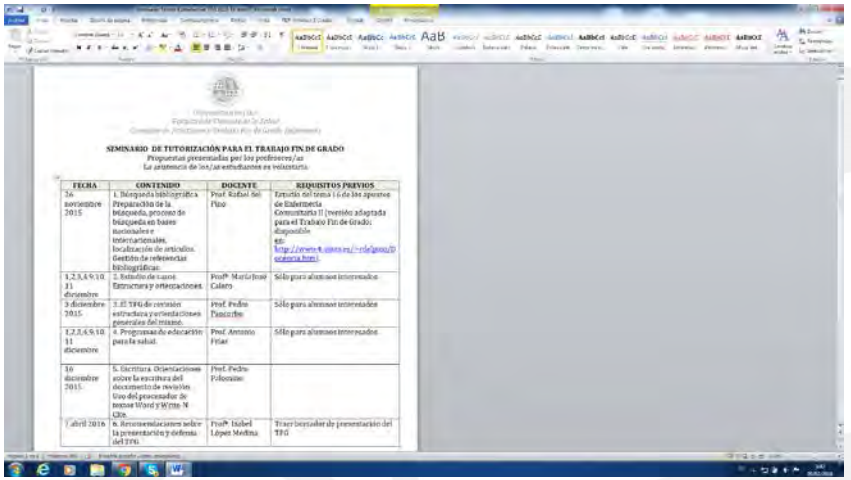
SEMINARIO DE TUTORIZACIÓN PARA EL TRABAJO FIN DE GRADO

FECHA	CONTENIDO	DOCENTE	REQUISITOS PREVIOS
26 noviembre 2015	1. Búsqueda bibliográfica: Preparación de la búsqueda, proceso de búsqueda en bases nacionales e internacionales, localización de artículos. Gestión de referencias bibliográficas.	Prof. Rafael del Pino	Estudio del tema 1 de los apuntes de Enfermería Comunitaria II (versión adaptada para el Trabajo Fin de Grado) disponible en: http://www.ujaen.es/~rdelpino/Documentos.html
1,2,3,4,9,10, 11 diciembre	2. Estudio de casos: Estructura y orientaciones.	Profª María José Calero	Sólo para alumnos interesados
3 diciembre 2015	3. El TFG de revisión: estructura y orientaciones generales del mismo.	Prof. Pedro Pancorbo	Sólo para alumnos interesados
1,2,3,4,9,10, 11 diciembre	4. Programas de educación para la salud.	Prof. Antonio Frías	Sólo para alumnos interesados
10 diciembre 2015	5. Escritura. Orientaciones sobre la escritura del documento de revisión. Uso del procesador de textos Word y Write-N Cite.	Prof. Pedro Polonino	
Abril 2016	6. Recomendaciones sobre la presentación y defensa del TFG.	Profª Isabel López Medina	Traer borrador de presentación del TFG

- Organización Seminario Docente sobre Movilidad para estudiantes de Grado en Fisioterapia. Ponente: Vicedecana de Calidad y Relaciones Internacionales de la FCSS. Destinatarios: Estudiantes de 2º y 3º curso de Grado en Fisioterapia y de Grado en Enfermería. Universidad de Jaén, 7 y 8 de Noviembre de 2014.

- I JORNADAS TRANSDISCIPLINARES DE DAÑO CEREBRAL ADQUIRIDO DE JAÉN, 14 Y 15 DE NOVIEMBRE 2014.

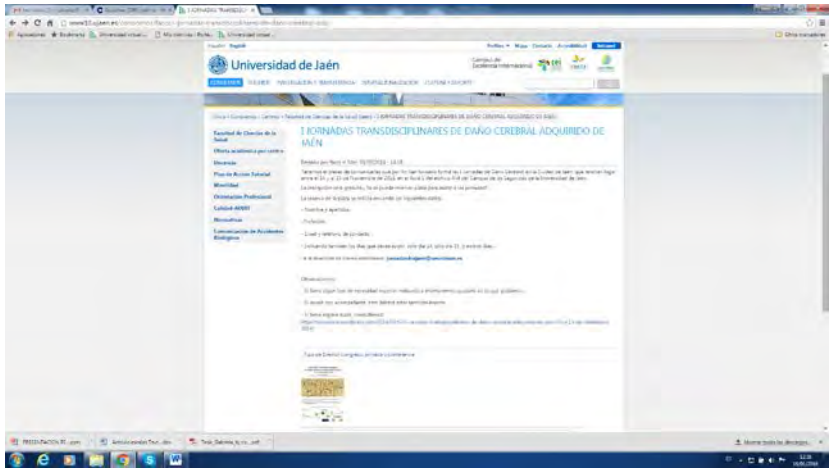

- Exposición, Charlas y Sesión Interactiva de la República Árabe Saharaui Democrática (RSAD). 20 Febrero 2015.

- Conferencia Día Patrón Facultad de Ciencias de la Salud, 9 Marzo de 2015.

- Jornadas de atención al costalero. 16 Marzo 2015.

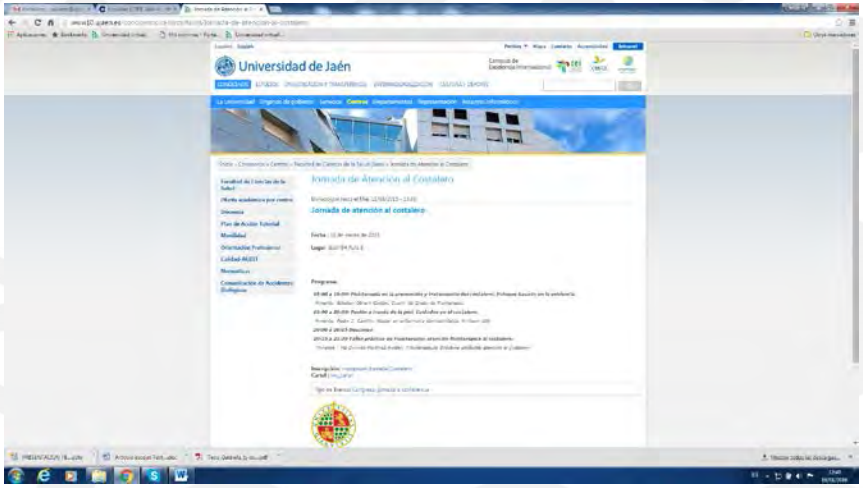

- Seminario Docente. Visita de Internos del Centro Penitenciario Jaén II. 20 Marzo de 2015.

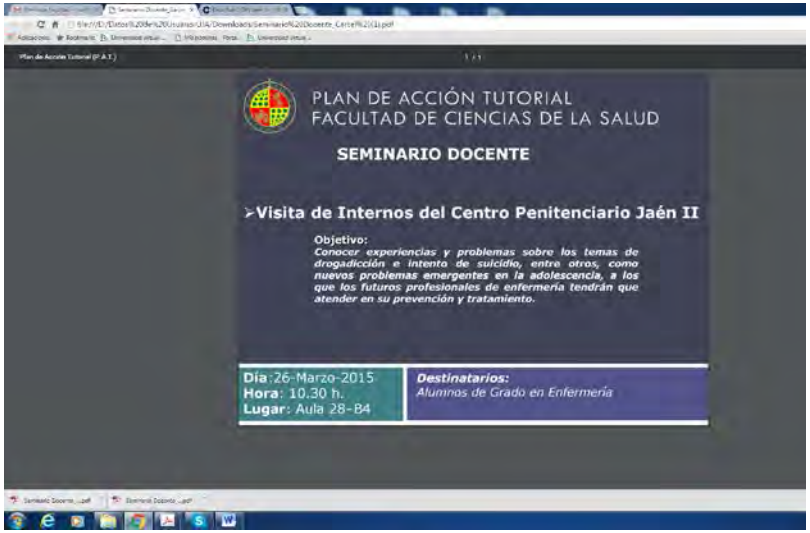

- Seminario Docente. Nursing care for children in the community - a UK perspective'. David Pontin. Universidad de South Wales (Reino Unido).

- Seminario Docente. Profesora Sarah-Jean Ryan. Universidad de Brighton (Reino Unido). 8 Abril 2015.

- Reunión Informativa. Renovación de la Acreditación de los Grados en Enfermería y Fisioterapia. 22 Abril 2015.

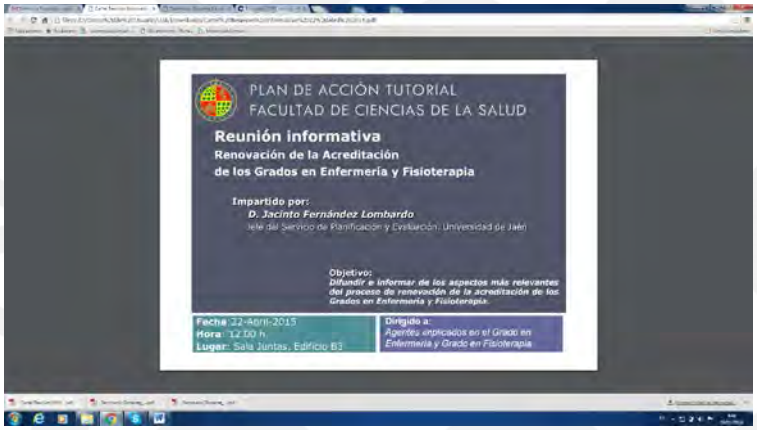

- Conferencia a cargo de Aminetu Haidar (رادي ح وتنمأ) sobre los Derechos Humanos en el Sáhara Occidental. 22 Abril de 2015.

- Jornadas de Orientación Profesional 2015, celebradas el 15 de Abril de 2015.

Intervención del Equipo de Gobierno del Centro en actividades organizadas por otras instituciones u organismos:

- Reuniones diversas a lo largo del Curso de la Conferencia Nacional de Decanas y Decanos de Centros Universitarios de Enfermería y de la Conferencia Andaluza de Decanas y Decanos de Facultades de Enfermería y Ciencias de la Salud.
- Orientación a estudiantes sobre PROGRAMAS DE MOVILIDAD.
- Jornadas de Recepción de Estudiantes de Nuevo Ingreso.
- Publicidad MOVILIDAD SICUE/SÉNECA.
- Información estudiantes sobre plazo certificación NIVEL DE IDIOMAS.
- Participación de la Facultad de CC de la Salud en el Día de la Enfermería, organizada por el Colegio de Enfermería de Jaén, con la intervención del Decano de la Facultad el Dr. D. Alfonso J. Cruz Lendínez.
- Difusión del VI Jornadas de Emprendimiento de la Universidad de Jaén 2015 a través de la web del Centro.
- Oferta de 9 asignaturas en segundo idioma dentro del programa PATIE (1 nivel 3, 3 nivel 2 y 6 nivel 1).
- Informe año 2014 del Plan Estratégico (2011-2014) de la Facultad de Ciencias de la Salud.
- Festividad de San Juan de Dios, organizada por el Ilustre Colegio Oficial de Enfermería de Jaén. Jaén, 8 de Marzo de 2015.
- Curso: La dirección de los TFG desde un enfoque multidisciplinar: procedimientos, metodología y evaluación. Un análisis desde diferentes Centros, áreas y titulaciones. Organizado por la Universidad de Granada. Ponente: Decana de la Facultad la Dra. Mª José Calero García (3 horas). Ceuta, 9-12 febrero 2015.

Personas que visitaron la Universidad de Jaén invitadas por el Centro:

- Visita del profesor de la Universidad de Glamorgan: David Pontín. Para impartir docencia en el Máster de Investigación e Innovación en Salud, Cuidados y Calidad de Vida, 24-25 Febrero de 2015.

Máster Universitario en Investigación e Innovación en salud, cuidados y calidad de vida

CURSO 2014/2015

FACULTAD DE CIENCIAS EXPERIMENTALES

Organigrama institucional de la Facultad

Decano: Fermín Aranda Haro
Secretario: Pedro Lorite Martínez
Vicedecana de Asuntos Generales: Encarnación Ruiz Ramos
Vicedecana Titulación Biología: Gracia María Liébanas Torres
Vicedecana Titulación de Química: Paloma Arranz Mascarós
Vicedecano Titulación de Ciencias Ambientales: Ginés Alfonso de Gea Guillén
Vicedecana de Estudiantes: Carmen Raquel Caballero Águila
Vicedecano de Calidad y Planificación Estratégica: Alfonso María Carreras Egaña

Premios fin de carrera

Premio Extraordinario del Grado del Grado de Biología: Cristina Cobo Huesa

Premio Extraordinario del Grado del Grado de Química: María González Cabrera

Actividades SAN ALBERTO MAGNO.

- Intervención de la Sr. Decano de la Facultad.
- Memoria del curso 2013-2014.
- Conferencia titulada **"**La obra de Ignaz P. Semmelweis (1861), como paradigma del Método", a cargo del Prof. Dr. D. Gerardo Álvarez de Cienfuegos López, Catedrático de microbiología de la Universidad de Jaén.
- Entrega de Premios y Distinciones.
  - Premios extraordinarios de grado.
  - Imposición de Medallas a los nuevos doctores.
  - Premios concurso de fotografía.
- Intervención del Sr. Rector Magnífico de la Universidad de Jaén D. Juan Gómez Ortega.

Cursos, Seminarios y Conferencias organizados por el Centro

Charla-coloquio: "Programas de movilidad internacional": 19-11-2014
Charla: "Prevención de riesgos laborales y seguridad en los laboratorios para estudiantes de trabajo fin de grado": 21-11-2014

Jornadas de Orientación Profesional. Talleres: 13/4/2015

Jornadas de Orientación Profesional. Charla-coloquio: "EL AMBIENTÓLOGO Y LAS SALIDAS PROFESIONALES". 21/4/2015

Jornadas de Orientación Profesional. Charla-coloquio: "EL QUÍMICO Y LAS SALIDAS PROFESIONALES". 9/4/2015

Charlas-coloquio para Biología, CC. Ambientales y Química

Charla-coloquio:"Conoce tu universidad vive tu universidad": 21-9-2015
Charla-coloquio: "Recursos informáticos de la Universidad de Jaén": 21-9-2015
Charla-coloquio: "¿Qué es el programa de alfabetización informacional de la BUJA?" 22-9-2015
Charla-coloquio: "Acredita de nivel de idiomas B1/B2: Centro de Estudios Avanzados en Lenguas Modernas": 22-9-2015
Charla-coloquio: "Plan de acción tutorial: inscríbete y participa" 23-9-2015
Charla-coloquio: "¿Por qué estudiar biología, ciencias ambientales o química?": 24-9-2015
Charla-coloquio: "Prevención de riesgos laborales y seguridad en los laboratorios" 25-92015

Taller: "Profesores con estrategias que incrementan el éxito de los alumnos": 12 al 14-1-2015
Taller: "Profesores con estrategias que incrementan el éxito de los alumnos": 8 al 10-6-2015
Taller: "Introducción a los cuatro tipos de ABP para trabajar en Ciencias". 9-7-2015

Conferencia: "La importancia de los datos botánicos en la recuperación de áreas incendiadas". Dr. D. Francisco Valle Tendero. Catedrático de Botánica de la Universidad de Granada. 9-2-2015

Conferencia: "Desafíos en catálisis heterogénea: Desde el diseño de los materiales hasta su reactividad química". Dr. D. Avelino Corma Canós. Profesor de investigación del Instituto de Tecnología Química (CSIC). Premio Príncipe de Asturias de Investigación Científica y Técnica 2014. 25-2-2015

Conferencia: "Sistemas de gestión de calidad. Normas ISO". Juan Alonso Montoro Ramiro. 03-3-2015

Conferencia: "Náufragos en las rocas: La conservación de la flora y vegetación de los suelos especiales". Dr. D. Juan Francisco Mota Poveda. Universidad de Almería. 7-3-2015.

Conferencia: "Aplicaciones clínicas de RMN en metobonómica: Caracterización del perfil metabólico asociado a la malnutrición infantil". Dr. D. Jordi Mayneris Perxachs. University of Reading. UK. 14-4-2015.

Conferencia: "Integración de los sistemas de gestión de la calidad ambiental". Dª Silvia Ortega Algar. 20-4-2015.

Conferencia: "Los cambios ambientales: Una visión desde los Polos". Dr. D. Jerónimo López Martínez. Universidad Autónoma de Madrid. 14-5-2015

Seminario: "Arqueología y Química: un matrimonio productivo". 2-7-2015.

Conferencia: "Innovación docente en Ciencias: experiencia en enseñanza universitaria basada en metodología docente". 8-7-2015

Conferencia: "Diseño de proteínas recombinantes dirigidas a la neutralización del VIH". Dr. D. Francisco Conejero Lara. Universidad de Granada. 6-11-2015

Conferencia: "Tendencias de la química en la industria". D. Antonio Tornero Martos. Parque Tecnológico de Valencia. 6-11-2015.

Conferencia: "Genética aplicada a la investigación criminal". D. Francisco José Cobos Rebollo. Brigada Provincial de la Policía Científica de Sevilla. 10-11-2015.

Conferencia: "Química aplicada a la investigación criminal". D. Antonio Luis Güi Palomo.
10-11-2015

Conferencia: "Poliaminas y química médica". Dr. D. Enrique Víctor García-España Monsonis. Universidad de Valencia

VI CONCURSO DE FOTOGRAFÍA, FOTOMONTAJE Y DISEÑO DIGITAL dirigido a estudiantes, PDI y PAS de la Facultad de Ciencias Experimentales y personas nacidas o residentes en la provincia de Jaén. 15/11/2014.

Intervención del Equipo de Gobierno del Centro en actividades organizadas por otras instituciones u organismos

Asistencia del Decano de la Facultad al Congreso UNIVEST'15, Gerona 9-10 julio 2015.
Asistencia del Vicedecano de Calidad al Congreso UNIVEST'15, Gerona 9-10 julio 2015.
Asistencia del Secretario de la Facultad al Congreso INTED2015, Madrid 2-4 marzo 2015
Asistencia de la Vicedecana de Biología al Congreso INTED2015, Madrid 2-4 marzo 2015
Asistencia del Secretario de la Facultad al Congreso ICERI2015, Sevilla 16-18 noviembre 2015
Asistencia de la Vicedecana de química a la reunión de la Conferencia de Decanos de Química, Madrid 28-1-2015.
Asistencia del Decano de la Facultad a la reunión de la Conferencia de Decanos de Química, Madrid 14-7-2015.
Asistencia del Decano de la Facultad a la reunión de la Conferencia de Decanos de Biología, Sevilla 12-6-2015.
Asistencia del Decano de la Facultad a la reunión de la Conferencia de Decanos de Biología, Madrid 19-11-2015.
Asistencia del Decano de la Facultad a la reunión de la Conferencia de Decanos de Ciencias Ambientales, Córdoba 21-11-2015.

"XXVII Exposición de setas y plantas de Jaén". Asociación Micológica Lactarius.

"International Workshop on Fixed Point Theory and its applications". Departamento de Matemáticas. Universidad de Jaén.

FACULTAD DE CIENCIAS SOCIALES Y JURÍDICAS

Organigrama institucional de la Facultad

Decano	Luis Javier Gutiérrez Jerez
Secretaria	Trinidad Vázquez Ruano Isabel Ramos Vázquez desde uno de mayo de 2015
Vicedecana de la facultad	Mª Isabel Ortega Díaz
Vicedecana de Estudiantes	María Teresa Pérez Giménez
Vicedecana/o de Derecho	Isabel Ramos Vázquez José Antonio López García desde uno de
Vicedecana de Empresa	Rocío Martínez Jiménez
Vicedecana de Ordenación Académica	Mª Paz Horno Bueno
Vicedecana de Comunicación y Relaciones Institucionales	Mª José Carazo Liébana
Vicedecano de Investigación e Innovación	Mª Virtudes Alba Fernández
Vicedecano/a de Relaciones y Programas Internacionales	José Antonio López García Laura Marín Cáceres desde uno de mayo de 2015
Vicedecano/a de Prácticas de Empresa e Inserción Laboral	Susana de la Casa Quesada Miguel García Guindo
Vicedecana de Calidad y Planificación	Antonia Oya Lechuga

Premios fin de carrera

De acuerdo con la Normativa para la concesión de Premios Extraordinarios de Grado, aprobada por el Consejo de Gobierno el día 2 de noviembre de 2006, este Decanato ha resuelto conceder tal premio de entre los estudiantes que finalizaron estudios en el curso 2014-2015, a:

Grado en Administración y Dirección de Empresas:

Comino Jurado, María

Grado en Derecho:

Torres Fernández, María Isabel

Grado en Finanzas y Contabilidad

Desierto

Grado en Gestión y Administración Pública:

Díaz Valdivia, Lázaro

Grado en Relaciones Laborales y Recursos Humanos:

Bayón Pérez, Jessica

Grado en Turismo:

Molina Reyes, Silvia

Grado en Estadística y Empresa:

Megías Cantero, María Teresa

LADE+Licenciatura en Derecho:

Carrasco Herrera, Isabel

Cursos, Seminarios, Conferencias y demás actividades organizadas por el Centro

Cursos

- ✓ **Congreso Nacional de Fiscalidad de Úbeda,** 9 y 10 de febrero de 2015. Colabora la Facultad de Ciencias Sociales y Jurídicas
- ✓ **Curso de verano UNIA 2015: "España y el espacio ultraterrestre: retos institucionales, jurídicos y tecnológicos"** del 24 al 26 de agosto de 2015. Colabora la Facultad de Ciencias Sociales y Jurídicas
- ✓ **Curso de verano UNIA 2015: "El nuevo Código Penal reformado a debate"**, desde el 7 hasta el 10 de septiembre de 2015. Colabora la Facultad de Ciencias Sociales y Jurídicas.
- ✓ **Curso de verano UNIA 2015: "Las Administraciones públicas ante las reformas: balance y nuevos retos"** del 9 al 11 de septiembre de 2015. Colabora la Facultad de Ciencias Sociales y Jurídicas

Seminarios

- ✓ **Seminario internacional de innovación educativa y fomento de la cultura emprendedora: "Economía y movimientos sociales mexicanos en defensa del territorio y los bienes naturales",** 22 de octubre de 2014. Colabora: Facultad de Ciencias Sociales y Jurídicas.
- ✓ **Seminario del Programa de Doctorado en Derecho Público:**

- "Sistemas penitenciarios en Latinoamérica", 12 de noviembre de 2014.
- "Percepción psicológica de la realidad y la previsibilidad en el delito imprudente", 14 de noviembre de 2014.
- "Primaveras árabes y nuevas constituciones: el problema de la compatibilidad entre el (los) Islam (es) y los derechos humanos",19 de noviembre de 2014.
- "Las sanciones administrativas: la frontera entre el Derecho Penal y el Derecho administrativo sancionador",20 de noviembre de 2014.
- "El método del derecho comparado", 21 de noviembre de 2014.
- "Civil law versus Common Law", 28 de noviembre de 2014.
- "La interpretación jurídica", 1de diciembre de 2014.
- "El 9 de noviembre: hechos y fundamentos de Derecho", 12 de diciembre de 2014.

Colabora Facultad de Ciencias Sociales y Jurídicas.

✓ **Seminario "Ética, Derecho y Deporte",** 1 de diciembre de 2014.Colabora Facultad de Ciencias Sociales y Jurídicas. .

✓ **Seminario Hispano-Polaco: "Derecho de la competencia y publicidad, perspectiva en el sector agroalimentario"**,11 de febrero de 2015. **Colabora Facultad de Ciencias Sociales y Jurídicas**

✓ **Seminario Europeo sobre mercados de trabajo en la Europa desarrollada y protección por desempleo: moneda de cambio para la precariedad**, 12 de febrero de 2015. **Colabora Facultad de Ciencias Sociales y Jurídicas.**

✓ **Seminario de actualización docente: "Las justicia constitucional en Perú"**,23 de febrero de 2015. **Colabora Facultad de Ciencias Sociales y Jurídicas.**

✓ **Seminario sobre temas de actualidad jurídica:**

- "La fragilidad del engorde de los Estatutos de Autonomía",20 de abril de 2015
- "Filiación y paternidad. Al hilo de la demanda interpuesta contra el Rey", 27 abril de 2015.
- "Derecho e Internet. La denominada <<tasa google>> de los editores on line", 29 de abril de 2015.
- "Ciudad y Derecho",29 de abril de 2015.

Colabora Facultad de Ciencias Sociales y Jurídicas.

Conferencias

✓ **Conferencia: "La Caja Rural y la promoción empresarial en la provincia de Jaén"**. Martes 25 de Noviembre de 2014. Impartida por: D. Enrique Acisclo Medina, Director General de Caja Rural de Jaén. Colabora: Facultad de Ciencias Sociales y Jurídicas

✓ **Conferencia "El Proyecto de Ley de Jurisdicción voluntaria de 1 de agosto de 2014",** el 26 de Noviembre de 2014 .Impartida por: Prof. Dr. D. Antonio Fernandez de Buján y Fernandez, Catedrático de Derecho Romano de la Universidad Autónoma de Madrid Colabora: Facultad de Ciencias Sociales y Jurídicas

✓ **Conferencia "El análisis de algunos actos de competencia desleal",** el jueves 11 de diciembre de 2014.Impartida por DR. D. Carlos Lema Devesa, Catedrático de Derecho Mercantil en la Universidad Complutense de Madrid. Colabora: Facultad de Ciencias Sociales y Jurídicas

Conferencia "La tutela judicial de la discrecionalidad ambiental", el viernes 23 de enero de 2015. Impartida por D. Joaquín García Bernaldo de Quirós, Magistrado en excedencia y socio de "Ramón y Cajal Abogados". Colabora: Facultad de Ciencias Sociales y Jurídicas

- ✓ **Conferencia "El amparo ante el Tribunal Europeo de Derechos Humanos"**, viernes 23 de enero de 2015.Impartida por DR. D. Javier García Roa, Catedrático de Derecho Constitucional de la Universidad Complutense de Madrid. Colabora: Facultad de Ciencias Sociales y Jurídicas

- ✓ **Conferencia "La fiscalidad internacional y comunitaria del aceite de oliva"**, el miércoles 4 de febrero de 2015.Impartidad por Dr. D. Ramón Rodolfo Soler Belda, Abogado de reconocido prestigio en el ámbito fiscal. Colabora: Facultad de Ciencias Sociales y Jurídicas

- ✓ **Conferencia "Big Data"**, el viernes 27 de febrero de 2015.Impartida por Dª. Maria José del Jesús Díaz, profesora del Departamento de Informática de la Universidad de Jaén.

- ✓ **Conferencia "El ejercicio de la actividad mediadora en la abogacía dentro del ámbito del Derecho Privado"**, el lunes 9 de marzo de 2015 .Impartida por Dª Angela Dominguez Benítez, abogada del Ilustre Colegio de Abogados de Sevilla. Experta en mediación. Socio procesalista en el despacho Martinez –Echevarría Abogados. Colabora: Facultad de Ciencias Sociales y Jurídicas

- ✓ **Conferencia "Foreign investments in global environment"**, el 5 de mayo de 2015.Impartida por Prof. Dr. Jerzy Rozansky, Universidad de Lödz, Polonia.

Jornadas

- ✓ **Jornada sobre la elaboración y Defensa del Trabajo Fin de Grado**, 2, 9 y 16 de marzo de 2015.

- ✓ **Jornadas de orientación profesional**, el 14 y 15 de abril de 2015.

- ✓ **XI Observatorio de la globalización de la Universidad de Jaén.** *"El voluntariado social: un instrumento eficaz para superar la crisis global"*, 23 abril de 2015. Colabora: Facultad de Ciencias Sociales y Jurídicas.

- ✓ **I Jornada de Estadística, "La estadística desde otro punto de vista"**, 28 de abril de 2015. Colabora la Facultad de Ciencias Sociales y Jurídicas.
- ✓ **Jornadas "Calidad democrática en la Administración Local y Nuevos Derechos de la ciudadanía"**, el 7 de mayo de 2015. Colabora: Facultad de Ciencias Sociales.

- ✓ **Herramientas para la publicación de artículos en revistas de impacto en el ámbito de las Ciencias Sociales**, el 26 y 27 de mayo de 2015.

Otras actividades organizadas por el Centro

- ✓ **Solemne acto de entrega de Diplomas a alumnos que superaron con éxito Dobles Titulaciones Internacionales** de la Facultad de Ciencias Sociales y Jurídicas, 2 de febrero de 2015.

- ✓ **Presentación del libro "Defensores del pueblo y Derechos estatutarios. Teoría y práctica en España e Italia"** 6 de febrero de 2015.

- ✓ **IX Ciclo de Cine judicial**, 9,16 y 23 de abril de 2015.

- ✓ **Talleres de Debates Jurídicos**, durante abril y mayo de 2015.

Convocatoria de premios

- ✓ **VII Premio de Emprendimiento.** La Facultad participa activamente concediendo tres premios en la modalidad 1 BANCO DE IDEAS (Facsoc Emprende). Los premiados fueron:
  1º. Juan Ángel Medina Sánchez
  2º. Francisco Cívico Morales
  3º. Juan Parras Armenteros y Ana Moral Valderrama

- ✓ **Olimpiada de Economía**. Participación de la Facultad en la organización. Los premiados fueron:
  1º. Patricio Palomares Pérez Centro Los Cerros (Úbeda)
  2º. Celia Moreno Espinilla Centro Huarte de San Juan, Linares
  3º. Cristina de Toro Vargas-Machuca Centro Guadalimar (JAEN).

- ✓ **Premio al mejor trabajo** dentro del **IV Certamen del Sur "Incubadora de Sondeos y Experimentos".** otorgado por la Facultad de Ciencias Sociales y Jurídicas de la Universidad de Jaén. Este certamen ha sido convocado por el departamento de Estadística e Investigación Operativa de la Universidad de Granada.

Intervención del Equipo de Gobierno del Centro en actividades organizadas por otras instituciones u organismos

- ✓ **Asistencia a las Jornadas de Recepción de alumnos de nuevo curso**, septiembre. Todo el equipo decanal

- ✓ Asistencia a la **Conferencia de Decanos de Economía y Empresa de Andalucía y Canarias**. 16 y 17 de abril de 2015 en la Universidad de Málaga. Mª Isabel Ortega Díaz, Vicedecana de la Facultad y Rocío Martinez Jimenez, Vicedecana de Empresa.

- ✓ Asistencia a la Semana Cultural del Colegio Guadalimar, el día 19 de marzo de 2015 para impartir una sesión sobre Salidas Profesionales de las titulaciones de la Facultad.

- ✓ **XXXVI Pleno Ordinario y XXIV Pleno Extraordinario de la Asociación Española de Alumnos de Ciencias Económicas y Empresariales**, los días 5 al 8 de Marzo. La Facultad colabora en el evento financiando la asistencia del delegado General de Alumnos, D. Jesús Ángel Santacruz Roco y de Azahara Cabrera Crespo, representante de alumnos en la Junta de Facultad.

- ✓ **VIII Congreso Nacional de Derecho (CONEDE)**, los días 11 al 15 de Marzo de 2015. La Facultad colabora en el evento financiando la asistencia del delegado General de Alumnos, D**.** Jesús Ángel Santacruz Roco y de Inmaculada Calatrava Ramirez, representante de alumnos en la Junta de Facultad.

- ✓ Asistencia a **curso de verano " Las Administraciones Publicas ante la reforma: balance y nuevos retos"** ,9 y 10 de septiembre de 2015.Luis Javier Gutierrez, Decano.

- ✓ Asistencia a reunión con el Director de Academia de Guardia Civil y Acto Conmemorativo 171 Aniversario Fundación, Baeza 22 de mayo de 2015.Luis Javier Gutierrez Jerez, Decano.

- ✓ Asistencia a acto sobre Derecho del Deporte, en la Real Academia de San Dionisio, Jerez de la Frontera, 5 y 6 de mayo de 2015. Luis Javier Gutierrez Jerez, Decano.

- ✓ Asistencia a reunión de trabajo en Ilustre Colegio de Abogados de Jerez de la Frontera y a conferencia Real Academia de San Dionisio en ultima sesión de curso de derecho del deporte,18 al 20 de mayo de 2015. Luis Javier Gutierrez Jerez, Decano.

- ✓ Asistencia a reunión de trabajo sobre ordenación de estudios de abogacía, Málaga, 25 de junio de 2015. Luis Javier Gutierrez Jerez, Decano.

Personalidades que visitaron la universidad de Jaén invitadas por los Centros

- ✓ PADRE ÁNGEL, Presidente y fundador de la Fundación Mensajeros de la Paz

- ✓ ENRIQUE ACISCLO MEDINA, Director General de Caja Rural de Jaén

- ✓ ANTONIO FERNANDEZ DE BUJAN Y FERNANDEZ, Catedrático de Derecho Romano de la Universidad Autónoma de Madrid.

- ✓ CARLOS LEMA DEVESA, Catedrático de Derecho Mercantil de la Universidad Complutense de Madrid.

- ✓ JOAQUIN GARCIA BERNALDO DE QUIRÓS, Magistrado en excedencia y socio de Ramón y Cajal Abogados

- ✓ JAVIER GARCÍA ROCA, Catedrático de Derecho Constitucional, de la Universidad Complutense de Madrid.

- ✓ RAMON RODOLFO SOLER BELDA, abogado de reconocido prestigio en el ámbito fiscal.

- ✓ ANGELA DOMINGUEZ BENITEZ, abogada del Ilustre Colegio de Abogados de Sevilla, experta en mediación.

- ✓ JERZY RÓZANSKY, Universidad de Lödz, Polonia

- ✓ JORGE REGALADO SANTILLÁN, profesor investigador del Departamento de Estudios sobre movimientos sociales, Universidad de Guadalajara (México).

- ✓ MAYDA GOITE PIERRE, Decana de la Facultad de Derecho, Universidad de La Habana (Cuba).

- ✓ JAIME NAQUIRA RIVEROS, Universidad Católica de Chile.

- ✓ ELOY ESPINOSA SALDAÑA, Magistrado del Tribunal Constitucional de Perú.

- ✓ IGNACIO TORRES MURO, Catedrático de Derecho Constitucional , Universidad Complutense de Madrid y Letrado del Tribunal Constitucional.

Facultad de
Ciencias Sociales
y Jurídicas

VNIVERSITAS
GIENNENSIS

Facultad de
Ciencias Sociales
y Jurídicas

Jornadas
Calidad democrática en la
Administración Local y
Nuevos Derechos de la
Ciudadanía

VNIVERSITAS GIENNENSIS
Universidad de Jaén
Facultad de
Ciencias Sociales
y Jurídicas

FACULTAD DE HUMANIDADES Y CIENCIAS DE LA EDUCACIÓN

Organigrama institucional de la Facultad de Humanidades y Ciencias de la Educación:

Decana: Mª de la Villa Carpio Fernández
Secretario: Juan Ráez Padilla (hasta el 30/04/2015)
Antonio Vicente Casas Pedrosa (desde 5/05/2015)
Vicedecana de Historia Del Arte Y Estudiantes: Mª del Rosario Anguita Herrador
Vicedecana de Calidad: Mª del Consuelo Díez Bedmar
Vicedecano de Filología Hispánica Y Movilidad Nacional: Marta Torres Martínez.
Vicedecana de Psicología: José Antonio Muela Martínez
Vicedecano de Cultura Y Proyección Social: Rafael Moreno del Castillo
Vicedecano de Geografía E Historia Y Nuevas Tecnologías: Egidio Moya García
Vicedecana de Educación Infantil: Mª Ángeles Peña Hita
Vicedecana de Estudios Ingleses Y Movilidad Internacional: Mª Luisa Pérez Cañado
Vicedecana de Educación Primaria:
Marta Romero Ariza (hasta el 15 de abril de 2015)
María Teresa Cerezo Rusillo (desde el 16 de abril de 2015)
Vicedecana de Educación Social: Encarnación Rueda López

Premios Fin de carrera

GRADO DE EDUCACIÓN INFANTIL: Macarena Raquel Moral García
GRADO DE EDUCACIÓN PRIMARIA: Lina Cobo Ramírez
GRADO DE ESTUDIOS INGLESES: Almudena Machado Jiménez
GRADO DE FILOLOGÍA HISPÁNICA: María Soledad Padilla Herrada
GRADO DE GEOGRAFÍA E HISTORIA: Juan Carlos Marín Sánchez
GRADO DE HISTORIA DEL ARTE: Luis Francisco Rueda Galán
GRADO DE PSICOLOGÍA: Rosa María Beño Ruiz de la Sierra
LICENCIATURA DE PSICOPEDAGOGÍA: Inmaculada García Martínez

Actividades estructuradas de la siguiente manera:

Cursos, Seminarios y Conferencias organizados por el Centro

- Jornadas de recepción de estudiantes de nuevo ingreso. Día 19 de sept. De 2014

Fotografías: Todas las fotografías están tomadas del Facebook de la Facultad

- Colaboración con la Asociación “Encuentros en Urex” en los V encuentros (octubre 2014)

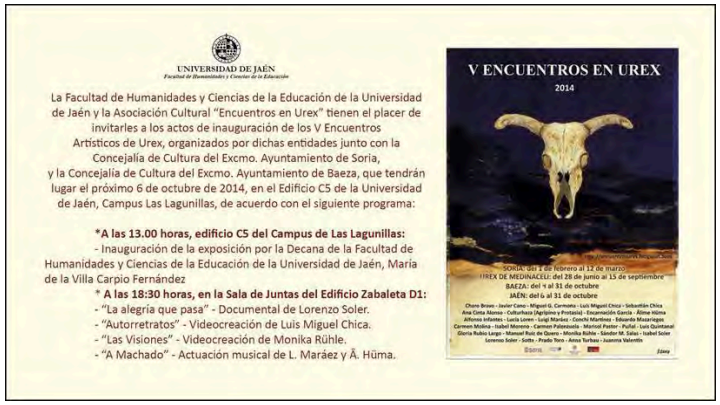
UNIVERSIDAD DE JAÉN

La Facultad de Humanidades y Ciencias de la Educación de la Universidad de Jaén y la Asociación Cultural “Encuentros en Urex” tienen el placer de invitarles a los actos de inauguración de los V Encuentros Artísticos de Urex, organizados por dichas entidades junto con la Concejalía de Cultura del Excmo. Ayuntamiento de Soria, y la Concejalía de Cultura del Excmo. Ayuntamiento de Baeza, que tendrán lugar el próximo 6 de octubre de 2014, en el Edificio C5 de la Universidad de Jaén, Campus Las Lagunillas, de acuerdo con el siguiente programa:

***A las 13.00 horas, edificio C5 del Campus de Las Lagunillas:**
- Inauguración de la exposición por la Decana de la Facultad de Humanidades y Ciencias de la Educación de la Universidad de Jaén, María de la Villa Carpio Fernández

*** A las 18:30 horas, en la Sala de Juntas del Edificio Zabaleta D1:**
- “La alegría que pasa” - Documental de Lorenzo Soler.
- “Autorretratos” - Videocreación de Luis Miguel Chica.
- “Las Visiones” - Videocreación de Monika Rühle.
- “A Machado” - Actuación musical de L. Maráez y Á. Hüma.

- Conferencia día contra la violencia de género: *La psicoterapia de equidad feminista.* (nov. 2014)

- Conferencia: *La ética en las Humanidades contemporáneas.* (nov. 2014)

- Mesa Redonda: *Presente, pasado y futuro de las Humanidades.* (nov 2014)

- Proyección de la película *Losagame. Retrato de un artista outsider.* (abril 2015)
- Conferencia: El artista y el humor melancólico. (abril 2015)
- Conferencia-Taller: *Midfulness aplicado en el ámbito escolar.* (abril 2015)

- Taller Trabajo Fin de Grado. (marzo 2015)

TALLER
TRABAJO FIN DE GRADO
Facultad de Humanidades Y Ciencias de la Educación

INFORMACIÓN GENERAL

La Facultad de Humanidades y Ciencias de la Educación ofrece al alumnado matriculado en la asignatura de Trabajo Fin de Grado la posibilidad de realizar este taller formativo gratuito. Se pretende abordar contenidos de naturaleza teórico-práctica que sean útiles para la realización del TFG en sus distintas fases.

FECHA Y HORARIO

4 y 5 DE MARZO

GRUPO DE MAÑANA: 10h 30 – 14h 30

GRUPO DE TARDE: 16h – 20h

LUGAR

Día 4 de Marzo: Aula 4 Edificio B4

Día 5 de Marzo: Aula 6 Edificio A4

DESTINATARIOS

Alumnado matriculado en TFG

INSCRIPCIÓN

Fecha: del 18 a 25 de Febrero

Nº PLAZAS: 60

PROCEDIMIENTO: Pinchar en el siguiente enlace

TALLER TRABAJO FIN DE GRADO

(Universidad Virtual> Unidad>Plan de Acción Tutorial>PAT FAC. HUMANIDADES Y CC. EDUCACIÓN)

Para más información: Decanato de la Facultad de Humanidades y Ciencias de la Educación (D2-017)

CONTENIDOS

¿CÓMO ESCRIBIR UN TEXTO ACADÉMICO?

BUSQUEDA Y GESTIÓN DE LA INFORMACIÓN

EDICIÓN DE TEXTOS

CLAVES PARA UNA EXPOSICIÓN ORAL

- Conferencia y Mesa Redonda: *Otra Educación Es Posible.* (abril 2015)
- Jornadas de Orientación Profesional para todos los Grados de la Facultad. (abril 2015)
    - Psicología 17 de abril de 2015

- Estudios Ingleses y Filología Hispánica 29 de abril de 2015

- Geografía e Historia 29 de abril de 2015
- Historia del Arte el 23 de Abril de 2015

- Educación 6 de mayo de 2015

- XIX Edición del Concurso *Facultad* de Poesía, Relato y fotografía.

Composición del Jurado:

-Fotografía:

D. Manuel Jesús Carrasco Fuentes
D. Agustín Muñoz Luna
Dª Ana Tirado de la Chica

- Poesía:

D. Juan Cruz López
Dª Sonia Jiménez Tirado
Dª María del Rosario Sabariego Gómez

- Relato

Dª. María José Martínez Hernández
D. Julio Ángel Olivares Merino
Dª. Marta Torres Martínez

Premiados:

. Fotografía:

Dª Belén Neto Romero	Primer Premio
D. José Aguilar Gálvez	Segundo Premio
Dª. Noelia Ruiz Megino	Mención Especial
D. Pedro A. López Cruz	Mención Especial

. Poesía:

Dª. Begoña Moreno Rueda	Primer Premio
Dª Mari Ángel Rama Munuera	Segundo Premio
D. Francisco Javier Jiménez Cifuentes	Mención Especial

. Relato:

D. Manuel Molina González	Primer Premio
D. Rodrigo Javier Ortega Montoro	Segundo Premio
D. Antonio J. Valenzuela Rodríguez	Mención Especial

- Talleres del Plan de Acción Tutorial:

Día del Patrón de la Facultad San Isidoro de Sevilla.

Más información en
http://diariodigital.ujaen.es/node/46191#.VUHrKWFWL8c.facebook

11:00 h. Lección Magistral *Santa Teresa en su época y en su entorno: entre la misoginia, la Inquisición y la enfermedad* a cargo del profesor Dr. D. Dámaso Chicharro Chamorro, que será presentado por el Dr. D. Ventura Salazar García.
12:00 h. - Entrega de medallas y distinciones:

- Nuevos Doctores.
- Premios Extraordinarios de Fin de Carrera.
- Premios a los mejores expedientes de Grados.
- Premiados en el concurso *Facultad* de Fotografía, Poesía y Relato.

13:15 h. Inauguración oficial de la exposición de fotografías participantes en el Concurso *Facultad*. (Se podrá visitar la Exposición desde el 27 de abril hasta el día 8 de mayo).

- Actos de Graduación de las Titulaciones de la Facultad:
  - Grado de Educación Infantil – Día 13 de marzo
  - Grado de Historia del Arte – Día 19 de marzo
  - Grado de Geografía e Historia – Día 26 de marzo
  - Grado de Filología Hispánica – Día 27 de marzo
  - Grado de Estudios Ingleses – Día 27 de marzo
  - Grado de Psicología – Día 29 de abril
  - Grado de Educación Primaria – Día 7 de mayo

Colaboración con los Departamentos de la Facultad para la realización de las actividades que se enumeran a continuación:

- Departamento de Didáctica de la Expresión Musical, Plástica y Corporal:
  - Ciclo de Conferencias *Estrategias y modelos para la iniciación deportiva*. (oct-dic 2014)
  - Conferencias: Actualización e Innovación en la Iniciación Deportiva. Sep.-dic 2015
  - 2º Congreso Nacional de Actividad Física Saludable. Rendimiento deportivo y experiencias educativas en Educación Física. (febrero 2015)
  - Ciclo de Conferencias: Actividad y salud en el siglo XXI. (marzo-abril 2015)
  - Seminario: El Yoga en el ámbito escolar. (abril 2015)
  - VI Congreso Internacional de la Actividad Físico-deportiva con mayores. (marzo 2015)
  - Jornadas de innovación educativa en Educación Física en Infantil. (mayo 2015)
- Departamento de Patrimonio Histórico:
  - Seminario Intern. De mujeres promotoras de arquitectura (nov. 2014)
  - Seminario *El papel del historiador del arte en el proceso de creación cinematográfica.* (abril 2015)
  - Congreso Internacional *Gutiérrez González y el Renacimiento. Entre Roma y la Monarquía Hispánica.* Sept 2015
  - Ciclo de Conferencias: *Historia del Arte Efímero y Artes Decorativas.* Mayo 2015
  - Congreso Internacional: El Franciscanismo: Identidad y Poder. (julio 2015)
- Departamento de Lengua y Cultura Mediterráneas:
  - Congreso Internacional: Marruecos, cultura y sociedad (nov 2014)
  - Jornadas *Los jueves de Juan de Ávila.* (abril-mayo 2015)
- Departamento de Psicología:
  - IX Jornadas de Huarte de San Juan (marzo 2015)
  - Conferencia: *Situación actual de las Intervenciones asistidas con animales en España: nuevos retos y su futuro.* (mayo 2015)
  - IX Encuentro Andaluz de Investigación en Lectoescritura. (sept. 2015)
- Departamento de Antropología, Geografía e Historia:
  - II Jornadas Históricas del Condado de Villardompardo (sept. 2014)
  - Mesa Redonda: Cronistas e Nistoria. Fundación y evaluación de las nuevas poblaciones de Jaén durante la Edad Moderna (siglos XVI-XIX). Febrero 2015
  - Programa de actividades culturales: (abril-mayo 2015)
  - Conferencia: *La realeza divina en el antiguo Egipto: cosmos, política y el monarca dual.* (mayo 2015)
- Departamento de Pedagogía:

- Metodología de la investigación en Educación Infantil. (marzo 2015)
- II Ciclo de Conferencias: La Escuela en las aulas del Grado de Educación Primaria. (Feb-marzo 2015)

- Departamento de Filología Española:
  - Jornadas: *Archivística y filología. La historia de la lengua española en las fuentes documentales*. (nov. 2014)
- Departamento de Filología Inglesa:
  - VII Encuentro Formativo para profesorado de Inglés GRETA. (abril 2015)
- Departamento de Didáctica de las Ciencias:
  - XVIII Jornadas del Departamento. Marzo-mayo 2015

Intervención del Equipo de Gobierno del Centro en actividades organizadas por otras instituciones u organismos

- Conferencia Nacional de Decanos de Educación celebrada en Santander, octubre de 2014.
- Conferencia de Decanos de Educación de Andalucía, Ceuta y Melilla. Celebrada en Osuna en Junio de 2015.
- Asistencia de Rosario Anguita Herrador, en representación de la Decana, a la Reunión de Decanos y Vicedecanos de las Facultades de Letras de Andalucía celebrada en Córdoba el día 13 de febrero de 2015.
- Reunión de Decanos y Vicedecanos de las Facultades de Letras de Andalucía", celebrada en XXXXS Córdoba el día 4 de abril de 2014. (tengo duda pregunta a Chari)
- Asistencia de Marta Torres Martínez, Vicedecana de Filología Hispánica y Movilidad Nacional, a la XIII Conferencia de Decanos de Letras (Universidad de Salamanca, 20 y 21 de marzo de 2015)

Personalidades que visitaron la Universidad de Jaén invitadas por la Facultad.

✓ D. José Antonio Marina Torres. Filósofo, ensayista y pedagogo.

FACULTAD DE TRABAJO SOCIAL

Organigrama institucional de la facultad:

Decano: José Luis Solana Ruiz
Secretaria: María Isabel Balza Múgica
Vicedecanas:
Mª del Carmen Rodríguez Guzmán. Vicedecana de garantía de calidad y de desarrollo del título de grado.
Juana Pérez Villar. Vicedecana de ordenación docente y de prácticas externas.
Alicia Isabel Peragón Márquez. Vicedecana de relaciones internacionales, proyección social y desarrollo cultural.

Premios fin de carrera

Alberto José Carrillo García (77368771)

Actividades

Cursos, Seminarios y Conferencias organizadas por el Centro

- "Jornadas de recepción de alumnado 14-15", a cargo del Equipo Decanal de la Facultad de Trabajo Social, el 17 de septiembre de 2014.

- Conferencia "Trabajo Social, Práctica Profesional e Innovación: El caso del programa Chile Emprende ¿Una oportunidad de desarrollo desde el territorio?", impartida por Jorge Yaitul Stormansan, Jefe de Carrera de Trabajo Social (Decano) de la Universidad de los Lagos (Osorno, Chile), organizada por la Facultad de Trabajo Social y celebrada en la Universidad de Jaén el 29 de septiembre de 2014.

- Curso de Especialización: "Profundización teórico-práctica sobre en Informe de Trabajo Social", impartido por profesorado de la Universidad de Jaén, organizado por la Facultad de Trabajo Social y por el Centro de Estudios de Postgrado, celebrado en la Universidad de Jaén del 31 de octubre de 2014 al 18 de diciembre de 2014.

- Conferencia "Coeducación para la equidad de género en el ámbito doméstico: un modelo de intervención con familias", impartida por Araceli Jiménez Pelcastre, Profesora de Trabajo Social del Instituto de Ciencias Sociales y Humanidades de la Universidad Autónoma del Estado de Hidalgo (México), organizada por la Facultad de Trabajo Social y celebrada en la Universidad de Jaén el 3 de noviembre de 2014.

- Conferencia "Experiencias de buenas prácticas del tercer sector de acción social", impartida por personal de la ONG CIC BATÁ, organizada por la Facultad de Trabajo Social, el Vicerrectorado de Planificación, Calidad, Responsabilidad Social y Comunicación y por la ONG CIC BATÁ, celebrada en la Universidad de Jaén el 17 de noviembre de 2014.

- II Jornadas sobre "Trabajo social con grupos", organizadas por la Facultad de Trabajo Social y por el Centro de Estudios de Postgrado, celebradas en la Universidad de Jaén el 2 de diciembre de 2014, con los siguientes trabajadores/as sociales como ponentes:
  - Alejandro Chico López, Leopoldo Casas Mata, Isabel Serrano Peña, M. Asunción Sánchez Peralta, M. Carmen Sánchez Camacho, M. Carmen Cruz García, M. del Mar Gálvez Relaño y Juana Pérez Villar (profesora de la Universidad de Jaén).

- III Jornadas de "Mejora para la realización de documentos (TFG, informes, memorias…)", con la participación de las profesoras Juana Pérez Villar y Anna M. Rucabado Sala, organizadas por la Facultad de Trabajo Social, celebradas en la Universidad de Jaén del 24 al 26 de noviembre de 2014.

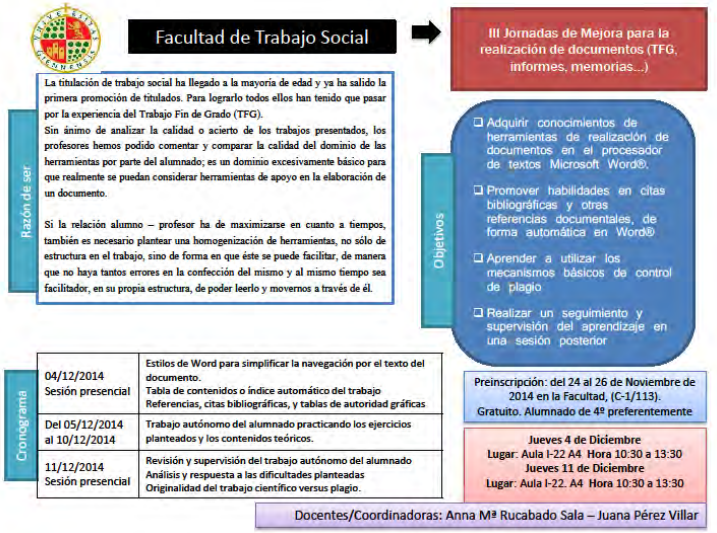

I Jornadas: "Experiencias Profesionales en Trabajo Social". Con la participación de trabajadores/as sociales de la provincia de Jaén, organizadas por la Facultad de Trabajo Social, celebradas en la Universidad de Jaén el 3, 4 y 5 de febrero de 2015.

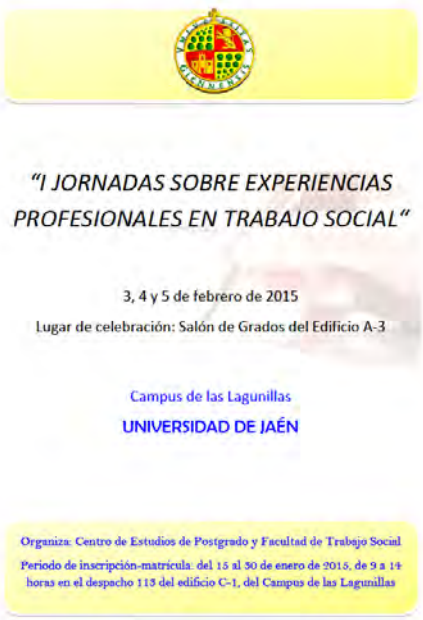

- Curso: "El Trabajo Social en el ámbito laboral de la empresa y en el ámbito laboral de las mutuas de accidentes de trabajo y enfermedades profesionales", impartido por Ana Hernández Escobar, trabajadora social y directora general de Firma Quattro Trabajo Social S.L., organizado por la Facultad de Trabajo Social, en el marco de los proyectos de fomento de la cultura emprendedora del Vicerrectorado de Estudiantes e Inserción Laboral, celebrado en la Universidad de Jaén los días 4 y 5 de febrero de 2015.

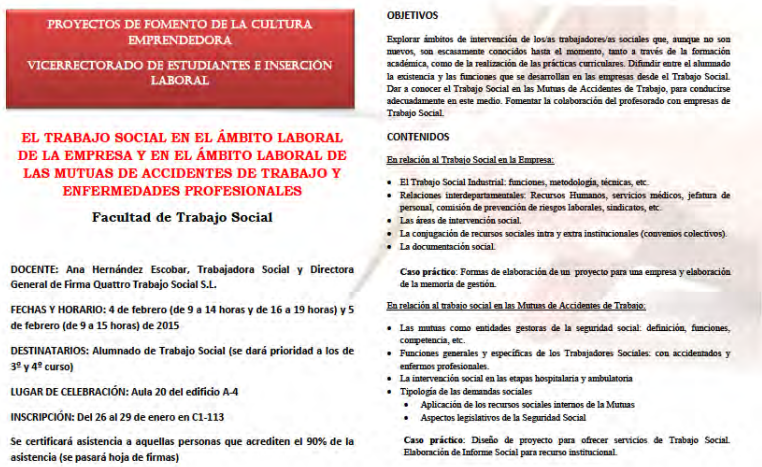
PROYECTOS DE FOMENTO DE LA CULTURA EMPRENDEDORA

VICERRECTORADO DE ESTUDIANTES E INSERCIÓN LABORAL

EL TRABAJO SOCIAL EN EL ÁMBITO LABORAL DE LA EMPRESA Y EN EL ÁMBITO LABORAL DE LAS MUTUAS DE ACCIDENTES DE TRABAJO Y ENFERMEDADES PROFESIONALES

Facultad de Trabajo Social

DOCENTE: Ana Hernández Escobar, Trabajadora Social y Directora General de Firma Quattro Trabajo Social S.L.

FECHAS Y HORARIO: 4 de febrero (de 9 a 14 horas y de 16 a 19 horas) y 5 de febrero (de 9 a 15 horas) de 2015

DESTINATARIOS: Alumnado de Trabajo Social (se dará prioridad a los de 3º y 4º curso)

LUGAR DE CELEBRACIÓN: Aula 20 del edificio A-4

INSCRIPCIÓN: Del 26 al 29 de enero en C1-113

Se certificará asistencia a aquellas personas que acrediten el 90% de la asistencia (se pasará hoja de firmas)

OBJETIVOS

Explorar ámbitos de intervención de los/as trabajadores/as sociales que, aunque no son nuevos, son escasamente conocidos hasta el momento, tanto a través de la formación académica, como de la realización de las prácticas curriculares. Difundir entre el alumnado la existencia y las funciones que se desarrollan en las empresas desde el Trabajo Social. Dar a conocer el Trabajo Social en las Mutuas de Accidentes de Trabajo, para conducirse adecuadamente en este medio. Fomentar la colaboración del profesorado con empresas de Trabajo Social.

CONTENIDOS

En relación al Trabajo Social en la Empresa:

- El Trabajo Social Industrial: funciones, metodología, técnicas, etc.
- Relaciones interdepartamentales: Recursos Humanos, servicios médicos, jefatura de personal, comisión de prevención de riesgos laborales, sindicatos, etc.
- Las áreas de intervención social.
- La conjugación de recursos sociales intra y extra institucionales (convenios colectivos).
- La documentación social:

Caso práctico: Formas de elaboración de un proyecto para una empresa y elaboración de la memoria de gestión.

En relación al trabajo social en las Mutuas de Accidentes de Trabajo:

- Las mutuas como entidades gestoras de la seguridad social: definición, funciones, competencia, etc.
- Funciones generales y específicas de los Trabajadores Sociales: con accidentados y enfermos profesionales.
- La intervención social en las etapas hospitalaria y ambulatoria
- Tipología de las demandas sociales
  - Aplicación de los recursos sociales internos de la Mutuas
  - Aspectos legislativos de la Seguridad Social

Caso práctico: Diseño de proyecto para ofrecer servicios de Trabajo Social. Elaboración de Informe Social para recurso institucional.

- Jornadas: "OBJETIVA-TE. Debate sobre Cooperación al Desarrollo y los Objetivos del Milenio", organizadas por la Facultad de Trabajo Social junto con el Excelentísimo Ayuntamiento de Jaén, y celebradas en la Universidad de Jaén el 18 de febrero de 2015.

- Conferencia "Desequilibrios mundiales y cooperación al desarrollo en el momento actual", impartida por Arcadi Oliveres i Boadella, economista español, con motivo de la celebración de unas Jornadas sobre Cooperación al Desarrollo, organizadas por la Facultad de Trabajo Social junto con el Excelentísimo Ayuntamiento de Jaén, y celebradas en la Universidad de Jaén el 18 de febrero de 2015.

- VI Jornadas de "Mejora para la realización de documentos (TFG, informes, memorias…)", con la participación de las profesoras Juana Pérez Villar y Anna M. Rucabado Sala, organizadas por la Facultad de Trabajo Social, celebradas en la Universidad de Jaén del 23 al 25 de febrero de 2015.

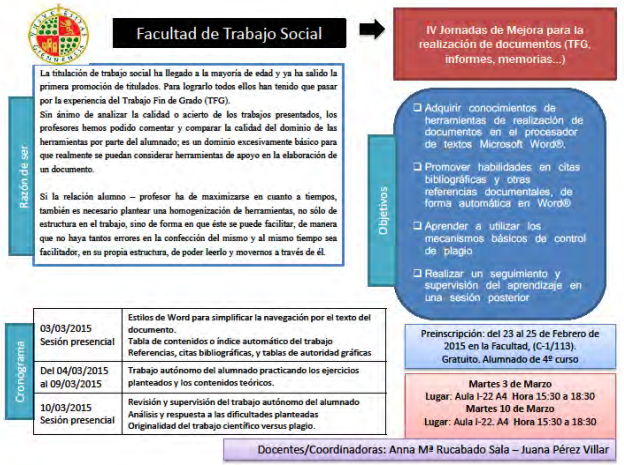

- Conferencia "El derecho a la vivienda y el papel de los movimientos sociales en defensa de la vivienda", impartida por Vanesa Valiño, Directora del Observatorio de Derechos Económicos, sociales y culturales de Cataluña, con motivo de la celebración del Día del Trabajo Social, organizado por la Facultad de Trabajo Social junto con el Colegio Oficial de Trabajo Social de Jaén, celebrado en la Universidad de Jaén el 23 de marzo de 2015.

- "Jornadas de orientación profesional 2015", organizadas por la Facultad de Trabajo Social, por el Vicerrectorado de Estudiantes e Inserción Laboral y por el Servicio Andaluz de Empleo, y celebradas en la Universidad de Jaén el 28 de abril de 2015.
    - Taller "Nuevas tendencias y herramientas de búsqueda de empleo", impartido por Juan José Molina Nájera, Técnico de la Unidad de Orientación profesional y Empleo (Andalucía Orienta y Universidad de Jaén).
    - Taller "Procesos de Selección: pruebas y entrevistas", impartido por Juan José Molina Nájera, Técnico de la Unidad de Orientación profesional y Empleo (Andalucía Orienta y Universidad de Jaén).

- Alicia Isabel Peragón Márquez. Ha participado en la Conferencia "Acercamiento a los Grados del Área de Humanidades y Trabajo Social" impartida el 16 de julio de 2015 en el marco del Campus Inclusivo. Campus sin Límites 2015 de la Universidad de Jaén, patrocinado por Fundación ONCE, Fundación REPSOL y el Ministerio de Educación, Cultura y Deporte.

Intervención del Equipo de Gobierno del Centro en actividades organizadas por otras instituciones

- José Luis Solana Ruiz. Representó a la Facultad de Trabajo Social de la Universidad de Jaén, en calidad de Decano de la Facultad de Trabajo Social, en la Conferencia de Decanos y

Directores de Facultades de Trabajo Social, en Madrid el 19 de febrero de 2015.

CENTRO UNIVERSITARIO "SAGRADA FAMILIA" (Centro adscrito a la Universidad de Jaén)

Organigrama institucional

Equipo Directivo:

Director
Francisco Javier Muñoz Delgado.

Directora Adjunta
Soledad de la Blanca de la Paz.

Subdirectora Académica
Elena Moreno Fuentes.

Secretaria
Mª Luisa Vázquez Pérez

Administrador
Antonio Casas Poyatos.

Premios fin de carrera

Los mejores expedientes de la promoción 2011-2015 han sido:

Primer premio:
Lourdes Padilla Expósito, del Grado en Educación Primaria
Segundo premio:
Débora Jiménez del Marco, del Grado en Educación Primaria
Tercer premio:
Juana Pérez Robles, del Grado en Educación Infantil

Actividades

Cursos, Seminarios y Conferencias organizados por el Centro

- ***Lección Inaugural*** a cargo de Dña. Luz Pérez Sánchez, titulada *"Inteligencia humana, ¿evolución o revolución?"*, dentro del acto de Apertura Oficial del Curso 2014/2015.

- ***Decimoquinta (XV) Edición del Aula Fe-Cultura***. El ciclo de conferencias para este curso se presentó con el lema "*Otra mirada para transformar el mundo*" y se impartieron tres conferencias:
  - "*Ignacio Ellacuría: Transformando el mundo a través de la Universidad*", impartida por el profesor. D. Juan Antonio Senent de Frutos.
  - "*Transformando el mundo a través de una política migratoria*", por Dª Cristina Manzanedo Cenamor.
  - "*Vaticano II. Una transformación en la Iglesia*", por el profesor D. Juan Antonio Estrada Díaz.

- ***Conferencia "Presencia de la Compañía de Jesús en Úbeda: Misión y Educación"***. Dentro de los actos de homenaje a la Comunidad de Jesuitas del CU SAFA, e impartida por el Prof. Dr. D. Antonio Almagro García, Catedrático del Centro de Universitario SAFA.

- ***Conferencia "Educar hoy a las personas con Síndrome de Down en el marco de los paradigmas actuales de la discapacidad y la pedagogía".*** destinada a profesorado y alumnado del Centro, e impartida por el Pedagogo y presidente de Down Andalucía, D. Antonio Gijón Sánchez.

- ***Conferencia "Emprender desde el optimismo"*** destinada a profesorado y alumnado del Centro e impartida por D. José Antonio Montaño.

- ***Talleres de Formación Permanente para el alumnado del CU SAFA:*** durante este curso académico 2014/2015 se han llevado a cabo diversos talleres de Formación Permanente para el alumnado del CU, impartidos por profesorado del centro, y cuyo objetivo era complementar la formación académica oficial. Los contenidos de dichos talleres eran: "*Presentaciones multimedia avanzadas", "Danzas para trabajar en el aula", "Introducción a la Lengua de Signos", "Globoflexia", "Grandes juegos" y "Cuentacuentos digital"*.

- ***Otras charlas sobre educación para el alumnado universitario.*** Enmarcadas dentro de la programación de diversas asignaturas, se han

impartido charlas para los alumnos de distintos cursos, abordando temáticas como la "*Escuela Inclusiva y Síndrome de Down", "Las Apps como recurso para el alumnado con Necesidades Educativas Especiales", "La ONCE como apoyo para la escuela inclusiva", o "La educación escolar en Togo", entre otras.*

- ***Actividades de orientación profesional para el alumnado.*** Se han organizado en colaboración con la Universidad de Jaén diversas actividades, como el "***Itinerario de autoempleo"*** y, la participación en el "***Proyecto de fomento de la cultura emprendedora***" convocado por el Vicerrectorado de Estudiantes e Inserción Laboral de la UJA, del que como actividad fundamental se realizaron las ***"IV Jornadas de Orientación Laboral para Universitarios".***

- ***Organización, patrocinio y participación en las VI Jornadas de la Ciencia para tod@s.*** El Centro Universitario SAFA colaboró como patrocinador y organizador, junto con el centro SAFA de Úbeda y otros centros educativos, en la sexta edición de estas jornadas de divulgación de la ciencia, celebradas en Úbeda los días 13, 14 y 15 de abril de 2015 en el Hospital de Santiago.

- ***V Seminario de Cine y Educación.*** Este seminario formativo dirigido al alumnado del CU giraba este año en torno al tema "Cine y cortometrajes".

- ***Club de debate.*** Por segundo año consecutivo se ha organizado el ***II Torneo de Debate SAFA Úbeda.*** Y Además, por primera vez, el Centro Universitario SAFA de Úbeda ha sido sede de la IX edición de la ***Liga de Debate UNIJES,*** participando en esta liga por cuarto año consecutivo un grupo de alumnos de nuestro centro.

Intervención del Equipo Directivo en actividades organizadas por otras instituciones u organismos

- ***Solemne Apertura del Curso Académico 2014-2015 en las Universidades Públicas de Andalucía,*** que tuvo lugar en la Universidad de Jaén.

- ***Conferencias de Decanos de Educación***.

- ***Reuniones de la Junta de UNIJES (Universidades Jesuitas de España).***

- ***Reuniones de Directores Gerentes de centros SAFA***.

Personalidades que visitaron la Institución invitadas por el Centro.

- ***Dña. Adoración Mozas Moral***, Vicerrectora de Estudiantes e Inserción Laboral de la Universidad de Jaén, presidió el Acto de Apertura Oficial del curso 2014/2015 en el Centro Universitario SAFA, en representación del Rector Magnífico de dicha Universidad.

- ***Dña. Luz Pérez Sánchez,*** Catedrática de Psicología Evolutiva y de la Educación, de la Universidad Complutense de Madrid, Presidenta y Fundadora de la Sociedad Española para el Estudio de la Superdotación, impartió la Lección Inaugural dentro del Acto de Apertura Oficial del Curso 2014/2015.

- ***D. Juan Antonio Senent de Frutos,*** Profesor Titular de la Universidad Loyola- Andalucía (Sevilla) impartió la primera conferencia del Aula Fe-Cultura, el 4 de noviembre de 2014.

- ***Dña. Cristina Manzanedo Cenamor. de Pueblos Unidos y del Servicio Jesuita a inmigrantes en España***, impartió la segunda conferencia del Aula Fe-Cultura, el 2 de febrero de 2015.

- ***D. Juan Antonio Estrada Díaz,*** Catedrático de la Universidad de Granada, impartió la tercera conferencia del Aula Fe-Cultura, el 5 de mayo de 2015.

- ***D. Antonio Gijón Sánchez***, Pedagogo y presidente de Down Andalucía presentó el día 8 de noviembre de 2014 una la conferencia sobre educación y personas con Síndrome de Down.

- ***D. Francisco José Ruíz Pérez, sj,*** Provincial de la Compañía de Jesús en España, presidió el Acto de despedida de la Comunidad Jesuita, el sábado 21 de marzo de 2015.

- ***D. Manuel Revuelta, sj,*** impartió una charla sobre El modelo educativo de la Compañía de Jesús, el día 20 de marzo de 2015, dentro de los actos de despedida de la Comunidad Jesuita.

- **Dña. María Luisa del Moral Leal**, Vicerrectora de Estudiantes e Inserción Laboral de la Universidad de Jaén, presidió el Acto de Clausura Oficial del curso 2014/2015 en el Centro Universitario SAFA, en representación del Rector Magnífico de dicha Universidad.

INSTITUTOS UNIVERSITARIOS Y COMISIONADOS

2014
2015

CENTRO DE ESTUDIOS AVANZADOS EN CIENCIAS DE LA TIERRA DE LA UNIVERSIDAD DE JAÉN

EQUIPO HUMANO

1. **Equipo Directivo**

   Director: Dr. D. Pedro Alejandro Ruiz Ortiz

   Secretario: Dr. D. Julio Calero González

2. **Personal de Apoyo**

   a. Personal de Administración y Servicios para tareas de apoyo administrativo compartido por los cuatro Centros de Estudios Avanzados existentes en la Universidad de Jaén (CEACTierra, CEAMA, CEATIC Y CEA del Olivar y Aceite de Oliva): Dña. Reyes Piqueras Montesinos.

3. **Investigadores Contratados**

   a. Investigadores contratado por el CEACTierra para apoyo a diferentes Proyectos de Investigación del Centro:

   - Dr. D. Jose Manuel Ramírez Pardo (Hasta 16 de diciembre de 2015).

   - D. Juan Antonio García Armenteros (Desde septiembre 2015)

PROGRAMAS DE DOCTORADO

"Ciencia y Tecnología de la Tierra y del Medio Ambiente (TIERRAMAM)". Este programa de doctorado fue verificado y entró en funcionamiento a comienzos de curso académico 2013-2014. Se constituyó una Comisión Académica del programa integrada por los siguientes miembros:

- Pedro Alejandro Ruiz Ortiz (Coordinador del programa),
- Vicente López Sánchez-Vizcaíno (Secretario de la Comisión Académica),
- Antonio José Gil Cruz,
- Francisco Guerrero Ruiz,
- Juan Jiménez Millán y
- (Reyes Peña Santiago) sustituido a partir de octubre de 2015 por Jesús María Pérez Jiménez.

Además del coordinador del programa, forma parte de la Comisión Académica un representante de cada uno de los equipos de investigación que constituyen el mismo. La Comisión Académica empezó a trabajar en noviembre de 2013 y ha intervenido con reuniones o trabajo on-line tantas veces como ha sido requerida. Se ha evaluado a un total de 20 alumnos, siendo uno de los Programas de Doctorado de la UJA con mayor número de alumnos y se han desarrollado las Presentaciones de Planes de Investigación y Documentos de Actividades de Doctorandos.

MÁSTERES

"Máster Universitario en Geodesia por satélites y Geofísica aplicadas a la Ingeniería y Geología". Ésta es una iniciativa que nace del propio CEACTierra en la que participan profesores pertenecientes a 6 departamentos diferentes de nuestra universidad junto a una significativa representación de prestigiosos especialistas nacionales y extranjeros.

Rama(s) de conocimiento a la que se adscribe: INGENIERÍA

Perfil: MIXTO (INVESTIGADOR + PROFESIONALIZANTE)

El objetivo fundamental de este Máster Universitario es proporcionar al alumno una formación técnica en Geodesia y Geofísica, con especial vinculación a una de estas ramas en cada una de sus dos especialidades, para poder resolver problemas y acometer proyectos en el campo de la Ingeniería y en el de la Geología. Los contenidos se estructuran en un primer módulo común, y dos módulos de especialidad.

Ha comenzado a impartirse en el curso 2015-2016.

"Máster Análisis, Gestión y Restauración del Medio Físico". Máster multidisciplinar científico-tecnológico dirigido a la investigación y gestión de geoambientes frágiles, planificación del territorio de áreas vulnerables a riesgos naturales, restauración de áreas degradadas por explotación de georrecursos, entre otras.

Rama(s) de conocimiento a la que se adscribe: CIENCIAS

La interacción entre la actividad humana y los procesos naturales según modelos de desarrollo no sostenible sigue causando daños socioeconómicos, incluyendo pérdidas humanas, además de la degradación del medio físico natural.
Los factores y procesos que intervienen en estos desastres naturales con base física, química y geológica son tratados temáticamente en las diferentes asignaturas del máster desde un enfoque multidisciplinar científico-técnico fundamentado en técnicas avanzadas en geoestadística, geoquímica, prospección geofísica, geomántica, hidrología e hidrogeología, geomorfología y modelización física y química.

Ha comenzado a impartirse en el curso 2015-2016

ACTIVIDADES DE INVESTIGACIÓN

En este año 2015 el CEACTierra ha puesto en marcha su tercer Plan Plurianual de Actividades, el de 2015, con un plazo de ejecución de dos años. Las actividades de investigación que se recogen en este plan plurianual se refieren a ayudas para la financiación de proyectos de investigación, para la dotación de becas o contratos en el ámbito de la investigación y algunas otras iniciativas. A efectos de la gestión de todas estas actividades figura como Investigador Principal de las mismas el Director del Centro, Pedro Alejandro Ruiz Ortiz, y en cada caso le acompañan como co-investigadores principales los que a continuación se citan:

Proyectos de investigación

1. Creación de Laboratorio interdisciplinar de Suelos (L.I.S-UJA) – co-IP: José Antonio Carreira de la Fuente
2. Análisis geodésico y geológico de deformaciones y procesos de acomodación en la Presa del Arenoso (Córdoba) – co-IP: María Clara de Lacy Pérez de los Cobos.
3. Avances en el análisis espacio-temporal de la erosión en el olivar: una aproximación integral – co-IP: Mª Isabel Ramos Galán.
4. Proyecto Piloto de trabajo para documentación y difusión de Patrimonio Natural de la Provincia de Jaén. Creación de una Unidad de Patrimonio Natural del CEACTIERRA – co-IP: Francisco Javier Cardenal Escarcena.
5. Efectos de la mineralogía y la estructura de los sedimentos en el desarrollo de comunidades crípticas en humedales mediterráneos – co-IP: Francisco Jiménez Gómez.

II Jornadas Científicas del Centro de Estudios Avanzados en Ciencias de la Tierra:

En el mes de noviembre de 2014 se celebró la II Reunión Científica del Centro de Estudios

Avanzados en Ciencias de la Tierra. Tras el éxito de las I Jornadas, celebradas en noviembre de 2012, en esta sesión científica se presentó un avance de los resultados alcanzados en los proyectos que se vienen desarrollando en el CEACTierra o, en su caso, los resultados finales de los que han concluido, y las siguientes Conferencias:

1. "Plancton y microbios: el valor de la biodiversidad funcional en los ciclos de materia de biosfera", impartida por Dr. Jaime Rodríguez Martínez, Catedrático de Ecología de la Universidad de Málaga.
2. "Resultados recientes sobre la estructura profunda bajo la Cordillera Bética y de los últimos terremotos relevantes", impartida por Dr. José Morales Soto, Catedrático de Física Aplicada Y Director del IAG (Instituto Andaluz de Geofísica y Prevención de Desastres Sísmicos de la Universidad de Granada
3. "¿Cristales?... ¡Hasta en la sopa!", impartida por Dra. Mercedes Suárez Barrios, Profesora de Cristalografía y Mineralogía y Directora del Departamento de Geología de la Universidad de Salamanca.

16,15—17,30: Proyectos CEACTierra

16,15-16,30

Avance de resultados del proyecto: Estudio multidisciplinar de humedales en las provincias de Jaén y Málaga: Prospección geofísica, caracterización hidrogeológica, biodiversidad, sedimentología y geoquímica.

Dr. Francisco Guerrero Ruiz y Dr. José Manuel Castro Jiménez, IP

16,30-16,45

Planteamiento y primeros resultados del proyecto: Estudio geológico y geofísico de la cuenca Mioceno-Cuaternaria de Molinicos y de sus niveles volcánicos (Prebético, Albacete).

Dr. Mario Sánchez Gómez, IP

16,45-17,00

Planteamiento y primeros resultados del proyecto: Integración de indicadores edafológicos, geoquímicos y geotectónicos como componentes de capacidad adaptativa en la evolución de la vulnerabilidad climática en bosques de coníferas de montaña.

Dr. José Antonio Carreira de la Fuente, IP

17,00-17,15

Planteamiento y primeros resultados del proyecto: Uso de arcillas modificadas para la remediación de la contaminación ambiental: Una aplicación concreta.

Dra. África Yebra Rodríguez, IP

17,15-17,30

Planteamiento y primeros resultados del proyecto: Control geodésico de la deformación en la cuenca de Guadix- Baza a partir de mediciones GNSS.

Dr. Antonio José Gil Cruz, IP

18,00 – 18,50: Conferencia

"Plancton y microbios: El valor de la biodiversidad funcional en los ciclos de materia de la biosfera".

Dr. Jaime Rodríguez Martínez

Catedrático de Ecología de la Universidad de Málaga

La biosfera, considerada como el ámbito físico en el que tienen lugar las interacciones entre diversidad biológica, atmósfera, hidrosfera y litosfera, es la proyección del concepto de ecosistema a escala planetaria. Desde una aproximación termodinámica, dichas interacciones se suelen sintetizar en modelos de compartimentos y flujos basados en el acoplamiento de procesos físicos, químicos y biológicos . Este enfoque pone de manifiesto la relevancia de algunos de los componentes de la biodiversidad: diversidad taxonómica, diversidad metabólica o funcional, diversidad de tamaños, etc. La conferencia pretende ilustrar esta idea mediante dos ejemplos especialmente relevantes en relación con la regulación climática del planeta y la conservación de la biodiversidad: (1) El papel de la diversidad de tamaños del fitoplancton en el flujo vertical de carbono en el océano, y (2) el papel de la diversidad metabólica microbiana en el flujo de metano desde los sedimentos oceánicos hacia la atmósfera.

Roseta de muestreo. Proyecto Malaspina, 2010

II Jornadas Científicas del CEACTierra

13 de noviembre de 2014

Salón de Grados—Edificio D1

UNIVERSIDAD DE JAÉN
Centro de Estudios Avanzados en Ciencias de la Tierra (CEACTierra)

CELEBRACIÓN DEL AÑO INTERNACIONAL DEL SUELO – 2015

La UNESCO declaró 2015 como Año Internacional del Suelo con el fin de concienciar a la Sociedad de la importancia de poner en práctica políticas y actuaciones orientadas hacia la preservación de este recurso natural no renovable. En este contexto, desde el Centro de Estudios Avanzados en Ciencias de la Tierra de la Universidad de Jaén se quiso colaborar en la difusión del mensaje, organizando una serie de actividades que se recogieron en el cartel de la imagen adjunta:

Seminario sobre **"Restauración del Suelo en Minería a Cielo Abierto: una aproximación Bioingenieril"**

En el contexto de la celebración del año internacional del Suelo se celebró en mayo-2015 un seminario, impartido por los profesores Dr. Víctor Aranda Sanjuán y Dr. Julio Antonio Calero González, que se oferto como actividad propia del Programa de Doctorado "TIERRAMAM" a todos los alumnos del mismo.

Conferencias

Las conferencias impartidas en el ciclo organizado con motivo de la celebración del año internacional del Suelo, y las fechas en las que se impartieron fueron las siguientes:

El Prof. Dr. Rafael Delgado Calvo-Flores, disertó sobre: **"Avances en morfología de suelos. Del ojo desnudo a la microscopía electrónica de alta resolución",** que inauguró el ciclo el 24 de septiembre de 2015.

Fotografía: El Profesor Delgado Calvo-Flores (en el centro con corbata), rodeado por profesores y estudiantes que asistieron a su conferencia.

El 29 de octubre, el Prof. Dr. Fernando Maestre Gil impartió la conferencia: **"La diversidad de los organismos del suelo y su importancia para el funcionamiento de los ecosistemas áridos".**

Y el 12 de noviembre se cerró el ciclo con la conferencia dictada por el Prof. Dr. José Alfonso Gómez Calero bajo el título: **"Una visión personal de la relación entre la evolución del olivar en Andalucía y sus suelos"**

SEMINARIO SOBRE ESPECTROSCOPIAS RAMAN E IR EN CIENCIA Y TECNOLOGÍA DE LA TIERRA Y DEL MEDIO AMBIENTE

En colaboración con la Sociedad Española de Mineralogía, la Escuela de Doctorado de la Universidad de Jaén y la Universidad de Granada, se organizó el Seminario sobre Espectroscopias Raman e IR en Ciencia y Tecnología de la Tierra y del Medio Ambiente, insertándolo en el contexto del Programa de Doctorado "TIERRAMAM" como actividad específica del mismo, y compartiendo dos de las ponencias con el Programa de Doctorado en Química de nuestra universidad.

Actividad de Formación Específica

TÍTULO:

Seminarios Ciencia y Tecnologia de la Tierra y del Medio Ambiente: Espectroscopias Raman e IR en Ciencia y Tecnologia de la Tierra y del Medio Ambiente

Coordinadores de la Actividad: Juan Jiménez Millán y María Isabel Abad Martínez

PROGRAMACIÓN:

Martes 3 de noviembre de 2015

17 h. Fundamentos y desarrollo instrumental en espectroscopia Raman y LIBS.
Fernando Rull. Universidad de Valladolid.
(Ponencia compartida con el programa de doctorado en Química)
SALA DE JUNTAS Edif. D1

Miércoles 4 de noviembre de 2015

9 h. Recientes aplicaciones de la espectroscopia IR, Raman y LIBS: de la exploración planetaria a la industria y el patrimonio histórico
(Ponencia compartida con el programa de doctorado en Química)
Aula 3 B-5

11.30 h. Bases técnicas y trabajo de laboratorio. Centro de Instrumentación Científico-Técnica UJA. Mª José Ayora. Ana Domínguez. Macarena López. Universidad de Jaén
Aula 3 B-5
16.30 h. Bases técnicas y trabajo de laboratorio. Centro de Instrumentación Científica. Nicolás Velilla. Universidad de Granada.

Ayudas de viaje y alojamiento

La Sociedad Española de Mineralogía proporcionará ayudas de viaje y alojamiento a los investigadores en formación que estén realizando sus tesis doctorales en el ámbito de los temas de interés de la SEM

WORKSHOP DEL PROYECTO: "EL APTIENSE DEL PREBÉTICO: CAMBIOS AMBIENTALES, BIÓTICOS Y FACTORES DE CONTROL

Los profesores (de izquierda a derecha) Nieto (UJA), Skelton (Open University, U.K.) y Jarvis (Kingston, U.K.) durante uno de los seminarios organizados con motivo del "Primer workshop del Proyecto: El Aptiense Inferior de la Cordillera Bética: Cambios ambientales, bióticos y factores de control"

De izquierda a derecha los profesores: Skelton (Open University, U.K.), Castro (UJA), de Gea (UJA), Weissert (ETH, Zurich), Jarvis (Kingston, U.K.), Löser (Sonora, México), Ruiz-Ortiz (UJA), Molina (UJA) y Nieto (UJA) (Técnico: Emilio)

Celebrado del 26 al 30 de octubre en Jaén y Alicante, el Primer Workshop del proyecto sobre el Aptiense del Prebético, supuso un importante impulso justo al comienzo del mismo. Durante una semana laboral convivieron, contrastaron pareceres e hipótesis, e intercambiaron ideas, los miembros del equipo de investigación y los del equipo de trabajo del proyecto, integrado este último por especialistas de primera fila mundial en diversas especialidades, todas ellas relacionadas con la temática de la investigación.

GRUPOS DE INVESTIGACIÓN:

En el Centro de Estudios Avanzados de Ciencias de la Tierra se integran investigadores procedentes de los siguientes grupos de investigación:

1. Ciencias del suelo y Geofarmacia (RNM-127).
2. Geoquímica de Procesos Endógenos y Petrología de Rocas Ígneas y Metamórficas (RNM-145).
3. Análisis de Cuencas y Geología Ambiental (RNM-200).
4. Microgeodesia Jaén (RNM-282).
5. Ecología Forestal y Dinámica del Paisaje (RNM-296).
6. Ecología y Biodiversidad de Sistemas Acuáticos (RNM-300).
7. Procesos y Recursos Geológicos (RNM-325).
8. Ecología, Evolución y Conservación de la vegetación Mediterránea (RNM-354)
9. Riesgo Sísmico y Tectónica Activa (RNM-370).
10. Sistemas Fotogramétricos y Topométricos (TEP-213).
11. Modelización de la Atmósfera y Radiación Solar (TEP-220).
12. Grupo de Mecánica de Fluidos de Jaén (TEP-235)

CONGRESOS, SEMINARIOS Y OTROS FOROS

- *International Conference on ENTERprise Information Systems (CENTERIS/ProjMAN/HCist 2014)*Troia, Portugal, 15-17 octubre 2014.. Ruiz, A.M.
- *Les Premières Rencontres Nationales de Génie Civil*. 22-23 octubre, Bejaia, Argelia, 2014. Peláez, J.A.,
- *XXIII Reunión de la Sociedad Española de Arcillas*, Toledo (España), 10-12 de Septiembre de 2014. C. Fernández-Barranco, Á. Yebra-Rodríguez
- *2ª Reunión Ibérica sobre Fallas Activas y Paleosismología*. 22-24 octubre, 2014. Lorca, Murcia. Sánchez Gómez, M., Pérez Valera, F., Peláez, J.A., y Pérez Valera, L.A.
- *International Conference on ENTERprise Information Systems* (Centeris Octubre 2014). Troia, Lisboa, (Portugal). Ruiz, A.M., Gil, Armentero, J A.,
- Patricio Bohórquez Rodríguez de Medina ha impartido la siguientes ponencia como invitado en el Instituto de Matemáticas de la Universidad de Sevilla:
    - 09.10.2014 Hydraulic models for sand (Guadalquivir, Spain) and gravel bed (The Navisence, Swiss Alps) rivers: from Saint-Venant to kinematic models. Workshop on Mathematical Modelling and Simulation of Sediment transport. https://www.imus.us.es/es/actividad/1436
- *9th International Congress on the Jurassic System* Beringeria, India, Noviembre 2014. Reolid, M. y Nieto, L.M.
- *EGU (European Geosciences Union) GENERAL ASSEMBLY* celebrada en Viena del 12 al 17 de Abril de 2015. Director del CEACTierra, Pedro Alejandro Ruiz Ortiz.
- *International Association of Sedimentologists Meeting,* Krakow (Poland), Junio 2016. Ruiz-Ortiz, P.A.
- *10th Geinformation for Disaster Management (Gi4DM),* La Grande Motte, Montepellier (Francia), 1-2 octubre 2015. Fernández, T; Pérez, J.L.; Cardenal, F. J.
- *XVI Congreso de la Asociación Española de Teledetección: Teledetección, Humedales y Espacios Protegidos*. Sevilla, 21-23 octubre 2015. Pérez-García, J.L.; Fernández-Del Castillo, T.

PUBLICACIONES

Aguado, R., Company, M., O'Dogherty, L., Sandoval, J., Tavera, J.M., 2014. Late Hauterivian–early Barremian calcareous nannofossil biostratigraphy, palaeoceanography, and stable isotope record in the Subbetic domain (southern Spain). Cretac. Res. 49, 105–124.

Aguado, R., de Gea, G.A., Castro, J.M., O'Dogherty, L., Quijano, M.L., Naafs, B.D.A., Pancost, R.D., 2014. Late Barremian–early Aptian dark facies of the Subbetic (Betic Cordillera, southern Spain): Calcareous nannofossil quantitative analyses, chemostratigraphy and palaeoceanographic reconstructions. Palaeogeogr., Palaeoclimatol., Palaeoecol. 395, 198–221.

Aguado, R., de Gea, G.A., O'Dogherty, L., 2014. Integrated biostratigraphy (calcareous nannofossils, planktonic foraminifera, and radiolaria) of an uppermost Barremian–lower Aptian pelagic succession in the Subbetic Basin (southern Spain). Cretac. Res. 51, 153–173.

Ahmed Chalouan , Antonio Gil, Jesús Galindo-Zaldívar, M'Fedal Ahmamou, Patricia Ruano, Maria Clara de Lacy, Antonio Miguel Ruiz-Armenteros, Mohamed Benmakhlouf, Federica Riguzzi TITULO: Active faulting in the frontal Rif Cordillera (Fes region, Morocco): constraints from GPS data ((DOI: 10.1016/j.jog.2014.01.002) REVISTA Journal of Geodynamics CLAVE: A VOLUMEN: 77 PÁGINAS, INICIAL: 110 FINAL:122 FECHA: 2014

Ahmed Chalouan, Antonio J. Gil, Jesús Galindo-Zaldívar, M'Fedal Ahmamou, Patricia Ruano, María Clara de Lacy, Antonio Miguel Ruiz-Armenteros, Mohamed Benmakhlouf, Federica Riguzzi Título: Active faulting in the frontal Rif Cordillera (Fes region, Morocco): Constraints from GPS data. Revista: Journal of Geodynamics ISSN: 0264-3707 Vol. Pág.: 77 (2014), 110-122

Ancey, C., Bohorquez, P. & Bardou, E., Sediment Transport in Mountain Rivers. Ercoftac Bulletin Celebrating 100thEdition! *Erosion Processes:* 37–52, September 2014

Bohorquez, P. & Ancey, C. Stochastic-deterministic modeling of bed load transport in shallow water flow over erodible slope: linear stability analysis and numerical simulation. *Advances in Water Resources,* 83: 36-54, 2015. doi:10.1016/j.advwatres.2015.05.016

Bohorquez, P., Aranda, V., Calero, J., García-García, F., Ruíz-Ortíz, P.A., Fernández, T., Salazar, C. Floods in the Guadalquivir River (Southern Spain). Proceedings of River Flow 2014, edited by A.J. Schleiss, Cesare, G., Franca, M. and Pfister, M., Taylor and Francis, CRC Press. ISBN 978-1-13-802674-2. páginas 1711-1719.

Bohorquez, P., Carling, P. A. & Herget, J. Dynamic simulation of catastrophic late Pleistocene glacial-lake drainage, Altai Mountains, central Asia. *International Geology Review: special issue "Megafloods of Northern Asia"*, in press 2015 .doi:10.1080/00206814.2015.1046956

Carreira, J.A., B. Viñegla, J. C. Linares, M.C. Blanes, V. Lechuga, J. Merino, V. Carraro, L. Taiqüi, R. Haro, J.B. López-Quintanilla. 2015. Experiencias de manejo adaptativo derivadas de la retroalimentación investigación-gestión en los Pinsapares andaluces. En: Herrero, A. & M.A. Zavala (eds.), *Los Bosques y la Biodiversidad frente al Cambio Climático: Impactos, Vulnerabilidad y Adaptación en España*, capítulo 48, pp. 521-534. Oficina Española de Cambio Climático, Ministerio de Agricultura, Alimentación y Medio Ambiente (MAGRAMA), Madrid. 614 pp.

Chacón, J.; Irigaray, C.; Fernández, T.; El Hamdouni, R.; Jiménez-Perálvarez, J.; Alameda, P.; Moya, J.; Palenzuela, J.A. (2014). Urban Landslides at the South of Sierra Nevada and Coastal Areas of the Granada Province (Spain), en Landslide Science for a Safer Geoenvironment, K. Sassa, P. Canuti, Y. Yin (eds.), 425-430, doi: 10.1007/978-3-319-04996-0_65.

Clark, J.V., Aldridge, A.E., Reolid, M., Endo, K., Pérez-Huerta, A., 2015. Application of shell spiral deviation methodology to fossil brachiopods: Implications for obtaining specimen ontogenetic ages. Palaeontologia Electronica 18.3.54A, 1-39.

Company, M., Aguado, R., Castro, J.M., de Gea, G.A., Molina, J.M., Nieto, L.M. y Ruiz-Ortiz, P.A. (2014). Estratigrafía y quimioestratigrafía del Valanginiense (p.p.) de Loma Solana, Sierra de Quípar (Subbético Externo, Cehegín, Murcia). Geogaceta, 56: 55-58.

Debret, B., Bolfan-Casanova, N., Padrón-Navarta, J.A., Martín-Hernández, F., Andreani, M., Garrido, C.J., López Sánchez-Vizcaíno, V., Gómez-Pugnaire, M.T., Muñoz, M., Trcera, N. (2015): Redox state of iron during high-pressure serpentinite dehydration. Contrib. Mineral. Petrol., 169: 36. DOI 10.1007/s00410-015-1130-

Del Arco, A.I., Parra, G., Rico, A., Van den Brink, P.J. 2015. Effects of intra- and interspecific competition on the sensitivity of aquatic macroinvertebrates to carbendazim Ecotoxicology and Environmental Safety 120, pp. 27-34

Del Arco, A.I.; F. Guerrero; F. Jiménez-Gómez y G. Parra (2014). Shifts across trophic levels as early warning signals of copper sulfate impacts in plankton communities. *Applied Ecology and Environmental Research*, 12: 493-503 Category: Ecology (2014) Impact factor: 0,557 Position: 131/144

Del Arco, A.I.; F. Guerrero; F. Jiménez-Gómez y G. Parra (2015). Effects of nitrate concentration within legal limits on natural assemblages of plankton communities. Fundamental and Applied Limnology, 187 (1): 1-10 Category: Marine and Freshwater Biol gy Impact factor: 1,077 Position: 66/102

Fernández, T; Pérez, J.L.; Cardenal, F. J.; López, A.; Gómez, J. M.; Colomo, C.; Sánchez, M.; Delgado, J. (2015). Use of a light UAV and photogrammetric techniques to study the evolution of a landslide. ISPRS archives, ISPRS Geospatial Week 2015, Volume XL-3/W3, 241 – 248, doi: 10.5194/isprsarchives-XL-3-W3-241-2015

Galindo-Zaldivar, J., A.J. Gil, C. Sanz de Galdeano,M.C. Lacy, J.A. García-Armenteros, P. Ruano, A. M. Ruiz,M. Martinez Martos, P. Alfaro TITULO: Active shallow extension in central and eastern Betic Cordillera from CGPS data (http://dx.doi.org/10.1016/j.tecto.2015.08.035) *REVISTA : TECTONOPHYSICS* Clave: A Volumen: Páginas, inicial: final: Fecha: online 2015

Gallego-Torres, D., Reolid, M., Nieto-Moreno, V., Martínez-Casado, F.J., 2015. Pyrite framboids size distribution as a record for relative variations in sedimentation rate: an example on the Toarcian Oceanic Anoxic Event in Southiberian Palaeomargin. Sedimentary Geology 330, 59-73.

Galotti, A.; B.J. Finlay; F. Jiménez-Gómez; F. Guerrero y G.F. Esteban (2014). Most ciliated protozoa in extreme environments are cryptic in the seed bank. *Aquatic Microbial Ecology*, 72: 187-193 Category: Marine and Freshwater Biology Impact factor: 1,967 Position: 30/102

Garate, J., J. Martin-Davila, G. Khazaradze, A. Echeverria, E. Asensio, A. J. Gil, M. C. de Lacy, J. A. Armenteros, A. M. Ruiz, J. Gallastegui, F. Alvarez-Lobato, C. Ayala, G. Rodríguez-Caderot, J. Galindo-Zaldívar, A. Rimi, M. Harnafi, TÍTULO: TOPO-IBERIA PROJECT: CGPS CRUSTAL VELOCITY FIELD IN THE IBERIAN PENINSULA AND MOROCCO (DOI 10.1007/S10291-014-0387-3) REVISTA :GPS SOLUTIONS CLAVE: A VOLUMEN:PÁGINAS, INICIAL: FINAL: FECHA: 2014

Garate, J., J. Martin-Davila, G. Khazaradze, A. Echeverria, E. Asensio, A. J. Gil, M. C. de Lacy, J. A. Armenteros, A. M. Ruiz, J. Gallastegui, F. Alvarez-Lobato, C. Ayala, G. Rodríguez-Caderot, J. Galindo-Zaldívar, A. Rimi, M. Harnafi Título: Topo-Iberia Project: CGPS crustal velocity field in the Iberian Peninsula and Morocco DOI 10.1007/s10291-014-0387-3 Revista: GPS Solutions Vol. Pág.: June (2014) También publicada en papel: GPS Solutions, April 2015, Issue 2, pp. 287-295

García-García, F., Pla-Pueyo, S. Nieto, L.M. y Viseras, C. 2014. Sedimentology of geomorphologically controlled Quaternary tufas in a valley in Southern Spain. Facies, 60, 53-72. DOI: 10.1007/s10347-013-0361-5

Garrido, M. S., E. Giménez, M. C. de Lacy, J.A. Armenteros and A. J. Gil (2014) Evaluación del posicionamiento preciso GNSS-NRTK en los límites fronterizos de redes activas regionales en el SW y SE de la Península Ibérica. FÍSICA DE LA TIERRA, Vol. 26, pp. 119 – 134 (Artículo indexado y con revisión por pares. Presencia en bases de datos y directorios de prestigio: Georef, Base de datos ICYT, Ulrich's, IN-RECS, Catálogo Latindex).

Gilbert, J.D.; F. Guerrero y I. de Vicente (2014). Sediment desiccation as a potential driver of phosphate availability in the water column of Mediterranean shallow lakes. Science of the Total Environment, 466-467: 965-975 Category: Environmental Sciences Impact factor: 4,099 Posición: 18/221

Gilbert, J.D.; F. Guerrero; R. Jiménez-Melero e I. de Vicente y (2015). Is the bioproduction number a good estimator of the trophic state in Mediterranean wetlands? Comments of some limitations. *Knowledge and Management of Aquatic Ecosystems*, 416, 05 Category: Marine and Freshwater Biology Impact factor: 0,928 Posición: 75/102

Gilbert, J.D.; I. de Vicente; F. Ortega; R. Jiménez-Melero; G. Parra y F. Guerrero (2015). A comprehensive evaluation of the crustacean assemblages in southern Iberian Mediterranean wetlands. *Journal of Limnology*, 74: 169-181 Category: Limnology Impact factor: 1,178 Posición: 12/20

Gilbert, J.D.; I. de Vicente; R. Jiménez-Melero; G. Parra y F. Guerrero (2014). Selecting priority conservation areas based on zooplankton diversity: the case of Mediterranean wetlands. *Marine and Freshwater Research*, 65: 857-871 Category: Limnology Impact factor: 1,474 Posición: 8/20.

Gonzalez-Castillo, L., J. Galindo-Zaldivar, M.C. de Lacy, M.J. Borque, F.J. Martinez-Moreno,J.A. García-Armenteros, A.J. Gil TITULO: Active rollback in the Gibraltar Arc: Evidences from CGPS data in the western Betic Cordillera (HTTP://DX.DOI.ORG/10.1016/J.TECTO.2015.03.010) *ref. Revista Tectonophysics clave: a volumen: páginas, inicial: final: fecha: on line 2015.*

González-Muñoz, N.; Linares, J. C.; Castro-Díez, P.; Sass-Klaassen, U. (2014) Predicting climate change impacts on native and invasive tree species using radial growth and twenty-first century climate scenarios. European Journal of Forest Research. DOI 10.1007/s10342-014-0823-5

Harvey, J., Garrido C.J., Savov, I.P., Agostini, S., Padrón Navarta, J.A., Marchesi, C., López Sánchez-Vizcaíno, V., Gómez-Pugnaire, M.T. (2014): 11B-rich fluids in subduction zones: The role of antigorite dehydration in subducting slabs and boron isotope heterogeneity in the mantle. Chemical Geology, 376, 20-30.

Jabaloy-Sánchez, A., Gómez-Pugnaire, M.T., Padrón-Navarta, J.A., López Sánchez-Vizcaíno, V., Garrido, C.J. (2015): Subduction- and exhumation-related structures preserved in metaserpentinites and associated metasediments from the Nevado–Filábride Complex (Betic Cordillera, SE Spain). Tectonophysics, 644-645, 40-57.

Jiménez-Melero, R.; J.D. Gilbert y F. Guerrero (2014). Seasonal variation in the sex ratio of *Arctodiaptomus salinus* (Copepoda: Calanoida): does it agree with the "cheaper-sex" hypothesis? *Journal of Plankton Research*, 36: 1413-1418 Category: Marine and Freshwater Biology Impact factor: 2,407 Position: 21/102

Koga, K.T., Garrido, CJ., Padrón-Navarta, J.A., López Sánchez-Vizcaíno, V., Gómez Pugnaire, M.T. (2014): FTIR and Raman spectroscopy characterization of fluorine-bearing titanian clinohumite in antigorite serpentinite and chlorite harzburgite. Earth, Planets and Space, 66: 60.

Leterrier, M., J.B. Barroso; R. Valderrama; J.V.C. Begara-Morales; B. Sánchez-Calvo; M. Chaki; F. Luque; B. Viñegla; J.M. Palma; F.J. Corpas Peroxisomal NADP-isocitrate dehydrogenase is required for Arabidopsis stomatal movement. Protoplasma. Online first, pp. 1 - 13. Springer, 01/03/2015. ISSN 1615-6102 Tipo de producción: Artículo científico Tipo de soporte: Revista

Linares, J.C., P.A. Tíscar, J.J. Camarero, G. Sangüesa, M. Domínguez-Clavijo, J.A. Carreira. 2015. Efectos del cambio climático sobre el crecimiento de *Abies pinsapo* y *Pinus nigra salzmannii* en el sur de la península ibérica: Tendencias pasadas, presentes y futuras. En: Herrero A & Zavala

MA (eds.), *Los Bosques y la Biodiversidad frente al Cambio Climático: Impactos, Vulnerabilidad y Adaptación en España*, capítulo 19, pp. 255-269. Oficina Española de Cambio Climático, Ministerio de Agricultura, Alimentación y Medio Ambiente (MAGRAMA), Madrid. 614 pp.

Linares, J.C., Senhadjia, K., Herrero, A., Hódar, J. A. (2014) Growth patterns at the southern range edge of Scots pine: Disentangling the effects of drought and defoliation by the pine processionary caterpillar Forest Ecology and Management. 315, 129-137.

López Casado, C., Henares, J., Badal, J., and Peláez, J.A. (2014). Multifractal images of the seismicity in the Ibero-Maghrebian region (westernmost boundary between the Eurasian and African plates). *Tectonophysics* **627**, 82-97.

Molina, J.M., Nieto, L.M., Ruiz-Ortiz, P.A., Castro, J.M. y de Gea, G.A. 2014: Secuencias deposicionales marinas someras con estromatopóridos (Aptiense inferior, Prebético, Sierra de Bedmar-Jódar). Geogaceta, 57: 79-82. Betic Cordillera, SE Spain. Annales Societatis Geologorum Poloniae, 84: 279-293.

Moreno, B., G. Rodríguez Caderot, M. C. de Lacy, Francisco González. TITULO: Multifrequency Algorithms for Precise Point Positioning: MAP3 (DOI: 10.1007/s10291-013-0335-7). REF. REVISTA :GPS SOLUTIONS CLAVE: A VOLUMEN: 18 PÁGINAS, INICIAL: 355 FINAL: 364 FECHA: 2014.

Nieto, L.M. y Reolid, M. (coordinadores). 2015. El Mesozoico del Prebético de la Sierra de Segura (Provincia de Jaén, sur de España). Servicio de Publicaciones de la Universidad de Jaén. 120 p. ISBN: 978-84-8439-921-6.

Nieto, L.M., Rodríguez-Tovar, F.J., Molina, J.M., Reolid, M., Ruiz-Ortiz, P.A., 2014. Unconformity surfaces in pelagic carbonate environments. A case from the Middle Bathonian of the Betic Cordillera, SE Spain. *Annales Societatis Geologorum Poloniae* 84, 279-293.

Olano JM, Linares JC, García-Cervigón AI, Arzac A, Delgado-Huertas A, Rozas V. (2014). Drought-induced increase in water-use efficiency reduces secondary tree growth and tracheid wall thickness in a Mediterranean conifer. Oecologia. DOI 10.1007/s00442-014-2989-4.

Palenzuela, J.A.; Marsella, M.; Nardinocchi, C.; Pérez, J.L.; Fernández, T.; Chacón, J.; Irigaray, C. (2015). Landslide detection and inventory by integrating LIDAR data in a GIS environment. Landslides (2015) 12: 1035-1050, doi: 10.1007/s10346-014-0534-5

Peláez, J.A., Hamdache, M., and Henares, J. (2015). The 2012-2013 seismic swarm in the eastern Guadalquivir Basin (S Spain). *Procedia Earth and Planetary Science* **15**, 66-72.

Reolid, M., 2014. Pyritized radiolarians and siliceous sponges from oxygen restricted deposits (Lower Toarcian, Jurassic). Facies 60, 789-799.

Reolid, M., 2014. Stable isotopes on foraminifera and ostracods for interpreting incidence of the Toarcian Oceanic Anoxic Event in Westernmost Tethys: role of water stagnation and productivity. *Palaeogeography, Palaeoclimatology, Palaeoecology* 395, 77-91.

Reolid, M., Abad, I., 2014. Glauconitic laminated crusts as a consequence of hydrothermal alteration of Jurassic pillow-lavas from Median Subbetic (Betic Cordillera, S Spain): a microbial influence case. Journal of Iberian Geology 40, 389-408.

Reolid, M., Abad, I., Sánchez-Gómez, M., 2015. Phreatomagmatic activity and associated hydrothermal processes in the lamproitic Volcano of Cancarix (Southeast Spain). Journal of Iberian Geology 41 (2), 183-204.

Reolid, M., Duarte, L.V., 2014. Sponge-microbialite buildups from the Toarcian of the Coimbra region (Northern Lusitanian Basin, Portugal): Palaeoecological and palaeoenvironmental significance. Facies 60, 561-580.

Reolid, M., Marok, A., Lasgaa, I., 2014. Taphonomy and ichnology: tools for interpreting maximum flooding interval during the Berriasian of Tlemcen Domain (Western Tellian Atlas, Algeria). Facies 60, 905-920.

Reolid, M., Marok, A., Sebane, A., 2014. Foraminiferal assemblages and geochemistry for interpreting the incidence of Early Toarcian environmental changes in North Gondwana palaeomargin (Traras Mountains, Algeria). Journal of African Earth Sciences 95, 105-122.

Reolid, M., Mattioli, E., Nieto, L.M. y Rodríguez-Tovar, F.J. 2014. The Early Toarcian Oceanic Anoxic Event in the External Subbetic (Southiberian Palaeomargin, Westernmost Tethys): Geochemistry, nannofossils and ichnology. Palaeogeography, Palaeoclimatology, Palaeocology, 411, 79-94.

Reolid, M., Mattioli, E., Nieto, L.M., Rodríguez-Tovar, F.J., 2014. The Early Toarcian Ocanic Anoxic Event in the External Subbetic (Southiberian Palaeomargin, Westernmost Tethys): geochemistry, nannofossils and ichnology. Palaeogeography, Palaeoclimatology, Palaeoecology 411, 79-94.

Reolid, M., Molina, J.M., 2015. Record of Carcharocles megalodon in the Eastern Guadalquivir Basin (Upper Miocene, South Spain). Estudios Geológicos 71, e032, doi: 10.3989/egeol.41828.342.

Reolid, M., Nikitenko, B.L., Glinskikh, L., 2014. Trochammina as opportunist foraminifera in Lower Jurassic from North Siberia. Polar Research 33, 21653 doi: 10.3402/polar.v33.21653.

Reolid, M., Pérez-Valera, F., Benton, M.J., Reolid, J., 2014. Marine flooding event in continental Triassic facies identified by a nothosaur and placodont bonebed (South Iberian Palaeomargin). Facies 60, 277-293.

Reolid, M., Rivas, P., Rodríguez-Tovar, F.J., 2015. Toarcian ammonitico rosso facies from the South Iberian Paleomargin (Betic Cordillera, southern Spain): paleoenvironmental reconstruction. Facies 61:22. DOI 10.1007/s10347-015-0447-3.

Reolid, M., Sánchez-Quiñónez, C.A., Alegret, L., Molina, E., 2015. Palaeoenvironmental turnover across the Cenomanian-Turonian transition in Oued Bahloul, Tunisia: Foraminifera and geochemical proxies. Palaeogeography, Palaeoclimatology, Palaeoecology 417, 491-510.

Reolid, M., Santos, A., Mayoral, E., 2015. Grazing activity as taphonomic record of necrobiontic interaction: A case study of a sea turtle carapace from the Upper Jurassic of the Prebetic (South Spain). Revista Mexicana de Ciencias Geológicas 32, 1, 21-28.

Rodríguez-Tovar, F.J., Nagy, J., Reolid, M., 2014. Palaeoenvironmental conditions during Eocene prodelta shelf development at Spitsbergen: the record of Phycosiphon incertum. Polar Research 33, 23786 doi: 10.3402/polar.v33.23786.

Rodríguez-Tovar, F.J., Stachacz, M., Uchman, A., Reolid M., 2014. Lower Ordovician (Arenigian) shallow-marine trace fossils of the Pochico Beds Formation in the Aldeaquemada section, Sierra Morena, southern Spain: palaeoenvironmental and palaeogeographic context. Journal of Iberian Geology 40, 539-555.

Ruiz-Ortiz, P.A., G.A. de Gea, J.M. Castro, F. García-García, J.M. Molina y L. M. Nieto. 2014. Datos y reflexiones para la reconstrucción paleogeográfica de un sector centro-septentrional (entre Bedmar y Jaén) de la cordillera Bética durante el Cretácico Inferior. Revista de la Sociedad Geológica de España, 27 (1), 111-126.

Sánchez-Salguero, R., C. Ortíz, F. Covelo, V. Ochoa, R. García-Ruíz, J.A. Carreira, J.Á. Merino, J.C. Linares. 2015. Regulation of water in the southernmost European fir (*Abies pinsapo* Boiss.): Drought avoidance matter. *Forests* 6: 2241-2260.

Sawires, R., Peláez, J.A., Fat-Helbary, R.E., Ibrahim, H.A., and García Hernández, M.T. (2015). An Updated Seismic Source Model for Egypt *in* Earthquake Engineering - From Engineering

Seismology to Optimal Seismic Design of Engineering Structures (Moustafa, A., *ed.*), 1-51, ISBN: 978-953-51-2039-1, InTech

Serichol, C., Benjamín Viñegla; José A. Carreira Assessing differences in water- and light-use efficiency in two related fir species under contrasting light conditions: gas exchange instantaneous rates vs. integrated C fixation and water loss. Environmental and Experimental Botany. 122, pp. 49 - 59. Elsevier, 2015. ISSN 1615-6102. Tipo de producción: Artículo científico Tipo de soporte: Revista

Sousa, J.J., A. M. Ruiz, A. J. Hooper, R. F. Hanssen, Z.Perski, L.C. Bastos, A. J. Gil, J. Galindo-Zaldívar, C. Sanz de Galdeano, P. Alfaro, M. S. Garrido, J. A. Armenteros, E. Giménez, M. Avilés (2014) Multi-temporal InSAR for deformation monitoring of the Granada and Padul faults and the surrounding area (Betic Cordillera, southern Spain) PROCEDIA TECHNOLOGY (6th Conference on Enterprise Information Systems - aligning technology, organizations and people, CENTERIS 2014), Vol. 16, pp. 886-896.

Sousa, J.J., Guimarães, P., Sousa, A., Ruiz, A.M., Patrício, G., Magalhães, L. and Pereira, F. Título: viStaMPS – a Collaborative Project for StaMPS-MTI Results Interpretation doi:10.1016/j.protcy.2014.10.034 Revista: Journal of Procedia Technology - Proceedings of the International Conference on ENTERprise Information Systems (Centeris 2014) Vol. Pág.: (2014) 16, 842-848

Sousa, J.J., Ruiz, A.M., Hooper, A., Hanssen, R., Perski, Z., Bastos, L., Gil, A., Galindo-Zaldívar, J., Sanz de Galdeano, C., Alfaro, P., Garrido, M.S., Armentero, J., Giménez, E. and Avilés, M. Título: Multi-temporal InSAR for deformation monitoring of the Granada and Padul faults and the surrounding area (Betic Cordillera, southern Spain) doi:10.1016/j.protcy.2014.10.040 Revista: Journal of Procedia Technology - Proceedings of the International Conference on ENTERprise Information Systems (Centeris 2014) Vol. Pág.: (2014) 16, 886-896

Stachacz, M., Rodríguez-Tovar, F.J., Uchman, A., Reolid M., 2014. Deep endichnial Cruziana from the Lower-Middle Ordovician of Spain: a unique trace fossil of trilobitomorph deep burrowing behavior. *Ichnos* 22, 12-18.

Tíscar, P.A.; Linares, J.C. (2014) Large-Scale Regeneration Patterns of Pinus nigra Subsp. salzmannii: Poor Evidence of Increasing Facilitation Across a Drought Gradient. Forests. 5, 1-20.

CENTRO DE ESTUDIOS AVANZADOS EN ENERGÍAS Y MEDIO AMBIENTE

El Centro de Estudios Avanzados en Energía y Medio Ambiente (CEAEMA) fue constituido por la Universidad de Jaén en el año 2012 (actas del Consejo de Gobierno nº 16 de 18 de junio de 2012, y del Consejo Social nº 34, de 27 de junio de 2012). El Centro tiene como objetivo fundamental desarrollar y promocionar actividades de investigación y formación que fomenten el desarrollo social y económico regional, en un marco sostenible con los recursos energéticos renovables como eje angular y el CEAEMA como núcleo gestor de dichas actividades. Se pretende así seguir creciendo como un centro de excelencia en el conocimiento, estudio, desarrollo y aplicación de las energías renovables, donde se lleve a cabo una actividad investigadora y de formación de profesionales que permita aprovechar los recursos energéticos renovables y todos los beneficios que de ello se deriven, de carácter económico, medioambiental, de desarrollo local y de desarrollo tecnológico.

Igualmente, desde el CEAEMA, se pretende promover el contacto con las empresas e instituciones del sector para facilitar la transferencia del conocimiento y tecnología desde la universidad a la sociedad.

El CEAEMA cuenta con sus instalaciones en el Edificio C-6 en el Campus "Las Lagunillas", de la Universidad de Jaén.

Equipo Humano:

1. Dr. D. Gabino Almonacid Puche: Director del Centro.
2. Dr. D. Eduardo Fernández Fernández: Investigador Doctor, investigador "Juan de la Cierva".
3. Dr. D. Emilio Muñoz Cerón: Investigador contratado por el Centro con cargo al Plan de Apoyo a la Investigación de la Universidad de Jaén.
4. D. Juan Ignacio Fernández Carrasco: Técnico de Sistemas y Laboratorios.
5. Dª. Reyes Piqueras Montesinos: Personal de Administración y Servicios para tareas de apoyo
   Administrativo compartido por los Centros de TIC, Energía y Medio Ambiente, Ciencias de la Tierra y Olivar y Aceite de Oliva.

Infraestructura del Centro:

Además de la dotación de equipamiento que se ha incorporado en años anteriores, la Secretaría General de Universidades, Investigación y Tecnología ha publicado una resolución por la que se conceden incentivos a proyectos de implantación o mejoras de infraestructuras y equipamiento científico tecnológicas de los agentes del Sistema Andaluz del Conocimiento, en su Convocatoria correspondiente al ejercicio 2011, y ha concedido al Centro de Estudios Avanzados en Energía y Medio Ambiente para la ejecución de sus proyectos un incentivo de 628.271,78 €.

Además, con cargo al Subprograma de Proyectos de Infraestructura Científico Tecnológica del Ministerio de Economía y Competitividad, a través del Programa Operativo Fondos FEDER 2007-2013, el CEAEMA se ha dotado de diverso equipamiento, por un montante total de 311.009,16 €, entre el que destaca instrumentación de medidas de parámetros ambientales, un reactor de pretratamiento de biomasa, un sistema de fermentación y un sistema de cromatografía.

Formación reglada:

1. *"Máster Oficial Universitario de Energías Renovables"*. Consta de 60 créditos ECTS, involucra profesores de ocho departamentos distintos, y ha sido aprobado por la ANECA/AGAE en el programa VERIFICA. Este es el quinto año que se imparte.
2. *"Máster Oficial Interuniversitario UNIA-UJA-UMA 2011-2012 –*

Tecnología de los Sistemas de Energía Solar Fotovoltaica". Consta de 60 créditos e involucra a profesores de la Universidad de Jaén y de la Universidad de Málaga, entre otros profesionales.

3. *"Programa de Doctorado en Energías Renovables*" según el Real Decreto 1393/2007, promovido por el CEAEMA y aprobado formalmente por la Resolución del Ministerio de Educación, Cultura y Deporte de 24 de octubre de 2013.

Proyectos en desarrollo:

1. "***Proyecto: Emergiendo con el Sol. Apoyo institucional al Centro de Energías Renovables de la Universidad Nacional de Ingeniería (PERÚ).***"

   El objetivo general de este proyecto se engloba dentro de la línea estratégica "Ciencia Tecnología e Investigación para el desarrollo humano" (PS08) del Plan Director de la Cooperación Universitaria Española y de la línea prioritaria 6: "Protección y mejora de la calidad del medio ambiente y la conservación y el uso sostenible de los recursos naturales" del Plan Andaluz de Cooperación al Desarrollo (PACODE). Se define como objetivo principal de este proyecto Fomentar la generación, difusión y transferencia de conocimientos de tecnologías para abordar problemas críticos del desarrollo humano, social y económico (OE082), reforzando con su ejecución la capacidad tecnológica, docente e investigadora en el campo de la generación de la energía eléctrica convencional con tecnología fotovoltaica de los miembros de la comunidad universitaria peruana, empresas locales del sector de las renovables y ONG´s que trabajan en el país. Los beneficiarios finales serán la totalidad del pueblo peruano como usuarios de la cadena de valor de la generación de energía eléctrica.

2. ***"Proyecto: SOLFORRENEW Un marco global para la evaluación de alta resolución y la previsión a corto plazo del recurso solar para aplicaciones de energía renovable."***

   En este proyecto se pretende desarrollar un sistema operacional global para la predicción a medio plazo de la radiación solar utilizando un modelo meteorológico de mesoscala, en concreto el modelo WRF. El énfasis del proyecto se pone en el uso de información de la atmósfera recogida por sensores a bordo de satélites, especialmente el uso de medidas de aerosol, muy importantes en la estimación de la radiación solar directa.

3. ***"Proyecto: Desarrollo de la primera red inteligente para la gestión energética del sector ferroviario (FerroSmartGrid").***
   Presentado al Programa FEDER-INNTERCONECTA 2012-2014, consiste en la creación de una red inteligente ferroviaria, que integrará de manera inteligente las acciones de los trenes que se encuentran conectados a ella, así como otros consumidores pasivos, principalmente instalaciones auxiliares de la infraestructura y vehículos eléctricos, con el fin de conseguir un suministro eléctrico eficiente, seguro y sostenible. El objetivo del proyecto es el desarrollo de un demostrador experimental de la primera red energética ferroviaria inteligente, que permita una gestión óptima de la energía eléctrica del sistema, así como una interoperabilidad de distintos sistemas de transporte urbano e interurbano, integrados eléctricamente a través de nodos inteligentes, e interactuando con el usuario en el entorno de las estaciones ferroviarias.

   La red objetivo del proyecto a estudiar se centra en el área geográfica de línea de alta velocidad Córdoba-Málaga, con sus desviaciones en línea convencional en la provincia de Málaga Empresas participantes son: Wind Inertia, ADIF, Inabensa, ANDEL, Indra, Acisa, Telvent y Adevice.

4. ***"Proyecto: Modelo energético basado en la utilización masiva de Energías Renovables en la Provincia de Jaén (MÁGINA 2)"***, financiado por la convocatoria de Proyectos de Excelencia de la

Junta de Andalucía.

Este proyecto persigue el estudio, análisis y desarrollo de un modelo energético basado en la utilización masiva de energías renovables para la producción de electricidad en la provincia de Jaén, centrándose en la energía solar fotovoltaica y la biomasa del olivar, que son los recursos con mayor potencial en el ámbito del estudio. Para la consecución de dicho modelo se utilizan de forma sistemática los sistemas de información geográfica y las técnicas basadas en inteligencia artificial; se analiza el sistema eléctrico de la provincia de Jaén, caracterizándolo y delimitando zonas óptimas de actuación con energías renovables; se evalúa la producción de biomasa procedente del olivar y se determina el recurso solar disponible mediante distintos modelos de redes neuronales artificiales. Posteriormente, se define un modelo energético que aproveche de forma masiva dichos recursos determinando las mejoras en la calidad de red, el aumento de la capacidad del sistema y la posible disminución de pérdidas en la red derivados del nuevo modelo. Por último se evalúan tanto los efectos medioambientales derivados de la puesta en marcha del modelo energético propuesto, como los beneficios socioeconómicos, cuantificando los efectos económicos sobre la actividad, el empleo y la renta de la región en estudio.

5. ***"La biomasa del olivar como fuente energética y de productos químicos. Subproyecto 1: instalación de obtención de etanol y coproducto",*** financiado por la CONSEJERÍA DE ECONOMÍA, INNOVACIÓN Y CIENCIA - Proyectos de Investigación de Excelencia (General del Conocimiento y Motrices). Financiación de 121.070 € 09/02/2011-08/02/2015.
   El objetivo final de este proyecto es conseguir el aprovechamiento integral de la fuente de energía renovable que constituye la biomasa del olivar para la obtención de productos de alto valor añadido. Adicionalmente, el proyecto presenta una marcada componente medioambiental, al ofrecerse una alternativa eficaz a la eliminación de los residuos del cultivo de olivar. Como materias primas, se emplean la poda del olivar, la hoja de olivo y el hueso de aceituna.

6. ***"Procesos avanzados de fraccionamiento y conversión biológica para la obtención de energía y productos químicos a partir de poda de olivo",*** Plan Nacional de I+D+i (Ref. ENE2011-29112-C02-02). Entidades participantes: Universidad de Jaén. Duración, desde: 01-01-2012 hasta 31-03-2015. Cuantía de la subvención: 157.300 €. Número de investigadores participantes: 5.

   El objetivo del proyecto es desarrollar una tecnología basada en una biorrefinería multiproducto para la obtención de diversos productos a partir de la biomasa de poda de olivo. Un área importante del proyecto es la valorización de subproductos (extractivos, oligosacáridos, ligninas) y el uso de carbohidratos para la producción de etanol. El reto es desarrollar un concepto sinérgico de biorrefinería, utilizando procesos avanzados de fraccionamiento y procesos de conversión mediante combinación de pretratamiento físico-químicos y rutas bioquímicas para la obtención de productos de valor añadido y etanol-combustible.

7. ***"Diseño y optimización de una biorrefinería sostenible basada en biomasa del olivar y de la industria del aceite de oliva: análisis tecno económico y ambiental."*** Plan Nacional de I+D+i (Ref. ENE2014-60090-C2-2-R). Entidades participantes: Universidad de Jaén. Duración, desde: 01-01-2015 hasta 31-12-2017. Cuantía de la subvención: 120.000 €. Número de investigadores participantes: 5.
   Este proyecto pretende contribuir al reto de conseguir fuentes de energía limpias (bajas en carbono), seguras (como fuentes autóctonas alternativas a los combustibles fósiles) y eficientes (en cuanto a utilización de recursos y eficiencia energética de

procesos). La integración de la producción de otros bioproductos de alto valor añadido junto a la de biocombustibles, en el concepto de biorrefinería, constituirá un elemento adicional de desarrollo científico, técnico y económico.

8. ***"Mecanismos de generación de gotas y burbujas de tamaño micrométrico con aplicación a procesos industriales, farmacología y medicina-II"*** Código: DPI2011-28356-C03-03. Ámbito del proyecto: Nacional. Entidad financiadora: MINISTERIO DE CIENCIA DE INNOVACIÓN. Responsable: Carlos Martínez Bazán. Fecha inicio: 01/01/212 Fecha fin: 31/12/2015. Cuantía total (EUROS): 135.520 €.

   Este es uno de los tres subproyectos de un proyecto coordinado, propuesto por tres grupos de investigación que pertenecen a las Universidades de Sevilla, Jaén y Carlos III de Madrid, en los cuales se pretende: i) mejorar nuestro entendimiento de los mecanismos físicos básicos de generación de gotas, burbujas y espumas, ii) estudiar la dispersión acústica múltiple de nubes de burbujas monodispersas, y iii) usar parte del conocimiento básico adquirido en i) y ii) para diseñar nuevos dispositivos de generación de Agentes de Contraste de Ultrasonidos (UCAs) de uso diagnóstico, y microemulsiones con aplicaciones en la industria farmacéutica.

9. ***"Generación de gotas y burbujas: Análisis de su dinámica colectiva en procesos naturales e ingenieriles con aplicaciones industriales y medioambientales- III".*** Código: DPI2014-59292-C3-3. Ámbito del proyecto: Nacional. Entidad financiadora: MINISTERIO DE CIENCIA DE INNOVACIÓN. Responsable: Carlos Martínez Bazán. Fecha inicio: 01/01/2015 Fecha fin: 31/12/2017. Cuantía total (EUROS): 115.000 €.

   En este proyecto se propone realizar un estudio experimental, numérico y, en muchos casos, teórico, de los procesos de formación de burbujas y gotas en geometrías y condiciones relevantes para la industria: se estudiará la formación de burbujas en láminas anulares, así como la influencia de la dinámica de la línea de contacto en inyectores gas-líquido. Así, se perfeccionarán los dispositivos microfluídicos existentes para producir gotas y burbujas con diferentes recubrimientos, lo que permitirá generar emulsiones compuestas y microcápsulas. Por otro lado, se estudiará la estabilidad de la trayectoria de burbujas y fenómenos de transferencia de masa en flujos con burbujas de CO2. El proyecto abordará problemas de gran repercusión industrial con el objetivo de mejorar la compresión de procesos físicos fundamentales y de gran impacto ambiental.

10. ***"Estudio de la dinámica de la formación de gotas y burbujas en configuraciones plana y axisimétrica".*** Código: P011-TEP-7495. Ámbito del proyecto: Autonómico. Entidad financiadora: Junta de Andalucía. Responsable: Carlos Martínez Bazán. Fecha inicio: 13/12/2012 Fecha fin: 13/12/2016 Cuantía total (EUROS): 136.735 €.

    En este proyecto se analizará la dinámica de la formación de gotas y burbujas en configuraciones plana y axisimétrica tanto de forma experimental y numérica, como mediante el uso de análisis de estabilidad lineal. Para ello, se estudiará la formación de burbujas en láminas planas describiendo en detalle la transición de un régimen de chorro a un régimen de burbuje. El régimen de formación de burbujas (burbujeo) se estudiará experimentalmente mediante el análisis de imágenes adquiridas con una cámara de alta velocidad para determinar la frecuencia de formación de burbujas bajo diferentes rangos de operación. Por otro lado, el trabajo experimental se complementará mediante simulaciones numéricas que nos permitan determinar la evolución temporal de la presión en la salida de la tobera de inyección en función de los parámetros

que rigen el proceso. Como mecanismo para controlar la frecuencia de formación de la burbujas y, por lo tanto, su tamaño de examinará la posibilidad de forzar acústicamente la cámara de inyección de gas.

11. ***Aplicación de la microturbina y el motor de gas en la industria oleícola, AGR-5720.*** Entidad financiadora: Plan Andaluz de Investigación Desarrollo e Innovación (2007-2013). Consejería de Innovación, Ciencia y Empresa de la Junta de Andalucía. Entidades participantes: Universidad de Jaén. Duración, desde: 2011hasta: 2015 Investigador responsable: Francisco Jurado Melguizo. Número de investigadores participantes: 8

    Este proyecto estudiará una aplicación específica de la microturbina y el motor de gas, que tendrá un elevado potencial de utilización en la provincia de Jaén. Las microturbinas y los motores de gas desarrollados actualmente podrían alcanzar la fiabilidad, disponibilidad y bajos costes de mantenimiento que los fabricantes exigen, de forma que las barreras que han bloqueado la difusión de las pequeñas centrales de cogeneración, podrían ser salvadas.

12. ***"MEJORA DE LAS TECNICAS DE PREDICCION DE LA RADIACION SOLAR EN ESCALAS DE MINUTOS A DIAS".*** Código: ENE2014-56126-C2-1-R. Ámbito del proyecto: Nacional. Programa financiador: Programa Nacional, 2011-18. Subprograma "Retos de la Sociedad". Entidad financiadora: MINISTERIO DE CIENCIA DE INNOVACIÓN. Responsable: David Pozo. Fecha inicio: 2015-1-01 a 31-12-2017. Cuantía total: 112.530 €

    En este proyecto se pretende una mejora de las técnicas de predicción de la radiación a corto plazo (minutos, horas) y medio plazo (días) aplicando diferentes metodologías, incluyendo la aplicación de técnicas de inteligencia artificial.

13. ***"DESARROLLO DE UN SISTEMA OPERACIONAL DE PREDICCIÓN DEL RECURSO SOLAR EN ESCALAS DE HORAS A DÍAS"*** Código: CGL2011-30377-C02-01. Ámbito del proyecto: Nacional. Programa financiador: Programa Nacional, 2011-18. Entidad financiadora: MINISTERIO DE CIENCIA DE INNOVACIÓN. Responsable: David Pozo. Fecha inicio: 2012-1-01 a 31-12-2015. Cuantía total: 96.800 €.

    En este proyecto se pretende desarrollar un sistema operacional de predicción de la radiación solar en escalas de horas a días usando información combinada de imágenes obtenidas con cámaras de nubes, sensores a bordo de satélites así como simulaciones con modelos meteorológicos.

14. ***"SELECCION NATURAL Y SIGNIFICADO ADAPTATIVO DE GENES CANDIDATOS ASOCIADOS A LA TOLERANCIA AL ESTRES HIDRICO EN BRACHYPODIUM DISTACHYON (POACEAE)".*** Referencia CGL2012-30838. Ministerio de Economía y Competitividad. Subprograma de Proyectos de Investigación Fundamental No Orientada. Convocatoria 2012. Fecha inicio: 01/01/2013 Fecha fin: 31/12/2015. Investigador principal. Dr. Antonio Manzaneda Ávila. Otros investigadores. Pedro J. Rey Zamora.

    Este proyecto evalúa el origen de la variación natural a la resistencia a la sequía en el modelo de planta de cereales de clima templado Brachypodium distachyon (Poaceae). Esta especie modelo tiene interés bioenergético. Mediante técnicas de secuenciación masiva de nueva generación (RNAseq) pretende descubrir el conjunto de genes implicados en la resistencia a la sequía en diferentes líneas de la especie con diferentes tolerancias a la sequía y orígenes geográficos. En último término se pretende evaluar el significado funcional y adaptativo de genes candidatos.

15. ***"SIGNIFICADO ECOLÓGICO DE LA POLIPLOIDÍA EN BRACHYPODIUM DISTACHYON (POACEAE): INFLUENCIA EN LA TOLERANCIA AL ESTRÉS BIÓTICO Y ABIÓTICO".*** Referencia. UJA2011/12/38 Plan de Apoyo a la Investigación, Desarrollo Tecnológico e Innovación de la Universidad de Jaén. Fecha inicio: 19/03/2012 Fecha fin: 18/03/2014. Investigador principal. Dr. Antonio Manzaneda Ávila. Otros investigadores. Pedro J. Rey Zamora, Julio M. Alcántara.

    Este proyecto investiga el significado ecológico y adaptativo de la ploidía (duplicación del genoma) en el modelo de planta de cereales de clima templado Brachypodium distachyon (Poaceae). Esta especie modelo tiene interés bioenergético. En concreto, se analiza la capacidad competitiva de citotipos tetraploides y citotipos diploides de la especie sometidos experimentalmente a competencia (estrés biótico) en dos zonas de contacto naturales que difieren en el grado de aridez.

16. ***"Potencialidades de la mostaza blanca (Sinapis Alba) como cultivo energético para la producción de biodiesel en el sur de España".*** Programa financiador: Fomento Actividad I+D+i de la Universidad de Jaén. Referencia UJA 2013/00093/001 Fecha inicio: 11/11/2013 Fecha fin: 11/07/2015 Financiación: 10.000 €. Investigador responsable: Pedro José Rey Zamora y Gabino Almonacid Puche. Otros investigadores en el grupo: Eulogio Castro, Manuel Moya, Julio M. Alcántara y Antonio Manzaneda Ávila.

    Este proyecto plantea como objetivo principal explorar la variabilidad genética en rendimiento y composición grasa de las semillas de *Sinapis alba* en el Sur de España y la modelización de las características ambientales de clima y suelo que definen las zonas óptimas de cultivo (modelación de nicho).

17. ***"OLIVE ALIVE: TOWARDS THE DESIGN AND CERTIFICATION OF BIODIVERSITY FRIENDLY OLIVE GROVES".*** Referencia. LIFE14 NAT/ES/001094. SOCIO: UJA-E. PROGRAMA LIFE DE LA COMISIÓN EUROPEA. Convocatoria 2014. Fecha inicio: 1 Octubre de 2015 Fecha Fin: 30 Septiembre de 2020. Investigador responsable: Pedro José Rey Zamora. Otros investigadores en el grupo: Julio M. Alcántara y Antonio Manzaneda Ávila.

    Este proyecto pretende a través de acciones de conservación demostrativas en olivares piloto, que tienen que ver con la diversificación del paisaje y el manejo de cubiertas herbáceas, promover la recuperación de biodiversidad en paisajes de olivar. A partir de los resultados de recuperación de biodiversidad obtenidos a los 4 años de las actuaciones se generará una certificación abalada científicamente que permita repercutir dicha recuperación en una marca de calidad (una eco-label) de aceite de oliva (Olivares vivos-OLIVE ALIVE) que sea reconocida en el mercado internacional. Promueve, por tanto, que la conservación de la biodiversidad en olivares se auto-financie.

18. ***"Nuevos conceptos basados en tecnología de concentración fotovoltaica: Desarrollo de sistemas de muy alta concentración HCPV"*** Ámbito del proyecto: Autonómico. Programa financiador: Universidad de Jaén. Entidad financiadora: Universidad de Jaén. Responsable: Almonacid-Cruz, Florencia. Fecha inicio: 17/07/2014 Fecha fin: 31/12/2015. Cuantía total (EUROS): 6800.

    El objetivo del proyecto es la realización de un prototipo de un módulo de fotovoltaico trabajando en alta concentración. El prototipo desarrollado está basado en un nuevo conjunto óptico que va a permitir enviar los haces de luz concentrada proveniente de diferentes unidades concentradoras en una sola célula solar. Por

otra parte, la dirección de propagación de la luz concentrada en el interior del módulo se hace girar 90º de modo que el tamaño del módulo se reduzca.

19. ***"Energía y Agua en las Comunidades Indígenas de Oaxaca (México): Demanda, Recursos y Soluciones".*** Código: CPC. Ámbito del proyecto: Internacional. Programa financiador: Convocatoria Propia de Cooperación Internacional para el desarrollo (2012/2013). Responsable: Fuentes-Conde, Manuel. Fecha inicio: 05/05/2014 Fecha fin: 24/04/2015. Cuantía total (EUROS): 9.968,10.

    El objetivo del proyecto es contribuir al desarrollo socioeconómico de las comunidades indígenas mexicanas mediante la formación de profesionales locales en el sector del agua y las energías renovables y el fortalecimiento de sus infraestructuras. Para ello se pretende analizar los recursos locales disponibles, tanto de energía (renovables) como de agua, evaluando su cantidad y calidad. A partir de los datos obtenidos, se realizará una propuesta con las soluciones más adecuadas para cubrir la demanda en las comunidades indígenas según sus necesidades, recursos y cultura, de forma que se promueva el desarrollo en la zona y así fomentar la generación, difusión y transferencia de conocimientos y tecnologías para abordar problemas críticos del desarrollo humano, social y económico.

Contratos con empresas:

1. Colaboración en el desarrollo del proyecto:" Sistema de gestión predictiva de la operación y el mantenimiento de plantas termosolares"- MAGTEL OPERACIONES S.L.U. Fecha: 2012-2014. Importe: 85000 €
2. Desarrollo de la primera red inteligente para la gestión energética del sector ferroviario (FERROSMARTGRID) - ANDEL, S.A. Fecha: 2012-2014.
3. Análisis y optimización de funcionamiento de los sistemas FV de la Universidad de Jaén - UNIVERSIDAD DE JAÉN. Fecha: 2014-2015.
4. Producción de biomasa pre-tratada para la obtención de biocombustibles - NEOL BIOSOLUTIONS, S.A... Fecha: 2012-2014
5. Ampliación de la colaboración en el marco del proyecto " Desarrollo experimental de procesos de transformación de biomasa lignocelulósica en diversos bioproductos en Andalucía Sostenible (BioAndaluS) - NEOL BIOSOLUTIONS, S.A. Fecha: 2014-2015.

Publicaciones en Revistas realizadas por los investigadores adscritos al Centro:

1) **A methodology based on dynamic artificial neural network for short-term forecasting of the poweroutput of a PV generator**
   Almonacid-Cruz, Florencia; Perez-Higueras, Pedro Jesús; Fernández-Fernández, Eduardo; Hontoria-García, Leocadio
   Energy Conversion and Management 2014, 85C: 389- 398

2) **A method for estimating cell temperature at the maximum power point of a HCPV module under actual operating conditions**
   Fernández-Fernández, Eduardo; Rodrigo-Cruz, Pedro Manuel; Almonacid-Cruz, Florencia; Perez-Higueras, Pedro Jesús
   SOLAR ENERGY MATERIALS AND SOLAR CELLS 2014, 124: 159-165

3) **Analysis of the spectral variations on the performance of high concentrator photovoltaic modules operating under different real climate conditions**
   Fernández-Fernández, Eduardo; Almonacid-Cruz, Florencia; Ruiz-Arias, Jose Antonio; Soria-moya, Alberto
   Solar energy materials and solar cells 2014, 127: 179-187

4) **Classification of methods for annual energy harvesting calculations of photovoltaic generators**
   Rus-Casas, Catalina; Aguilar, J. D; Rodrigo-Cruz, Pedro Manuel; Almonacid-Cruz, Florencia; Perez-Higueras, Pedro Jesús

Energy Conversion and Management 2014, 78: 527-536

5) **Calculation of the cell temperature of a high concentrator photovoltaic (HCPV) module: A study and comparison of different methods**
Fernández-Fernández, Eduardo; Almonacid-Cruz, Florencia; Rodrigo-Cruz, Pedro Manuel; Perez-Higueras, Pedro Jesús
Solar Energy Materials & Solar Cells 2014, 121: 144-151

6) **A bankable method for assesing the performance of a CPV plant**
Leloux, Jonathan; Lorenzo, Eduardo; Garcia-Domingo, Beatriz; Aguilera-Tejero, Jorge; Gueymard, Christian A
APPLIED ENERGY 2014, 118: 1-11

7) **Analysis of the dependence of the spectral factor of some PV technologies on the solar spectrum**
Nofuentes-Garrido, Gustavo Eduardo; Garcia-Domingo, Beatriz; Muñoz-Díez, José Vicente; Chenlo, Faustino
APPLIED ENERGY 2014, 113: 302-309

8) **Analysis of high concentrator photovoltaic modules in outdoor conditions: Influence of direct normal irradiance, air temperature, and air mass**
Fernández-Fernández, Eduardo; Rodrigo-Cruz, Pedro Manuel; Fernández-carrasco, Juan Ignacio; Almonacid-Cruz, Florencia; Perez-Higueras, Pedro Jesús; GARCÍA-LOUREIRO, ANTONIO; Almonacid-Puche, Gabino
Journal of Renewable and Sustainable Energy 2014, 6: 013102-1, 013102-10

9) **A model based on artificial neuronal network for the prediction of the maximum power of a low concentration photovoltaic module for building integration**
Fernández-Fernández, Eduardo; Almonacid-Cruz, Florencia; Sarmah, Nabin; Rodrigo-Cruz, Pedro Manuel; Mallick, Tapas Kumar; Perez-Higueras, Pedro Jesús
Solar energy 2014, 100:148-158

10) **Video-Sharing Educational Tool Applied To The Teaching In Renewable Energy Subjects**
Torres-Ramírez, Miguel; Garcia-Domingo, Beatriz; Aguilera-Tejero, Jorge; Casa-Higueras, Juan De La
Computers and education 2014, 160-177

11) **Optimization of uncatalyzed steam explosion pretreatment of rapeseed straw for biofuel production**
Juan C. López-Linares, Ignacio Ballesteros, Josefina Tourán, Cristóbal Cara, Eulogio Castro, Mercedes Ballesteros, Inmaculada Romero
Bioresource Technology 190 (2015) 97-105

12) **Ethanol production from rape straw by a two-stage pretreatment under mild conditions**
Inmaculada Romero, Juan C. López-Linares, Yaimé Delgado, Cristóbal Cara, Eulogio Castro
Bioprocess and Biosystems Engineering 38 (2015) 1469-1478

13) **High solids loading pretreatment of olive tree pruning with dilute phosphoric acid for bioethanol production by *Escherichia coli*.**
Martínez-Patino, José Carlos; Romero-García, Juan Miguel; Ruiz, Encarnación; Oliva, José Miguel; Álvarez, Cristina; Romero, Inmaculada; Negro, María; Castro, Eulogio.
Energy & Fuels 29 (2015) 1735-1742

14) **Hemicellulose-derived sugars solubilisation of rape straw. Cofermentation of pentoses and hexoses by *Escherichia coli***
Juan C. López-Linares, Cristóbal Cara, Encarnación Ruiz, Manuel Moya, Eulogio Castro, Inmaculada Romero
Spanish Journal of Agricultural Research 13 (3) (2015) e0213

15) **Restructuring the processes for furfural and xylose production from sugarcane bagasse in a biorefinery concept for ethanol production**
Leyanis Mesa, Marlen Morales, Erenio González, Cristóbal Cara, Inmaculada Romero, Eulogio Castro, Solange I. Mussatto.
Chemical Engineering and Processing: Process Intensification 85 (2014) 196-202.

16) **Techno-economic and environmental assessment of an olive stone based biorefinery**

Valentina Hernández, Juan M. Romero-García, Javier A. Dávila, Eulogio Castro, Carlos A. Cardona
Resources, Conservation and Recycling 92 (2014) 145–150.

32. **Low energy-demanding recovery of antioxidants and sugars from olive stones as preliminary steps in the biorefinery context**
Antonio Lama-Muñoz, Juan Miguel Romero-García, Cristóbal Cara, Manuel Moya, Eulogio Castro
Ind Crops Prod 60 (2014) 30-38.

33. **Optimization of dilute-phosphoric-acid steam pretreatment of *Eucalyptus benthamii* for biofuel production.**
Eulogio Castro, Ismael U. Nieves, Mike T. Mullinnix, William J. Sagues, Ralph W. Hoffman, Marco T. Fernández-Sandoval, Zhuoli Tian, Donald L. Rockwood, Bijay Tamang, Lonnie O. Ingram.
Applied Energy 125 (2014) 76-83.

34. **Recycling of washed olive pomace ash for fired clay brick production**.
José A. de la Casa, Eulogio Castro.
Construction and Building Materials 61 (2014) 320-326.

35. **Economic and environmental assessment of syrup production. Colombian case.**
Javier A. Dávila, Valentina Hernández, Eulogio Castro, Carlos A. Cardona.
Bioresource Technology 161 (2014) 84-90.

36. **Biorefinery based on olive biomass. State of the art and future trends**
J.M. Romero-García, L. Niño, C. Martínez-Patiño, C. Álvarez, E. Castro, M.J. Negro.
Bioresource Technology 159 (2014) 421-432

37. **Dilute sulphuric acid pretreatment and enzymatic hydrolysis of *Jatropha curcas* fruit shells for ethanol production.**
García A, Cara C, Moya M, Rapado J, Puls J, Castro E, Martín C.
Industrial Crops and Products 53 (2014) 148-153.

38. **Bioethanol production from rapeseed straw at high solids loading with different process configurations**.
López-Linares JC, Romero I, Cara C, Ruiz E, Moya M, Castro E.
Fuel 122 (2014) 112-118.

39. **Ethanol production from glucose and xylose obtained from steam exploded water-extracted olive tree pruning using phosphoric acid as catalyst**
Negro MJ, Álvarez C, Ballesteros I, Romero I, Ballesteros M, Castro E, Manzanares P, Moya M, Oliva JM.
Bioresource Technology 153 (2014) 101–107.

40. **Experimental study on ethanol production from hydrothermal pretreated rapeseed straw by simultaneous saccharification and fermentation**.
López-Linares JC, Romero I, Cara C, Ruiz E, Castro E, Moya M.
J Chem Technol Biotechnol 89 (2014) 104–110.

41. **Global stability analysis of the axisymmetric wake past a spinning bullet-shaped body.**
J.I. Jiménez-González, A. Sevilla, E. Sanmiguel-Rojas y C. Martínez-Bazán.
Journal of Fluid Mechanics, Vol. 748, 302-327 (2014).

42. **Drag reduction induced by the addition of a multi-cavity at the base of a bluff body.**
A. Martín-Alcántara, E. Sanmiguel-Rojas, C. Gutiérrez-Montes y C. Martínez-Bazán.
Journal of Fluids and Structures, Vol. 48, 347-361 (2014).

43. **Bubble formation in a planar water-air-water jet: effects of the nozzle geometry and the injection conditions.**
C. Gutiérrez-Montes, R. Bolaños-Jiménez, A. Sevilla y C. Martínez-Bazán.
International Journal of Multiphase Flow, Vol. 65, 38-50 (2014).

44. **Generation of Microbubbles with Applications to Industry and Medicine.**
J. Rodríguez-Rodríguez, A. Sevilla, C.Martínez-Bazán y J.M. Gordillo.
Annual Review of Fluid Mechanics, Vol. 47, 405-429 (2015).

45. **The use of Volume of Fluid technique to analyze multiphase flows: specific case of bubble rising in still liquids.**
J. C. Cano-Lozano, R. Bolaños-Jiménez, C. Gutiérrez-Montes y C. Martínez-Bazán.
Applied Matemáticas Modelling, Vol. 39, 3290-3305 (2015).

46. **Modal and non-modal evolution of perturbations for parallel round jets.**
J.I. Jiménez-González, P. Brancher y C. Martínez-Bazán.
Physics of Fluids, Vol. 27, 044105 (2015).

47. **About bubbles and vortex rings.**
C. Martínez-Bazán.
Journal of Fluid Mechanics, Vol. 780, 1-4 (2015).

48. **ANFIS-based control of a grid-connected hybrid system integrating renewable energies, hydrogen and batteries.**
P. Garcia, C. A. García, L.M. Fernández, F. Llorens, F. Jurado
IEEE Transactions on Industrial Informatics
Ref. 1551-3203, 2014. EEUU

49. **A simple implementation of power mismatch STATCOM model into current injection Newton–Raphson power-flow method.**
S. Kamel, F. Jurado, D. Vera
Electrical Engineering
Ref. 0948- 7921, 2014. EEUU.

50. **Fast decoupled load flow analysis with SSSC power injection model.**
S. Kamel, F. Jurado
IEEJ Transactions on Electrical and Electronic Engineering
Ref. 1931-4973, 2014. EEUU

51. **Evaluating reduced models of aggregated different DFIG wind turbines for transient stabilities studies.**
C.A. Garcia, L.M. Fernandez, F. Jurado
Wind Energy
Ref. 1095-4244, 2014. EEUU

52. **Probabilistic optimal allocation of biomass fuelled gas engine in unbalanced radial systems with metaheuristic techniques.**
M. Gómez, F.J. Ruiz, F. Jurado
Electric Power Systems Research
Ref. 0378-7796, 2014. Suiza

53. **Novel topology for DC/DC unidirectional converter for fuel cell.**
M. Ortega, F. Jurado, M. Valverde
IET Power Electronics
Ref. 1755-4535, 2014. Reino Unido

54. **Predictive control for the energy management of a fuel cell-battery-supercapacitor tramway.**
J. P. Torreglosa, P. Garcia, L. M. Fernandez, F. Jurado
IEEE Transactions on Industrial Informatics
Ref. 1551-3203, 2014. EEUU

55. **Hierarchical energy management system for stand-alone hybrid system based on generation costs and cascade control.**
J.P. Torreglosa, P. García, L.M. Fernández, F. Jurado
Energy Conversion and Management
Ref. 0196-8904, Clave: A Volumen: 77, Páginas, inicial: 514 final: 526. Fecha: enero 2014. Reino Unido

56. **Modelling and control of wind parks.**
C.A. García, L.M. Fernández, F. Jurado
Libro: Handbook of Wind Power Systems
Clave: CL Volumen: Páginas, inicial: final: Fecha: 2013. Springer . Nueva York, E.E.U.U

57. **Modelling and control of wind turbines.**
L.M. Fernández, C.A. García, F. Jurado
Libro: Handbook of Wind Power Systems
Clave: CL Volumen: Páginas, inicial: final: Fecha: 2013. Springer. EEUU

58. **Macroscopic cloud properties in the WRF NWP model: An assessment using sky camera and ceilometer data .**
Arbizu-Barrena, C., D. Pozo-Vázquez ,J. A. Ruiz-Arias, and J. Tovar-Pescador (2015a)

J. Geophys. Res . Atmos., 120:10.297–10.312, doi: 10.1002/2015JD0 23502.

59. **Validation of direct normal irradiance predictions under arid conditions: A review of radiative models and their turbidity-dependent performance.**
Gueymard. 2015, C, Ruiz-Arias, J.A
Renewable and Sustainable Energy Reviews. 45, 379-396.

60. **An advanced ANN-based method to estimate hourly solar radiation from multi-spectral MSG imagery.**
Quesada-Ruiz, S., A Linares-Rodríguez, JA Ruiz-Arias, D Pozo-Vázquez, 2015.
Solar Energy 115, 494-504

61. **Do spaceborne aerosol observations limit the accuracy of modeled surface solar irradiance?**
Ruiz-Arias, J.A. , CA Gueymard, F Santos-Alamillos, D Pozo-Vázquez. 2015a. Geophys.
Res. Letters. 42:605–612, DOI:10.1002/2014GL062309

62. **One-Day-Ahead Streamflow Forecasting Using Artificial Neural Networks and a Meteorological Mesoscale Model.**
Linares-Rodriguez, A., V Lara-Fanego , D Pozo-Vazquez, .2015.
Journal of Hydrologic Engineering. 10.1061/(ASCE)HE.1943-5584.0001163

63. **Optimal combination of gridded and ground-observed solar radiation data for regional solar resource assessment.**
Ruiz-Arias, JA, S Quesada-Ruiz, EF Fernández, CA Gueymard. 2015.
Solar Energy 112, 411-424

64. **The impact of the North Atlantic Oscillation on renewable energy resources in southwestern Europe.**
Jerez, S., RM Trigo, SM Vicente-Serrano, D Pozo-Vázquez .2015.
Journal of Applied Meteorology and Climatology 52 (10), 2204-2225

65. **Combining wind farms with concentrating solar plants to provide stable renewable power.**
Santos-Alamillos, FJ, D Pozo-Vázquez, JA Ruiz-Arias, L Von Bremen, 2015.
Renewable Energy 76, 539-550

66. **A methodology for evaluating the spatial variability of the wind energy resources: application to assess the potential contribution of wind energy to baseload power .**
Santos-Alamillos, F.J., .D. Pozo-Vázquez, J. A. Ruiz-Arias, V. Lara-Fanego and J. Tovar-Pescador, Renewable Energy 69, 147-156. 2015

67. **Influence of land-use misrepresentation on the accuracy of WRF wind estimates: Evaluation of GLCC and CORINE land-use maps in southern Spain.**
Santos-Alamillos, FJ, D Pozo-Vázquez, JA Ruiz-Arias, J Tovar-Pescador. 2015.
Atmospheric Research 157, 17-28

68. **A simple parameterization of the short-wave aerosol optical properties for surface direct and diffuse irradiances assessment in a numerical weather model.**
Ruiz-Arias, J.A., J Dudhia, CA Gueymard. 2014.
Geos. Model Development 7: 1159-1174

69. **An evolutionary artificial neural network ensemble model for estimating hourly direct normal irradiances from meteosat imagery**
Linares-Rodriguez, A., S Quesada-Ruiz, D Pozo-Vazquez and J. Tovar-Pescador. 2015.
Energy, 91, 264-273, 2015

70. **Update on genomics and basic biology of Brachypodium. International Brachypodium Initiative (IBI).**
Catalán P, Chalhoub B, Chochois V, Garvin DF, Hasterok R, Manzaneda AJ, Mur LAJ, Pecchioni N, Rasmussen SK, Vogel JP, et al. 2014.
Trends in Plant Science 19(7): 414-418.

71. **Genome Diversity in Brachypodium distachyon: Deep Sequencing of Highly Diverse Natural Accessions.**
Gordon SP, Priest H, Des Marais DL, Schackwitz W, Figueroa M, Martin J, Bragg JN, Tyler L, Lee C-R, Bryant D, et al. 2014.
The Plant Journal 79: 361-374.

72. **Environmental niche variation and evolutionary diversification of the Brachypodium distachyon grass complex species In their native circum-Mediterranean Range.**
López-Álvarez D, Manzaneda AJ, Rey PJ, Giraldo P, Benavente E, Allainguillaume J, Mur LAJ, Caicedo AL, Hazen SP, Breiman A, et al. 2015.
American Journal of Botany 102(7): 1073-1088.

73. **Natural variation, differentiation and genetic tradeoffs of ecophysiological traits in response to water limitation in Brachypodium distachyon and its descendent allotetraploid B. hybridum (Poaceae).**
Manzaneda AJ, Rey PJ, Anderson JT, Raskin E, Weiss-Lehman C, Mitchell-Olds T. 2015.
Evolution 69(10): 2689-2704.

74. **Comparative assessment of the spectral impact on the energy yield of high concentrator and conventional photovoltaic technology.**
Fernández-Fernández, Eduardo; Soria-moya, Alberto; Almonacid-Cruz, Florencia; Aguilera-Tejero, Jorge
Solar Energy Materials & Solar Cells, 2015

75. **Global Annual Final AC Yield Comparison between HCPV and c-Si PV**
López-ferrer, Juan Pablo; Perez-Higueras, Pedro Jesus; Almonacid-Cruz, Florencia; Fernández-Fernández, Eduardo
Journal of Solar Energy, 2015

76. **Experimental analysis of the spectral factor for quantifying the spectral influence on concentrator photovoltaic systems under real operating conditions.**
Fernández-Fernández, Eduardo; Almonacid-Cruz, Florencia; Soria-moya, Alberto; Terrados-Cepeda, Julio
Energy (Oxford), 2015, Volumen: 90, 1878 - 1886

77. **Multi-junction solar cells electrical characterization by neuronal networks under different irradiance, spectrum and cell temperature.**
Fernández-Fernández, Eduardo; Almonacid-Cruz, Florencia; GARCÍA-LOUREIRO, ANTONIO
Revista: Energy (Oxford), Año: 2015, Volumen: 90, Número: 1, Página inicial: 846, Página final: 856

78. **A new procedure for estimating the cell temperature of a high concentrator photovoltaic grid connected system based on atmospheric parameters.**
Fernandez, Eduardo; Almonacid-Cruz, Florencia
Revista: Energy Conversion and Management, Año: 2015, Volumen: 103, Página inicial: 1031, Página final: 1039

79. **CPV module electric characterisation by artificial neural networks.**
Garcia-Domingo, Beatriz; Piliougine, Michel; Elizondo, D; Aguilera-Tejero, Jorge
Revista: Renewable Energy, Año: 2015, Volumen: 78, Página inicial: 173, Página final: 181

80. **Levelised cost of electricity in high concentrated photovoltaic grid connected systems: Spatial analysis of Spain.**
Talavera, D. L.; Perez-Higueras, Pedro Jesus; Ruiz-Arias, Jose Antonio; Fernandez, E
Revista: Applied Energy, Año: 2015, Volumen: 151, Página inicial: 49, Página final: 59

81. **A methodology for the electrical characterization of shaded high concentrator photovoltaic modules.**
Rodrigo-Cruz, Pedro Manuel; Gutiérrez, Sebastián ; Velázquez, Ramiro; Fernández-Fernández, Eduardo; Almonacid-Cruz, Florencia; Perez-Higueras, Pedro Jesus
Revista: Energy (Oxford), Año: 2015, Volumen: 1, Número: 1, Página inicial: 1, Página final: 9

82. **Effect of Spectral Irradiance Variations on the Performance of Highly Efficient Environment-Friendly Solar Cells.**
Fernández-Fernández, Eduardo; Almonacid-Cruz, Florencia; Mallick, Tapas K.; Sundaram, Senthilarasu
Revista: IEEE Journal of Photovoltaics, Año: 2015, Volumen: 1, Número: 1, Página inicial: 1
Página final: 9

83. **Model for estimating the energy yield of a high concentrator photovoltaic system.**
Fernández-Fernández, Eduardo; Perez-Higueras, Pedro Jesus; Almonacid-Cruz, Florencia; Ruiz-Arias, Jose Antonio; Rodrigo-Cruz, Pedro Manuel; Fernández-carrasco, Juan Ignacio; Luque-heredia, Ignacio.
Revista: Energy (Oxford), Año: 2015, Volumen: 1, Número: 1, Página inicial: 1, Página final: 9

84. **High concentrator photovoltaic module simulation by neuronal networks using spectrally corrected direct normal irradiance and cell temperature.**
Almonacid-Cruz, Florencia; Fernández-Fernández, Eduardo; Mallick, Tapas K.; Perez-Higueras, Pedro Jesus
Revista: Energy (Oxford), Año: 2015, Volumen: 84, Número: 1, Página inicial: 336, Página final: 343

85. **Performance Analysis of Models for Calculating the Maximum Power of High Concentrator Photovoltaic Modules.**
Soria-moya, Alberto; Almonacid-Cruz, Florencia; Fernández-Fernández, Eduardo; Rodrigo-Cruz, Pedro Manuel; Mallick, Tapas K.; Perez-Higueras, Pedro Jesus
Revista: IEEE Journal of Photovoltaics, Año: 2015, Volumen: 5, Número: 3, Página inicial: 947, Página final: 955

86. **Analytical Modelling of High Concentrator Photovoltaic Modules Based on Atmospheric Parameters.**
Fernández-Fernández, Eduardo; Almonacid-Cruz, Florencia; Mallick, Tapas; Perez-Higueras, Pedro Jesus
Revista: International Journal of Photoenergy, Año: 2015, Volumen: 1, Número: 1, Página inicial: 1, Página final: 8.

87. **Effects of spectral coupling on perovskite solar cells under diverse climatic conditions.**
Senthilarasu, Sunarasu; Fernández-Fernández, Eduardo; Almonacid-Cruz, Florencia; Mallick, Tapas
Revista: SOLAR ENERGY MATERIALS AND SOLAR CELLS, Año: 2015, Volumen: 133, Número: 1, Página inicial: 92, Página final: 98.

88. **Thin photovoltaic modules at ultra high concentration.**
Perez-Higueras, Pedro Jesus; Almonacid-Cruz, Florencia; Fernández-Fernández, Eduardo
Revista: AIP Conference Proceedings, Año: 2015, Volumen: 1679, Número: 130004, Página inicial: 1, Página final: 9

89. **Design of an accurate, low-cost autonomous data logger for PV system monitoring using Arduino and meeting IEC standards**
Fuentes-Conde, Manuel; Vivar, M.; Burgos, J.m.; Aguilera, J.; Vacas, J.a.
Revista: SOLAR ENERGY MATERIALS AND SOLAR CELLS, Año: 2014, Volumen: 130,
Página inicial: 529, Página final: 543

90. **Estimation of sunshine duration from the global irradiance measured by a photovoltaic silicon solar cell.**
Vivar, M.; Fuentes, M.; Norton, M.; Makrides, G.; De Bustamante, I.; García-calvo, E.
Revista: Renewable and Sustainable Energy Reviews, Año: 2014, Volumen: 36, Página inicial: 26, Página final: 33

91. **Modelling the influence of atmospheric conditions on the outdoor real performance of a CPV.**
García-domingo, B.; Aguilera, J.; De La Casa, J.; Fuentes-Conde, Manuel
Revista: Energy, Año: 2014, Volumen: 70, Página inicial: 239, Página final: 250

92. **Photovoltaic and Photocatalytic performance study of SOLVAT system for the degradation of Methylene Blue, Acid Red 26 and 4-Chlorophenol.**
Wang, Z.; Wang, Y.; Vivar, M.; Fuentes-Conde, Manuel; Zhu, L.; Quin, L.
Revista: Applied Energy, Año: 2014, Volumen: 120, Número: 1, Página inicial: 1, Página final: 10

93. **Grid-parity and self-consumption with photovoltaic systems under the present regulatory framework in spain: the case of the university of jaen campus.**
Muñoz-Cerón, Emilio

Revista: Renewable & Sustainable Energy Reviews, Año: 2014, Volumen: 33, Página inicial: 752, Página final: 771

94. **Spectrally corrected direct normal irradiance based on artificial neural networks for high concentrator photovoltaic applications.**
Fernández-Fernández, Eduardo; Almonacid-Cruz, Florencia
Revista: Energy (Oxford), Año: 2014, Volumen: 74, Número: 1, Página inicial: 941, Página final: 949

95. **Review of methods for the calculation of cell temperature in high concentration photovoltaic modules for electrical characterization.**
Rodrigo-Cruz, Pedro Manuel; Fernández-Fernández, Eduardo; Almonacid-Cruz, Florencia; Perez-Higueras, Pedro Jesus
Revista: Renewable and Sustainable Energy Reviews, Año: 2014, Volumen: 38, Número: 1, Página inicial: 478, Página final: 488

96. **Location of Fraudulent Branch Lines or Faults in Short-Length Low Voltage Lines.**
Escobedo, Juan Carlos; Medina-quesada, Angela ; Casa-Hernandez, Jesus De La; Almonacid-Puche, Gabino; Gomez-Vidal, Pedro
Revista: ADV ELECTR COMPUT EN, Año: 2014, Volumen: 14, Número: 3, Página inicial: 33, Página final: 40

97. **Statistical characterisation of harmonic current emission for large photovoltaic plants.**
Casa-Hernandez, Jesus De La; Ortega-Jódar, María Jesús; Medina-Quesada, Mª Angeles
Revista: International Transactions on Electrical Energy Systems, Año: 2014, Volumen: 24, Número: 8, Página inicial: 1134, Página final: 1150

98. **Modelling the Distribution of Solar Spectral Irradiance Using Data Mining Techniques.**
Moreno-Sáez, Rafael Jesús; Mora-Lopez, Llanos
Revista: Environmental Modelling & Software, Año: 2014, Volumen: 53, Página inicial: 163
Página final: 172

99. **Analysis of high concentrador photovoltaic modules in outdoor conditions: Influence of direct normal irradiance, air temperature, and air mass.**
Fernández-Fernández, Eduardo; Rodrigo-Cruz, Pedro Manuel; Fernández-carrasco, Juan Ignacio
Revista: Journal of renewable and sustainable energy, Año: 2014, Volumen: 6, Número: 13102

100. **A methodology based on dynamic artificial neural network for short-term forecasting of the power output of a PV generator.**
Almonacid-Cruz, Florencia; Perez-Higueras, Pedro Jesus; Fernández-Fernández, Eduardo; Hontoria-Garcia, Leocadio
Revista: Energy Conversion and Management, Año: 2014, Volumen: 85C, Página inicial: 389
Página final: 398

101. **A method for estimating cell temperature at the maximum power point of a HCPV module under actual operating conditions.**
Fernández-Fernández, Eduardo; Rodrigo-Cruz, Pedro Manuel; Almonacid-Cruz, Florencia; Perez-Higueras, Pedro Jesus
Revista: SOLAR ENERGY MATERIALS AND SOLAR CELLS, Año: 2014, Volumen: 124
Número: 1, Página inicial: 159, Página final: 165

102. **Analysis of the spectral variations on the performance of high concentrator photovoltaic modules operating under different real climate conditions.**
Fernández-Fernández, Eduardo; Almonacid-Cruz, Florencia; Ruiz-Arias, Jose Antonio; Soria-moya, Alberto
Revista: Solar Energy Materials & Solar Cells, Año: 2014, Volumen: 127, Página inicial: 179
Página final: 187

103. **Modelling photovoltaic modules with neural networks using angle of incidence and clearness index**
Piliougine-Rocha, Michel; Elizondo-, David; Mora-Lopez, Llanos; Sidrach De Cardona-Ortin, Mariano
Revista: PROGRESS IN PHOTOVOLTAICS: RESEARCH AND APPLICATIONS, Año: 2014.

104. **Classification of methods for annual energy harvesting calculations of photovoltaic generators.**
Rus-Casas, Catalina; Aguilar, J. D; Rodrigo-Cruz, Pedro Manuel; Almonacid-Cruz, Florencia; Perez-Higueras, Pedro Jesus
Revista: Energy Conversion and Management, Año: 2014, Volumen: 78, Página inicial: 527
Página final: 536

105. **Video-Sharing Educational Tool Applied To The Teaching In Renewable Energy Subjects.**
Torres-Ramírez, Miguel; Garcia-Domingo, Beatriz; Aguilera-Tejero, Jorge; Casa-Higueras, Juan De La
Revista: Computers and Education, Año: 2014, Volumen: 2014

106. **Influence of spectrum and latitude on the annual optical performance of a dielectric based BICPV system.**
Baig, H.; Fernández, E.F; Mallick, T.K.
Revista: Solar Energy (Elsevier); ISBN: 0038-092X, Índice de impacto (ISI-2014): 3.469, Área de conocimiento: Energy and Fuels – Q1 (21/89); Volumen: 124 Número: Páginas: 268-277.DOI: doi:10.1016/j.solener.2015.11.043

107. **Multiphysics Simulations of a Thermoelectric Generator.**
Li, W.; Paul, M.C.; Montecucco, A.; Knox, A.R.; Siviter, J.; Sellami, N.; Meng, X.-L.; Fernandez, E.F.; Mallick, T.K.; Mullen, P.; Ashraf, A.; Samarelli, A.; Llin, L.F.; Paul, D.J.; Gregory, D.H.; Gao, M.; Sweet, T.; Azough, F.; Lowndes, R.; Freer, R.
Revista: Energy Procedia ISBN: 1876-6102, Volumen: 75 Número: Páginas: 633-638, DOI: 10.1016/j.egypro.2015.07.473

108. **Coupled Simulation of Performance of a Crossed Compound Parabolic Concentrator with Solar Cell.**
Li, W.; Paul, M.C.; Sellami, N.; Meng, X.-L.; Mallick, T.K.; Fernandez, E.F.; Knox, A.R.; Montecucco, A.; Siviter, J.; Mullen, P.; Ashraf, A.; Samarelli, A.; Llin, L.F.; Paul, D.J.; Gregory, D.H.; Gao, M.; Sweet, T.; Azough, F.; Lowndes, R.; Freer, R.
Revista: Energy Procedia ISBN: 1876-6102, Volumen: 75 Número: Páginas: 325-330, DOI: 10.1016/j.egypro.2015.07.371

Tesis realizadas en el Centro:

1) NEW TRENDS IN PHOTOVOLTAIC ECONOMY AND DEVELOPMENT OF A DIFERENTE TECHNOLOGICAL SPECTRAL APPROACH IN CPV
Doctorando: Emilio Muñoz Cerón.
Directores: Gabino Almonacid Puche y Juan C. Miñano Domínguez.
Universidad de Jaén 2014.

2) ALGORITHMS AND COMPUTATIONAL PROCESSES IMPLEMENTATION FOR IMPROVING THE SOLAR RADIATION FORECAST RELIABILITY
Doctorando: Samuel Quesada Ruiz.
Directores: Joaquín Tovar Pescador, Rafael Segura y Antonio David Pozo Vázquez.
Universidad de Jaén. Enero 2015

3) DISEÑO Y OPTIMIZACIÓN DE MODELOS DE REDES NEURONALES PARA LA EVALUACIÓN DEL RECURSO SOLAR
Doctorando: Álvaro Linares Rodríguez.
Directores: Joaquín Tovar Pescador y José Antonio Ruiz Arias.
Universidad de Jaén. Julio 2015

4) APROVECHAMIENTO INTEGRAL DE LA PAJA DE COLZA MEDIANTE FRACCIONAMIENTO DE SUS COMPONENTES.
Doctorando: Juan Carlos López Linares
Directores: Inmaculada Romero Pulido y Cristóbal Cara Corpas
Universidad de Jaén, 8 mayo 2015

Actividades realizadas:

A continuación se detallan las actividades realizadas de manera habitual, para cumplir los objetivos anteriormente señalados, comentando los trabajos realizados para obtener dichos objetivos:

Plan Plurianual de Actividades 2014-2016

Se aprueban las siguientes actividades:
Proyectos I+D+i:

- Implementación del Laboratorio de Biomasa del Centro

Investigadores:
Eulogio Castro Galiano (co-IP), Manuel Moya Vilar, Inmaculada Romero Pulido, Pedro Rey Zamora
Duración de 15 meses
Presupuesto: 10.000 €
Gastos elegibles: Contratación de personal.

- Integración de herramientas meteorológicas y de dinámica de fluidos para la estimación del recurso eólico.

Investigadores:
David Pozo Vázquez (co-IP), Francisco Santos Alamillos, José Antonio Ruiz Arias, Joaquín Tovar Pescador, Carlos Martínez Bazán
Duración: 15 meses
Presupuesto: 10.000 €
Gastos elegibles: contratación de personal.

- Acciones de cooperación al desarrollo en el marco de la transferencia de conocimiento a Universidades iberoamericanas. Caso de estudio: caracterización a sol real de módulos FV utilizando equipamiento de bajo coste.

Investigadores:
Juan de la Casa Higueras (co-IP), Jorge Aguilera Tejero, Gustavo Nofuentes Garrido
Duración: 15 meses
Presupuesto: 10.000 €
Gastos elegibles: material fungible, 1.000 €, contratación de personal: 4.000 € y en viajes, alojamientos y dietas 5.000 €

Además de los Proyectos mencionados el Plan Plurianual financia:

Actividades de Internacionalización-2.500 €
Promoción de la transferencia y difusión de actividades del Centro-2.250 €
Ciclo de encuentros y conferencias científico tecnológicas- 3.500 €

Estancias de investigación en el extranjero:

Investigador	*Centro*	*Periodo*	*Actividad*
Eulogio Castro Galiano	Universidad de Florida, Estados Unidos	10/08/2014-10/08/2015	Producción de etanol y compuestos químicos a partir de biomasa
Juan Miguel Romero García	Instituto Politécnico Nacional (CINVESTAV), Jalisco, México	14/01/2015-14/04/2015	Análisis tecno-económico de la biorrefinería de poda de olivo.
Juan Carlos López Linares	Centro de Ingeniería Biológica de la Universidad de Minho, Braga (Portugal).	05/02/2014-05/05/2014	Producción de xilitol por fermentación utilizando paja de colza como materia prima
Carlos Martínez Bazán	Universidad de California en San Diego, EEUU.	24/07/2014-14/09/2014	

Estancias o visitas de otros investigadores al Centro:

Investigador: Héctor A. Ruiz Leza
Centro de procedencia: Universidad Autónoma de Cohauila, México.
Tema: Pretratamientos hidrotérmicos de biomasa
Período: 16-20 noviembre 2015

CENTRO DE ESTUDIOS AVANZADOS EN LENGUAS MODERNAS

(Director: Jesús Manuel Nieto García hasta 20 de mayo de 2015)
(Director Antonio Bueno González desde 21 de mayo de 2015)

- Memoria de Actividades del Centro:

A. Área de formación

1. Cursos de idiomas (español):

1.1. Cursos extensivos:

1.1.1. Cursos generales: niveles A1, A2, B1, B2, C1 y C2. Cursos de 15 semanas de duración y 60 horas lectivas. Se ofertan tanto en el primer como en el segundo cuatrimestre de cada año académico.

Total de cursos ofertados:	Total alumnos matriculados:
31 (15 en el 1er cuat. + 16 en el 2º cuat.)	247 estudiantes 1er cuat. 210 estudiantes 2º cuat.

1.1.2. Cursos especializados: Preparación del DELE I y Preparación del DELE II. Cursos de 45 horas lectivas. Se ofertan tanto en el primer como en el segundo cuatrimestre de cada año académico.

Total de cursos ofertados:	Total alumnos matriculados:
5 (2 en el 1er cuat. + 3 en el 2º cuat)	16 estudiantes 1er cuat. 20 estudiantes 2º cuat.

1.2. Cursos intensivos:

1.2.1. Cursos intensivos de 3 semanas de duración y 60 horas lectivas (enero y mayo 2015).

Total de cursos ofertados:	Total alumnos matriculados:
8 (5 ene. + 3 may.).	64 estudiantes Enero 2015 40 estudiantes Mayo 2015

1.2.2. Cursos intensivos de español (niveles A1.2 y A2), de 115 horas lectivas para 24 estudiantes del Título Experto Universitario en Cata de Aceite de Oliva (del 2 de septiembre al 18 de diciembre de 2014).

2. Cursos de idiomas (alemán, francés, inglés e italiano, niveles A1, A2, B1, B2, C1 y C2):

2.1.1. Cursos extensivos de 15 semanas de duración y 60 horas lectivas. Se ofertan tanto en el primer como en el segundo cuatrimestre de cada año académico.

2.1.2. Cursos intensivos de 3 semanas de duración y 60 horas lectivas. Se ofertan en julio, una vez finalizado el periodo de exámenes.

En el caso de los cursos de inglés se contó, gracias a la colaboración con el Vicerrectorado de Internalización, con la participación de un total de 4 auxiliares de conversación nativos de Alemania, Estados Unidos, Francia e Italia. La participación de estos auxiliares durante ambos cuatrimestres ayudó a mejorar las competencias lingüísticas y culturales de los estudiantes del CEALM, así como a fomentar valores de tolerancia e interculturalidad, de acuerdo con lo establecido en el *Marco Común Europeo de Referencia para las Lenguas*.

Número de cursos ofertados:

2014/2015	INGLÉS	FRANCÉS	ALEMÁN	ITALIANO	TOTAL
1er CUATRIMESTRE	12	2	2		16
2º CUATRIMESTRE	14	3	3	1	21
INTENSIVO JULIO 2015	6		1	1	8

En el primer cuatrimestre de 2014-15 se han ofertado 2 cursos intensivos de nivel B2, uno en inglés y otro en francés, para estudiantes de último curso de Grado en Turismo con un total de 20 estudiantes matriculados en inglés y 22 estudiantes matriculados en francés.

2.1.3. Cursos intensivos de preparación para los exámenes de inglés de la Universidad de Cambridge, de 6 semanas de duración y 60 horas lectivas, que se ofertan en los meses previos a las convocatorias de exámenes

AÑO 2015	MATRICULADOS
PREPARACIÓN PET - B1(FEBRERO)	8
PREPARACIÓN PET -B1 (MAYO)	8
PREPARACIÓN FCE - B2 (ABRIL)	9
PREPARACIÓN FCE -B2 (MAYO)	13
PREPARACIÓN CAE - C1 (MAYO)	9

Número de alumnos matriculados:

IDIOMA	1er CUATRIMESTRE	2º CUATRIMESTRE	INTENSIVOS JULIO
Inglés	193	194	50
Francés	52	40	
Alemán	23	29	7
Italiano		**5**	10
TOTAL	**268**	**268**	**67**

Número de matriculas por colectivos:

COLECTIVO	INGLÉS	FRANCÉS	ALEMÁN	ITALIANO
ESTUDIANTES	281	81	56	13
PDI	130	8	1	2
PAS	26	3	2	
TOTAL	**437**	**92**	**59**	**15**

B. Área de asesoramiento lingüístico

1. **Observatorio lingüístico:** reconocimiento del nivel de idioma mediante presentación de certificaciones de formación previa y realización de pruebas de nivel a lo largo del curso académico, para verificar el nivel de competencia de P.D.I., P.A.S. y alumnado de la UJA, en idiomas extranjeros: alemán, francés, inglés, italiano y portugués.

	INGLÉS	FRANCÉS	ALEMÁN	ITALIANO	PORTUGUÉS
Convocatorias Erasmus 2015/16	346	22	26	8	4
Convocatoria Movilidad, Resto del Mundo 2015/16	98	2	1		1
Movilidad USO-KUT	24				
Beca de colaboración África Subsahariana	23				
Becas para el desarrollo I+D+i Emple@Joven	75	1	1	1	
Convocatoria Erasmus Staff 2015-16	12	2			

2. Exámenes oficiales de acreditación del CEALM de nivel B1 y B2 del *Marco Común Europeo de Referencia para las Lenguas* en idiomas extranjeros (inglés y francés). Convocatorias:

	INGLÉS		FRANCÉS	
	NIVEL B1	**NIVEL B2**	**NIVEL B1**	**NIVEL B2**
Octubre 2014		36 matriculados 33 aprobados		25 matriculados 22 aprobados
Febrero		41		36

2015		matriculados 27 aprobados		matriculados 26 aprobados
Junio 2015	44 matriculados 36 aprobados		24 matriculados 17 aprobados	
Septiembre 2015	59 matriculados 47 aprobados		6 matriculados 5 aprobados	

3. Participación como Centro Examinador del Instituto Cervantes en los Exámenes DELE (Diploma de Español como Lengua Extranjera).

Convocatoria Noviembre 2014	10 candidatos/as
Convocatoria Mayo 2015	21 candidatos/as

4. En virtud del acuerdo suscrito entre la Universidad de Jaén y la Universidad de Cambridge, el CEALM, como Centro Colaborador Universitario ha celebrado las siguientes convocatorias de estos exámenes.

	PET – B1	**FCE – B2**	**CAE – C1**
Convocatoria Noviembre 2014	37 candidatos	17 candidatos	
Convocatoria Febrero 2015	30 candidatos		
Convocatoria Abril 2015		19 candidatos	
Convocatoria Junio 2015	40 candidatos	20 candidatos	11 candidatos

5. Reconocimiento de acreditación externa de nivel de idioma extranjero presentado por el alumnado de cara a la finalización de sus estudios de grado.

IDIOMA	**B1**	**B2**	**C1**	**C2**
Ingles	1.995	390	38	1
Francés	69	99	1	
Alemán	8	1	1	
Italiano	32	4		
Portugués	8	5		
Griego	1			
Castellano	1			1

6. Con motivo de la solicitud de ayuda económica para la adquisición y acreditación de las competencias lingüísticas convocada para el curso 2014-2015 por resolución de 23 de junio de 2015 de la Consejería de Economía y Conocimiento de la Junta de Andalucía, de junio a octubre se emitieron 382 informes de reconocimiento de nivel de idioma de estudiantes de la Universidad de Jaén.

7. Programas de movilidad internacional:

7.1. California State University (Estados Unidos): 2 de septiembre de 2014 al 22 de mayo de 2015. Programa de "Estudios Hispánicos" para un grupo de 29 estudiantes que, además de los cursos intensivos y extensivos de español, ha comprendido los siguientes, de 60 horas de duración cada uno:

° Español Escrito (nivel I y II). Ofertado en el primer cuatrimestre.
° Español Oral (nivel I y II). Ofertado en el primer cuatrimestre.
° Español Normativo: gramática y vocabulario (nivel I y II). Ofertado en el primer cuatrimestre.
° Comunicación Intercultural. Curso impartido en inglés y ofertado en el primer cuatrimestre.
° Introducción a la literatura española contemporánea. Ofertado en el segundo cuatrimestre.
° Introducción a la sociedad española desde 1898. Ofertado en el segundo cuatrimestre.
° Introducción a la economía española en la Unión Europea. Ofertado en el segundo cuatrimestre.
° Introducción a la cultura popular española desde 1975. Ofertado en el segundo cuatrimestre.

7.2. Hochschule Furtwangen University (Alemania):

7.2.1. Del 2-7 de noviembre de 2014. Programa intensivo de estudios "Cultura y Marketing en el Sur de Europa" de 20 horas de formación para un grupo de 27 estudiantes.

7.2.2. Del 19-24 de abril de 2015. Programa intensivo de estudios "Cultura y Marketing en el Sur de Europa" de 20 horas de formación para un grupo de 35 estudiantes.

7.3. Universidad Paris-Est Créteil Val de Marne (Francia): 1 de junio al 3 de julio de 2015. Tercera edición del Programa de inmersión en español y preparación al Diploma de Español como Lengua Extranjera (DELE) de 80 horas de formación para 70 estudiantes.

C. Otras actividades

1. **V Encuentro de Profesores de Español para Sinohablantes**, del 29 al 30 de junio 2015, dedicado en esta ocasión a los factores afectivos implicados en el proceso de enseñanza y aprendizaje de ELE para sinohablantes tanto en el contexto de origen como en el de inmersión. Los objetivos han sido:
   a) Conocer la influencia de los factores afectivos y psicosociales en la enseñanza de una lengua extranjera y analizar su repercusión en la enseñanza del español al alumnado sinohablante.
   b) Profundizar en la importancia del componente estratégico en la enseñanza del español a sinohablantes.
   c) Analizar sobre la interacción entre la cultura de origen y el contexto de aprendizaje.
   d) Conocer y compartir estrategias y técnicas para atender las necesidades afectivas y psicosociales de los estudiantes sinohablantes.
   e) Reflexionar sobre la atención al componente afectivo en el aula de español para sinohablantes.

2. El CEALM recibió el 18 de septiembre de 2015 por parte de la Dirección de Evaluación y Acreditación (DEVA) de la Agencia Andaluza del Conocimiento (AAC) de la Junta de Andalucía la renovación de la acreditación de sus procedimientos de exámenes de nivel de dominio de lenguas extranjeras (Inglés B1 y B2, Francés B1 y B2).

3. El CEALM organizó conjuntamente con los centros de lenguas universitarios andaluces un curso de formación en procesos de acreditación y diseño de exámenes MCERL, de marzo a junio de 2015 con un total de 80 horas de formación teóricas y prácticas.

Centro de Estudios Avanzados en Olivar y Aceites de Oliva

El Centro de Estudios Avanzados en Olivar y Aceites de Oliva es un centro de investigación propio de la Universidad de Jaén que desarrolla principalmente una actividad **investigadora, docente, transferencia y difusión del conocimiento** centrada en el sector del olivar y aceite de oliva. Dado que este Centro aspira a ser un referente en investigación y transferencia de conocimiento en este sector, entre sus actividades previstas, se apuesta por el desarrollo de proyectos, realización de encuentros, seminarios, publicaciones y en general cualquier actividad que redunde en el progreso del sector y propicie la difusión de las actividades del Centro y la Universidad de Jaén.

Desde la creación del Centro de Estudios Avanzados en Olivar y Aceites de Oliva, en el año 2015 se ha realizado el primer plan Plurianual de actividades del CEA Olivar y Aceites de Oliva para conseguir la definición y planificación de las actividades de Investigación del Centro en la Universidad de Jaén en los dos próximos años.

Desde el CEA en Olivar y Aceites de Oliva, se han planificado actividades tanto formativas, dentro del Programa de Doctorado en Aceites de Oliva que imparte, como actividades de difusión y actividades con empresas, todas ellas recogidas en este Plan bianual de actividades 2015-2016. En este Plan se definen y planifican las actividades de investigación del Centro para facilitar y potenciar la investigación y desarrollo de conocimiento científico y tecnológico en el sector oleícola de la Universidad de Jaén.

En este sentido, durante este año se han llevado a cabo las siguientes acciones:

1.1 Acreditación del Centro de Estudios Avanzados en Olivar y Aceites de Oliva como Agente del Sistema Andaluz del Conocimiento por la Consejería de Innovación, Ciencia y Empresa

La regulación de estos Agentes viene recogida en el Decreto 254/2009, de 26 de mayo, por el que se aprueba el Reglamento por el que se determina la clasificación y se regula el procedimiento para la acreditación y el Registro Electrónico de Agentes del Sistema Andaluz del Conocimiento.

De acuerdo a su artículo 2, se entiende como agente del Sistema Andaluz del Conocimiento aquellos grupos de personas, instituciones, organismos y entidades que intervienen en los procesos de generación, transmisión, transformación, aprovechamiento y difusión del conocimiento.

El Centro de Estudios Avanzados en Olivar y Aceites de Oliva presentó la memoria solicitud para ser reconocido como Agente del Sistema Andaluz del Conocimiento al órgano correspondiente de la Junta de Andalucía con fecha de

junio de 2015. Una vez expirado el plazo de resolución, la aprobación se puede considerar estimatoria, aunque no se ha notificado oficialmente su registro.

1.2 Actividades formativas específicas del Programa de Doctorado en Aceites de Oliva.

El CEA en Olivar y Aceites de Oliva es el responsable del Programa de Doctorado en Aceites de Oliva de la Universidad de Jaén, y ha organizado un ciclo de conferencias dentro de su Programa de Doctorado que se celebró durante los meses de octubre y noviembre de 2015.

Datos de la actividad

Titulo: **Ciclo de Conferencias "Presente y futuro del olivar. Retos, desafíos y tendencias del sector"**

Tipo: Ciclo de conferencias

Carácter: opcional

Duración: 10 horas

Fecha: octubre-noviembre 2015

Profesorado y programa:

- 26 de octubre de 2015: "Las cooperativas agroalimentarias: importancia, retos y respuestas".
  Narciso Arcas Lario, profesor del Departamento de Economía de la Empresa de la Universidad Politécnica de Cartagena.
- 16 de noviembre de 2015: . "Programas de mejora genética del olivo cultivado"
  Raúl de la Rosa Navarro: Investigador Titular Área de Mejora y Biotecnología de Cultivos, Centro de Investigación y Formación Agraria de Alameda del Obispo, IFAPA, Córdoba
- 20 de noviembre de 2015: "Control de pesticidas en los aceites de oliva mediante análisis químicos".
  Ildefonso Sánchez Parra. Laboratorio de Sanidad Vegetal. Junta de Andalucía. Parque Científico-Tecnológico, Geolit, Jaén.
- 24 de noviembre de 2015: "Implicaciones de la Ecología en el sector del olivar" Francisco Casero Rodríguez, Presidente de la Asociación Valor Ecológico (Ecovalia).
  "Ecología práctica en la producción de aceite de oliva virgen" Juan Molina Martínez. Aceites Cortijo Espíritu Santo, Úbeda, Jaén.

Figura I. Cartel programación Ciclo de Conferencias

Los videos de las conferencias están disponibles con los enlaces tv.ujaen.

Narciso Arcas, "Las cooperativas agroalimentarias: importancia, retos y respuestas"

http://tv.ujaen.es/es/video/920.html

Raúl de la Rosa, "Obtención de nuevas variedades de olivo"

http://tv.ujaen.es/es/video/1034.html

Ildefonso Sánchez, "Los plaguicidas en el olivar: uso racional y control"

http://tv.ujaen.es/es/video/1035.html

Francisco Casero, "Implicaciones de la ecología en el sector del olivar"
Juan Molina Martínez, "Ecología práctica en la producción de aceite de oliva virgen"

http://tv.ujaen.es/es/video/1036.html

Galería de imágenes Ciclo de conferencias:

1.3 Actividades de difusión

1.3.1 Presencia en Expoliva

Expoliva es la feria líder del sector nacional e internacional de aceite de oliva e industrias afines. El CEA en Olivar y Aceites de Oliva estuvo presente en este evento en el stand de la Universidad de Jaén, dónde hubo trípticos informativos del Centro a disposición del público así como diferentes actos en prensa y medios de comunicación.

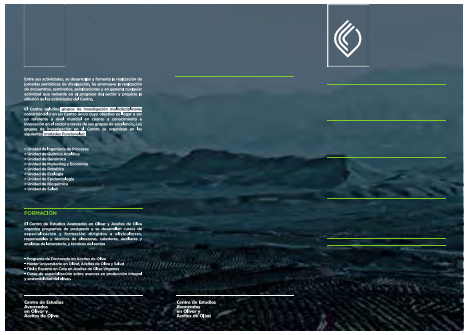

Figura II Tríptico informativo del Centro

1.3.2 Rueda de prensa difusión Proyecto PREDIMED Plus

PREDIMED PLUS es un ambicioso proyecto en el que el Centro está participando desde este pasado año 2015 a través de su Unidad de Epidemiología. Un total de 22 grupos investigadores de facultades y hospitales de toda España participan en Predimed Plus, cuyos resultados se basarán en el seguimiento de 6.000 personas, 300 de las cuales serán de la provincia de Jaén, de entre 55 y 75 años en el caso de los hombres y de entre 60 y 75 años en el caso de las mujeres, con sobrepeso u obesidad y que cumplan al menos tres criterios de síndrome metabólico. De esta manera se pretende evaluar el efecto de una intervención intensiva sobre el estilo de vida con una dieta mediterránea hipocalórica, actividad física y terapia conductual, en comparación con un grupo control asignado a consejos no intensivos sobre dieta sana.

Para ello, en Jaén los pacientes se identificarán en atención primaria en los centros de salud de la capital. Una vez identificados los pacientes, una nutricionista será la encargada de realizar la intervención: valorar su dieta, sugerir los cambios a realizar, mejorar su actividad física y suministrar aceite de oliva virgen extra y frutos secos. Un trabajo que se desarrollara en el Centro de Estudios Avanzados en Olivar y Aceite de Oliva de la UJA.

Las conclusiones de este exhaustivo estudio estarán disponibles en 2020 y permitirán efectuar recomendaciones de salud públicas, basadas en un mayor grado de evidencia, para reducir la mortalidad cardiovascular asociada al sobrepeso y la obesidad. En el conjunto del ensayo a nivel nacional participan unos 250 investigadores repartidos en los 22 nodos de investigación.

El Rector de la Universidad de Jaén, Juan Gómez Ortega, y el presidente de la

Diputación, Francisco Reyes, informaron en una concurrida rueda de prensa del desarrollo del estudio Predimed Plus, que se lleva a cabo a nivel nacional con el objetivo de determinar la importancia del aceite de oliva virgen extra en la Dieta Mediterránea y su contribución a la prevención de la diabetes de tipo 2.

El Rector de la Universidad de Jaén resaltó la magnitud de este proyecto, que es la continuidad de Predimed, el mayor ensayo clínico realizado en España de este tipo y que ha tenido una mayor repercusión.

Por su parte, el presidente de la Diputación de Jaén recalcó la oportunidad que supone para la provincia participar en este proyecto a través de la Universidad de Jaén. El presidente de la Administración provincial ha mostrado su interés para financiar el proyecto a lo largo de sus 6 años de duración. Una financiación que se completa en este estudio con la aportación que también realiza la Caja Rural de Jaén.

Figura III Rueda de prensa PREDIMED Plus

1.3.3. Asistencia a Congresos, producción científica y estancias de investigación

Es importante dar a conocer tanto interna como externamente las iniciativas y proyectos acometidos desde del Centro, y presentar aquellos resultados obtenidos durante el desarrollo de los proyectos susceptibles de ser comunicados. Por ello, el Centro durante este año ha estado presente en diferentes eventos y congresos así como publicado más de 50 artículos científicos durante el año 2015 de interés a través de sus diferentes Unidades Funcionales.

• Cristina Sánchez-Quesada, Alicia López-Biedma, and José J. Gaforio.Oleanolic Acid, a Compound Present in Grapes and Olives, Protects against Genotoxicity in Human Mammary Epithelial Cells. Molecules 2015, 20(8), 13670-13688.

• Cristina Sánchez-Quesada, Alicia López-Biedma, José J. Gaforio (2015) Maslinic acid enhances signals for the recruitment of Macrophages and their differentiation to M1 State. Evidence-Based complementary and alternative Medicine, Volume 2015, Article ID 654721.

• Sánchez-Quesada C, López-Biedma A, Gaforio JJ (2015). The differential localization of a methyl group confers a different anti-breast cáncer activity to two triterpenes present in olives. Food and Fuction; 6(1): 249-256.

• Quintero-Flores A, Sánchez-Ortíz A, Gaforio JJ, Jiménez A, Beltrán G.

(2015) Interaction between extra virgin olive oil phenolic compounds and mucin. European Journal of Lipid Science and Technology. DOI: 10.1002/ejlt.201400613

• Ramírez-Tortosa MC, Pulido-Moran M, Granados S, Gaforio JJ, Quiles JL. Hydroxytyrosol as a component of the Mediterranean diet and its role in disease prevention. (2015) The Mediterranean Diet. An Evidence-Based Approach. Elsevier, pp: 205-216. ISBN: 978-0-12-407849-9.

• Gaforio JJ, Sánchez-Quesada C, López-Biedma A, Ramírez-Tortosa MC, Warleta F. Molecular aspects of squalene and implications for olive oil and the mediterranean diet (2015) The Mediterranean Diet. An Evidence-Based Approach. Elsevier, pp:281-290. ISBN: 978-0-12-407849-9

• Domínguez-Romero, Juan Carlos; Lara-Ortega, Felipe Jesús; García-Reyes, Juan Francisco; Molina-Díaz, Antonio (2015). Screening and confirmation capabilities of liquid chromatography-time-of-flight mass spectrometry for the determination of 200 multiclass sport drugs in urine. Talanta134, 74-88

• Lara-Ortega, Felipe Jesús; Sainz-Gonzalo, Francisco Javier; Gilbert-López, Bienvenida; García-Reyes, Juan Francisco; Molina-Díaz, Antonio (2016). Multicommuted flow injection method for fast photometric determination of phenolic compounds incommercial virgin olive oil samples. Talanta 147, 531-536

• Gilbert-López, Bienvenida; Mendiola, Jose A.; Fontecha, Javier; Broek Van Den, Lambertus A. M. ;Sijtsma, Lolke ; Cifuentes, Alejandro; Herrero, Miguel; Ibáñez-Ezequiel, Mª Elena (2015). Downstream processing of Isochrysis galbana: a step towards microalgal biorefinery Green chemistry 17, 4599-4609

• Domínguez-Romero, Juan Carlos; García-Reyes, Juan Francisco; Beneitocambra, Miriam; Martínez-Romero, Rubén; Martínez-Lara, Esther; Del Moralleal, María L; Molina-Díaz, Antonio (2015). Study of tamoxifen urinary metabolites in rat by ultra-high-performance liquid chromatography time-offlight mass spectrometry. Biomedical Chromatography 29, 1220-1228

• Domínguez-Romero, Juan Carlos; Lara-Ortega, Felipe Jesús; García-Reyes, Juan Francisco; Molina-Díaz, Antonio (2015). Screening and confirmation capabilities of liquid chromatography-time-of-flight mass spectrometry for the determination of 200 multiclass sport drugs in urine. Talanta 134, 74-88.

• Felipe J. Lara-Ortega, Francisco J. Sainz-Gonzalo, Bienvenida Gilbert-López, Juan F. García-Reyes, Antonio Molina-Díaz (2016). Multicommuted flow injection method for fast photometric determination of phenolic compounds in commercial virgin olive oil samples. Talanta 147, 531–536.

• Parras, David Jesús; Sanchez-Vizcaino, Alberto; Tuñón-López, José Alfonso; Rueda-Galan, Maria del Carmen; Ramos-Martos, Natividad; García-Reyes, Juan Francisco. Sulphur, fats and beeswax in the Iberian rites of the sanctuary of the oppidum of Puente Tablas (Jaén, Spain). (2015) Journal of Archaeologicasl Sciences: Reports 4, 510-524.

• Bernal-Jurado, Enrique; Medina-viruel, Miguel Jesús; Mozas-Moral, Adoracion (2015). Human resource characteristics and E-Business: An fsQCA analiysis . Lecture notes in business information processing. Volumen 6, 53-63

• Martínez-Gutiérrez, Ángel (2015). Pretendida prohibición de registro o limitación de uso de marcas geográficas en el ámbito oleícola. ACTAS DE DERECHO INDUSTRIAL Y DERECHO DE autor. Volumen 35, 151-172

• Marano-Marcolini, Carla (2015). Designations and consumer knowledge: an experimental study and implications for agricultural policy. British food journal. Volumen 117, 3, 1188-1204

• Gutiérrez-Salcedo, María; Vega-Zamora, Manuela; Grande-Torraleja, Felix Angel; Torres-Ruiz, Francisco Jose (2015). La transmisión de precios en la cadena española del aceite de oliva virgen. Revista Española de Estudios Agrosociales y Pesqueros, 240, 77-107

• C. Mata-Pérez, B. Sánchez-Calvo, M. N. Padilla, J. C. Begara-Morales, F. Luque, M. Melguizo, J. Jiménez-Ruiz, J. Fierro-Risco, J. C. Domínguez-Romero, A. Peñas-Sanjuan, R. Valderrama, F. J. Corpas, J. B. Barroso (2016) Nitro-fatty acids in plant signaling: nitro-linolenic acid induces the molecular chaperone network in Arabidopsis. Plant Physiology, 170: 686-701.

• Leterrier, J. B. Barroso, R. Valderrama, J. C. Begara-Morales, B. Sánchez-Calvo, M. Chaki, F. Luque, B. Viñegla, J. M. Palma, F. J. Corpas (en prensa) Peroxisomal NADP-isocitrate dehydrogenase is required for Arabidopsis stomatal movement. Protoplasma (DOI 10.1007/s00709-015-0819-0)

• Mata-Pérez, J. C. Begara-Morales, F. Luque, M. N. Padilla, J. Jiménez-Ruiz, B. Sánchez-Calvo, J. Fierro-Risco, J. B. Barroso. (2015) Transcriptomic Analyses on the Role of Nitric Oxide in Plant Disease Resistance. Current Issues in Molecular Biology. 19: 121-128C.

• Begara-Morales, B. Sánchez-Calvo, M. Chaki, C. Mata-Pérez, R. Valderrama, J. López-Jaramillo, F. Luque, F. J. Corpas, J. B. Barroso. (2015). Differential molecular response of monodehydroascorbate reductase and glutathione reductase by nitration and S-nitrosylation. Journal of Experimental Botany. 66:5983-5996

• Jaime Jiménez-Ruiz, Mari Carmen García-López, Isabel Vidoy, María de la O Leyva Pérez, Ana Fernández-Ocaña, Juan Bautista Barroso, Araceli Barceló, Carmen R. Beuzón, Raúl de la Rosa, Francisco Luque. Transcriptional analysis of adult cutting and juvenile seedling olive roots. Tree Genetics & Genomes (2015) 11:77.

• C. Mata-Pérez, B. Sánchez-Calvo, J. C. Begara-Morales, F. Luque, J. Jiménez-Ruiz, M. Padilla, J. Fierro-Risco, R. Valderrama, A. Fernández Ocaña, F. J. Corpas, J. B. Barroso (2015). Transcriptomic profiling of linolenic acid-responsive genes in ROS signalling from RNA-seq data in Arabidopsis. Frontiers in Plant Science, 6(122): 1-14. doi: 10.3389/fpls.2015.00122.

• Leiva-Pérez Mde L, Valverde-Corredor A, Valderrama R, Jiménez-Ruiz J, Muñoz-Mérida A, Trelles O, Barroso JB, Mercado-Blanco J, Luque F. (2015). Early and delayed long-term transcriptional changes and short-term transient responses during cold acclimation in olive leaves. DNA Res. 22(1), 1-11.

• Civantos, M.; Bozsik, A.; Márquez, F. J. y González Ruiz, R. 2015. Is the olive moth (Prays oleae) responsible for premature olive fruit fall?. Crop Protection. en prensa.

• González Ruiz, R.; Civantos, M.; Bozsik, A.2015. Would olive growing be

profitable without the support of the green lacewings?. Crop Protección. en prensa.

• Gómez-Muñoz, B., Hinojosa M.B., Garcia-Ruiz, R., 2015. In situ net N mineralization and nitrification under organic and conventionally managed olive oil orchards. Nutrient cycling in agroecosystems, 101: 223 – 239

• Aranda, V., Macci, C., Peruzzi, E., Masciandaro, G., 2015. Biochemical activity and chemical-structural properties of soil organic matter after 17 years of amendments with olive-mill pomace co-compost. Journal of Environmental Management 147, 278-285.

• Plaza, I., Ontiveros-Ortega, A., Calero, J., Aranda V., 2015. Implication of zeta potential and surface free energy in the description of agricultural soil quality: Effect of different captions and humic acids on degraded soils. Soil & Tillage Research 146, 148-158.

• C. Mata-Pérez, B. Sánchez-Calvo, M. N. Padilla, J. C. Begara-Morales, F. Luque, M. Melguizo, J. Jiménez-Ruiz, J. Fierro-Risco, J. C. Domínguez-Romero, A. Peñas-Sanjuan, R. Valderrama, F. J. Corpas, J. B. Barroso (2016) Nitro-fatty acids in plant signaling: nitro-linolenic acid induces the molecular chaperone network in Arabidopsis. Plant Physiology, 170: 686-701.

• David Ruano-Rosa, Pilar Prieto, Ana María Rincón, María Victoria Gómez-Rodríguez, Raquel Valderrama, Juan Bautista Barroso, Jesús Mercado-Blanco. Fate of Trichoderma harzianum in the olive rhizosphere: time course of the root colonization process and interaction with the fungal pathogen Verticillium dahlia. Biocontrol. 2015 DOI 10.1007/s10526-015-9706-z Aceptado.

• Mata-Perez C, Begara-Morales JC, Luque F, Padilla MN, Jiménez-Ruiz J, Sanchez-Calvo B, Fierro-Risco J, Barroso JB (2015) Transcriptomic Analyses on the Role of Nitric Oxide in Plant Disease Resistance. Current issues in molecular biology 19: 121

• Begara-Morales JC, Sánchez-Calvo B, Chaki M, Valderrama R, Mata-Pérez C, Padilla MN, Corpas FJ, Barroso JB (2015) Modulation of the Ascorbate–Glutathione Cycle Antioxidant Capacity by Posttranslational Modifications Mediated by Nitric Oxide in Abiotic Stress Situations. In Reactive Oxygen Species and Oxidative Damage in Plants Under Stress. Springer, pp 305-320

• Pedrajas JR, McDonagh B, Hernández-Torres F, Miranda-Vizuete A, González-Ojeda R, Martínez-Galisteo E, Padilla CA, Bárcena JA (2015) Glutathione Is the Resolving Thiol for Thioredoxin Peroxidase Activity of 1-Cys Peroxiredoxin Without Being Consumed During the Catalytic Cycle. Antioxidants & redox signaling

• Begara-Morales JC, Sánchez-Calvo B, Chaki M, Mata-Pérez C, Valderrama R, Padilla MN, López-Jaramillo J, Luque F, Corpas FJ, Barroso JB (2015) Differential molecular response of monodehydroascorbate reductase and glutathione reductase by nitration and S-nitrosylation. Journal of experimental botany: erv306

• Chaki M, Shekariesfahlan A, Ageeva A, Mengel A, von Toerne C, Durner J, Lindermayr C (2015) Identification of nuclear target proteins for S-nitrosylation in pathogen-treated Arabidopsis thaliana cell cultures. Plant Science 238: 115-126

• Mata-Pérez C, Sánchez-Calvo B, Begara-Morales JC, Luque F, Jiménez-Ruiz J, Padilla MN, Fierro-Risco J, Valderrama R, Fernández Ocaña AM, Corpas FJ, Barroso JB. Transcriptomic profiling of linolenic acid-responsive genes in ROS signalling from RNA-seq data in Arabidopsis. Frontiers in Plant Science, 2015, 6(122): 1-14. doi: 10.3389/fpls.2015.00122.

• Leterrier M, Barroso JB, Valderrama R, Begara-Morales JC, Sánchez-Calvo B, Chaki M, Luque F, Viñegla B, Palma JM, Corpas FJ. Protoplasma Peroxisomal NADP-isocitrate dehydrogenase is required for Arabidopsis stomatal movement. 2015 Apr 19.

• Corpas FJ, Begara-Morales JC, Sánchez-Calvo B, Chaki M, Barroso JB. Nitration and S-nitrosylation: two post-translational modifications (PTMs) mediated by reactive nitrogen species (RNS) which participate in signalling processes of plant cells In: Reactive oxygen and nitrogen species signalling and communication in plants (Kapuganti J. Gupta and Abir U. Igamberdiev, ed.) 2015, VIII, 316 p. 171 illus., 157 illus. in color. Clave: CL Volumen 23 Páginas, inicial: 267 final: 281 Fecha: 2015 Editorial: Signaling and Communication in Plants. Springer Series vol 23. Ed.: František Baluška; ISBN 978-3-319-10078-4

• González-Barrios M, Fierro-González JC, Krpelanova E, Mora-Lorca JA, Pedrajas JR, Peñate X, Chavez S, Swoboda P, Jansen G, Miranda-Vizuete A. Cis- and Trans-Regulatory Mechanisms of Gene Expression in the ASJ Sensory Neuron of Caenorhabditis elegans. Genetics. 2015 Mar 12. pii: genetics.115.176172.

• Corpas FJ, Barroso JB. Nitric oxide from a green perspective Nitric Oxide 28; 45C:15-19. doi: 10.1016/j.niox.2015.01.007 (2015)

• Chaki M, Álvarez de Morales P, Ruiz C, Begara-Morales JC, Barroso JB, Corpas FJ, Palma JM. Ripening of Pepper (Capsicum annuum L.) Fruits Is Characterized by an Enhancement of Protein Tyrosine Nitration. Annals of Botany Mar 26. pii: mcv016. (2015)

• Airaki M, Leterrier M, Valderrama R, Chaki M, Begara-Morales JC, Barroso JB, del Río LA, Palma JM, Corpas FJ. Spatial and temporal regulation of the metabolism of reactive oxygen and nitrogen species during the early development of pepper (Capsicum annuum L.) seedlings. Annals of Botany. Mar 25. pii: mcv023. (2015)

• Estevez-Estevez, Elisabet; Sánchez-García, Alejandro; Gámez-García, Javier; Gómez-Ortega. A novel model-driven approach to support development cycle of robotic system. International journal, advanced manufacturing technology. 2015, 1- 15

• Agirre, Aitor; Parra, Jorge; Armentia, Aintzane; Estevez-Estevez, Elisabet; Marcos, Marga. QOS Management For Dependable Sensory Environments. Multimedia tools and applications. 2015, 1-23

• Aguilera-Puerto, Daniel; Martínez-Gila, Diego Manuel; Gámez-García, Javier; Gómez-Ortega, Juan. Sorting Olive Batches for the Milling Process Using Image Processing. Sensors. 2015, 15,7, 15738-15754

• Martínez-Gila, Diego Manuel; Cano-Marchal, Pablo; Gámez-García, Javier; Gómez-Ortega, Juan. On-line system based on hyperspectral information to estimate acidity, moisture and peroxides in olive samples. Computers and

electronics in agriculture. 2015, 116, 1-7

• Serrano-González, Javier; Burgos-Payan, Manuel; Riquelme-Santos, Jesús M.; González-Rodríguez, Ángel Gaspar. Maximizing the overall production of wind farms by setting the individual operating point of wind turbines. 2015, 80, 219- 229

Durante este año 2015 se han realizado estancias de investigación en nuestro Centro de investigadores de otras instituciones como es el caso de Angélica Quintero Flórez Personal Investigador en Formación del Centro IFAPA Venta del Llano de Mengíbar (Jaén). En esta estancia en la Unidad de Salud del Centro pretende establecer posibles diferencias en el potencial bioactivo del aceite de oliva virgen en relación a su variedad y contenido de compuestos fenólicos. El plan experimental consiste en:

1) Estudio de la permeabilidad intestinal de los compuestos fenólicos bioaccesibles del AOVE empleando líneas celulares caco-2.

2) Evaluar la capacidad antioxidante de las diferentes variedades de AOVE.

Para ésta y todas las estancias de investigación o visitas posteriores que se puedan realizar, se ha desarrollado un documento normalizado para la realización de estancias breves de investigadores en nuestro Centro.

1.4 Desarrollo de imagen corporativa del Centro

El CEA en Olivar y Aceites de Oliva en su propósito de crecer y establecerse como Centro de referencia en el desarrollo e investigación del sector oleícola, durante estos primeros años de actividad apuesta sobre todo por la realización de actividades para darse a conocer, para lo que se hace necesario el desarrollo de su imagen corporativa.

Durante este año 2015 el Centro ha aunado esfuerzos en el desarrollo de su imagen corporativa y se reservado parte del presupuesto del Centro, realizando las siguientes acciones:

- Diseño de logo del Centro que dota al mismo de una identidad propia.
- Registro y reconocimiento como marca propia comunitaria en la oficina de armonización del mercado interior
- Creación de una galería de imágenes del Centro y de todas sus Unidades Funcionales, que ayuda a mostrar las infraestructuras y medios de los que el Centro dispone.
- Diseño de trípticos informativos para su difusión en actividades y eventos.
- Desarrollo de su nueva página web, una imagen más renovada e innovadora en la que el Centro muestra sus servicios así como actividades y eventos también conectados a las principales redes sociales del momento.

http://www.cea-olivaryaceitesdeoliva.com

- Desarrollo del video corporativo del Centro. Por Resolución del 3 de marzo de 2015 se hizo pública la lista de admitidos para la concesión de la ayuda de la Acción 8 para el fortalecimiento de la I+D de la Universidad de Jaén, de la que el CEA Olivar y Aceites de Oliva fue beneficiario.

Figura IV Logo del Centro

1.5 Colaboraciones o Convenios con empresas

La Universidad de Jaén, dentro del marco establecido por la Ley Orgánica 6/2001, de 21 de diciembre, de Universidades, y la normativa estatal, autonómica o universitaria que, en desarrollo de la misma, resulte de aplicación, imparte programas de Doctorado conducentes a una formación avanzada en técnicas de investigación, que permitan la elaboración y presentación de la correspondiente tesis doctoral.

La Ley 14/2011, de 1 de junio, de la Ciencia, la Tecnología y la Innovación, en su artículo 34.1, establece que los agentes públicos del Sistema Español de Ciencia, Tecnología e Innovación, incluidos las Universidades públicas, podrán suscribir convenios de colaboración sujetos al derecho administrativo. Asimismo, el artículo 34.1 de la citada Ley prevé que podrán celebrar estos convenios, los propios agentes públicos entre sí, o con agentes privados que realicen actividades de investigación científica y técnica, proyectos y actuaciones de investigación científica, desarrollo e innovación, formación de personal científico y técnico o divulgación científica y tecnológica.

En este sentido el CEA en Olivar y Aceites de Oliva, como responsable del Programa de Doctorado en Olivar y Aceites de Oliva, propuso al **Consejo Superior de Investigaciones Científicas (CSIC)** colaborar en la formación de los/las doctorandos/as de la Universidad de Jaén para darles la oportunidad de combinar los conocimientos teóricos con los de contenido práctico y llevar a cabo, bajo la supervisión de su director/a(es/as) de tesis, el desarrollo de ensayos o investigaciones relacionados con la elaboración de su tesis doctoral. Este convenio se encuentra en proceso de firma.

Con este mismo objeto, el Centro ha entablado relaciones con la **Fundación Juan Ramón Guillén** para establecer un acuerdo de colaboración entre la Universidad de Jaén y la Fundación Juan Ramón Guillén para apoyar la formación de doctores del programa de doctorado “Aceites de Oliva”.

En lo referente a convenios o colaboraciones con empresas, el CEA en Olivar y Aceites de Oliva ha firmado un convenio de colaboración con la empresa **Iber & Oleum Internacional S.L.U**. Esta empresa contribuye entre sus diferentes actividades a la promoción y difusión de la cultura del olivar, por lo que la empresa y este Centro tienen campos culturales y científicos comunes. Este convenio de colaboración tiene como objetivo establecimiento y desarrollo de relaciones académicas, culturales y científicas entre la Universidad de Jaén y esta empresa destinadas a la realización de valoraciones

sensoriales necesarias para la elaboración de la Guía de Aceites de Oliva Virgen de España.

La Universidad de Jaén, a través del Centro de Estudios Avanzados en Olivar y Aceites de Oliva, participa en el proyecto de investigación PREDIMED-PLUS, financiado por el Ministerio de Economía y Competitividad y el Instituto de Salud Carlos III.

Como ayuda al desarrollo del proyecto, se han establecido dos convenio de colaboración entre el CEA en Olivar y Aceites de Oliva y la **Diputación Provincial de Jaén** y ésta y la **Fundación Caja Rural de Jaén**. Estas dos entidades están colaborando económicamente para la contratación de una nutricionista y una enfermera (financiación compartida por Caja Rural y el Centro) con un papel muy importante en el proyecto por su contino contacto con los pacientes del estudio.

1.6 Apoyo a la investigación

1.6.1 Contratos de apoyo a la investigación para la realización de actividades de investigación del Centro

- **Proyecto PREDIMED-PLUS**

La Universidad de Jaén, a través del Centro de Estudios Avanzados en Olivar y Aceites de Oliva, participa en el proyecto de investigación PREDIMED-PLUS, financiado por el Ministerio de Economía y Competitividad y el Instituto de Salud Carlos III.

Para llevar a cabo el proyecto, se han contratado una nutricionista y una enfermera con la colaboración económica de la Diputación Provincial de Jaén y la Fundación Caja Rural. El plazo de ejecución del proyecto es de tres años, prorrogable a seis años.

Figura VI. Anagrama del Proyecto Predimed

- **Ayuda para la promoción de empleo joven e implantación de la garantía juvenil en I+D+I**

Por Resolución del 12 de enero de 2015 de la Secretaría de Estado de Investigación, Desarrollo e Innovación se convocaron las ayudas, correspondientes a 2014, para la promoción de empleo joven implantación de la garantía juvenil en I+D+I para la contratación de personal técnico. Con fecha de 15 de julio de 2015, se dictó Propuesta de Resolución Provisional, entre las que se encuentra la Universidad de Jaén por medio del Centro de Estudios Avanzados en Olivar y Aceites de Oliva, por lo que este contrato será financiado por esta entidad.

EL Centro de Estudios Avanzados en Olivar y Aceites de Oliva propuso la formación de un técnico que apoye a la investigación de las Unidades Funcionales del Centro que tienen un trabajo principalmente experimental, que son, las Unidades de robótica, Salud, y Química Analítica.

Por Resolución del 8 de enero de 2016, fueron publicadas las bases para la contratación de este personal técnico que desarrollará actividades de apoyo en el trabajo experimental según las necesidades de las diferentes Unidades Funcionales y coordinado por el Director del Centro.

El principal objetivo que se persigue es reforzar la estructura de recursos humanos del Centro y contar con personal capacitado y específico del Centro que incrementar el grado de actividad y gama de servicios, optimizando la organización del trabajo y los recursos materiales y fortaleciendo la capacidad investigadora del mismo.

• Financiación del contrato del técnico de apoyo del Centro

Dado que el Centro no cuenta con fondos propios específicos para personal, se solicitó el mantenimiento del remanente del presupuesto general de 2015, que ascendía a un total de 10.000 euros, para la contratación de la técnico del Centro durante un tiempo provisional hasta la resolución de otras ayudas.

1.6.2 Adquisición de equipamiento que facilite la labor investigadora

El CEA en Olivar y Aceites de Oliva se encuentra en plena expansión como Centro uno de los principales objetivos que se ha perseguido es el equipamiento de sus instalaciones, necesarias para desarrollar la actividad investigadora del Centro y es en este ámbito en el que se han volcado gran parte de los esfuerzos.

Mediante la ayuda para financiación de incentivos a la Excelencia de I+D+I, la Universidad de Jaén ha dotado al CEA en Olivar y Aceites de Oliva con fondos de investigación destinados a gastos de ejecución para el desarrollo de la actividad, que se ha destinado principalmente también a la compra de equipamiento.

2. Resumen económico del presupuesto en 2015

Los gastos de ejecución financiados durante el año 2015 se desglosan de la siguiente manera:

a) Presupuesto general de Centro, 10.900 euros. Los gastos imputados a este concepto (dietas, viajes, papelería, etc.) suman un total de 955, 94 euros, quedando disponibles 10.000 euros que se han destinado a la convocatoria del contrato del técnico del Centro.

b) Presupuesto Plan Plurianual 2015-2016 (38.250 euros). Este presupuesto se desglosó de la siguiente forma:

- Actividades específicas formativas del Programa de Doctorado, con un presupuesto de 2.600 € que quedan disponibles.
- Internacionalización, con 1.000 € que quedan disponibles.
- Actividades de difusión con 5.750 €, quedando disponible 2094 euros.

- Contratación enfermera 14.000 €, ya invertido.
- Material para facilitar labora técnica e investigadora 6.000 €, quedando 2336 euros disponibles.
- Mantenimiento de distintos materiales y servicios propios del Centro 1.000 €, aún disponibles.
- Otras actividades imprevistas 7.900 €, que quedan disponibles.

A la finalización del año 2015 quedan disponibles 16.930 euros para continuar con el desarrollo del Plan de actividades del Centro durante el año 2016.

CENTRO DE ESTUDIOS AVANZADOS EN TECNOLOGÍAS DE LA INFORMACIÓN Y LA COMUNICACIÓN

PRESENTACIÓN DEL DIRECTOR

Bienvenidos a una nueva Memoria de Actividad, y esta es la sexta del actual CEATIC. Seis años en los que inicialmente como comisionado y recientemente como centro ha desarrollado su actividad, para que el Centro de Estudios Avanzados de la Universidad de Jaén se consolide como componente básico de la investigación de excelencia en las *Tecnologías de la Información y Comunicación*, tanto de la Universidad Jaén como ha sido reconocido en el ARWU de 2015,[1] en la que la Universidad aparece en el top 100 mundial en el área de Informática, siendo la segunda en España en el campo de ciencias de la computación.

Para aumentar la visualización de las tareas y actividades del Centro, durante este año se ha colaborado en distintas actividades organizativas que permitan a la comunidad universitaria e investigadora acceder y conocer el Centro.

Señalar el gran esfuerzo que supone alcanzar y mantener las cotas de excelencia investigadora que la Universidad de Jaén ha alcanzado en las TIC. Por lo que este Centro seguirá intentando hacer, dentro de sus posibilidades, todos los esfuerzos que las refuercen y permitan mejorar aún más nuestra ya de por si destacada situación a nivel nacional.

Fdo.: L. Alfonso Ureña López

Director del CEATIC

[1] http://www.shanghairanking.com/es/SubjectCS2015.html

EQUIPO HUMANO

Debido a la reciente creación del CEATIC en 2012, la estructura de recursos humanos es pequeña y se intenta que se consolide y aumente en la medida de las posibilidades actuales. Para ello se están poniendo los medios para conseguir que distintos investigadores y personal en formación refuercen la estructura administrativa y de servicios del centro. Así como el necesario personal de apoyo de administración y servicios.

En este momento el comisionado cuenta con los siguientes recursos:

- Equipo Directivo
  - Director
    - L. Alfonso Ureña López
  - Secretario
    - Manuel Ángel Gadeo Martos
- Personal de Apoyo
  - Personal de Administración y Servicios para tareas de apoyo administrativo compartido por los Centros de TIC, Energía y Medio ambiente, Ciencias de la Tierra y Olivar y Aceites de Oliva:
    - Reyes Piqueras Montesinos
  - Personal de apoyo de servicios técnicos
    - Francisco Javier Estrella Liébana
- Investigadores Visitantes
  - Este apartado merece una mayor atención ya que, con el fin de aumentar la visibilidad e internacionalización de la UJA en el ámbito TIC a lo largo de este año se ha contado o se ha establecido las estancias de distintos investigadores:
    - Jie Lu de la Universidad Tecnológica de Sydney.
    - Irina Gurevych de la Universidad de Darmstadt –Alemania.

ACTIVIDADES

El CEATIC de la Universidad de Jaén ha participado y hecho partícipe al Centro en los siguientes tipos de actividades que serán descritas posteriormente con mayor detalle:

- Plan plurianual de investigación 2014-2016
- Participación en Convocatorias Públicas de Financiación.
- Plan de Apoyo a la I+D+i (2014-2015) Acción 2.
- Infraestructuras.
- Actividades de Investigación.
- Cursos realizados/participados por el Centro.

PLAN PLURIANUAL DE INVESTIGACION 2014-2016

Uno de los objetivos de mayor importancia del CEATIC tal y como, se indicaba en la memoria de actividad de Noviembre de 2012 es la definición y planificación de las actividades de Investigación del CEATIC en los próximos años.

En el año 2015 siguiendo esta línea de actuación y adaptando las actuaciones del centro a las nuevas

necesidades o a aquellas que no fueron cubiertas en el plan 2013-2015, nos disponemos a proponer un nuevo conjunto de actividades que facilitarán y potenciarán la investigación y desarrollo de las TICs en la Universidad de Jaén.

Estas actividades son claves para que el Centro pueda encauzar iniciativas de sus investigadores apoyando la investigación de excelencia y la transferencia de conocimiento en el ámbito de las Tecnologías de la Información y Comunicación (TIC), impulsándolas y promoviéndolas para establecer las bases de colaboración científica e investigadora que definan modelos multidisciplinares de investigación y transferencia; tal y como se indica en el artículo 1 de su carta fundacional.

Para apoyar la consecución de los fines investigadores y de transferencia anteriormente citados, la Universidad de Jaén dotó al CEATIC de unos fondos de investigación del Presupuesto para 2015 de la Universidad de Jaén, Capítulo VI, subconcepto 640. A partir de los mismos el CEATIC ha definido un Plan Plurianual de actividades (Ver Anexo I), consensuado por todos los grupos de investigación del CEATIC y coordinado por su comisionado para financiar los siguientes tipos de actividades:

1. Actividades Formativas Específicas del Programa de Doctorado en TIC.
   a) Jornadas TIC y conferencias de doctorado 2014
   b) Jornadas TIC y conferencias de doctorado 2015
2. Internacionalización de la investigación TIC en la UJA.
   a) Talleres de formación para proyectos internacionales
3. Seminarios y Foros de Investigación.
   a) Seminarios de investigación
   b) Seminarios de formación
4. Servicios de apoyo a la Investigación.
   a) Contratos de apoyo a la investigación
   b) Mantenimiento de servicios y materiales propios del centro

PLAN DE APOYO A LA I+D+I (2014-2015) ACCIÓN 2.

El Plan de apoyo a la I+D+i de la Universidad de Jaén tiene entre sus cometidos incentivar la labor científica, artística y tecnológica de su personal investigador, con el doble objetivo de premiar su esfuerzo y dedicación, por un lado y por otro el de incrementar los resultados y la excelencia investigadora de nuestra Universidad.

El Centro de Estudios Avanzados en Tecnologías de la Información y la Comunicación, solicitó el incentivo económico y el de contratación de un técnico, y ambas solicitudes fueron aceptadas.

El incentivo económico de 15.000 euros va destinado a las siguientes actividades:

1- Científicas de investigación
2- Científicas de docencia
3- Científicas de transferencia
4- Actividades de comunicación
5- Actividades de internacionalización

Las mismas vienen detalladas en el Plan presentado (Anexo II).

En lo referente al técnico, una vez contratado éste a finales de 2014, durante 2015 ha desarrollado tareas

de Apoyo técnico al Centro de Estudios Avanzados TIC de la Universidad de Jaén, realizando las actividades de gestión de contenidos del sitio web, Administración de clúster para big data, gestión de servicios de Virtualización (phpVirtualBox,KVM), administración de servicios de almacenamiento en la nube, gestión documental (nuxeo) etc.

PROPUESTAS A CONVOCATORIAS PÚBLICAS DE FINANCIACIÓN

Además de las propuestas a los planes nacional y andaluz de los investigadores que forman parte del CEATIC cabe destacar la participación del Centro en las siguientes convocatorias:

- Erasmus Mundus Partnership (Lot 12): petición realizada en Marzo de 2013 con número de proyecto 545717-EM-1-2013-1-CZ-ERA MUNDUS-EMA21 con título TIME - Towards Integration and Modernisation in Education - Strand 1 Lot 12 (Cambodia, Myanmar, Mongolia, Vietnam, Laos, Sri Lanka, India, Indonesia, Malaysia, Maldives, Philippines, Thailand, China, North Korea), dentro del lote 12.
- Erasmus Mundus Partnership (Lot 15): petición realizada en Marzo de 2013 con número de proyecto 372560-1-2012-1-DE-ERAMUNDUS-EMA21 con título EUREKA SD Network: Enhancement of University Research and Education in Areas Useful for Sustainable Development, dentro del lote 15.

INFRAESTUCTURA

Durante el curso se ha seguido dotando de infraestructura al Centro de acuerdo a las posibilidades existentes y la financiación obtenida en convocatorias anteriores. Así se ha trabajado en:

- Suministro de servidores informáticos Expediente EXA 2014/02 asignado a Bull España S.A.
- Dotación del laboratorio de inteligencia ambiental, así en este curso académico se han adquirido los siguientes elementos:
  - Equipo de sobremesa, monitor y cámara dlink.
  - Mobiliario de cocina.
  - TV Led y Tabletas.
  - Mobiliario para dormitorio, salón y recibidor.
  - Estampación de códigos de posicionamiento.
  - Mobiliario para cuarto de baño.
  - Material para cocina y baño.
  - Sensores, dispositivos de actualización de iluminación, de movimiento, de temperatura….
  - Paneles separadores para las diferentes estancias.
  - Lámparas con portalámparas adaptado a portadores de luz RGB.

ACTIVIDADES DE INVESTIGACIÓN

El Centro ha desarrollado las siguientes actividades de investigación:

- Convocatoria de los I Premios “Ada Lovelace” en Informática de la Universidad de Jaén. (Junio 2015)
  Estos premios se dividieron en 3 modalidades:

  - Mejor aplicación Software o Hardware, que ganó Francisco Moya Pérez, por "Collaborative Online Radio for Android".
  - Mejor Trabajo de iniciación a la investigación para Eugenio Martínez Cámara, por "Análisis de Opiniones en la Web 2.0".
  - Mejor Trabajo de Fin de Grado o de Fin de Máster, que consiguió Alberto Andreu Marín, por su propuesta "Fabricación y control de un prototipo de brazo robot".
- Presentación del laboratorio de inteligencia ambiental, en septiembre de 2015 (Anexo III).

CURSOS REALIZADOS/PARTICIPADOS POR EL CENTRO

- Charla de Investigación en el CEATIC, impartida por Jie Lu de la Universidad Tecnológica de Sidney, "Recommender Systems for Business Intelligence-Sistemas de Recomendación para Inteligencia de Negocios". En Junio de 2015.
- Actividad específica del Programa de Doctorado sobre inteligencia artificial y toma de decisiones. Charlas impartidas por Vicenc Torra Reventos y Antonio Bahamonde Rionda, celebradas en Octubre de 2014.
- I Jornadas Doctorales del programa TIC celebradas en la Sede de la Universidad Nacional de Andalucía de Baeza, como parte de las Actividades Formativas del programa de Doctorado. Fueron celebradas en Julio de 2015.
- Jornada de Conferencias sobre Smarts Environments:
  - Irina Gurevych (Universidad de Darmstadt -Alemania-): Procesamiento de Lenguaje Natural en entornos de Inteligencia Ambiental.
  - Juan Pablo Lázaro (TSB Tecnologías): Automatización del hogar.
  - José Luis Alfaro (Iridium Ingeniería): Automatización de edificios.
  - Lucía González (Macrosad): Atención domiciliaria.

ANEXO I. Plan Plurianual de actividades

En este Anexo se incluye el Plan Plurianual de actividades 2014-2016 del CEATIC.

PLANPLURIANUALDE ACTIVIDADES(2014-2016)

Para el Centro de Estudios en Tecnologías de la Información y la Comunicación

Objetivo

Tras la creación del Centro de Estudios Avanzados en TIC (CEATIC) cuya Acta de Fundación, fue aprobada el 18 de junio de 2012 por el Consejo de Gobierno y, posteriormente, el 27 de junio de 2012, por el Consejo Social de esta universidad. En 2013 se realizó el primer plan plurianual de actividades del CEATIC para así conseguir la definición y planificación de las actividades de Investigación del CEATIC en la Universidad de Jaén. En el año 2015 siguiendo esta línea de actua- ción y adaptando las actuaciones del centro a las nuevas necesidades o a aquellas que no fueron cubiertas en el plan 2013-2015, nos disponemos a proponer un nuevo conjunto de actividades que facilitarán y potenciarán la investigación y desarrollo de las TICs en la Universidad de Jaén.

Estas actividades son claves para que así el Centro pueda encauzar iniciativas de sus investigadores apoyando la investigación de excelencia y la transferencia de conocimiento en el ámbito de las Tecnologías de la Información y Comunicación (TIC), impulsándolas y promoviéndolas para establecer las bases de colaboración científica e investigadora a nivel nacional e internacional que definan modelos multidisciplinares de investigación y transferencia; tal y como se indica en el artículo 1 de su carta fundacional.

Para apoyar la consecución de los fines investigadores y de transferencia anteriormente citados, la Universidad de Jaén ha dotado al CEATIC de unos fondos de investigación del Presupuesto para 2015 de la Universidad de Jaén, Capítulo VI, subconcepto 640. Por lo que, el presente plan plurianual de actividades de investigación definirá las distintas acciones que el CEATIC pretende realizar y financiar en el ámbito de investigación.

Tipos de Actividades y Líneas de Investigación

De la amalgama posible de actividades que el Centro puede abordar para alcanzar sus objetivos científicos de investigación, en este Plan Plurianual de actividades, se acordó por todos los grupos de investigación del CEATIC financiar los siguientes tipos de actividades:

1. Actividades Formativas Específicas del Programa de Doctorado en TIC
2. Internacionalización de la investigación TIC en la UJA
3. Seminarios y Foros de Investigación.
4. Servicios de apoyo a la Investigación

De acuerdo a las prioridades temáticas y científico-técnicas expuestas en el Plan Estatal De Investigación Científico y Técnica De Innovación 2013-2016. Este Plan recoge las siguientes líneas de investigación para el desarrollo de las actividades de investigación del CEATIC:

a) Desarrollo, innovación y adopción de SOLUCIONES Y TECNOLOGÍAS ligadas a: (i) «cloud computing»; (ii) Open/Linked/Big Data
b) APLICACIONES Y SOLUCIONES TIC (i) gestión medioambiental; (ii) materia de eficiencia y la gestión energética; (iii) sistemas inteligentes de transporte; (iv) en medicina, (v) sensores y procesamiento para vigilancia y reconocimiento, etc.
c) CIUDADES INTELIGENTES: desarrollo tecnológico, modelos de sostenibilidad y prestación avanzada de servicios, comunicaciones y otras aplicaciones. Sistemas y dispositivos basados en inteligencia ambiental. Modelización inteligente de entornos urbanos.
d) CIBERSEGURIDAD Y CONFIANZA DIGITAL: (i) desarrollo de en- tornos seguros ligados a los derechos de los ciudadanos (ii) protección

colectivos especialmente vulnerables, (iii) tecnologías ligadas a redes, sistemas y software

e) REDES SOCIALES como vehículos de prestación de servicios y potencial desarrollo empresarial.
f) SISTEMAS, PLATAFORMAS, SERVICIOS Y PROCESOS ORIENTADOS a: (i) contenidos digitales; (ii) difusión audiovisual

Ámbito de Aplicación

A las distintas actividades de este plan podrán participar aquellos investigadores pertenecientes a grupos de investigación pertenecientes al CEATIC según su carta fundacional:

1. TIC144: Informática Gráfica y Geomática de Jaén.
2. TIC188: Tratamiento de Señales en Sistemas de Telecomunicación.
3. TIC206: Sistemas Inteligentes Basados en Análisis de Decisión Difuso.
4. TIC207: Sistemas Inteligentes y Minería de Datos.
5. TIC209: Sistemas Inteligentes de Acceso a la Información
6. TIC220: Ingeniería de Sistemas Telemáticos

ACTIVIDADES

1. Actividades Formativas Específicas del Programa de Doctorado en TIC

Tal y como expresa el *artículo* 1 de su carta fundacional, *El CEATIC pretende encauzar iniciativas apoyando la docencia especializada y de postgrado…,* habiendo sido por tanto el responsable del programa de doctorado en TIC de la Universidad de Jaén. En dicho programa[1] se recogen entre otras cuestiones las actividades formativas específicas[2]. Siendo de particular interés para el CEATIC y para el programa la actividad de:

- Jornadas TIC[3] y conferencias de doctorandos

Ya que no sólo permitirá a los doctorandos del programa, mejorar competencias propias del programa, sino que también servirá para elevar el nivel de investiga- ción de todos los grupos del centro al poder interactuar y competir en dichas jornadas entre ellos.

Dada que en dichas jornadas participarán todos los doctorandos del programa ya que es una actividad obligatoria consideramos necesario dotar desde el CEATIC de un presupuesto que garantice la asistencia y participación de todos los doctorandos ya que la consideramos crucial para su formación como investigadores.

Este Plan dotará de presupuesto a las Jornadas TIC que se organizarán en el 2014 y en el 2015. Por lo que hace una reserva de fondos para esta actividad de un máximo de 16000€, siendo la dotación de 8000€ anuales.

2. Internacionalización de la investigación TIC en la UJA

En el área de Internacionalización se hará una reserva de los fondos disponibles en el CEATIC (indicados en el Objetivo de este Plan) de una cantidad de 7500€ para

1 http://grados.ujaen.es/node/412/doctorado_presentacion

2 http://grados.ujaen.es/node/412/doctorado_actividadesformativas

3 http://grados.ujaen.es/sites/grados.ujaen.es/files/Jornadas_TIC.pdf

Incrementar e incentivar la Internacionalización de las actividades de los investigadores del CEATIC tales como:

Fomentar el establecimiento de nuevas relaciones y el inicio de colaboración entre equipos de investigación del CEATIC e investigadores de otros países, ayudando a establecer consorcios internacionales fuertemente competitivos, orientados a presentar propuestas de investigación en convocatorias internacionales.

Talleres de formación sobre gestión de proyectos para impartir cono- cimientos que deben ser aportados en solicitudes del programa H2020 para describir el impacto de los proyectos tales como, modelos de negocio, análisis de riesgo, etc.

Promoción de proyectos de cooperación de dimensión internacional en especial en redes.

Otras actividades similares no recogidas inicialmente.

3. Seminarios y Foros de Investigación

En el ámbito de seminarios y foros de investigación se hará una reserva de los fondos disponibles en el CEATIC de 6000€ para actividades tales como:

- Organización de Seminarios de investigación en las líneas de investigación descritas
- Asistencia a foros relacionados con el desarrollo de Centros de Investigación

Otras actividades similares no recogidas inicialmente.

4. Servicios Apoyo a la Investigación

Finalmente el CEATIC hará una reserva de sus fondos de 8750€ para actividades tales como:

- Contratos de apoyo a la investigación en caso de ser necesarios para actuaciones específicas para la realización de actividades de investigación de los grupos
- Mantenimiento de distintos materiales y servicios propios del Centro: reparaciones de averías, actualizaciones de software, etc.
- Material para facilitar la labor técnica e investigadora en caso de ser necesaria

Otras actividades similares no recogidas inicialmente.

Plazo de Ejecución de Plan Plurianual 2014-2016

El plazo de ejecución de las actividades incluidas en este plan plurianual 2014 se extenderá hasta el 30 de junio de 2016, aunque algunas de ellas podrán ser extendidas si en años posteriores el CEATIC dispone de fondos para dilatar su duración siempre y cuando sigan siendo de interés para el Centro.

Resumen Económico del Plan Plurianual

Centro de Gastos	
Actividades de Investigación	38250,00 €
Actividades Formativas Específicas del Programa de Internacionalización	16000€ 7500€
Foros y Seminarios	6000€
Servicios Apoyo a la Investigación	8750€
Total	38250€

Las cuantías asignadas a cada actividad, podrán ser redistribuidas por el CEATIC según las necesidades de desarrollo de las mismas.

ANEXO II. PLAN DE APOYO A LA I+D+i ACCIÓN 2

PROGRAMA DE INCENTIVOS A LA EXCELENCIA EN LA I+D+i DE LA UJA

PLAN DE ACTIVIDADES CIENTÍFICO-TÉCNICAS

Actividades científico-técnicas a desarrollar por la estructura de investigación indicando los objetivos perseguidos y la justificación de la solicitud de incentivos: (máx. 2.000 palabras)

Dado que el Centro de Estudios Avanzados en Tecnologías de la Información y Comunicación (en adelante CEATIC) se enmarca en la estrategia de apoyo a la excelencia investigadora y docente además de impulsar la transferencia de conocimiento. En sus planes plurianuales el CEATIC define las actividades científico-técnicas básicas que le permite aglutinar recursos y medios instrumentales que permitan el avance del conocimiento, el desarrollo y la innovación, en el campo de las Tecnologías de la Información y las Comunicaciones (TIC), mediante la educación, la investigación científica y el desarrollo tecnológico de excelencia. Dichos planes plurianuales tienen limitaciones presupuestarias que impiden realizar otras actividades no básicas pero si de gran importancia para el desarrollo de la investigación y cultura científica en TIC, debido a esto nos parece una gran oportunidad el aprovechar el Programa de Apoyo a la Excelencia en la I+D+I para financiar todas aquellas actividades que han quedado fuera de los planes plurianuales en vigor.

Por lo que el plan de actividades a realizar por el CEATIC, para las que solicita los incentivos a la excelencia en la I+D+I del Plan de Apoyo a la Investigación de la Universidad de Jaén, se centrará en actividades de los siguientes cinco tipos:

- Científicas de investigación
- Científicas de docencia
- Científicas de transferencia
- Actividades de Comunicación
- Actividades de Internacionalización

A continuación se hace una descripción de las mismas.

- **CIENTÍFICAS-INVESTIGACIÓN**

1. ***Fomento a la Investigación interdisciplinar de Jóvenes Investigadores*:** Presupuesto aproximado: Dos proyectos anuales por un máximo total de 6000 Euros. Las bases se pueden adaptar de los proyectos del Plan Propio. Definición de interdisciplinaridad en proyectos: Participantes de al menos tres líneas de investigación del centro. Los investigadores no podrán tener más 6 años de antigüedad en su tesis doctoral ni haber sido IP de proyectos competitivos de ámbito regional y/o nacional.

   Fundamentalmente en dos modalidades:

   a. Programa de divulgación de herramientas colaborativas interdisciplinares
   b. Micro-proyectos de investigación.

2. **Convocatoria de premios**

   Convocatoria de premios anuales en diferentes niveles. Presupuesto anual: 2000€

   a) Enseñanzas universitarias (1.000€):
   Tres premios (TIC) con una dotación de 500€, 300€ y 200€ respectivamente. Orientados a estudiantes universitarios (premios al mejor proyecto de fin de master o

Grado, mejor trabajo de iniciación a la investigación y a la mejor aplicación).

b) Investigación y divulgación (1.000€): Directamente relacionados con las actividades del centro.
   - Premio al mejor artículo de divulgación con una dotación de 500€.
   - Premio al mejor artículo de investigación con una dotación de 500€.

3. **Realización de actividades para fomentar la participación en el VII Programa Marco en todas sus actividades (proyectos de investigación, ITNs, …) (1000€)**

El objetivo es realizar jornadas de información sobre proyectos europeos invitando a los representantes españoles en las diferentes áreas de proyectos europeos. (*Se considera importante evaluar la contratación de un gestor de proyectos que colabore con los grupos de investigación potenciando su participación en las diferentes convocatorias de proyectos tanto nacionales como internacionales lo cual podría incrementar los recursos de los grupos de investigación*).

CIENTIFICAS- DOCENCIA

1. **Coloquios**(2500€)
   a. Establecer un calendario de actividades relativas a los cursos, expertos y másteres ofertados y otras actividades específicas para doctorado.
   b. "Coloquios en … " entendidos como actividades tipo ciclo de conferencias con un hilo temático conductor que se desarrollan a lo largo de un periodo de tiempo (un curso académico por ejemplo)
   c. La estabilidad de la oferta que aquí se plantea haría de la UJA un punto de referencia importante para los alumnos de p-p-doctorado en las áreas TIC.

2. ***Journal-Research-Club(500€)***: discusión y comentario de artículos de reciente aparición en revistas. Actividad para alumnos de los másteres y miembros grupos de investigación.

CIENTIFICAS-TRANSFERENCIA (2000€)

- Creación de un escaparate tecnológico virtual TIC
- Elaboración de catálogos oferta TIC
- Internacionalización de la oferta TIC
- Visitas a empresas (promoción oferta TIC)
- Organización Jornadas/Foros
- Pruebas de concepto (prototipos y experiencias piloto)
- Base para la creación empresas EBT y Spin-off

COMUNICACIÓN (1000€)

1. Portal WEB actualizado e imagen corporativa del centro

Creación del portal ceatic.ujaen.es como referencia básica de información sobre el proyecto global y las actividades específicas de cada una de las líneas de actuación. El objetivo principal es crear una imagen corporativa común y facilitar la difusión y el acceso a la información relativa a los diferentes aspectos, componentes y actividades del centro. Se propone una versión bilingüe del portal (español/inglés).

INTERNACIONALIZACIÓN

1. Continuación de la colaboración actual, establecida a través del programa ERASMUS MUNDUS EUREKA SD en el que participa el CEATIC, con Universidades extranjeras, para:
   a. Participar en nuevas convocatorias ERAMUS +. Solicitando líneas de financiación

Compartidas para visitas y estancias de investigación

b. Mejora de la Investigación: colaboración con investigadores sénior y junior. Estableciendo acuerdos de colaboración mutuos entre la UJA y las correspondientes Universidades.

Estudios: establecer líneas de intercambio y/o captación de alumnos internacionales para grados, master y doctorado. Prestando mayor atención a los dos últimos.

JUSTIFICACION DEL PERSONAL TÉCNICO SOLICITADO

En esta acción se puede solicitar asignación personal al centro con dos perfiles diferentes: (i) Perfil Técnico, (ii) Doctor. En el caso de CEATIC se solicita un perfil técnico por las siguientes razones:

- El Centro tiene una serie de recursos que han de ser mantenidos, actualizados y gestionados para dar un servicio óptimo a sus investigadores. Estos recursos han sido descritos en el Anexo II de esta petición, destacando principalmente:
  - Clústeres de computación (computación intensiva, tecnologías cloud y big data)
  - Sala audiovisual
  - Servidores de virtualización
  - Servidores web
  - Escáneres 3D
  - Servicios de almacenamiento basados en tecnologías cloud
  - Etc.
- El técnico deberá realizar todas las tareas para mantenimiento, instalación y gestión de los recursos anteriores, así como realizar la actualización de la información del Centro en su servicio Web como atender la gestión de comunicación en redes sociales y atención a posibles colaboradores y/o clientes de los servicios del centro.
- Finalmente, indicar que el técnico atenderá a las peticiones de los investigadores del centro en todas aquellas peticiones de configuración e instalación de servicios y/o recursos que se le soliciten para mejorar los procesos de investigación de dicho personal.

ANEXO III. PRESENTACIÓN DEL LABORATORIO DE INTELIGENCIA AMBIENTAL.

En este Anexo se incluye la nota de prensa elaborada por el Gabinete de Comunicación de la Universidad de Jaén con motivo de la presentación del laboratorio de inteligencia ambiental.

El Centro de Estudios Avanzados en TIC de la UJA pone en marcha un laboratorio de inteligencia ambiental

El Centro de Estudios Avanzados en Tecnologías de la Información y la Comunicación (CEATIC) de la Universidad de Jaén ha puesto en marcha un laboratorio de inteligencia ambiental, concebido como un espacio donde los objetos cotidianos están conectados en red, siendo capaces de recoger información, procesarla y compartirla.

El acto de presentación contó con la asistencia del Director del centro y Christopher Nugent, Director del Centro de Investigación en Computer Science de la Universidad de Ulster, con el que se ha colaborado para el desarrollo de este espacio, dotado con un conjunto heterogéneo de sensores sensibles a nuestra presencia, que permitirá a los objetos del laboratorio ser capaces de tomar decisiones por sí mismos, a partir de la información que faciliten otros aparatos o sensores con el fin de facilitar o mejorar la vida a los ocupantes.

En el laboratorio de inteligencia ambiental de la UJA subyacen dos conceptos emergentes que en los últimos años están transformando la forma de entender la tecnología. El primero es el 'Internet de las Cosas', un paradigma donde los objetos cotidianos se encuentran conectados a la red permitiendo interactuar y comunicarse entre ellos. El segundo, es el concepto de 'Ambiente Inteligente', donde el entorno que nos rodean se adapta a las personas que lo habitan gracias a las redes de sensores, a los procesos de razonamiento y a los actuadores sobre dispositivos heterogéneos.

En una superficie aproximada de 25 metros cuadrados se ha desarrollado el laboratorio de inteligencia ambiental construido sobre un apartamento donde se encuentran distribuidas las zonas habituales de una vivienda: un recibidor, un salón, una cocina y un dormitorio, con un aseo integrado. Además del equipamiento tradicional de una vivienda como el televisor, los electrodomésticos o la cama, se han incorporado objetos inteligentes como altavoces o luces controlables de forma remota y dispositivos wereables, que permiten, por ejemplo, monitorizar el sueño, las señales vitales o las emociones.

La comunicación de la información en el laboratorio de inteligencia ambiental se ha construido sobre una plataforma que permite la integración de nuevos elementos heterogéneos de forma escalable, sencilla y con un coste reducido, buscando simplificar la reutilización de los servicios ofrecidos a otros ambientes inteligentes, así como permitir su evolución ante el nuevo mosaico de tecnologías que seguirán surgiendo sobre dispositivos inteligentes. Son inagotables las aplicaciones que pueden llevarse a cabo en este laboratorio, siendo las más prometedoras aquellas centradas en la asistencia tecnológica, que permitan apoyar a las personas en sus actividades diarias, facilitar y mejorar la experiencias de uso, trabajo, juego o vida y aquellas capaces de proporcionar información relevante en el momento y lugar necesario para tomar las decisiones adecuadas en tiempo real.

El laboratorio también dispone de un suelo inteligente desarrollado con la tecnología SensFloor de Future-Shape. La tecnología SensFloor permite detectar, a través de la conductividad de la superficie la ubicación y el desplazamiento de las personas y los objetos de forma precisa en el laboratorio, pudiendo capturar la información obtenida de forma inalámbrica para su análisis posterior.

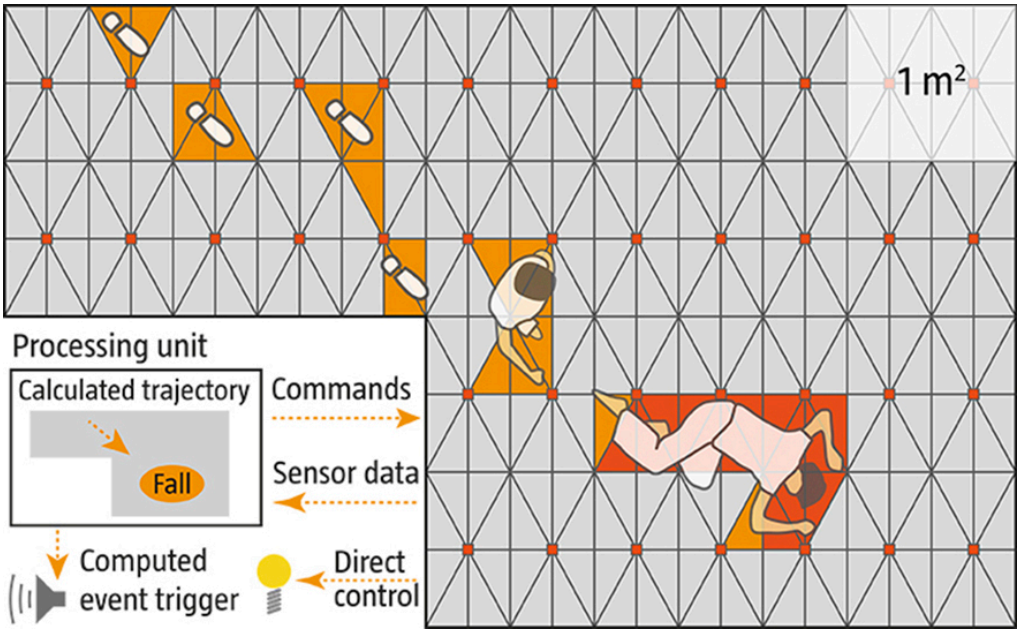

El apartamento inteligente se encuentra dirigido principalmente por una perspectiva de ingeniería desde campos tan diversos como la inteligencia artificial, la interacción persona-máquina, la tecnología de sensores, las redes de computadores y la computación ubicua. En su evolución y aplicabilidad será imprescindible contar con grupos multidisciplinares, tales como las Ciencias de la Salud, las Ciencias Sociales, las Ciencias de la Educación, etcétera.

DEPARTAMENTOS

DEPARTAMENTO DE BIOLOGÍA ANIMAL, BIOLOGÍA VEGETAL Y ECOLOGÍA.

Organigrama institucional del Departamento.
Director: Francisco José Márquez Jiménez.
Secretario: Francisco Jiménez Gómez.

Secretaría Administrativa: Natividad Morales Prieto.

.
Áreas de conocimiento.

Botánica.
Ecología.
Fisiología Vegetal.
Zoología.

Situación del Departamento.

Nº de Catedráticos/as de Universidad: 7.
Nº de Catedráticos/as de Escuela Universitaria: 0.
Nº de Profesores/as Titulares de Universidad: 19.
Nº de Profesores/as Titulares de Escuela Universitaria: 0.
Nº de Profesores/as Contratado Doctor: 2.
Nº de Profesores/as Contratado Doctor Programa Ramón y Cajal: 1.

Composición del Consejo de Departamento.

Nº de doctores: 29.
Nº de resto de Personal Docente e Investigador: 0.
Nº de estudiantes: 0.
Estudiante de Tercer ciclo: 0.
Personal de Administración y Servicios: 0.

ACTIVIDADES

Alcántara Gámez, Julio Manuel

Actividad: Ponencia.
Título: "Plant community structure and stability: insights from the analysis of replacement networks." en el "2nd International Symposium on Ecological Networks: Theory, Empiricism and Practice in a Changing World". Bristol (UK) Septiembre de 2015.

Azorit Casas, Concepción

Actividad: Dirección de Tesis Doctoral.
Título "Three-dimensional study of the Iberian red deer antler (*Cervus elaphus hispanicus*): application of geometric morphometrics techniques and other methodologies".
Doctorando: Dña. Débora Martínez Salmerón.
Universidad de Barcelona. Fecha: 15 de julio de 2014.

Actividad: Comisión de tesis.
Título: "Reconstructing life history traits from bone histology in extant and fossil rumiants".
Papel en el tribunal: Secretaria.
Doctorando: Dña. Miren Nekane Marín Moratalla.
Universitat Autònoma de Barcelona. Fecha: 21 de diciembre de 2014.

Actividad: Estancia de Movilidad como coordinadora académica (Subvención pública UE).
Programa Erasmus profesorado en la Université Bretagne Sud, Francia.
Fecha: del 8 al 15 de septiembre de 2014.

Actividad: Séminaire de recherche.
Título: "Outils de gestion et d'études des populations: Application aux cervidés de la Sierra Morena".
Lugar: Université Bretagne Sud (Vannes, Francia).
Fecha: 9 de septiembre de 2014.

Actividad: Conferencia a estudiantes de nivel de Licencia L1 y L2.
Título: "Domaines disciplinaires des Sciences d'Environnement et de la Biologie dans l'Université de Jaén".
Lugar: Amphi Coppens, Université Bretagne Sud (Vannes, Francia.).
Fecha: 9 de septiembre de 2014.

Actividad: Conferencia a estudiantes de nivel de Licencia L3 y MASTER.
Título: "Techniques d'analyses et outils pour l'aménagement, gestion et surveillance de la faune sauvage : Les cerfs à Sierra Morena, Jaén sud d'Espagne".
Lugar: Amphi Coppens, Université Bretagne Sud (Vannes, Francia.).
Fecha: 11 de septiembre de 2014.

Actividad: Charla a estudiantes de nivel de Licencia L1 y L2.
Título: "Présentation des filiéres de biologie de I'Université de Jaén aux étudiants de Lorient".
Lugar: Université Bretagne Sud (Lorient).
Fecha: 12 de septiembre de 2014.

Actividad: Visita de profesor extranjero.
Visitante: Dr. Dr. Iván R. Sánchez Soto (Profesor Titular, Departamento de Física, Universidad del Bío-Bío, Concepción, Chile.
Fecha de visita: 7-9 de julio de 2015.

Cano Carmona, Eusebio

Actividad: Miembro de comité científico internacional.
Título del Comité: Comité Científico IX Seminario Internacional "Gestión y Conservación de la Biodiversidad: La Geobotánica aplicada a la gestión de Espacios Naturales".
Lugar: Riaño (León, España).
Fecha: 20 al 25de julio 2015.
Entidad de la que depende: Instituto Ganadería de Montaña-CSIC-ULE.

Actividad: Conferencia en Seminario Internacional.
Título: "El valor de los hábitats de interés comunitario para la conservación de áreas LICs".
Seminario: IX Seminario Internacional "Gestión y Conservación de la Biodiversidad: La Geobotánica aplicada a la gestión de Espacios Naturales".
Fecha: 21 de julio de 2015.

Actividad: Visita de investigador extranjero.
Dr. Carmelo María Musarella (Univesità Mediterránea degli Studi diRegio Calabria, Italia).

Carreira de la Fuente, José Antonio

Actividad: Conferencia invitada.
Título: "Adaptation pilot projects addressing climate change impacts affecting fir and pine forests in Southern Spain and Northern Morocco".
Entidad financiadora: World Wildlife Fund (WWF-Turkey) y MAVA Foundation for Nature en el marco del proyecto "Adapting Mediterranean Forests to Climate Change".
Lugar: Konya, Turquía.
Fecha: 07-11 Marzo 2015.

Actividad: Conferencia invitada.
Título: "Cluster 1: High Mountain Conifer Forests – Circum-mediterranean relic fir forests, the Abies pinsapo case".
Entidad financiadora: International Association for Mediterranean Forests (AIFM) y MAVA Foundation for Nature; MEDFORVAL proyecto "Network of forested area of high ecological value".
Lugar: Martigues (Marsella), Francia.
Fecha: 20-24 de julio 2015.

Cordovilla Palomares, María del Pilar

Actividad: Comisión de tesis.
Título: "Mejoras en los sistemas de fertirrigación de hortalizas y ornamentales en cultivos sin suelo".
Papel en el tribunal: Secretaria.
Doctorando: D. Isidro Morales García.
Universidad de Almería. 11 de mayo de 2015.

Del Arco Ochoa, Ana Isabel

Actividad: Estancia predoctoral en el extranjero.
Lugar: Centro Max Planck de Biología Evolutiva en Plön (Alemania).
Fecha: entre el 19 de marzo y el 19 de mayo 2015.
Financiación: Esta estancia ha estado soportada mediante una beca personal "Max Planck Prince of Asturias Award Mobility Grant" concedida para este objeto por el Instituto Max Planck.

Fernández Ocaña, Ana Mª

Actividad: Reconocimiento de tesis doctoral dirigida.
Tesis premiada: "Genes expresados en la raíz del olivo cultivado y posible implicación en la transición de fase juvenil a adulto" presentada por D. Jaime Jiménez Ruiz, de la que han sido directores los Dres. Francisco Luque Vázquez y Ana Mª Fernández Ocaña.
Reconocimiento: Premio CEIA3 a Trabajos Tutelados de Investigación de Programas de Doctorado y Trabajos Fin de Máster de la para impulsar Tesis Doctorales con Mención Internacional en realización de la Universidad de Jaén en el ámbito Agroalimentario en el Curso Académico 2013-2014 (febrero de 2015).

García Fuentes, Antonio

Actividad: Docencia Curso Universidad de Mayores. Universidad de Jaén.
Curso: La Botánica: una ciencia cotidiana.
Tema: "Introducción a la Botánica. Características generales de plantas y hongos".
Sede de Úbeda.
Fecha: Marzo de 2015.

Guerrero Ruiz, Francisco José

Actividad: Coordinación del ciclo de cine "Conciencia. Aula Verde". Vicerrectorado de Extensión Universitaria, Deportes y Proyección Institucional.
Sede: Jaén.
Fecha: 6 de abril al 13 de abril de 2015.

Actividad: Conferencia impartida.
Título: "Humedales para nuestro futuro".
Motivo: Celebración Día Mundial de los Humedales.
Organiza: Consejería de Medio Ambiente de la Junta de Andalucía y Universidad de Jaén.
Fecha: Febrero 2015.

Actividad: Impartición módulo.
Título: "Sostenibilidad 360º: pinceladas para entender un concepto".
Curso: Curso especialización "Introducción a la responsabilidad social".
Sede: Jaén.

Actividad: Coordinador Curso Universidad de Mayores. Universidad de Jaén.
Curso: Medio Ambiente y Cambio Climático.
Sede: Linares.

Actividad: Coordinador Curso Universidad de Mayores. Universidad de Jaén.
Curso: Medio Ambiente y Cambio Climático.
Sede: Jaén.

Actividad: Director Curso Universidad de Jaén. Enseñanzas de Formación Permanente.
Curso: Educación y Voluntariado Ambiental.
Sede: Jaén.

Actividad: Impartición ponencia.
Título: "Programa de voluntariado ambiental universitario de la Universidad de Jaén".
Curso: Educación y Voluntariado Ambiental.
Sede: Jaén.
Fecha: 3 de marzo de 2015).

Actividad: Director Curso Universidad de Jaén. Enseñanzas de Formación Permanente. Cursos de Verano Intendente Olavide (La Carolina, Jaén).
Curso: Sostenibilidad y emprendimiento verde, retos del siglo XXI.
Sede: La Carolina (Jaén).
Fecha: Julio de 2015.

Actividad: Impartición ponencia.
Título: "Sostenibilidad 360º".
Programa: Cursos de Verano Intendente Olavida (La Carolina, Jaén).
Curso: Sostenibilidad y emprendimiento verde, retos del siglo XXI.
Fecha: Julio de 2015.

Actividad: Moderador mesa redonda.
Título: "Negocios verdes: ¿una opción rentable?".
Programa: Cursos de Verano Intendente Olavide (La Carolina, Jaén).
Curso: Sostenibilidad y emprendimiento verde, retos del siglo XXI.
Fecha: Julio de 2015.

Actividad: Moderador mesa redonda.
Título: "Emprendedores verdes: el medio ambiente como recurso de desarrollo local".
Programa: Cursos de Verano Intendente Olavide (La Carolina, Jaén).
Curso: Sostenibilidad y emprendimiento verde, retos del siglo XXI.
Fecha: Julio de 2015.

Jiménez Gómez, Francisco

Actividad: Docencia Curso Universidad de Mayores. Universidad de Jaén.
Curso: Medio Ambiente y Cambio Climático.
Sede: Jaén.
Fecha: marzo - mayo 2015.

Curso: Medio Ambiente y Cambio Climático.
Sede: Linares.
Fecha: abril 2015.

Márquez Jiménez, Francisco José.

Actividad: Docencia Curso Universidad de Mayores. Universidad de Jaén.
Curso: Medio Ambiente y Cambio Climático.
Sede: Jaén.
Fecha: marzo - mayo 2015.

Actividad: Docencia Curso Universidad de Mayores. Universidad de Jaén.
Curso: Medio Ambiente y Cambio Climático.
Sede: Linares.
Fecha: abril 2015.

Martínez Martínez, Luisa Mª.

Actividad: Estancia predoctoral en el extranjero.
Lugar: Department of Horticulture de la Universidad de Virginia Tech, Blacksburg, Virginia, EE.UU. (laboratorio del profesor Aureliano Bombarely).
Fecha: desde el 5 de Mayo del 2015 al 7 de Agosto del 2015 (tres meses).

Financiación: Ayuda movilidad predoctoral dirigida a beneficiarios FPI para la realización de estancias breves en centros I+D convocada en 2014 por el Ministerio de Economía y competitividad.

Muñoz Cobo-Rosales, Joaquín Mª.

Actividad: Conferencia.
Título: "Situación actual del lobo ibérico en Sierra Morena".
Programa: Semana Verde – Día de la conservación y protección de la fauna en Sierra Morena (Andalucía Ecocampus 2015).
Lugar: Campus de Linares – Salón de Actos de la Escuela Politécnica Superior de Linares.
Fecha: 17 de marzo de 2015.

Parra Anguita, Mª Gema.

Actividad: Estancia en el extranjero.
Lugar: Plymouth University (Reino Unido).
Fecha: 14-17 de octubre de 2014

Actividad: Estancia en el extranjero.
Lugar: University of Science and Technology in Bydgoszcz (Polonia).
Fecha: 6-9 de julio de 2015.

Actividad: Estancia en el extranjero.
Lugar: ICES-MUST. Maastricht University (Países Bajos).
Fecha: 14-18 de septiembre de 2015.

Actividad: Docencia Curso Universidad de Mayores. Universidad de Jaén.
Participación el en curso Nutrición, Alimentos y Salud de la Universidad de Mayores (curso 14-15), con la ponencia Alimentación e Impacto Ambiental.

Actividad: Docencia Curso Universidad de Mayores. Universidad de Jaén.
Curso: Medio Ambiente y Cambio Climático.
Sede: Jaén.
Fecha: marzo - mayo 2015.
Actividad: Docencia Curso Universidad de Mayores. Universidad de Jaén.

Curso: Medio Ambiente y Cambio Climático.

Sede: Linares.
Fecha: abril 2015.

Pérez Jiménez, Jesús Mª.

Actividad: Docencia Master de otra Universidad.
Título: “Gestión de la fauna silvestre". Universidad de Murcia.
Curso: Proyectos de gestión sanitaria de la fauna silvestre. Interacción entre animales domésticos y silvestres.
Sede: Universidad de Murcia.

Rey Zamora, Pedro.

Actividad: Comisión de tesis.
Título: “Síndrome de polinización en *Silene*. Evolución de las interacciones de polinizador-depredador con *Hadena*”.
Papel en el tribunal: Presidente.
Doctorando: D. Samuel Prieto Benítez.
Universidad Rey Juan Carlos. Fecha: Julio de 2015.

Actividad: Comisión de tesis.
Título: “Selección natural sobre el color de las flores *Gentiana lutea*”.
Doctorando: Dña. Tania Veiga Blanco.
Papel en el tribunal: Presidente.
Universidad de Santiago de Compostela. Fecha: 7 de febrero de 2015.

Ruiz Valenzuela, Luis.

Actividad: Estancia en el extranjero.
Lugar: Universidad de Los Andes, Colombia.
Fecha: Noviembre de 2014 y febrero de 2015.
Financiación: Beca personal Del Banco de Santander S.A. Programa “Becas Iberoamérica Jóvenes Profesores e Investigadores”.

Actividad: Docencia Curso Universidad de Mayores. Universidad de Jaén.
Curso: Medio Ambiente y Cambio Climático.
Sede: Jaén.
Fecha: marzo - mayo 2015.

Actividad: Docencia Curso Universidad de Mayores. Universidad de Jaén.
Curso: Medio Ambiente y Cambio Climático.
Sede: Linares.
Fecha: abril 2015.

Salazar Mendías, Carlos.

Actividad: Coordinador del Curso.
Título: La Botánica: una ciencia cotidiana.
Programa Universitario de Mayores, curso 2014-2015. Vicerrectorado de Extensión Universitaria de la Universidad de Jaén.
Sede de Úbeda.
Fecha: 12 Enero-16 Marzo de 2015.

Actividad: Coordinador del Curso.
Título: La Botánica: una ciencia cotidiana.
Programa Universitario de Mayores, curso 2014-2015. Vicerrectorado de Extensión Universitaria de la Universidad de Jaén.
Sede de Jaén.
Fecha: 4 Marzo-20 Mayo 2015.

Actividad: Participación en Curso de Verano.
Curso: “Patrimonio vegetal andaluz”.
Título: “Conservación, divulgación y uso fitoturístico de los recursos naturales de Andalucía”. Universidad de Almería.
Lugar: Roquetas de Mar, Almería.
Fecha: 6 de julio de 2015.

Viñegla Pérez, Benjamín.

Managing editor de "Revista de Iniciación a la Investigación", Universidad de Jaén.

DEPARTAMENTO: BIOLOGÍA EXPERIMENTAL

Organigrama institucional del Departamento

Director/a: Francisco Luque Vázquez
Secretario/a: Eva Siles Rivas
Secretaría Administrativa: Mª del Pilar Ogallar Barella

Áreas de conocimiento:

Área de Biología Celular.
Área de Bioquímica y Biología Molecular.
Área de Genética.

Situación del Departamento

Nº de Catedráticos/as de Universidad: 6
Nª de Catedráticos/as de Escuela Universitaria
Nº de Profesores/as Titulares de Universidad: 17
Nª de Profesores/as Titulares de Escuela Universitaria

Composición del Consejo de Departamento

Nº de doctores: 30
Nº de resto de Personal Docente e Investigador: 2
Nº de estudiantes: 1
Estudiante de Tercer ciclo: 1
Personal de Administración y Servicios: 1

ACTIVIDADES

El Departamento deberá enviar los datos relacionados a las actividades que a continuación se detallan, y ordenados igualmente por profesores docentes e investigadores del Departamento y no por Áreas de conocimiento, siguiendo el formato indicado anteriormente.

Cursos, Seminarios y Conferencias.

Especificar la labor desempeñada por el Docente e Investigador, si se trata de Dirección Cursos, Seminarios, o la impartición de Ponencias o Conferencias, así como cualquier otro tipo de intervención, distinguiéndolas claramente entre actividades organizadas por la propia Universidad de Jaén u organizadas por otras instituciones u organismos nacionales o internacionales.

Cuartas Jornadas Sobre Investigación en Biotecnología y Biomedicina. Máster Universitario en Biotecnología y Biomedicina por la Universidad de Jaén. Realizadas el jueves, 3 de diciembre de 2014 en la Sala de Juntas del Edificio D-1 (Zabaleta). Organizador: Juan Peragón Sánchez, Coordinador del Máster. Universidad de Jaén

Conferencia: "Metodologías de Investigación en las Grandes Áreas del Conocimiento" impartida por Juan Peragón Sánchez, el 26 de noviembre de 2014 dentro del II Curso sobre Competencias Transversales de los Doctorados. 2014. Programa de Formación Transversal de la Universidad de Jaén.

Dentro del Máster Universitario en Biotecnología y Biomedicina, han visitado nuestra Universidad las siguientes personalidades:

MARIBEL BERGES FRAILE. Spherium Biomed, Barcelona.

DAVID BULLEJOS MARTÍN, Departamento de Ingeniería Eléctrica, Escuela Politécnica Superior, Universidad de Córdoba.

FRANCISCO JAVIER CEJUDO FERNÁNDEZ, Departamento de Bioquímica Vegetal y Biología Molecular de la Universidad de Sevilla.

FRANCISCO JAVIER CORPAS AGUIRRE, Departamento de Bioquímica, Biología Celular y Molecular de Plantas, Estación Experimental del Zaidín (CSIC), Granada.

JESÚS DE LA CRUZ DÍAZ, Departamento de Genética de la Universidad de Sevilla.

SEBASTIÁN CHÁVEZ DE DIEGO, Departamento de Genética de la Universidad de Sevilla.

MANUEL FERNÁNDEZ SÁNCHEZ. Instituto Valenciano de Infertilidad, Sevilla.

CARLOS FUENTES ALMAGRO, Servicio de Proteómica, Universidad de Córdoba.

JOSÉ ANTONIO HORCAJADAS ALMANSA, Departamento de Biología Molecular e Ingeniería Bioquímica, Universidad Pablo de Olavide, Sevilla.

ANTONIO LIRAS MARTÍN, Departamento de Fisiología. Universidad Complutense de Madrid.

EDMUNDO LÓPEZ BERMÚDEZ, Sociedad de Prevención ASEPEYO, Jaén.

FRANCISCO JAVIER LÓPEZ JARAMILLO, Instituto de Biotecnología, Universidad de Granada.

JUAN ANTONIO MARCHAL CORRALES, Departamento de Anatomía y Embriología Humana, Universidad de Granada.

ALFREDO MARTÍNEZ RAMÍREZ, Centro de Investigación Biomédica de la Rioja, Logroño.

PEDRO MEDINA VICO, Departamento de Bioquímica y Biología Molecular I, Universidad de Granada.

JULIO MERELO CASADO. Personal Doc. SL, Madrid.

ROSARIO MOYANO SALVAGO, Departamento de Farmacología, Toxicología y Medicina Legal y Forense, Universidad de Córdoba.

ESTHER OCAÑA PÉREZ, Unidad de Gestión Clínica Laboratorios y Alergia", Complejo Hospitalario de Jaén, Jaén.

DAVID OVELLEIRO FRAILE, Hospital Universitario Reina Sofía, Córdoba.
JOSÉ CARLOS PRADOS SALAZAR. Departamento de Anatomía y Embriología Humana, Universidad de Granada.

LUIS MIGUEL REAL NAVARRETE, Hospital de Valme, Sevilla.

LAURA RODRÍGUEZ MARTÍNEZ, Hospital Madrid Norte Sanchinarro, Madrid.

MARIANO RUIZ DE ALMODÓVAR RIVERA, Centro de Investigación Biomédica, Granada.

ANTONIO SÁNCHEZ POZO, Departamento de Bioquímica y Biología Molecular II, Universidad de Granada.

JUAN JOSÉ TOLEDO ARAL, Instituto de Biomedicina de Sevilla (IBIS), Hospital Universitario Virgen del Rocio /CSIC/Universidad de Sevilla.

VERÓNICA TONIOLLI SILVA, Grupo Farmanova, Granada.

XAVIER VENDRELL MONTÓN, Sistemas Genómicos, Valencia.

MERCEDES VILLALOBOS TORRES, Departamento de Radiología y Medicina Física, Universidad de Granada.

FRANCISCO DE PAULA VIVES MONTERO, Departamento de Fisiología, Universidad de Granada.

FERNANDO WARLETA ARIAS. InnoWart, Jaén.

Juan Ángel Pedrosa Raya. "TALLER DE CREACIÓN Y PUBLICACIÓN DE MATERIAL DOCENTE EN FORMATOS FLASH Y HTML5 USANDO ISPRING PRESENTER 7. Entidad organizadora: Universidad de Jaén, Horas impartidas: 8, Fechas de impartición a dos colectivos diferentes del PDI: 27/01/2015 y 06/05/2015.

Juan Ángel Pedrosa Raya. "TALLER DE MICROSCOPÍA", Dentro del VI Plan de Divulgación Científica y de la Innovación, Unidad de Cultura científica. Universidad de Jaén, Horas impartidas 4. Fecha de impartición: 12/11/2015.

Mª Ángeles Peinado Herreros. Ponencia invitada sobre "Papel de las proteínas de hipoxia en procesos neurodegenerativos y sus relaciones con el estrés oxidativo" en el "Encuentro sobre Hipoxia y Patología Humana" organizado por la Universidad Internacional Menéndez Pelayo (UIMP). Sevilla 3-5 de diciembre, 2014.

Mª Ángeles Peinado Herreros. Ponencia invitada en el XVII Congreso Internacional de la Sociedad de Histología e Ingeniería Tisular (BIHISTO) con el título: "Bases Celulares y Moleculares de la Hipoxia: Proteínas implicadas en la Respuesta a Hipoxia". Bilbao, 17 de septiembre 2015.

Otros.

Referente a direcciones de Tesis doctorales, participación en comisiones de tesis, comisiones de habilitación, dirección de revistas especializadas, etc.

Mª Ángeles Peinado Herreros. Participación como Presidenta en la Comisión de la Tesis Doctoral titulada "*Neuroprotective effects of reverastrol and docosahexanoic acid antioxidants in perinatal hypoxic-ischemic brain injury in rats"*, defendida por Olatz Arteaga Cabeza. Universidad del País Vasco. Facultad de Medicina. Leioa (Bilbao), Diciembre 2015.

Asimismo se podrá indicar en la memoria qué personalidades más relevantes han visitado nuestra Universidad en actividades organizadas por el Departamento.

Visita del Director Médico de Laboratorios Ferrer S.A., Dr. Julio Secades, para conocer los avances en el Proyecto "*Stroke, Aging and Neuroglobin: A New Therapeutic Approach*" , desarrollado por el Grupo de Investigación BIO, 0184.

Visita de las Prf. Dra. Amanda J. Kiliaan, del Donders *Institute for Brain, Cognition, and Behavior*, *Preclinical Imaging Center* PRIME, Radboud University, Medical Center, Nijmegen, (The Netherlands), para impartir una conferencia en las "II Jornadas Internacionales del Programa de Doctorado "Biología Molecular y Celular" y realizar una reunión de trabajo con el Grupo BIO 0184.

DEPARTAMENTO DE DERECHO CIVIL, DERECHO FINANCIERO Y TRIBUTARIO

Organigrama institucional del Departamento

Director: Domingo Jiménez Liébana
Secretaria: Petronila García López
Directora de Sección Departamental de Derecho Civil: María Dolores Casas Planes
Directora de Sección Departamental de Derecho Financiero y Tributario: Purificación Gómez Matas
Secretaría Administrativa: Mª Ángeles García Domínguez

Áreas de conocimiento

DERECHO CIVIL
DERECHO FINANCIERO Y TRIBUTARIO

Situación del Departamento

Nº de Catedráticos/as de Universidad: 1
Nª de Catedráticos/as de Escuela Universitaria
Nº de Profesores/as Titulares de Universidad: 3
Nª de Profesores/as Titulares de Escuela Universitaria: 2

Composición del Consejo de Departamento

Nº de doctores: 13
Nº de resto de Personal Docente e Investigador: 8
Nº de estudiantes: 1
Estudiante de Tercer ciclo:
Personal de Administración y Servicios: 1

ACTIVIDADES

Cursos, Seminarios y Conferencias.

CASAS PLANES, Mª DOLORES, Conferencia: " Disability Discrimination", dentro del Aula Abierta: "Social Equaly Law" en la Facultade de Direitto de la Universidade de Nova de Lisboa (3 horas, 28 septiembre 2015).

CASAS PLANES, Mª DOLORES., Conferencia: "Sucinta referencia a figuras jurídicas que promueven la autonomía del discapaz, a la vez que la armonía familiar (en el Derecho continental y Common Law)", en el Congreso Internacional Autonomía e Heteronomía no Direito da Familia e no Direito das Sucessoes. (Facultade de Direito da Universidade do Porto, 3 octubre 2015).

CASAS PLANES, Mª DOLORES, Conferencia: "La adquisición de la nacionalidad española tras la aprobación del Real Decreto 1004/2015, de 6 de noviembre", dentro del Proyecto Némesis programa de Intervención Jurídica con Población Migrante, (2 horas, Asociación Jaén Acoge, 30 de noviembre 2015).

GARCÍA LÓPEZ, PETRONILA, Conferencia "Ley 15/2015, de 2 de julio de Jurisdicción Voluntaria", en las *III Jornadas de Debate y Actualidad Jurídica*, Organizador/es: Asociación de Estudiantes ADEDEJA y la Facultad de Ciencias Sociales y Jurídicas de la Universidad de Jaén, celebrada el 27 de noviembre de 2015, dos horas (de 9 a 11 h.).

JIMÉNEZ LIÉBANA, DOMINGO, Ponencia sobre "La responsabilidad civil de los menores infractores", en el Curso de Experto Universitario en Justicia Penal y Juvenil, organizado por el Departamento de Derecho Penal, Filosofía del Derecho, Filosofía Moral y Filosofía de la Universidad de Jaén, el día 24 de abril de 2015.

LÓPEZ ESPADAFOR, CARLOS MARÍA, Conferencia "Imposizione (non) confiscatoria e tributi indiretti", Universidad Luigi Bocconi, Milán, 18-3-2015

LÓPEZ ESPADAFOR, CARLOS MARÍA, Conferencia "I principi di giustizia tributaria e l'armonizzazione fiscale nell'Unione Europea", Universidad LUMSA, Roma, 8-5-2015

PÉREZ GIMÉNEZ, MARIA TERESA, Director-académico de las *III Jornadas de Debate y Actualidad Jurídica;* Organizador/es: Asociación de Estudiantes ADEDEJA y la Facultad de Ciencias Sociales y Jurídicas de la

Universidad de Jaén, durante los días 10, 13, 16, 19, 24 y 27 de noviembre de 2015.

Estancias en centros de investigación nacionales o extranjeros.

CASAS PLANES, Mª DOLORES: Estancia Erasmus de Formación en la Facultade de Direito de la Universida de Nova de Lisboa, dentro del "Programa de Movilidad del Personal para la Docencia y Formación Erasmus + (25 de septiembre al 1 de octubre de 2015).

Otros.

LÓPEZ ESPADAFOR, CARLOS MARÍA: Miembro de la Comisión de Habilitación Científica Nacional para el Profesorado Universitario en el Área de Derecho Tributario de la Agenzia Nazionale di Valutazione del Sistema Universitario e della Ricerca, Italia, enero-mayo de 2015.

CARDENAS ORTIZ, ROSA MARIA, Directora de la tesis doctoral, defendida en la Universidad de Jaén, el 20 de febrero de 2015, por el alumno D. Carlos González Sánchez, denominada "Procedimiento de aplicación los tributos: Principios que deben informarlo", que obtuvo la calificación de sobresaliente cum laudem por unanimidad.

CARDENAS ORTIZ, ROSA MARIA, Tutora académica por la elaboración de tesis doctorales para el curso académico 2014/2015 del alumno D. Pedro Jesús Jiménez Vargas, en relación al proyecto de tesis "Impuestos y gravámenes ecológicos en el Mercado Único".

CARDENAS ORTIZ, ROSA MARIA, Tutora académica por la elaboración de tesis doctorales para el curso académico 2014/2015 del alumno D. Francisco José Fajardo Fuentes, en relación al proyecto de tesis "DELIMITACIÓN DE LA RESPONSABILIDAD CONTABLE EN LA JURISPRUDENCIA DEL TRIBUNAL DE CUENTAS".

CARDENAS ORTIZ, ROSA MARIA, Tutora académica por la elaboración de tesis doctorales para el curso académico 2014/2015 del alumno D. Manuel Arroyo Colomo, en relación al proyecto de tesis "La discapacidad en el sistema Tributario Español".

DEPARTAMENTO DE DIDÁCTICA DE LAS CIENCIAS

Organigrama institucional del Departamento

Directora: Ana María Abril Gallego
Secretario: Santiago Jaén Milla

Áreas de conocimiento: 3

Didáctica de las Ciencias Experimentales
Didáctica de las Ciencias Sociales
Didáctica de las Matemáticas

Situación del Departamento

Nº de Catedráticos/as de Universidad: 1
Nª de Catedráticos/as de Escuela Universitaria: 1
Nº de Profesores/as Titulares de Universidad: 3
Nª de Profesores/as Titulares de Escuela Universitaria: 0

Nº de Profesores/as Contratado Doctor: 5
Nº de Profesores/as Ayudante Doctor: 2
Nº de Profesores/as Asociados: 3
Nº de Profesores/as Sustitutos Interinos: 1

Composición del Consejo de Departamento

Nº de doctores: 16
Nº de resto de Personal Docente e Investigador: 1
Nº de estudiantes: 1
Estudiante de Tercer ciclo: 1
Personal de Administración y Servicios: 1

ACTIVIDADES

A. Cursos, Seminarios y Conferencias.

Abril Gallego, Ana María. (2015). Ponencia "Análisis de la implementación de tareas SSIBL en el aula. Parte I". Curso Mejorar la enseñanza de las Ciencias con el aprendizaje por investigación de temas socio-científicos (Proyecto PARRISE). Centro de Profesorado de Alcalá de Guadaíra. 21 de enero al 24 de febrero de 2015.

Abril Gallego, Ana María. (2015). Taller "Pinta Luces y Sombras en la Ciencia". Actividad divulgativa La Noche Europea de l@s Investigador@s". 25 de septiembre de 2015.

Ariza Romero, Marta (2014). Coordinación de una sesión de exposición y debate de trabajos científicos sobre Research, Theory and Practice on Chemistry Didactics en la 23rd International Conference on Chemistry Education XXIII, celebrada en la Universidad de Hradec Králové (República Checa) del 15-19 de septiembre de 2014.

Ariza Romero, Marta (2014). Ponencia invitada en la Mesa Redonda sobre "Perspectivas en la formación de investigadores en enseñanza de las ciencias" celebrada dentro del II Simposio de Enseñanza de las Ciencias (SIEC 2014), del 13-16 de octubre de 2014.

Ariza Romero, Marta (2014-2015) Coordinación del curso: "Mejorar la enseñanza de las ciencias con el aprendizaje por investigación de temas socio-científicos (Proyecto Europeo PARRISE)". Destinado a profesorado de Educación Primaria y Educación Secundaria del CEP de Alcalá de Guadaira (Sevilla). Noviembre 2014-Febrero 2015.

Ariza Romero, Marta (2015). Impartición de 6 h dentro del curso de formación de profesorado destinado a profesorado de Educación Primaria y Educación Secundaria en ejercicio titulado "Mejorar la enseñanza de las ciencias con el aprendizaje por investigación de temas socio-científicos (Proyecto Europeo PARRISE)". CEP de Alcalá de Guadaira (Sevilla). 17 y 24 de Febrero 2015.

Contreras de la Fuente, Ángel. (2015). Asistente al XIX Simposio de la Sociedad Española de Investigación en Educación Matemática (SEIEM). Alicante.

Díez Bedmar, María del Consuelo. (2015). Ponente en las I Jornadas Prácticas y Reflexiones en Educación Patrimonial (PREP I) con la ponencia ¿Qué falta por hacer en Educación Patrimonial? Valladolid, España.

Díez Bedmar, María del Consuelo. Ponente en la Mesa Redonda "Experiencias en Innovación y curriculum de Ciencias Sociales" en el XXVI Simposium internacional de Didáctica de las Ciencias Sociales. Cáceres

Díez Bedmar, María del Consuelo. (2015) Ponente en la Jornada "Cástulo en el aula de Primaria y Secundaria: Creación de materiales AICLE" con la ponencia "Didáctica de la Historia y Educación Patrimonial en Primaria y Secundaria: el caso de Cástulo".

Díez Bedmar, María del Consuelo. (2015) Ponente en el curso de la Universidad de Mayores "Historia Moderna en Jaén".

Díez Bedmar, María del Consuelo. (2015) Ponente en el curso de la Universidad de Mayores "La constitución de 1812".

Díez Bedmar, María del Consuelo. (2015) Ponente en el Campus Inclusivo, Campus sin Límites, 2015, con la ponencia Acercamiento a los Grados del Área de Humanidades y Trabajo Social.

Díez Bedmar, María del Consuelo (2015). Coordinadora y docente del taller de Doctorado "Introducir la perspectiva de género en investigaciones de la rama de Ciencias Sociales" en el programa de doctorado Innovación didáctica y formación el profesorado.

García Luque, Antonia. (2015). Conferencia: *La difusión del patrimonio en la educación formal: ¿realidad o utopía?* Seminario Diálogos de Arqueología V, Forum: ¿Qué investigamos? Nuevos enfoques para viejas cuestiones. Organiza: Departamento de Prehistoria y Arqueología, Universidad de Granada. Fecha: 21/04/2015.

García Luque, Antonia. (2015). Conferencia inaugural: *La construcción social de las desigualdades de género. Jornadas Enseñar y Aprender en Igualdad.* Organiza: Liga Giennense de la Educación y Cultura Popular. Fecha: 13/02/2015.

García Luque, Antonia. (2015). Participación mesa redonda: *Mujeres y universidad: el espejo social.* Organiza: Liga Giennense de la Educación y Cultura Popular. Fecha: 13/02/2015.

García Luque, Antonia. (2015). Conferencia invitada: *Retos didácticos: enseñar lo investigado y aprender lo omitido.* Curso Mujeres, géneros y arqueología. Organiza: Consejería de Cultura. Conjunto Arqueológico Dólmenes de Antequera Fecha: 2/10/2015

García Luque, Antonia. (2015). Curso: Coeducar en familia: hacia la igualdad de género. Programa Universitario de Mayores, Universidad de Jaén. Fecha: 23 y 30 de noviembre de 2015.

García Luque, Antonia. (2015). Taller formativo: *Igualdad de género en Educación Secundaria*. Jornadas Día Internacional Contra la Violencia de Género. Organiza: Concejalía de Bienestar e Igualdad del Ayuntamiento de Valdepeñas de Jaén. Fecha: 24/11/2015.

García Luque, Antonia. (2015). Conferencia: *Las actividades femeninas como fuente de empoderamiento.* Encuentro Comarcal de Género. Organiza: Asociación Desarrollo Rural Sierra Sur. Fecha: 25/11/2015.

Jaén Milla, Santiago (2015). Coordinación e impartición del I Taller inicial de doctorado en la Universidad de Jaén, 23 al 30 de noviembre de 2015, que ha tenido por título *Introducir la perspectiva de género en investigaciones de la Rama de Ciencias Sociales*.

Jaén Milla, Santiago (2015). Organizador de las XVIII Jornadas científicas del Departamento de Didáctica de las Ciencias.

Jaén Milla, Santiago. (2015). Ponencia en la Jornada Cástulo en el aula de Primaria y Secundaria: creación de materiales AICLE, celebrada en la

Universidad de Jaén, 17 de noviembre, con el título *Didáctica de la Historia y Educación Patrimonial en Primaria y Secundaria*.

Jaén Milla, Santiago. (2015). Conferencia impartida en el Instituto de Enseñanza Secundaria Jándula (Andújar), 10 de abril de 2015, con el título de *La Guerra en las aulas. Memoria e Historia del conflicto en Jaén*.

Jaén Milla, Santiago. (2015). Ponente en el curso de la Universidad de Mayores, Historia Contemporánea (sede de Jaén).

Lerma Fernández, Ana María. (2015). Póster presentado en el congreso XXIII International Fall Workshop on Geometry and Physics, celebrado en la Universidad de Granada, 1 al 6 de septiembre de 2015, con el título A new construction of Lagrangians in the complex Euclidean plane.

Lerma Fernández, Ana María. (2015). Asistencia al congreso Workshop on Geometric Flows, celebrado en el Instituto de Matemáticas IEMath-Granada, 8 al 11 de abril de 2015.

Lerma Fernández, Ana María. (2015). Ponencia ofrecida en el Conferencia XI Encuentro Andaluz de Geometría, celebrado en la Universidad de Sevilla, 15 de mayo de 2015, con el título Lagrangian translators under mean curvature flow.

Lerma Fernández, Ana María. (2015). Seminario impartido en el Departamento de Geometría y Topología del Politecnico di Torino, 2 de septiembre de 2015, con el título A introduction to mean curvature flow.

Lerma Fernández, Ana María. (2015). Ponencia ofrecida en el 3er congreso de jóvenes investigadores de la Real Sociedad Matemática Española, celebrado en Murcia, 7 al 11 de septiembre de 2015, con el título El toro de Clifford y el flujo lagrangiano de la curvatura media.

Lerma Fernández, Ana María. (2015). Ponencia ofrecida en el I.E.S. "Torre Olvidada" de Torredelcampo (Jaén), el 21 de diciembre de 2015, con título Geometry with soap bubbles.

Peinado Rodríguez, Matilde. (2015-2016). Participación en calidad de ponente en el curso "Coeducar en familia", de la Universidad de Mayores, en las sedes de Jaén y Linares.

Peinado Rodríguez, Matilde. (2015-2016). Participación, en calidad de ponente, en el curso "Historia del Cine" en la Universidad de Mayores, en la sede de Jaén.

Quesada Armenteros, Antonio. Ponencia "Trabajar el aprendizaje por indagación de controversias socio-científicas I" dentro del curso con seguimiento titulado "Mejorar la enseñanza de las ciencias con el aprendizaje por investigación de temas socio-científicos (proyecto PARRISE)" en el CEP de Alcalá de Guadaira, Sevilla, España

Quesada Armenteros, Antonio. Ponencia ""El uso de preguntas para orientar el aprendizaje por indagación de controversias" dentro del curso con seguimiento titulado "Mejorar la enseñanza de las ciencias con el aprendizaje por investigación de temas socio-científicos (proyecto PARRISE)"en el CEP de Alcalá de Guadaira, Sevilla, España

B. Estancias en centros de investigación nacionales y extranjeros

Ariza Romero, Marta (2014). Estancia en Essen (Alemania) para asistir a la reunión de trabajo del Proyecto Europeo Mascil y a la Mid-Term Conference mantenida del 15-19 de diciembre de 2014.

Ariza Romero, Marta (2015). Estancia en Barcelona para asistir a la reunión de representantes de proyectos europeos del Séptimo Programa Marco, organizada por SCIENTIX del 15 al 17 de abril de 2015 en Barcelona.

Ariza Romero, Marta (2015). Estancia en la Vilna (Lituania) para asistir a la reunión de trabajo del Proyecto Europeo Mascil del 4-8 de mayo de 2015.

Ariza Romero, Marta (2015). Estancia en la Universidad de Mälmo (Suecia) para asistir a la reunión de trabajo del Proyecto Europeo PARRISE, del 15-18 de mayo de 2015.

Lerma Fernández, Ana María. Estancia de investigación en el Departamento de Geometría del Politecnico di Torino (Italia) desde el 7 de julio de 2015 hasta el 4 de septiembre de 2015.

Quijano López, Rocío. Estancia en la Universidad de Coimbra (Portugal).

C. Otros

Abril Gallego, Ana María. Editora de la Revista Electrónica de Iniciación a la Investigación. Universidad de Jaén.

Abril Gallego, Ana María. Investigador principal del Grupo de investigación HUM-167 "Jaén de Didáctica".

Abril Gallego, Ana María. Vocal de la Asociación Española de Profesores e Investigadores en Didáctica de las Ciencias Experimentales (APICE).

Abril Gallego, Ana María, Ariza Romero, Marta y Quesada Armenteros, Antonio. Miembros del Proyecto Europeo (7º Programa Marco) "MASCIL: Mathematics and Science for Life".

Abril Gallego, Ana María, García García, Francisco Javier y Quesada Armenteros, Antonio. Miembros del Proyecto Europeo (7º Programa Marco) "PARRISE: Promoting and attainment of Responsible Research and Innovation in Science Education".

Abril Gallego, Ana María y Quesada Armenteros, Antonio. Miembros del sub-proyecto del Plan Nacional de I+D+i "La modelización matemática en la formación del profesorado de Infantil y Primaria en matemáticas y en ciencias naturales", coordinado con el proyecto "Difusión de la modelización matemática en la enseñanza y en la formación del profesorado".

Abril Gallego, Ana María. Secretaria de la Comisión de Seguimiento del Grado en Educación Infantil de la Universidad de Jaén.

Abril Gallego, Ana María. Miembro de la Comisión de Calidad del Máster en Profesorado de ESO y Bachillerato, FP y enseñanza de idiomas.

Ariza Romero, Marta (2015). Miembro del Tribunal de la Tesis Doctoral titulada "Genética y Cine. Naturaleza y origen de ideas previas como base de una propuesta didáctica para Educación Secundaria Obligatoria", defendida en la Universidad de Jaén en Noviembre de 2015.

Contreras de la Fuente, Ángel. (2015-16). Miembro del proyecto I+D+i del Ministerio de Economía y Competitividad titulado: "Evaluación y desarrollo de competencias matemáticas y didácticas en la formación inicial de maestros: Visualización y razonamiento algebraico elemental". EDU2012-31869.

Contreras de la Fuente, Ángel. (2015-2016). Miembro de la Comisión de Doctorado de la Universidad de Jaén.

Contreras de la Fuente, Ángel (2015-16). Miembro de la Comisión de Seguimiento del Grado de Educación Infantil de la Universidad de Jaén.

Contreras de la Fuente, Ángel (2015). Referee de artículo en la revista Divulgaciones Matemáticas.

Contreras de la Fuente, Ángel (2015). Referee de artículo en la revista Educación Matemática.

Contreras de la Fuente, Ángel (2015). Vocal 1º de un tribunal de tesis de Didáctica de las Matemáticas en la Universidad de Alicante.

Contreras de la Fuente, Ángel (2015). Revisor externo de una tesis doctoral en la Universidad Pública de Navarra.

Díez Bedmar, María del Consuelo. (2015) Miembro del Comité científico del XXVI Simposium internacional de Didáctica de las Ciencias Sociales. Cáceres

Díez Bedmar, María del Consuelo. Revisora de la Revista PH investigación, Instituto Andaluz de Patrimonio Histórico

Díez Bedmar, María del Consuelo. Comité científico de las I Jornadas de Aprendizaje-Servicio y Educación para la Ciudadanía Democrática: Innovación Docente en Ciencias Sociales para una Ciudadana del Siglo XXI. Málaga.

Díez Bedmar, María del Consuelo. Miembro del proyecto de Innovación Docente Aplicación de la metodología Aprendizaje Servicio en la docencia universitaria. Propuesta de Innovación docente para una Educación Ciudadana de Docentes del siglo XXI Código: PIE13-116. Universidad de Málaga.

Díez Bedmar, María del Consuelo. Miembro suplente del tribunal de Tesis "Las Actitudes de los futuros docentes de educación Primaria en Relación con la Educación Intercultural y la identidad de Género: Propuestas para la formación educativa de la diversidad de género, etnia y cultura". Universidad de Extremadura.

Díez Bedmar, María del Consuelo. Vocal en el Tribunal de Tesis "Las Tic en la enseñanza aprendizaje de la geografía y la Historia: concepciones de los alumnos" Universidad de Alicante.

Díez Bedmar, María del Consuelo. Asistencia a la XIII Asamblea de Decanos y Directores de Educación. Santander

Díez Bedmar, María del Consuelo. Decana en Funciones de la Facultad de Humanidades y Ciencias de la Educación desde el 29 de Junio hasta la actualidad.

Díez Bedmar, María del Consuelo. Coordinadora del Convenio Sócrates-Erasmus entre la Universidad de Jaén y la Universidad per Stargnieri di Siena (Italia)

Díez Bedmar, María del Consuelo. Coordinadora del Convenio Sócrates-Erasmus entre la Universidad de Jaén y la Universidad de Bolonia (Italia)

Díez Bedmar, María del Consuelo. Miembro del Tribunal para la evaluación de Trabajos Fin de Master, correspondientes a la especialidad de Ciencias Sociales: Geografía e Historia del Master Universitario en Profesorado de Educación Secundaria Obligatoria y Bachillerato, Formación Profesional y Enseñanza de Idiomas en la convocatoria de junio.

Díez Bedmar, María del Consuelo. Tutora de dos Trabajos Fin de Master, correspondientes a la especialidad de Ciencias Sociales: Geografía e Historia del Master Universitario en Profesorado de Educación Secundaria Obligatoria y Bachillerato, Formación Profesional y Enseñanza de Idiomas.

Díez Bedmar, María del Consuelo. Presidenta de la Comisión de Equidad social y sostenibilidad de la Junta de Facultad de Humanidades y Ciencias de la Educación

Díez Bedmar, María del Consuelo. Evaluadora externa de la revista Clío Rediris (http://clio.rediris.es/)

Díez Bedmar, María del Consuelo. Evaluadora externa de la revista Ph.

Díez Bedmar, María del Consuelo. Miembro de la Comisión Académica del Programa oficial de Doctorado en Innovación Didáctica y Formación del Profesorado por la Universidad de Jaén.

Díez Bedmar, María del Consuelo. Miembro de la Junta directiva de la Asociación Universitaria de Profesorado de Didáctica de las Ciencias Sociales

Díez Bedmar, María del Consuelo. Miembro del Proyecto I+D+I Excavación, estudio y conservación de la tumba nº 33 de la necrópolis de Qubbet El-Hawa (Asuan, Egipto) HAR2009-08600. Renovación.

Díez Bedmar, María del Consuelo. Miembro del Proyecto de Investigación I+D 2015 ¿Cómo debe ser la formación de la ciudadanía en un mundo global? Literacidad crítica e invisibles en la enseñanza de las Ciencias Sociales, La geografía y la historia. Universidad Autónoma de Barcelona.

Díez Bedmar, María del Consuelo. Miembro della Commissione per gli esami di Diploma di Specializzacione, della Università per Stranieri di Siena, Febrero, 2015.

Díez Bedmar, María del Consuelo. Tutora del Plan de Acción Tutorial del Grado en Educación Primaria.

Díez Bedmar, María del Consuelo. Miembro del proyecto de Innovación Docente Creación y pilotaje de materiales interdisciplinares en lengua inglesa

para trabajar la civilización y el arte en época prerromana y romana en distintos niveles educativos Código: PID40_201416 Universidad de Jaén

Díez Bedmar, María del Consuelo. Vicedecana de Calidad de la Facultad de Humanidades y Ciencias de la Educación (La memoria de Vicedecana se entrega en el Decanato)

Díez Bedmar, María del Consuelo. Vocal correctora de la materia Historia de España de la sede 2 de la prueba de acceso a la Universidad en Junio 2015

Díez Bedmar, María del Consuelo. Secretaria de la Comisión de Seguimiento del Grado de Educación Primaria de la Facultad de Humanidades y Ciencias de la Educación

Díez Bedmar, María del Consuelo. Miembro de la Comisión de Investigación del Departamento de Didáctica de las Ciencias.

Díez Bedmar, María del Consuelo. Miembro del Seminario Interdisciplinar de estudios de género "Mujer, Ciencia y Sociedad" de la Universidad de Jaén.

Díez Bedmar, María del Consuelo. Tutora del prácticum en la especialidad de Geografía e Historia del Master Universitario en Profesorado de Educación Secundaria Obligatoria y Bachillerato, Formación Profesional y Enseñanza de Idiomas.

Díez Bedmar, María del Consuelo. Investigadora del Grupo de investigación HUM-167 "Jaén de Didáctica".

Estepa Castro, Antonio. (2015). Vocal del tribunal de tesis doctoral de d. Oscar Darío Vera, titulada: "Comprensión de conceptos elementales del análisis de varianza por estudiantes universitarios". Departamento de Didáctica de las Matemáticas de la Universidad de Granada.

Estepa Castro, Antonio. (2015). Evaluación de un proyecto de investigación para la Agencia Nacional De Evaluación y Prospectiva (ANEP). En la convocatoria de I+D+i nacional: Programa Estatal de Investigación, Desarrollo e Innovación Orientada a los Retos de la Sociedad, en el marco del Plan Estatal de Investigación Científica y Técnica y de Innovación 2013-2016.

Estepa Castro, Antonio. (2015). Miembro de la Comisión de Seguimiento del Grado de Educación Primaria de la Facultad de Humanidades y Ciencias de la Educación.

Estepa Castro, Antonio. (2015). Miembro de la Comisión de Garantía interna de Calidad del Programa de Doctorado, Innovación Didáctica y Formación del Profesorado. Universidad de Jaén

Estepa Castro, Antonio. (2015). Revisor de un artículo para la revista *"Números. Revista de Didáctica de la Matemática"*

Estepa Castro, Antonio. (2015). Revisor de un artículo para la revista "Avances de Investigación en Educación Matemática" (AIEM).

Estepa Castro, Antonio. (2015). Revisor de un artículo para la revista "Statistics Education Research Journal" (SERJ).

Estepa Castro, Antonio. (2015). Revisor de 3 trabajos para el XIX Simposio de la Sociedad Española de Investigación en Educación Matemática.

Estepa Castro, Antonio. (2015). Evaluación de varios Títulos Universitarios (Grado y Master) para la "Agencia Valenciana de Evaluación y Prospectiva" (AVAP).

Estepa Castro, Antonio. (2015). Presidente de varios tribunales de Trabajos Fin de Grado. Departamento de didáctica de las Ciencias de la Universidad de Jaén.

Estepa Castro, Antonio. (2015). Miembro de la Comisión de Investigación de la Universidad de Jaén.

Estepa Castro, Antonio. (2015). Miembro de la Comisión de Contratación de la Universidad de Jaén.

Estepa Castro, Antonio. (2015). Miembro de la Mesa del Claustro de la Universidad de Jaén.

García Luque, Antonia. Coordinadora del Seminario Interdisciplinar Mujer, Ciencia y Sociedad. (Mayo 2015- X).

García Luque, Antonia. Coordinadora del Área de Didáctica de las Ciencias Sociales (septiembre 2015- X).

García Luque, Antonia. Miembro de la Comisión de Garantía de la Calidad del Centro.

García Luque, Antonia. Miembro de la Comisión de Seguimiento del Grado en Educación Social.

García Luque, Antonia. Miembro del Consejo Local de Igualdad entre mujeres y hombres de la ciudad de Jaén.

García Luque, Antonia. Miembro de la Comisión por la Igualdad y contra la Violencia de Género del Instituto Andaluz de la Mujer.

García Luque, Antonia. Miembro del Proyecto de Investigación de Excelencia GENDAR: Recursos para la investigación de la arqueología de las mujeres y del género en España. Junta de Andalucía.

Jaén Milla, Santiago. Secretario del Departamento de Didáctica de las Ciencias.

Jaén Milla, Santiago. Miembro de la Comisión de Seguimiento del Grado en Educación Primaria de la Universidad de Jaén.

Jaén Milla, Santiago. Miembro de la Comisión de Docencia e Investigación de la Facultad de Humanidades y Ciencias de la Educación.

Jaén Milla, Santiago. Miembro de la Comisión de Garantía de la Calidad de la Facultad de Humanidades y Ciencias de la Educación.

Jaén Milla, Santiago. Coordinador del Plan de Acción Tutorial para el Grado en Educación Primaria de la Facultad de Humanidades y Ciencias de la Educación.

Jaén Milla, Santiago. Coordinador convenio Erasmus con la Universidad Católica de Toulouse (Francia) para el Grado de Geografía e Historia.

Jaén Milla, Santiago. Miembro de la Junta de Facultad de Humanidades y Ciencias de la Educación.

Jaén Milla, Santiago. Miembro del Claustro Universitario de la Universidad de Jaén.

Jaén Milla, Santiago. Tesorero del Seminario Mujer, Ciencia y Sociedad de la Universidad de Jaén.

Jaén Milla, Santiago. Miembro del proyecto I+D+I del Ministerio de Ciencia e Innovación titulado: *Republicanismo, movilización popular y gestación de una cultura política democrática en el primer tercio del siglo XX en Andalucía*.

Jaén Milla, Santiago. Miembro del proyecto de innovación docente de la Universidad de Jaén *Creación y pilotaje de materiales transversales e interdisciplinares en lengua inglesa para trabajar la civilización y el arte en época prerromana y romana en distintos niveles educativos*.

Jaén Milla, Santiago. Miembro del proyecto de investigación de la Universidad de Jaén *Método de análisis multidisciplinar de espacios urbanos complejos. La fundación de nuevas poblaciones de Jaén del Antiguo Régimen al Franquismo (siglos XV-XX).*

Jaén Milla, Santiago. Codirector de la tesis doctoral de Juan Ángel Martos Hermoso, que lleva por título *Didáctica del Patrimonio arqueológico y desarrollo curricular intergeneracional entre Educación Primaria y Educación de Adultos*.

Jaén Milla, Santiago. Acreditación como Profesor Contratado Doctor por la Agencia Andaluza del Conocimiento (septiembre de 2015).

Lerma Fernández, Ana María. Organización del taller titulado *Haciendo geometría con pompas de jabón* dentro de la actividad divulgativa "la noche europea de l@s investigador@s", que tuvo lugar en la Plaza de El Corte Inglés y la Antigua Escuela de Magisterio de Jaén el día 25 de septiembre de 2015.

Lerma Fernández, Ana María. Miembro del proyecto MTM2014-52368-P (Análisis Geométrico) concedido en la convocatoria 2014, modalidad 1: Proyectos de I+D del programa estatal de fomento de la investigación científica y técnica de excelencia, subprograma estatal de generación del conocimiento.

Lerma Fernández, Ana María. Miembro del Instituto de Matemáticas de la Universidad de Granada (sede en Granada del Instituto Español de Matemáticas IEMath).

Lerma Fernández, Ana María. Miembro del grupo de investigación Mejor aproximación de funciones, teoría de subvariedades, anillos y categorías (ref. FQM-268).

Lerma Fernández, Ana María. Miembro de la Red Española de Análisis Geométrico, entidad financiada por el Ministerio de Economía y Competitividad (MTM2014-57309-REDT).

Lerma Fernández, Ana María. Miembro de la Red Hispano-Británica de Geometría.

Peinado Rodríguez, Matilde. Editora de la Revista de Antropología experimental.

Peinado Rodríguez, Matilde. Directora de la Unidad de Igualdad de la Universidad de Jaén desde el 1 de abril de 2006.

Peinado Rodríguez, Matilde. Secretaria del Seminario "Mujer, Ciencia y Sociedad" hasta 31 de marzo de 2015.

Peinado Rodríguez, Matilde. Secretaria del Departamento de Didáctica de las Ciencias hasta 31 de marzo de 2015.

Peinado Rodríguez, Matilde. Secretaria de Tribunal de Tesis celebrado en Badajoz en diciembre de 2015.

Quesada Armenteros, Antonio. Coordinador del Área de Didáctica de las Ciencias Experimentales, del Departamento de Didáctica de las Ciencias. Universidad de Jaén

Quesada Armenteros, Antonio. Miembro del proyecto de innovación docente "Diseño, implementación y evaluación de laboratorios WEB"

Quesada Armenteros, Antonio. Diseño, y mantenimiento (webmaster) de las páginas nacionales de los proyectos del 7º Programa Marco MASCIL (Mathematics and Science for Life, www.ujaen.es/investiga/mascil/ES) y PARRISE (Promoting Attainment of Responsible Research in Science Education; www.ujaen.es/investiga/parrise)

Quijano López, Rocío. Responsable del Grupo de Investigación HUM-819.

Personalidades más relevantes que han visitado nuestra Universidad en actividades organizadas por el Departamento:

José Carrillo Yáñez, Catedrático de Universidad, Universidad de Huelva. 14 de abril de 2015, dentro de las XVIII Jornadas Científicas del Departamento.

María Feliu Torruella, Universidad de Barcelona. 12 de mayo de 2015, dentro de las XVIII Jornadas Científicas del Departamento.

Javier Rodríguez Moreno, asesor del CEP Linares-Andújar. 13 de mayo de 2015, dentro de las XVIII Jornadas Científicas de Departamento.

Marianna Bosch Casabò. Catedrática de Universidad. Universidad Ramón Llull. 5 de junio de 2015, con motivo de la defensa del Trabajo Tutelado de Iniciación a la Investigación de Elena María Lendínez Muñoz.

Joan Santacana Mestre. Universidad de Barcelona. Fue invitado por el Máster de Profesorado en Educación Secundaria Obligatoria y Bachillerato, Formación Profesional y Enseñanzas de Idiomas de la UJA, para impartir una conferencia, a propuesta de los compañeros de Didáctica de las Ciencias Sociales.

DEPARTAMENTO DIDÀCTICA DE LA EXPRESIÓN MUSICAL, PLÁSTICA Y CORPORAL

Organigrama institucional del Departamento

Director Juan Antonio Párraga Montilla
Secretaria María Dolores Callejón Chinchilla
Secretaría Administrativa Sonia Romón Villar

Áreas de conocimiento

Dibujo
Didáctica de la Expresión Corporal
Didáctica de la Expresión Musical
Didáctica de la Expresión Plástica
Educación Física y Deportiva
Música

Situación del Departamento

Nº de Catedráticos/as de Universidad 1
Nª de Catedráticos/as de Escuela Universitaria 1
Nº de Profesores/as Titulares de Universidad 4
Nª de Profesores/as Titulares de Escuela Universitaria 3

Composición del Consejo de Departamento

Nº de doctores 20
Nº de resto de Personal Docente e Investigador 3
Nº de estudiantes 4
Estudiante de Tercer ciclo 0
Personal de Administración y Servicios 1

ACTIVIDADES

Cursos, Seminarios y Conferencias.

Lara Sánchez, A.J. Coordinador del *III Congreso Internacional de Educación a través del Deporte*, del 18 al 20 de noviembre de 2015

Lara Sánchez, A.J. Director del Curso de Especialización *Investigación aplicada a los ámbitos educativo y de la salud* (2ª ed.), del 5 de octubre al 11 de diciembre de 2015.

Lara Sánchez, A.J. Coordinador del Ciclo de Conferencias *Actualización e innovación en la iniciación deportiva,* del 21 de septiembre al 22 de diciembre de 2015.

Marín López, J. Director del taller *Ornamentación e improvisación en la música del Renacimiento y del Barroco*. Universidad Internacional de Andalucía, campus "Antonio Machado" de Baeza, del 2 al 4 de diciembre de 2015.

Marín López, J. "El regreso de las carabelas: músicas de Iberoamérica en el Festival de Música Antigua de Úbeda y Baeza", Ciclo de conferencias *Diálogos entre dos mundos,* organizado por el Área de Historia del Arte de la Universidad de Jaén en el Museo Provincial de Jaén (ciclo "Los Jueves del Museo"), 19 de marzo de 2015.

Marín López, J. "Aportaciones al estudio de la música en la Santa Capilla de San Andrés de Jaén durante el siglo XVI: dos juegos de versos instrumentales del maestro de capilla Gil de Ávila (fl. 1574-1600)", Congreso Internacional *Gutiérrez González y el Renacimiento. Entre Roma y la Monarquía Hispánica*, Jaén, Instituto de Estudios Giennenses, del 9 al 11 de septiembre de 2015.

Marín López, J. "Urban *versus* Rural Soundscapes in Colonial Latin America", ICREA International Workshop *Hearing the City: Musical Experience as Portal to Urban Soundscapes*, Barcelona, Institut d'Estudis Catalans, del 24 al 26 de septiembre de 2015.

Sánchez López, M.V. Coordinadora Académica de *Flamenco en Red*, VI edición, curso universitario de iniciación al flamenco 'on-line' (curso académico 2014-15), iniciativa del Proyecto Atalaya, del cual forman parte la Consejería de Innovación, Ciencia y Empresa junto a las diez universidades andaluzas, todo ello coordinado por la Universidad de Cádiz.

Sánchez López, M.V. Coordinadora del curso *Aproximación a la Historia de la Música,* de Primer Ciclo, en el marco del Programa Universitario de Mayores, sede Jaén, curso 2014-15, de 20 horas, organizado por el Vicerrectorado de Extensión Universitaria, Universidad de Jaén.

Sánchez López, M.V. Presentación y coordinación de la conferencia-concierto "La música andalusí, una música española", impartida por el músico Amin Chaachoo, el 26 de noviembre de 2014 en la Universidad de Jaén.

Sánchez López, M.V. Colaboradora en la organización de los dos talleres, conferencia y exposición fotográfica del Proyecto Cultural *Sintonizados: Mens et Ars Sonora*, desarrollado del 27 de octubre al 19 de diciembre de 2014 y subvencionado por el Vicerrectorado de Extensión Universitaria, Deportes y Proyección Institucional de la Universidad de Jaén.

Torres Luque, G. Entrenamiento en 'fitball' como complemento a la preparación física del pádel*, I Congreso nacional de investigación en pádel "Ciencia, Salud, Tecnología y Entrenamiento*". Granada.

Torres Luque, G. Taller sobre juegos de mesa gigantes aplicados a la educación física en educación infantil. Jornadas de actualización del CEP Jaén.

Torres Luque, G. Asesoramiento a equipos de competición desde una perspectiva multidisciplinar. Fundación Club Deportivo Universidad Católica de Chile. Santiago de Chile.

Torres Luque, G. Orientaciones metodológicas en preparación física en edades de formación en tenis. Pedagogía en Educación Física, Deportes y Recreación. Universidad Mayor. Santiago de Chile, Chile.

Torres Luque, G. Sistemas de entrenamiento en pista. Aplicación práctica desde la iniciación a la competición. Pedagogía en Educación Física, Deportes y Recreación. Universidad Mayor. Santiago de Chile, Chile.

Torres Luque, G. Salidas profesionales de graduados en ciencias de la actividad física y el deporte: aplicación a la situación chilena. Universidad Metropolitana de Ciencias de la Educación. Santiago de Chile, Chile.

Torres Luque, G. Niveles de actividad física y acelerometría: aplicación a escolares. Universidad Metropolitana de Ciencias de la Educación. Santiago de Chile, Chile.

Torres Luque, G. Dirección de las V Jornadas de Innovación en Educación Física en Educación Infantil. Celebradas en la Universidad de Jaén. Mayo de 2015.

Otros.

Cachón Zagalaz, J. Dirección de Tesis Doctoral Internacional titulada *Influencia de los factores psicológicos en las lesiones deportivas en deportes de equipo*, defendida por D. Félix Zurita Ortega en el Departamento de Didáctica de la Expresión Musical, Plástica y Corporal de la Universidad de Jaén, el 27 de febrero de 2015.

Lara Sánchez, A.J. Director de la revista Journal of Sport and Health Research.

Marín López, J. Investigador principal del Grupo de Investigación "La música policoral en las catedrales andaluzas durante el siglo XVIII. Recuperación, estudio musicológico y difusión audiovisual de la obra de Juan Manuel de la Puente (1692-1753)" (HUM-7130), Proyectos de Excelencia, Dirección General de Investigación, Tecnología y Empresas, Consejería de Innovación, Ciencia y Empresa, Junta de Andalucía. Adscrito a la Universidad de Jaén (España), 2012-2015.

Marín López, J. Miembro del Equipo Investigador "Libros de polifonía hispana (1450-1650): catálogo sistemático y contexto histórico-cultural" (HAR2012-33604), Ministerio de Economía y Competitividad, Plan Nacional de Investigación Científica, Desarrollo e Innovación Tecnológica (Plan Nacional de I+D+i). Consejo Superior de Investigaciones Científicas, Institución Milá y Fontanals de Barcelona, 2013-2015.

Marín López, J. Miembro del equipo investigador "Catálogo Descriptivo de Pliegos de Villancicos Fase V" (FFI2011-26969/FILO), Ministerio de Ciencia e Innovación, Plan Nacional de Investigación Científica, Desarrollo e Innovación Tecnológica (Plan Nacional de I+D+i). Universidad Complutense de Madrid, 2012-2014 (prorrogado hasta 2015).

Marín López, J. IP responsable del equipo investigador, dirección y coordinación artística del XIX Festival de Música Antigua de Úbeda y Baeza (2015), Contrato de Transferencia del Conocimiento (OTRI Universidad de Jaén), nº 3276, Diputación Provincial de Jaén, del 1 de enero al 31 de diciembre 2015.

Marín López, J. IP responsable, dirección y coordinación artística del ciclo de conciertos "La música en los monumentos de Vandelvira" (2015), Contrato de Transferencia del Conocimiento (OTRI Universidad de Jaén), nº 3275, Diputación Provincial de Jaén, del 1 de enero al 31 de diciembre 2015.

Marín López, J. Dirección Artística del *Festival Internacional de Música Antigua de Úbeda y Baeza*, XIX edición, celebrada del 28 de noviembre al 11 de diciembre de 2014 en las ciudades de Úbeda y Baeza, así como en otras localidades de la provincia. Integró casi 30 actuaciones. Consejería de Cultura de la Junta de Andalucía, Diputación Provincial de Jaén, Ayuntamientos de Úbeda y Baeza y Universidades Internacional de Andalucía y de Jaén.

Marín López, J. Director científico desde 2013 de la *Revista de Musicología.* Sociedad Española de Musicología.

Marín López, J. Miembro del Comité Científico de la revista *Cuadernos de iconografía musical.* Universidad Nacional Autónoma de México.

Marín López, J. Evaluador externo de la revista *Anuario de Estudios Americanos.* Consejo Superior de Investigaciones Científicas.

Moreno Montoro, M.I. Dirección de Tesis Doctoral Internacional titulada *Los agentes responsables entre promoción institucional y desarrollo comunitario en programas de educación en museos: un estudio de caso del proyecto de educación artística "Les ateliers de la création" del Centro Pompidou y el IRCAM en París*, defendida por Dª. Ana Tirado de la Chica en el Departamento de Didáctica de la Expresión Musical, Plástica y Corporal de la Universidad de Jaén, el 19 de septiembre de 2014.

Moreno Montoro, M.I. Dirección de Tesis Doctoral Internacional titulada *Las artes plásticas en Jaén durante el siglo XX. Educación artística y formación docente,* defendida por Dª. Carmen Montoro Cabrera en el Departamento de Didáctica de la Expresión Musical, Plástica y Corporal de la Universidad de Jaén, el 19 de noviembre de 2014.

Párraga Montilla, J.A. Dirección de Tesis Doctoral Internacional titulada *Determinación de los factores de rendimiento físico en jugadores profesionales y no profesionales de fútbol y fútbol sala*, defendida por D. Víctor Cuadrado Peñafiel en el Departamento de Didáctica de la Expresión Musical, Plástica y Corporal de la Universidad de Jaén, el 5 de marzo de 2015.

Párraga Montilla, J.A. Dirección de Tesis Doctoral titulada *Influencia del ejercicio físico con entrenamiento vibratorio en los procesos de envejecimiento de mujeres mayores de 65 años*, defendida por Dª. Mª Victoria Palop Montoro en el Departamento de Didáctica de la Expresión Musical, Plástica y Corporal de la Universidad de Jaén, el 8 de junio de 2015.

Párraga Montilla, J.A. Dirección de Tesis Doctoral titulada *Efectos que tiene un programa de actividad física en el agua sobre las capacidades físicas de un grupo de personas mayores de 60 años*, defendida por Dª María Cristina Terán Torres en el Departamento de Didáctica de la Expresión Musical, Plástica y Corporal de la Universidad de Jaén, el 10 de julio de 2015.

Sánchez López, M.V. Secretaria del Tribunal evaluador de la Tesis Doctoral titulada *La expresión corporal en la asignatura de Música. Su estudio y aplicación en la Educación Secundaria Obligatoria*, defendida por Dª. Elisabeth García Carvajal, en el Departamento de Didáctica de la Expresión Musical, Plástica y Corporal de la Universidad de Jaén, el 15 de septiembre de 2014.

Sánchez López, M.V. Coordinadora Erasmus, convenio con el Instituto Politécnico de Oporto y coordinadora del Convenio de Movilidad Internacional con la Universidad Nacional Autónoma de México.

Torres Luque, G. (2015) Participación Comité Científico. I Congreso nacional de investigación en pádel "Ciencia, Salud, Tecnología y Entrenamiento". Granada.

Torres Luque G. Participación en Comité Científico. *5Th World Racquet Sports Congress*. Soochow University, Jiangsu province, Suzhou, China.

Torres Luque, G. Participación en Comité Científico. *III Congreso Internacional de Educación a través del Deporte*. Universidad de Jaén.

Torres Luque, G. Dirección de Tesis Doctoral Internacional titulada *Patrones, fraccionamiento y directrices de la actividad física: la relevancia de la actividad física escolar sobre el consumo máximo de oxígeno*, defendida por D. Fernando Calahorro Cañada en el Departamento de Didáctica de la Expresión Musical, Plástica y Corporal de la Universidad de Jaén, el 17 de marzo de 2015.

Torres Luque, G. Dirección de Tesis Doctoral titulada Análisis de las demandas competitivas del tenis en silla de ruedas de alto nivel, defendida por D. Alejandro Sánchez Pay en el Departamento de Didáctica de la Expresión Musical, Plástica y Corporal de la Universidad de Jaén, el 23 de julio de 2015

Torres Luque, G. Directora Adjunta Revista Cuadernos de Psicología del Deporte
http://revistas.um.es/cpd

Personalidades más relevantes que han visitado nuestra Universidad

D. Antonio Fernández. Secretario General para el Deporte de la Junta de Andalucía. 18 de noviembre de 2015.

D. Javier Imbroda. Ex-seleccionador Nacional de Baloncesto. 18 de noviembre de 2015.

El músico marroquí Amin Chaachoo, para impartir una conferencia-concierto el 26 de noviembre de 2014.

Visita del CEIP 'Virgen del Pilar' de Guadalimar (Jaén) y CP Miraelrío de Vilches (Jaén), el 17 de diciembre de 2014 a la Universidad de Jaén, organizada por Mª Virginia Sánchez López.

Visitas CEIP Virgen del Pilar Guadalimar

DEPARTAMENTO DE ESTADÍSTICA E INVESTIGACIÓN OPERATIVA

Organigrama institucional del Departamento

Director: José Rodríguez Avi
Secretaria: María José Olmo Jiménez
Secretaría Administrativa: Francisco José Espinosa Montoro

Área de conocimiento Estadística e Investigación Operativa

Situación del Departamento

Nº de Catedráticos/as de Universidad	2
Nª de Catedráticos/as de Escuela Universitaria	-
Nº de Profesores/as Titulares de Universidad	13
Nª de Profesores/as Titulares de Escuela Universitaria	-
Nº de resto de Personal Docente e Investigador	6

Composición del Consejo de Departamento

Nº de doctores	20
Nº de resto de Personal Docente e Investigador	1
Nº de estudiantes	8
Estudiante de Tercer ciclo	-
Personal de Administración y Servicios	1

ACTIVIDADES

Cursos, Seminarios y Conferencias.

1) Taller "Jugando con la Estadística" y charla divulgativa "Common mistakes in Statistics"
   Fecha: 21 de mayo de 2015
   Lugar: IES Santa Catalina de Alejandría (Jaén)
   Coordinadora: Raquel Caballero Águila
   Participantes: Ana Mª Martínez Rodríguez y Antonia Oya Lechuga.

2) "Jugando con la Estadística y la Probabilidad"
   Actividad desarrollada en la Noche Europea de l@s Investigador@s.
   Fecha: 25 de septiembre de 2015
   Coordinadora: Raquel Caballero Águila
   Participantes: Ana Mª Martínez Rodríguez y Antonia Oya Lechuga.

3) II Jornadas Virtuales de Estadística en Salud.
   Actividad organizada por la Asociación Española de Estadística para la Salud.
   Presidenta del Comité Organizador: Nuria Ruiz Fuentes.

Otros.

Concepción Beatriz Roldán López de Hierro y Antonio Francisco Roldán López de Hierro, Dirección de Tesis Doctoral. Título: "Análisis de regresión con datos imprecisos: Un nuevo enfoque que utiliza distancias difusas y sus aplicaciones". Doctorando: María de la Concepción Aguilar Peña.

Departamento de Estadística e Investigación Operativa de la Universidad de Jaén, colaboración en el IV Certamen del Sur "Incubadora de Sondeos y Experimentos" para Trabajos de Estadística presentados por Estudiantes de ESO, Bachillerato y Ciclos Formativos.

Departamento de Estadística e Investigación Operativa de la Universidad de Jaén, colaboración en el CONCURSO DE FOTOGRAFÍA Y MATEMÁTICAS SAEM THALES – JAÉN Organiza Departamento de Matemáticas de Instituto de Santa Catalina de Alejandría de Jaén.

DEPARTAMENTO DE INGENIERÍA GRÁFICA, DISEÑO Y PROYECTOS

Organigrama institucional del Departamento

Director/a: Miguel Ángel Rubio Paramio
Secretario/a: Miguel Ángel García Gutiérrez
Director/a de Sección Departamental: Bartolomé Carrasco Hurtado
Secretaría Administrativa: Antonio Sierra Martín

Áreas de conocimiento

Expresión Gráfica En La Ingeniería
Proyectos De Ingeniería

Situación del Departamento

Nº de Catedráticos/as de Universidad: 1
Nª de Catedráticos/as de Escuela Universitaria: 0
Nº de Profesores/as Titulares de Universidad: 6
Nª de Profesores/as Titulares de Escuela Universitaria: 8
Nº de resto de Personal Docente e Investigador: 3
Nº Becarios/as de Investigación: 0

Composición del Consejo de Departamento

Nº de doctores: 9
Nº de resto de Personal Docente e Investigador: 9
Nº de estudiantes: 7
Estudiante de Tercer ciclo:
Personal de Administración y Servicios: 0

Cursos, Seminarios y Conferencias

Dirección de Jornadas

Catedrático Prof. Dr. D. José Ignacio Rojas Sola

Dirección de las Jornadas de Innovación en el desarrollo y comunicación de productos. Organizadas por la Universidad Internacional de Andalucía. Baeza (Jaén), del 28 al 30 de enero de 2015.

Impartición de conferencias y/o ponencia

- **JULIO TERRADOS CEPEDA**

Ponencia: "Herramientas de Gestión de Proyectos por ordenador"
Curso: "NUEVAS TENDENCIAS EN DIRECCIÓN Y GESTIÓN DE PROYECTOS"
Universidad Internacional de Andalucía
Sede Antonio Machado, Baeza (Jaén)
Septiembre, 2015

Ponencia: "Dirección y gestión de proyectos en las organizaciones. Estrategia y proyectos"
Curso: "NUEVAS TENDENCIAS EN DIRECCIÓN Y GESTIÓN DE PROYECTOS"
Universidad Internacional de Andalucía
Sede Antonio Machado, Baeza (Jaén)
Septiembre, 2015

Título: Sustainable energy model proposal for Jaén province. Energy and socioeconomic impacts
Autores: Julio Terrados Cepeda*, Francisco Javier Gallego, Juan Carlos Rodríguez Cohard, Pedro Perez-Higueras, Pedro Gómez Vidal
Tipo: Comunicación oral
Congreso: 10th Conference on Sustainable Development of Energy, Water and Environment Systems (SDEWES 2015)
Lugar Dubrovnik, Croatia
Fecha September 27 - October 2, 2015,

Ponencia: "Estrategia, Calidad y Responsabilidad Social en la UNIA"
IV Jornada sobre la Gestión de la Calidad y el Medio Ambiente en la Empresa Andaluza: Retos y Oportunidades
Universidad Pablo de Olavide

11 de Noviembre, 2014

Profesor Manuel Jesús Hermoso Orzáez

- Ponencia: FIRST INTERNATIONAL CONFERENCE ON SMART HOMES & URBAN RENEWAL (SHUR) (22 de Junio-26 de Junio 2015). Escuela Técnica Superior de Ingenieros Industriales (UNIVERSIDAD DE MÁLAGA)

Título: Comunicación 681.- **HACIA LA GESTIÓN EFICIENTE DE LOS SERVICIOS DE ALUMBRADO PÚBLICO: RESULTADOS DE LOS ESTUDIOS COMPARATIVOS SOBRE EFICIENCIA ENERGÉTICA Y LUMÍNICA APLICADOS A LAS NUEVAS TECNOLOGÍAS EN ILUMINACIÓN URBANA**

Estancias en centros de investigación nacionales o extranjeros.

Profesor José Manuel Valderrama Zafra

Estancia de investigación realizada por el **Profesor José Manuel Valderrama Zafra** en la **Universidad Central de Florida** en la localidad de Orlando, FL, durante 4 semanas del 10 de agosto al 4 de septiembre de 2015. Invitado por los Doctores Mohamed Abdel-Aty y Dingbao Wang del Departamento de Ingeniería Civil, medioambiente y construcción, y dado que sus líneas de trabajo se basan en Sistemas de Información Geográfica (GIS), línea que coincide con mi perfil investigador, la propuesta de investigación conjunta es en esta línea, aplicada a:

- Ingeniería civil y del transporte
- Recursos hídricos
- Por lo expuesto anteriormente, mi breve estancia allí estará encaminada:
- A conocer la aplicación de los sistemas de información geográfica en estas áreas de estudio.
- Estructuración de las bases de datos y modelos relacionales
- Desarrollo de modelos de realidad con el GIS.
- Planteamiento de consultas
- Explotación del sistema

Otros

Tesis doctorales

Participación como Director:

- **JULIO TERRADOS CEPEDA**

VALORIZACIÓN DE CENIZAS DE PLANTAS DE COMBUSTIÓN DE BIOMASA COMO MATERIAL DE REEMPLAZO PARA LA OBTENCIÓN DE MATERIALES DE CONSTRUCCIÓN SOSTENIBLES

Directores: Dr. D. JULIO TERRADOS CEPEDA / Dr. D. NICOLÁS CRUZ PÉREZ
Doctorando: BARTOLOMÉ CARRASCO HURTADO
Fecha: 17 de octubre de 2014
Calificación: Sobresaliente "cum laude" por unanimidad

Participación como Presidente:

Catedrático Prof. Dr. D. José Ignacio Rojas Sola

Presidente titular en la tesis doctoral titulada: *Modelo geométrico proyectivo para la determinación precisa del foco emisor de sistemas radiológicos a partir de una imagen radiográfica estándar con marcadores de referencia*. Universidad de Sevilla. Diciembre de 2014.

Presidente titular en la tesis doctoral titulada: *Diseño y aplicación de una metodología para el desarrollo de planes de transportes sostenibles en centros universitarios*. Universidad de Sevilla. Septiembre de 2015.

Participación como Vocal

Catedrático Prof. Dr. D. José Ignacio Rojas Sola

Vocal titular en la tesis doctoral titulada: *Recuperación gráfica de artefactos del Canal de Castilla: el martinete de Alar del Rey y el molino de papel de Olmos de Pisuerga*. Universidad de Valladolid. Marzo de 2015.

Otros (Patentes)

Profesor Manuel Jesús Hermoso Orzáez

- Patente : **DISPOSITIVO DE PROGRAMACIÓN DE EQUIPOS DE ILUMINACIÓN SIN BUS O CANAL ESPECÍFICO DE COMUNICACIONES**

Número de solicitud: P201531547
Fecha de recepción: 29 octubre 2015, 13:23 (CET)
Oficina receptora: OEPM Madrid
Su referencia: Iluminación
Solicitante: SOLUCIONES LED Y DISEÑOS, S.L
Número de solicitantes: 1
País: ES

Título: DISPOSITIVO DE PROGRAMACIÓN DE EQUIPOS DE ILUMINACIÓN
SIN BUS O CANAL ESPECÍFICO DE COMUNICACIONES

- Artículo JCR: **COMMUNICATION AND MONITORING PROCESS IN CONSTRUCTION COMPANIES: POSSIBLE DEVELOPMENT AS APPLICATION FOR MOBILE DEVICES.** Revistas DYNA. (JCR-Q4). Pendiente de asignar Numero- Volumen y página
  Evaluador Revista DYNA

DEPARTAMENTOS DE FILOLOGÍA HISPÁNICA

Organigrama institucional del Departamento

Director: Ventura Salazar García
Secretaria: M.ª Águeda Moreno Moreno
Secretaría Administrativa: José López Martínez

Áreas de conocimiento

Didáctica de la Lengua y la Literatura
Lengua Española
Lingüística General
Literatura Española

Situación del Departamento

Nº de Catedráticos/as de Universidad: 1
Nª de Catedráticos/as de Escuela Universitaria: 0
Nº de Profesores/as Titulares de Universidad: 11
Nª de Profesores/as Titulares de Escuela Universitaria: 0

Composición del Consejo de Departamento

Nº de doctores: 20
Nº de resto de Personal Docente e Investigador: 1
Nº de estudiantes: 1
Estudiante de Tercer ciclo: 0
Personal de Administración y Servicios: 1

ACTIVIDADES

Cursos, Seminarios y Conferencias: organizados por la Universidad de Jaén.

Alarcón Sierra, Rafael (2015), Director / coordinador del *Primer Seminario Internacional Miguel Hernández: "Miguel Hernández vuelve a Jaén"*. Universidad de Jaén, 28 y 29 de octubre de 2014. 20 horas lectivas.

Alarcón Sierra, Rafael (2014), "'Sonoras manos oscuras y lucientes': metamorfosis hernandiana de un motivo literario y artístico", ponencia expuesta el día 29 de octubre de 2014 en R. Alarcón Sierra (coord.), *Primer Seminario Internacional Miguel Hernández. "Miguel Hernández vuelve a Jaén"*, Universidad de Jaén, 28 y 29 de octubre de 2014.

Alarcón Sierra, Rafael (2015), "Miguel Hernández y los lectores del futuro", conferencia pronunciada en el IES Peña del Águila, Mancha Real, VI Plan de Divulgación Científica y de la Innovación de la Universidad de Jaén, Fundación para la Ciencia y la Tecnología, Ministerio de Economía y Competitividad, 29 de abril de 2015.

Alarcón Sierra, Rafael (2015), "Juan Ramón Jiménez: la Obra total", conferencia pronunciada en Antonio Marchal (coord.), *IV Jornadas Nobel de la Universidad de Jaén*, Jaén, Universidad de Jaén, 8 de octubre de 2015.

Alarcón Sierra, Rafael (2015), Presentación (con José María Balcells) de R. Alarcón Sierra (coord.), *Miguel Hernández vuelve a Jaén. Primer Seminario Internacional Miguel Hernández*, Jaén, Universidad de Jaén, 15 de octubre de 2015.

Castillo Martínez, Cristina. Coorganizadora (junto a la profesora Marta Torres Martínez) de la Jornada "Archivo y Filología: Interpretación de la Lengua y la Literatura a través de los textos" (16 de mayo de 2014, Universidad de Jaén).

Castillo Martínez, Cristina. Conferencia "Citación bibliográfica y elaboración de reseñas", *I Taller de formación en competencias específicas: "La investigación en Lenguas y culturas"*. Escuela de Doctorado. Vicerrectorado de Investigación, Desarrollo Tecnológico e Innovación, Universidad de Jaén (23 de octubre de 2014).

Castillo Martínez, Cristina. Conferencia invitada: "Me llamo barro aunque Miguel me llame": Lo popular en la obra de Miguel Hernández",

Miguel Hernández vuelve a Jaén. 1er Seminario Internacional Miguel Hernández (28 y 29 de octubre de 2014, Universidad de Jaén)

Castillo Martínez, Cristina. Conferencia "Citación bibliográfica y elaboración de reseñas", *II Taller de formación en competencias específicas: "Perspectivas investigadoras en lenguas y culturas"*. Escuela de Doctorado. Vicerrectorado de Investigación, Desarrollo Tecnológico e Innovación, Universidad de Jaén (1 de octubre de 2015).

Castillo Martínez, Cristina. Directora del curso *La literatura del Siglo de Oro*, en el marco del Programa Universitario de Mayores, curso 2014-2015, Universidad de Jaén (sede en Jaén, del 5 de marzo al 14 de mayo de 2015)

Castillo Martínez, Cristina. Conferencia "La literatura española del Siglo de oro: claves y conceptos", dentro del curso *Literatura española del Siglo de Oro*. Programa Universitario de Mayores. Universidad de Jaén, Jaén, 6 de marzo de 2014.

Castillo Martínez, Cristina. Conferencia "Del papel a la escena: aproximación al teatro del Siglo de Oro", dentro del curso *Literatura española del Siglo de Oro*. Programa Universitario de Mayores. Universidad de Jaén, Jaén, 27 de marzo de 2014.

Castillo Martínez, Cristina. Conferencia. "Leer a Cervantes, leer el *Quijote*", dentro del curso *Literatura española del Siglo de Oro*. Programa Universitario de Mayores. Universidad de Jaén, Jaén, 22 de mayo de 2014.

Castillo Martínez, Cristina. Conferencia "El siglo de oro de la literatura española: claves y conceptos", dentro del curso *Literatura española del Siglo de Oro*. Programa Universitario de Mayores. Universidad de Jaén, Jaén, 5 de marzo de 2015.

Castillo Martínez, Cristina. Conferencia "Un paseo por la dramaturgia del Siglo de Oro", dentro del curso *Literatura española del Siglo de Oro*. Programa Universitario de Mayores. Universidad de Jaén, Jaén, 23 de abril de 2015.

Castillo Martínez, Cristina. Conferencia "Cervantes, un escritor para la historia", dentro del curso *Literatura española del Siglo de Oro*. Programa Universitario de Mayores. Universidad de Jaén, Jaén, 14 de mayo de 2015.

Chicharro Chamorro, Dámaso. Ponente en el 1º Seminario Internacional Miguel Hernández (28 y 29 de Octubre de 2014): "La obra dramática de Miguel Hernández en el contexto del teatro poético".

Chicharro Chamorro, Dámaso. Ponente en la "Ruta cultural nocturna teresiana", organizada por el Secretariado de Pastoral Universitaria de la UJA, con una conferencia en el Convento de las Carmelitas de Jaén, bajo el título de "Morada 3ª, inseguridad (Laberinto)". (13 de Noviembre de 2014).

Chicharro Chamorro, Dámaso. Conferencia: "Santa Teresa en su entorno social y literario" en el convento de las Carmelitas descalzas de Beas de Segura (Jaén) el 27 de Noviembre de 2014. Dicho acto fue patrocinado por la Vicaría correspondiente del Obispado de Jaén.

Chicharro Chamorro, Dámaso. Conferencia: "Santa Teresa, mujer y escritora" en la Iglesia de Santa María la Mayor de Alcalá la Real (Consolación) el 12 de Marzo de 2015.

Chicharro Chamorro, Dámaso. Conferencia: "Hacia la verdadera personalidad de Santa Teresa" en la Parroquia de San Félix de Valois de Jaén el 6 de Octubre de 2015.

Chicharro Chamorro, Dámaso. Lección inaugural del Primer Viaje de Peregrinación a los lugares teresianos (Malagón, Toledo, Madrid) sobre "Santa Teresa, personalidad y mente fundadora", el día 11 de abril de 2015, organizado por la Asociación de Amigos de las catedrales de Jaén y de Baeza.

Chicharro Chamorro, Dámaso. Conferencia en las I Jornadas hernandianas. Miguel Hernández: pasado, presente y futuro, coordinadas por Juan Carlos Abril. El título de la conferencia: "Miguel Hernández entre el "teatro ideal" y el "teatro profesional". Instituto de Estudios Giennenses (17 de Abril de 2015).

Chicharro Chamorro, Dámaso. Conferencia: "Rafael Láinez Alcalá: secuencia biográfica y literaria" en el Salón de Plenos del Ayuntamiento de Peal de Becerro (Jaén), con motivo del Homenaje que le tributó su ciudad natal.

Chicharro Chamorro, Dámaso. Lección Magistral con motivo de la Festividad de San Isidoro de Sevilla, patrón de la Facultad de Humanidades y Ciencias de la Educación: "Santa Teresa en su época y en su entorno: entre la misoginia, la Inquisición y la enfermedad". (27 de Abril de 2015) Salón de Grados de la Facultad de Ciencias Experimentales de la Universidad de Jaén.

Conti Jiménez, Carmen. Charla-taller con Elena Felíu Arquiola titulada "¿Cómo podemos proteger las palabras y preservar las historias? Las lenguas y la literatura de tradición oral como patrimonio cultural inmaterial" (incluida en la Semana de la Ciencia, Universidad de Jaén, 9 de noviembre de 2015).

Conti Jiménez, Carmen. Conferencia "La caracterización tipológica del español a debate" (25 de febrero de 2015), dentro de los seminarios del grupo de investigación ALTYA de la Universidad de Jaén.

Conti Jiménez, Carmen (Universidad de Jaén): "La caracterización tipológica del español a debate II" (25 de marzo de 2015), dentro de los seminarios del grupo de investigación ALTYA de la Universidad de Jaén.

Felíu Arquiola, Elena. Coordinadora del Seminario de Análisis Lingüístico, que se celebra mensualmente de octubre a mayo organizado por el grupo de investigación "Análisis lingüístico: teoría y aplicaciones (ALTYA)" (HUM-834).

Felíu Arquiola, Elena. "Obtención y análisis de datos en la investigación gramatical del español", ponencia impartida en el *I Taller de formación en competencias específicas: la investigación en lenguas y culturas*, Escuela de Doctorado. Universidad de Jaén, 23-24 de octubre de 2014.

Felíu Arquiola, Elena. Coordinación de la actividad *¿Cómo podemos proteger las palabras y preservar las historias? Documentación, conservación y protección del Patrimonio Cultural Inmaterial*, en el marco de la Semana de la Ciencia 2014, 12 de noviembre de 2014, Universidad de Jaén. La actividad constó de tres charlas-talleres:

- "Las lenguas del mundo: diversidad y conservación", a cargo de Elena Felíu Arquiola y Carmen Conti Jiménez.
- "¿Qué hablan los andaluces? ¿Se habla bien en Jaén?", a cargo de Marta Torres Martínez.
- "Cantar y contar: por los caminos de la literatura oral", a cargo de Cristina Castillo Martínez y David Mañero Lozano.

Fernández García, Francisco. Conferencia "*Si lee el programa y no lo entiende, tenemos un problema.* Estrategias funcionales para el ataque descortés en el debate cara a cara", impartida en el marco del *Seminario de Análisis Lingüístico*, organizado por el grupo de investigación "Análisis Lingüístico: Teoría y Aplicaciones (ALTYA)", de la Universidad de Jaén. Jaén, 15 de enero de 2015.

Moreno Moreno, M. ª Águeda. Miembro del Comité organizador del *V Encuentro de Profesores de Español para Sinohablantes* (29-30/06/2015, Universidad de Jaén).

Moreno Moreno, M. ª Águeda. Conferencia: *La labor filológica en la tarea lexicográfica: los nuevos recursos textuales*, en *IV Jornadas Monográficas de la AJIHLE. Archivística y Filología: La Historia de la Lengua Española en las fuentes documentales,* 6-7 de noviembre de 2014.

Moreno Moreno, M. ª Águeda. Conferencia: *La enseñanza del léxico a niños: diccionarios, glosarios y carteles de vocabulario,* en el *Seminario de análisis Lingüística ALTYA* (HUM 834), 10 de diciembre de 2015.

Torres Martínez, Marta. Directora académica de las IV Jornadas monográficas de la AJIHLE. Archivística y Filología: la Historia de la lengua española en las fuentes documentales (06-07/11/2014) Universidad de Jaén.

Torres Martínez, Marta. Comunicación "Archivo y Filología: la interpretación de la lengua y la literatura a través de los textos", en IV Jornadas monográficas de la AJIHLE. Archivística y Filología: la Historia de la lengua española en las fuentes documentales (6 y 7 de noviembre 2014, Universidad de Jaén).

Torres Martínez, Marta. Mesa redonda: "Archivística y grupos de investigación", en IV Jornadas Monográficas de la AJIHLE. Archivística y Filología: la Historia de la Lengua española en las fuentes documentales (6 y 7 de noviembre 2014, Universidad de Jaén).

Torres Martínez, Marta. Mesa redonda: "Presente, pasado y futuro de las Humanidades", en 25 Aniversario de la Facultad de Humanidades y Ciencias de la Educación de la Universidad de Jaén (19 de noviembre de 2014, Universidad de Jaén).

Torres Martínez, Marta. Charla-Taller: "¿Qué hablan los andaluces? ¿Se habla bien en Jaén?" en XIV Semana de la Ciencia (19 de noviembre de 2014, Universidad de Jaén).

Torres Martínez, Marta. Miembro del Comité organizador del *V Encuentro de Profesores de Español para Sinohablantes* (29-30/06/2015, Universidad de Jaén).

Salazar García, Ventura. Ponencia titulada: "Spanish adjectives with prepositional complement in copular constructions", presentada en el *III International Conference on Functional Discourse Grammar*. Jaén, Universidad de Jaén, 17-20 de septiembre de 2014.

Salazar García, Ventura. Conferencia titulada: "Alcance adverbial y flexibilidad categorial en español", presentada dentro de una sesión del *Seminario de Análisis Lingüístico* que organiza el Grupo de Investigación HUM-834 de la Universidad de Jaén. Jaén, 20 de mayo de 2015.

Cursos, Seminarios y Conferencias: organizados por otras instituciones nacionales o internacionales

Alarcón Sierra, Rafael (2015), "Los *ismos* en la literatura y la pintura", Curso impartido en el Centro de Profesorado (CEP) de Linares-Andújar, sede del CEP de Linares, Junta de Andalucía, Consejería de Educación, Cultura y Deporte, del 23 de abril al 19 de mayo de 2015, 12 horas lectivas.

Alarcón Sierra, Rafael (2014), "Metamorfosis de lo moderno: el caso del Greco", ponencia expuesta, por invitación, el día 3 de abril de 2014, en Rafael Bonilla Cerezo (director), Seminario internacional *El retrato en el modernismo*, Córdoba, Real Círculo de la Amistad / Universidad de Córdoba, 3 y 4 de abril de 2014.

Alarcón Sierra, Rafael (2015), "*Viento del pueblo:* de la voz a la imagen", ponencia expuesta, por invitación, el día 16 de abril de 2015 en J. C. Abril (coord.), *Jornadas "Miguel Hernández: pasado, presente y futuro"*, Jaén, Instituto de Estudios Giennenses, 16 y 17 de abril de 2015.

Alarcón Sierra, Rafael (2015), Presentación (con Dámaso Chicharro) de R. Alarcón Sierra, *Vértice de llama. El Greco en la literatura hispánica*, Jaén, Centro Andaluz de las Letras, 30 de abril de 2015.

Castillo Martínez, Cristina. Conferencia invitada: "De héroes y pastores: formas y temas de dos géneros narrativos de éxito en el Siglo de Oro", *Convegno Internazionale "Intorno all'epica ispanica"* (31 de marzo y 1 de abril de 2014, Università degli Studi di Bari Aldo Moro [Italia]).

Castillo Martínez, Cristina. Comunicación invitada: "Algunas notas sobre las reelaboraciones castellanas del episodio de "Il fonte della prova degli leali amanti" de *La seconda parte di Platir* (1560)", *IV Seminario Historias Fingidas. Il genere dei libros de caballerías e l'orizzonte europeo* (26 y 27 de noviembre de 2014, Università degli Studi di Verona [Italia])

Castillo Martínez, Cristina. Conferencia invitada "Don Quijote y la libertad", Universidad de Kanagawa (Yokohama, Japón), 13 de octubre de 2015.

Castillo Martínez, Cristina. Conferencia invitada "Leer, recordar, crear: la animación a la lectura para adultos", *Máster Oficial en Gestión del Patrimonio Literario y Lingüístico Español*, de la Universidad de Málaga (10 de noviembre de 2015).

Castillo Martínez, Cristina. Ponencia plenaria "De cómo Don Quijote soñó con ser pastor", *El retablo de la libertad. La actualidad del Quijote. Coloquio internacional dedicado al IV Centenario de la publicación de El Quijote* (26-27 de noviembre de 2015, Bucarest, Rumanía).

Fernández García, Francisco. Comunicación titulada "Hacia lo descortés mediante lo cortés. La ruptura de convenciones de cortesía en el debate electoral", en Jornada de Investigación en Análisis del Discurso. Organizador: Grupo de Investigación Argumentación y Persuasión en Lingüística (HUM-659). Sevilla, 1 de junio de 2015.

Fernández García, Francisco. Participación en la sesión "Argumentación: discurso político y discurso mediático", en el III Foro Internacional de la Asociación Lingüística del Discurso (ALD), Sevilla, 1 y 2 de junio de 2015.

Fernández García, Francisco. Comunicación titulada "Pero no le voy a contestar como a usted le gustaría. Par de adyacencia y descortesía en el debate político", en el XLIV Simposio de la Sociedad Española de Lingüística, Madrid, 27 al 30 de enero de 2015.

Fernández García, Francisco. Comunicación titulada "Hacia un análisis integral de la descortesía en el debate electoral. Los mecanismos locales", en I Jornadas nacionales sobre discurso político. "Género y discurso parlamentario", Almería, 3 y 4 de diciembre de 2014.

Fernández García, Francisco. Comunicación titulada "El menosprecio y la burla como armas de ataque en el debate electoral. Caracterización funcional y configuración discursiva", en la Conferencia Internacional Discurso político en los países de lenguas romances: nuevas perspectivas en la interfaz de la lingüística y las ciencias sociales, Universidad de Estocolmo (Suecia), 9 al 11 de octubre de 2014.

Moreno Moreno, M. ª Águeda. Miembro del Comité organizador *XI Congreso Internacional Traducción, Textos e Interferencias. La teoría y la práctica de la traducción: traducciones y traductores.* (Baeza, UNIA, 22-24 de julio de 2014).

Moreno Moreno, M. ª-Águeda. Ponencia: "Fr. Francisco Encina (1715-1760), lexicógrafo y traductor de la lengua cebuana", en *XI Congreso Internacional Traducción, Textos e Interferencias. La teoría y la práctica de la traducción: traducciones y traductores.* (Baeza, UNIA, 22-24 de julio de 2014).

Moreno Moreno, M. ª Águeda. Ponencia: "Aproximación a la historia de la enseñanza del léxico a niños: vocabularios, glosarios y carteles de vocabulario", en X Congreso Internacional de la Asociación Española de Historiografía Lingüística. (Cáceres, 2-4 de septiembre de 2015).

Torres Martínez, Marta. Conferencia: "Aprovechamiento didáctico del diccionario en el aula", en el Seminario: Semillero de Análisis del Lenguaje (6 de marzo de 2015). Universidad EAFIT. Departamento de Humanidades. Medellín (Colombia).

Torres Martínez, Marta. Comunicación: "Léxico culinario autorizado en el primer Diccionario académico", en VI Congreso Internacional de Lexicografía Hispánica, San Millán de la Cogolla, 10-12 de septiembre de 2014.

Torres Martínez, Marta. Ponencia: "Formación de palabras y diccionario: dificultades en la codificación lexicográfica", en el XI Encuentro de Morfólogos: los lindes de la morfología, Universidad Autónoma de Barcelona, 7 y 8 de mayo de 2015.

Salazar García, Ventura. Impartición de un seminario monográfico (Blockseminar) con 30 horas de docencia presencial, titulado: "Los caminos de la Lingüística aplicada: ámbitos profesionales y líneas de investigación". Universität des Saarlandes, de Saarbrücken (Alemania), por invitación de la Dra. Claudia Polzin-Haumann,

Catedrática de Filología Románica (Romanistik) de dicha Universidad. Del 22 de noviembre al 1 de diciembre de 2014.

Salazar García, Ventura. Docencia presencial (10 horas), por invitación, de la asignatura Fundamentos sobre la adquisición de lenguas dentro de la XI edición del Máster Propio para la Formación de Profesorado de Español como Lengua Extranjera de la Universidad de Granada. Granada, 6 y 7 de noviembre de 2014.

Salazar García, Ventura. Comunicación titulada: "El tratamiento de la valencia en la Gramática Discursivo-Funcional", presentada en el *XLIV Simposio de la Sociedad Española de Lingüística.* Madrid: Centro de Ciencias Humanas y Sociales del CSIC, 26-30 de enero de 2015.´

Salazar García, Ventura. Impartición de un crédito (10 horas) de docencia presencial, correspondiente a la asignatura (100130) F*undamentos metodológicos en la enseñanza de ELE,* dentro del *Máster Universitario en Enseñanza del Español como Lengua Extranjera.* Santander, Universidad Internacional "Menéndez Pelayo", Campus de Las Llamas, del 29 de junio al 1 de julio de 2015.

Salazar García, Ventura. Presidente del Comité Organizador y Miembro del Comité Científico del *III International Conference on Functional Discourse Grammar*. Jaén, Universidad de Jaén, 17-20 de septiembre de 2014.

Estancias en centros de investigación nacionales o extranjeros.

Fernández García, Francisco. Año: 2015. Lugar: Coventry University (Inglaterra). Fecha: Del 2 de julio al 31 de agosto. Marco: Estancia investigadora en calidad de *Visiting Scholar.*

Moreno Moreno, M. ª Águeda. Estancia en Università degli Studi di Roma "La Sapienza", Roma. Italia. Institución de destino: Università degli Studi di Roma "La Sapienza". Entidad financiadora: Programa Erasmus. (Fecha inicio: 19/01/2015- Fecha fin: 24/01/2015).

Torres Martínez, Marta. Estancia en Università degli Studi di Roma "La Sapienza", Roma. Italia. Institución de destino: Università degli Studi di Roma "La Sapienza". Entidad financiadora: Programa Erasmus. (Fecha inicio: 19/01/2015- Fecha fin: 24/01/2015).

OTROS.

Dirección de Tesis doctorales, DEAS y Trabajos fin de máster

Alarcón Sierra, Rafael (2014), Director de la tesis doctoral de D. Francisco Javier Ochando Melgarejo *Salvador Dalí: siete poemas sobre lienzo. Un estudio de las relaciones entre su pintura y su poesía (1923-1950)*, defendida ante tribunal el día 16 de diciembre de 2014. Calificación: sobresaliente *cum laude*.

Alarcón Sierra, Rafael (2015), Director de la tesis doctoral de D. José Palomares Expósito *Distinto y junto: fortuna crítica de Fray Luis de León en la literatura española (Ensayo de interpretación de un clásico)*, defendida ante tribunal el día 23 de junio de 2015. Calificación: sobresaliente *cum laude*.

Alarcón Sierra, Rafael (2014), Director del TTII (Trabajo Tutelado de Iniciación a la Investigación), inscrito en el marco del Programa General de Doctorado en Arte y Humanidades de la Universidad de Jaén, de Dña. María del Carmen Dorado Caballero: Palma Real: *una selva imaginada de Jorge Boccanera*, defendido ante tribunal el día 4 de noviembre de 2014. Calificación: sobresaliente.

Alarcón Sierra, Rafael (2015), Director del TTII (Trabajo Tutelado de Iniciación a la Investigación), inscrito en el marco del Programa General de Doctorado en Arte y Humanidades de la Universidad de Jaén, de Dña. Mara Leonor Gavito: *Los símbolos del desasimiento en la poesía de Hugo Múgica*, defendido ante tribunal el día 3 de junio de 2015. Calificación: sobresaliente.

Moreno Moreno, M. ª Águeda. Directora de la tesis doctoral de D. Jesús Camacho Niño: "Teoría de la lexicografía en diccionarios monolingües del español (orígenes-siglo XXI)", defendida en la Universidad de Jaén el 11 de diciembre de 2014. Calificación: Sobresaliente *cum laude.*

Moreno Moreno, M. ª Águeda. Directora de la tesis doctoral de D. Javier González Fernández: "Diccionario básico de aprendizaje. La planta de un diccionario temático monolingüe de nivel acceso (A1) de español como lengua extranjera", defendida en la Universidad de Jaén el 16 julio de 2015. Calificación: Sobresaliente.

Moreno Moreno, M. ª Águeda. Directora de TFM de M. ª Victoria Cantero Romero: "Los ejemplos en el diccionario de español para extranjeros de SM: clasificación y usos". Universidad de Jaén, 10/06/2014.

Participación en comisiones de Tesis, DEAS y Trabajos fin de máster

Alarcón Sierra, Rafael (2015), Vocal del tribunal que juzgó en la Universidad de Málaga, el día 17 de diciembre de 2015, la tesis doctoral de Dña. María del Mar Villanueva Martín, *La reflexión sobre el lenguaje en el novecentismo: Ortega, María Zambrano y Julián Marías*, dirigida por el Dr. Francisco Carriscondo Esquivel, que obtuvo la calificación de sobresaliente *cum laude*.

Alarcón Sierra, Rafael (2016), Vocal del tribunal que juzgó en la Universidad Complutense de Madrid, el día 14 de enero de 2016, la tesis doctoral de D. Carlos Primo Cano, *Arquetipos de la crueldad femenina en la literatura y la pintura de entre siglos (1870-1930),* dirigida por el Dr. Jesús Ponce Cárdenas, que obtuvo la calificación de sobresaliente *cum laude*.

Alarcón Sierra, Rafael (2016), Vocal del tribunal que juzgó en la Universidad de Granada, el día 22 de enero de 2016, la tesis doctoral de D. José Javier León Sillero, *El duende lorquiano. De hallazgo poético a lugar común flamenco*, dirigida por el Dr. Andrés Soria Olmedo, que obtuvo la calificación de sobresaliente *cum laude*.

Castillo Martínez, Cristina. Miembro del Tribunal del Trabajo Tutelado de Iniciación a la Investigación (TTII) de Dña. Mara Leonor Gavito, *Los símbolos del desasimiento en la poesía de Hugo Mujica* (Universidad de Jaén, 3 de junio de 2015).

Castillo Martínez, Cristina. Miembro del tribunal de la Tesis Doctoral de Dña. María Dolores Ballesteros García, *Louise Labé: identidad y género* (Instituto de estudios de la mujer-Universidad de Granada, 23 de noviembre de 2015).

Chicharro Chamorro, Dámaso. Presidente del Tribunal que juzgó el Trabajo de Fin de Grado de la alumna Noelia Adán González sobre "La expresión oral en el aula". Tuvo lugar su defensa y juicio en el edificio D2-004 el 10 de Noviembre de 2014. (Para 2014-2015).

Contreras Izquierdo, Narciso M. Secretario del Tribunal de Evaluación de la Tesis Doctoral de D. Javier González Fernández titulada "Diccionario básico de aprendizaje. La planta de un diccionario temático monolingüe del nivel acceso (A1) de español como lengua extranjera", y realizado bajo la dirección de la Dra. Doña Mª. Águeda Moreno Moreno. Defendida el día 16 de julio de 2015 en la Universidad de Jaén. Calificación: Sobresaliente.

Felíu Arquiola, Elena. Miembro del tribunal que juzgó la tesis doctoral de Irene Gil Laforga, titulada "La interacción de los componentes gramaticales en la formación de palabras: adjetivos posesivos derivados y compuestos", defendida en el I. U. de Investigación Ortega y Gasset / UAM (Madrid) el 25 de noviembre de 2014.

Moreno Moreno, M. ª Águeda. Vocal del Tribunal de Tesis doctoral de Noelia María Ramos González: "La expresión de la cortesía en el aula de ELE. Una propuesta didáctica para evitar el fallo pragmático a partir del análisis de las series de televisión española. Le espressioni di cortesía nell´insegnamento di spagnolo lingua straniera. Una proposta didattica per evitare l´errore pragmático attraverso l´analisi delle serie televisive spagnole.". Defendida en la Universidad de Granada (18/12/2015). Calificación: Sobresaliente *cum laude.*

Torres Martínez, Marta. Secretaria del tribunal de Tesis doctoral: "Teoría de la lexicografía en diccionarios monolingües del español (orígenes-siglo XXI)", defendida en el Universidad de Jaén por Jesús Camacho Niño (11/12/2014). Calificación: Sobresaliente *cum laude.*

Salazar García, Ventura. Vocal del Tribunal encargado de juzgar la Tesis Doctoral de Doña Dolores Fernández Montoro, bajo la Dirección del Dr. Pedro Barros García, titulada: *Enseñar cultura a través del léxico: una combinación para favorecer el aprendizaje en el aula de ELE*. Granada, Universidad de Granada (Facultad de Filosofía y Letras), 19 de junio de 2015.

Participación en comités editoriales o evaluadores de publicaciones periódicas

Alarcón Sierra, Rafael (2015), Miembro del consejo de redacción de la publicación electrónica *Nuevo Adarve. Revista de crítica y creación poética* desde el 15 de julio de 2005 hasta el momento presente. <http://www4.ujaen.es/~efeliu/Adarve/index_archivos/Page296.htm>

Alarcón Sierra, Rafael (2015), Miembro del comité científico de *Hallali. Revista digital de estudios culturales sobre la Gran Guerra y el mundo hispánico*, desde febrero de 2008 hasta el momento presente. <http://www.revistahallali.com/que-es-esto/>

Alarcón Sierra, Rafael (2015), Editor asociado y miembro del consejo asesor de la revista digital *Magazine Modernista* desde septiembre de 2008 hasta el momento presente. <http://magazinemodernista.com/?page_id=20>

Alarcón Sierra, Rafael (2015), Miembro del consejo editorial de *Journal of Hispanic Modernism. Revista digital del Modernismo Hispánico* desde 2010 hasta el momento presente. < http://jhm.magazinemodernista.com/board/>

Alarcón Sierra, Rafael (2015), Miembro del consejo de redacción de *Paraíso. Revista de poesía*, Jaén, Diputación de Jaén / Universidad de Jaén, 2006-.

Alarcón Sierra, Rafael (2015), Evaluador de proyectos del *Campus de Excelencia Internacional (CEI) en Patrimonio PatrimoniUN10* para Programas de generación de investigación de referencia internacional en materia de patrimonio cultural y natural, convocatoria 2014.

Alarcón Sierra, Rafael (2015), Evaluador de originales, en calidad de experto, para Genueve Ediciones (que agrupa a las Universidades de Cantabria, Castilla-La Mancha, Extremadura, La Rioja, Islas Baleares, Oviedo, Zaragoza y Pública de Navarra) <http://www.g9ediciones.com/portada.shtml>

Alarcón Sierra, Rafael (2015), Evaluador de originales, en calidad de experto, para la Universidad de Jaén.

Alarcón Sierra, Rafael (2015), Colaborador de *Revista de Literatura,* en condición de evaluador experto, desde el año 2006, realizando dictámenes para la selección de originales presentados a la publicación (proceso de revisión por pares).

Alarcón Sierra, Rafael (2015), Colaborador de *Lectura y Signo. Revista de Literatura,* Universidad de León, en condición de evaluador experto, desde el año 2010, realizando dictámenes para la selección de originales presentados a la publicación (proceso de revisión por pares). <http://www3.unileon.es/dp/dfh/lecturaysigno/informacion.htm>

Alarcón Sierra, Rafael (2015), Colaborador de *Estudios Humanísticos. Filología,* Universidad de León, en condición de evaluador experto, desde el año 2010, realizando dictámenes para la selección de originales presentados a la publicación (proceso de revisión por pares).

Alarcón Sierra, Rafael (2015), Colaborador de *Castilla. Estudios de Literatura,* Universidad de Valladolid < http://www5.uva.es/castilla/>, en condición de evaluador experto, desde el año 2011, realizando dictámenes para la selección de originales presentados a la publicación (proceso de revisión por pares).

Alarcón Sierra, Rafael (2015), Colaborador de *Studia Neophilologica,* Uppsala Universitet, Suecia <http://www.tandf.co.uk/journals/titles/00393274.asp> en condición de evaluador experto, desde el año 2012, realizando dictámenes para la selección de originales presentados a la publicación (proceso de revisión por pares).

Castillo Martínez, Cristina. Directora de la revista especializada *Boletín de literatura oral* http://revistaselectronicas.ujaen.es/index.php/blo

Castillo Martínez, Cristina. Ayudante de Secretaría de la *Revista de Literatura Medieval* (Universidad de Alcalá).

Contreras Izquierdo, Narciso M. Miembro del Comité Científico de la Revista "Investigaciones sobre Lectura (ISL)". ISSN 2340-8685. URL: http://comprensionlectora.es/revistaisl/index. php/revistaISL/index .

Felíu Arquiola, Elena. Coeditora de *Adarve. Revista de crítica y creación poética* (ISSN 1865-9720), publicada en Internet (www.adarve.org).

Fernández García, Francisco. Evaluador externo en el número 63 (2015) de la revista Círculo de lingüística aplicada a la comunicación (ISSN: 1576-4737).

Fernández García, Francisco. Evaluador externo en el número 32 (2014) de la Revista de Filología de la Universidad de La Laguna (ISSN: 0212-4130).

Torres Corominas, Eduardo. Miembro del consejo editorial de la revista Librosdelacorte.es, editada por el Instituto Universitario "La Corte en Europa" de la Universidad Autónoma de Madrid.

Salazar García, Ventura. Miembro del Consejo Editorial de la Revista Internacional de Estudios Migratorios.

Salazar García, Ventura. Miembro del Comité Científico de la revista MarcoELE. Revista de Didáctica (ISSN: 1885-2211).

Salazar García, Ventura. Miembro del Consejo de Redacción de la revista Estudios de Lingüística, de la Universidad de Alicante (ISSN: 0212-7636).

Salazar García, Ventura. Vocal de la Junta Directiva de la Sociedad Española de Lingüística, elegido por el plenario de dicha Sociedad celebrado en Madrid el 9 de febrero de 2011, hasta la finalización de su mandato el día 29 de enero de 2015.

Salazar García, Ventura. Miembro del Consejo Editorial de la Revista Española de Lingüística (RSEL) (ISSN: 0210-1874).

Participación en Proyectos de Investigación

Alarcón Sierra, Rafael (2015), Investigador adscrito al Proyecto Proyecto I+D+i del Ministerio de Ciencia y Competitividad, Programa Estatal de Fomento de la Investigación Científica y Técnica de Excelencia, Subprograma de Generación del Conocimiento, convocatoria 2013 (referencia: FFI2013-40513-P). Título: *Métodos de propaganda activa en la Guerra Civil: teatro, cine, poesía, música y prensa*. Investigador principal: Dr. Emilio Peral Vega. Organismo: Universidad Complutense de Madrid. Duración: tres años. Fecha de comienzo: 1 de enero de 2015. Fecha de finalización: 31 de diciembre de 2017. Cantidad concedida: 22000 euros.

Alarcón Sierra, Rafael (2014/2015), Investigador responsable del Grupo de Investigación del Plan Andaluz de Investigación "Estudios de Literatura Hispánica de la Universidad de Jaén" (HUM-780), Consejería de Educación y Ciencia de la Junta de Andalucía, convocatoria del BOJA nº 110 de fecha 11/06/2003, hasta el momento presente. http://www.ujaen.es/dep/filesp/investigacion/hum780/.

Contreras Izquierdo, Narciso M. Miembro Investigador en el Proyecto: *La formación de los docentes de español para inmigrantes en diferentes contextos educativos*. Ministerio de Economía y Competitividad. EDU2013-43868-P. I. Responsable: Dra. Dimitrinka Georgieva Nikleva. Universidad de Granada.

Torres Corominas, Eduardo. Investigador en el Proyecto de investigación: "La readaptación de la literatura a la nueva situación cortesana". (HAR2012-37208-C05-04). Entidad financiadora: Ministerio de Economía y Competitividad. Entidades participantes: Universidad Autónoma de Madrid. Investigador responsable: Antonio Rey Hazas. (2013-2015)

Otras actividades

Castillo Martínez, Cristina. Presidenta del Jurado del XXIV Premio Anual de Literatura para Escritores Noveles 2014 de la Diputación de Jaén (12 de diciembre de 2014).

Chicharro Chamorro, Dámaso. Entrevista por Uniradio (http://uniradio.ujaen.es) sobre el libro *Nueva lectura práctica de la Literatura Española* con motivo de la Feria del Libro en el Campus de la Universidad de Jaén el 28 de Abril de 2015, acto organizado por el Servicio de Publicaciones de la UJA.

Chicharro Chamorro, Dámaso. Presentación del libro *Vértice de llama. El Greco en la literatura hispánica,* de Rafael Alarcón Sierra, publicado por la Universidad de Valladolid en 2014. El acto fue organizado por el Centro Andaluz de la Letras, dentro del Programa Letras Capitales (30 de Abril de 2015, Biblioteca Pública Provincial de Jaén).

Chicharro Chamorro, Dámaso. "Asesor cultural" en el viaje de peregrinación a Las Edades del Hombre 2015 "Teresa de Jesús, maestra de oración" con dos ponencias: "Santa Teresa o la modernidad femenina" y "Santa Teresa y las fundaciones de Salamanca y Alba de Tormes" (19 y 20 de Mayo de 2015).

Moreno Moreno, M. ª Águeda. Vocal Corrector del Tribunal que ha de juzgar las Pruebas de Acceso a la Universidad para Mayores de 25 años en la convocatoria correspondiente al curso 2014/15, de la asignatura de Lengua Castellana.

Moreno Moreno, M. ª Águeda. Vocal Corrector de la materia de Comentario de Texto en Lengua Castellana y Literat, SEDE 6 del Tribunal Único encargado de juzgar la Prueba de Acceso a la Universidad, convocatoria de JUNIO correspondiente al curso 2014/15.

Torres Martínez, Marta. Miembro del jurado XIX edición Concurso Facultad Relato (02/03/2015-30/04/2015). Facultad de Humanidades y Ciencias de la Educación. Universidad de Jaén.

Torres Martínez, Marta. Vocal corrector Pruebas de acceso a la Universidad para mayores de 25 años (16/04/2015-18/04/2015). Sede: Universidad de Jaén.

Torres Martínez, Marta. Vocal Corrector Pruebas de Acceso a la Universidad (16/06/2015-18/06/2015). Sede: Universidad de Jaén.

Personalidades más relevantes que han visitado la Universidad en actividades organizadas por el Departamento de Filología Hispánica

1.- Conferencia del Dr. David Serrano-Dolader (Profesor Titular del área de Lengua española, Universidad de Zaragoza): "El lado positivo de la prefijación negativa" (19 de noviembre de 2015). Organizado por el Área de Lengua Española, Departamento de Filología Española. Con la colaboración de la Facultad de Humanidades y Ciencias de la Educación

2.- Han impartido charlas en el Seminario de Análisis Lingüístico, durante el curso 2014-2015, los siguientes profesores externos a la UJA:

- Mtra. Valeria Benítez (Universidad Nacional Autónoma de México) (17 de diciembre de 2014).
- Dra. Lilián Guerrero (Universidad Nacional Autónoma de México) (9 de julio de 2015).

ANEXOS

Curso 2014/2015

Conferenciantes que han participado en el Seminario de Análisis Lingüístico, organizado por el grupo de investigación "Análisis lingüístico: teoría y aplicaciones (ALTYA)" (HUM-834)

- Mtra. Valeria Benítez (Universidad Nacional Autónoma de México) (17 de diciembre de 2014).

- Dra. Lilián Guerrero (Universidad Nacional Autónoma de México) (9 de julio de 2015).

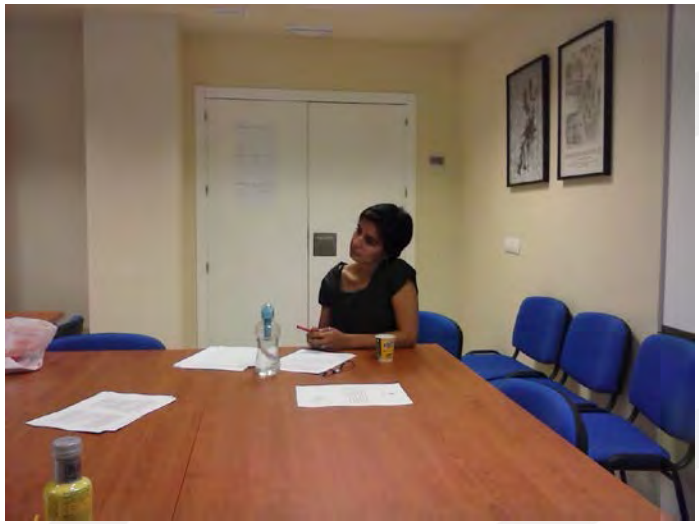

"Juan Ramón Jiménez la Obra total", conferencia pronunciada en Antonio Marchal (coord.) , IV Jornadas Nobel de la Universidad de Jaén, Jaén, Universidad de Jaén, 8 de octubre de 2015.

Cártel: Miguel Hernández vuelve a Jaén

Miguel Hernández vuelve a Jaén. Primer Seminario Internacional Miguel Hernández, Jaén, Universidad de Jaén, 15 de octubre de 2015.

DEPARTAMENTO DE FÍSICA

Organigrama institucional del Departamento

Director/a: Rafael Perea Carpio
Secretario/a: José Juan López García
Director/a de Sección Departamental
Secretaría Administrativa: Francisco Javier Ibancos Arnaldo

Áreas de conocimiento:

Astronomía y Astrofísica (06160038)
Física Aplicada (06160385)
Física de la Tierra (06160398)

Situación del Departamento

Nº de Catedráticos/as de Universidad 3
Nª de Catedráticos/as de Escuela Universitaria 3
Nº de Profesores/as Titulares de Universidad 10
Nª de Profesores Contratados Doctores 2

Composición del Consejo de Departamento

Nº de doctores 18
Nº de resto de Personal Docente e Investigador 0
Nº de estudiantes Nº de estudiantes 0
Estudiante de Tercer ciclo 0
Personal de Administración y Servicios 1

ACTIVIDADES

Cursos, Seminarios y Conferencias.

Peláez Montilla, José Antonio:
Curso *Riesgos sísmicos, climáticos y volcánicos* dentro del máster *Geofísica y Meteorología*. El máster está organizado por los departamentos de Física Teórica y del Cosmos y Física Aplicada, pertenecientes a la Universidad de Granada

Otros.

Peláez Montilla, José Antonio:

Comité Científico de la *VII Asamblea Hispano Portuguesa de Geodesia y Geofísica* (San Sebastián, 25-29 junio de 2012).

Comité Científico del *International Symposium. Commemoration of the Boumerdes earthquake of 21 May 2003 (Mw 6.8). 10 years after* (Argel, Argelia, 21-23 mayo de 2013).

Editor asociado de la revista internacional *Journal of Civil Engineering and Construction Technology* (ISSN: 2141-2634), editada por *Academic Journals*.

Miembro de la *Comisión de Seguimiento del Mapa de Peligrosidad Sísmica de España*. Dirección General del Instituto Geográfico Nacional. Subdirección de Astronomía, Geodesia y Geofísica.

Miembro de la *Sección de Sismología y Física del Interior de la Tierra* (SESFIT) en la *Comisión Española de Geodesia y Geofísica* (CEGG).

DEPARTAMENTO DE GEOLOGÍA

Organigrama institucional del Departamento

Director:

Hasta 1 de Junio de 2015: Dr. José Manuel Castro Jiménez
De 2 de Junio de 2015 en adelante: Dr. Luis Miguel Nieto Albert

Secretario/a:

Hasta el 8 de junio de 2015: Dr. Francisco Juan García Tortosa
Del 9 de junio de 2015 en adelante: Dra. Rosario Jiménez Espinosa

Directora de la Sección Departamental: Dra. Mª Carmen Hidalgo Estévez

Secretaría Administrativa: Dª Mª Carmen Fajardo del Castillo

Áreas de conocimiento

Cristalografía, Mineralogía y Geoquímica
Edafología y Química Agrícola
Estratigrafía
Geodinámica Externa
Geodinámica Interna

Situación del Departamento

Nº de Catedráticos de Universidad: 3
Nº de Catedráticos de Escuela Universitaria: 2
Nº de Profesores/as Titulares de Universidad: 11
Nº de Profesores Titulares de Escuela Universitaria: 1

Composición del Consejo de Departamento

Nº de doctores: 20
Nº de resto de Personal Docente e Investigador: 1
Nº de estudiantes:
Estudiante de Tercer ciclo: 1
Personal de Administración y Servicios: 1

ACTIVIDADES

José Manuel Castro Jiménez y Pedro Alejandro Ruiz-Ortiz

Cursos, Seminarios y Conferencias

Seminario sobre "El Aptiense del Prebético. Cambios bióticos y ambientales y factores controladores" desarrollado como actividad del encuentro internacional *First Workshop of the Project "The Aptian of the Prebetic: Environmental and biotic changes and controlling factors"* organizado por el Centro de Estudios Avanzados en Ciencias de la Tierra en el marco del Proyecto de Investigación CGL2014-55274-P. Se celebró el 26 de octubre de 2015.

Juan Jiménez Millán

Cursos, Seminarios y Conferencias

Ponente: Juan Jiménez Millán
Normativa específica de la Universidad de Jaén
Curso sobre Competencias transversales de los doctorados
26 de noviembre de 2014. Organizado por la Escuela de Doctorado de la Universidad de Jaén

Ponente: Juan Jiménez Millán
Las competencias profesionales de los doctores. El Currículo investigador (tipos). Las carreras universitaria y profesional
Curso sobre Competencias transversales de los doctorados
27 de noviembre de 2014. Organizado por la Escuela de Doctorado de la Universidad de Jaén

Ponente: Juan Jiménez Millán
Contratos de doctores en el marco de la ley de la Ciencia
Curso sobre Competencias transversales de los doctorados
28 de noviembre de 2014. Organizado por la Escuela de Doctorado de la Universidad de Jaén

Ponente: Juan Jiménez Millán

La estructura académica e investigadora en España, procesos de acreditación
Curso sobre Competencias transversales de los doctorados
28 de noviembre de 2014. Organizado por la Escuela de Doctorado de la Universidad de Jaén

Seminarios Ciencia y Tecnología de la Tierra y del Medio Ambiente: Espectroscopias Raman e IR en Ciencia y Tecnología de la Tierra y del Medio Ambiente
Coordinadores de la Actividad: Juan Jiménez Millán y María Isabel Abad Martínez

PROGRAMACIÓN:

Martes 3 de noviembre de 2015
17 h. Fundamentos y desarrollo instrumental en espectroscopia Raman y LIBS. Fernando Rull. Universidad de Valladolid.

Miércoles 4 de noviembre de 2015
9 h. Recientes aplicaciones de la espectroscopia IR, Raman y LIBS: de la exploración planetaria a la industria y el patrimonio histórico
11.30 h. Bases técnicas y trabajo de laboratorio. Centro de Instrumentación Científico-Técnica UJA. Mª José Ayora. Ana Domínguez. Macarena López. Universidad de Jaén. Aula 3 B-5
16.30 h. Bases técnicas y trabajo de laboratorio. Centro de Instrumentación Científica. Nicolás Velilla. Universidad de Granada.

Normativa específica de la Universidad de Jaén
Curso sobre Competencias transversales de los doctorados
26 de noviembre de 2014.

Ponente: Juan Jiménez Millán
Integración de datos mineralógicos, geoquímicos y tectónicos de fallas activas para la evaluación de su potencial sísmico
26 de noviembre de 2014. Organizado por el Programa de Doctorado de Ciencias de la Tierra de la Universidad de Zaragoza

Otros

Congreso internacional organizado fuera de la Universidad de Jaén

I International Meeting of Young Researchers on Heritage - PatrimoniUN10
Baeza, del 19 al 21 de noviembre de 2014
Coordinador: Juan Jiménez Millán
Organización: UNIA, Universidad de Jaén, Campus Internacional de Excelencia en Patrimonio

Listado de Ponentes invitados

- A definition of cultural heritage: From the tangible to the intangible. Marilena Vecco. Erasmus University Rotterdam. Erasmus School of History, Culture and Communication.

- 'Heritagisation', a challenge for tourism promotion and regional development: an example of food heritage. Jacinthe Bessière. University of Toulouse II, Toulouse, France.

- An Overview of Cultural Studies Research Methodologies and Publication Opportunities. Susan Larson. Department of Hispanic Studies. University of Kentucky.

- Publication of results on Archaeological Science Journals. Marcos Martinon. Journal of Archaeological Science. Associate Editor.

- Study methods in art history. Sabine Frommel. Ecole Pratique des Hautes Etudes. Sorbonne. Paris.

- Language, Literature and Culture Research. Slavka Tomascikova. Pavol Jozef Šafárik University. Kosice.

- Publication of results on Natural Heritage. José Brilha. Universidade do Minho

- From 3D reconstruction to virtual reality: A complete methodology for digital archaeological exhibition. Fabio Bruno. Department of Mechanical Engineering, University of Calabria.

- Protection Mechanisms for Cultural Expressions. Lilian Hanania. University Paris 1 - Panthéon Sorbonne.

Vicente López Sánchez-Vizcaíno

Cursos, Seminarios y Conferencias

Participación como ponente en el curso de 8h de duración *An introduction to the calculation of pseudosections with Perplex_X and its application to the study of metamorphic processes*, organizado por el Instituto Andaluz de Ciencias de la Tierra (CSIC-UGR) dirigido a investigadores y estudiantes de doctorado del citado centro de investigación. Granada 17-18 de junio de 2015.

Participación en el Iberian-Moroccan Annual Meeting organizado por la Université Hassan II de Casablanca y la Sociedad Geológica de España. Presentación de la ponencia *Metamorphic evolution of the Cerro del Almirez ultramafic rocks (BeticCordillera, South Spain): a proxy to dehydration processes taking place during subduction*. Marruecos 23-27 Marzo 2015

José Miguel Molina Cámara

Cursos, Seminarios y Conferencias

Coordinación del encuentro de campo "Registro de olas internas en secuencias sedimentarias jurásicas del Subbético Externo y Medio".
Duración: del 25 al 29 de mayo de 2015.

Organización de la conferencia titulada *Olas internas y sistemas carbonáticos*. Impartida por el Dr. Luis Pomar, de la Universidad de las Islas Baleares el día 26 de mayo de 2015.

Luis M. Nieto Albert

Cursos, Seminarios y Conferencias

Ponente: Luis M. Nieto Albert
Conferencia sobre *La Peña. Mitología y Ciencia*.
Ciclo de conferencias sobre Historia y Patrimonio de Martos.
25 de noviembre de 2015. Organizado por el Área de Cultura del Ayuntamiento de Martos.

Otros

Miembro del Comité Evaluador de Proyectos del Campus de Excelencia Internacional en Patrimonio, PatrimoniUN10"
Entidad de la que depende: Universidades de Andalucía-Ministerio de Educación-Ministerio de Ciencia e Innovación-Junta de Andalucía.
Tema: Programas de generación de investigación de referencia internacional en materia de patrimonio cultural y natural
Fecha: 2014

Secretario del Comité Organizador de las XXXI Jornadas de Paleontología.
Ámbito: nacional
Fecha: Octubre 2015.

Editor principal de la Revista de la Sociedad Geológica de España.

Javier Rey Arrans

Cursos, Seminarios y Conferencias

Impartición de la conferencia titulada *Contribución de la tomografía eléctrica al estudio del subsuelo*. Instituto Superior Politécnico José Antonio Echevarría (CUJAE)-Facultad De Ingeniería Civil. La Habana, Cuba, Febrero 2015.

Impartición de la conferencia titulada *El Georrádar como técnica aplicada a la geología y a la ingeniería civil*. Instituto Superior Politécnico José Antonio Echevarría (CUJAE)-Facultad De Ingeniería Civil. La Habana, Cuba, Febrero 2015

Estancias en centros de investigación nacionales o extranjeros

Estancia en el Instituto Superior Politécnico José Antonio Echevaría (CUJAE). Facultad De Ingeniería Civil.
La Habana, Cuba.
28 de Enero- 6 Febrero de 2015.

Otros

Dirección de trabajo conducente a obtención de DEA.
Autor: Juan Manuel Galdón Requena.
Título: Implementación de sistemas de gestión mediante plataformas telemáticas en las explotaciones mineras.
Fecha de lectura: 18/09/2014.

Mario Sánchez Gómez

Otros

Vocal en el tribunal de la tesis "Aplicación de índices geomorfológicos al estudio de la tectónica activa en el entorno de Sierra Nevada", defendida por D. Rafael Carvajal Lachica en la Universidad de Granada el 10 de diciembre de 2015.

Miembro de número del Instituto de Estudios Albacetenses (IEA) de la Excelentísima Diputación de Albacete, con fecha 10 de abril de 2015.

Organizador junto con el Instituto de Estudios Albacetenses (IEA) de la excursión geológica Geolodía15, celebrada en Peñas de San Pedro (Albacete) el 9 de mayo de 2015.

María José de la Torre López

Cursos, Seminarios y Conferencias

Conferencia sobre *Técnicas de diagnóstico aplicadas a la conservación de los materiales de construcción en los edificios históricos.* Mayo de 2015.

Organizada por el Departamento de Mineralogía y Petrología de la Universidad de Granada en colaboración con la Fundación Centro Internacional para la Conservación del Patrimonio (FCICOP) – ICON, el Instituto Andaluz del Patrimonio Histórico y la Consejería de Cultura de la Junta de Andalucía.

África Yebra Rodríguez

Cursos, Seminarios y Conferencias

Noche europea de los investigadores 2014.

Organizada por la Unidad de Cultura Científica de la Universidad de Jaén, tuvo lugar en la tarde-noche del 26 de septiembre en la Plaza de El Corte Inglés (Jaén). Con motivo del Año Internacional de la Cristalografía se realizaron dos actividades, dirigidas al público general de la ciudad de Jaén:

- Taller "Repetir para entender: cómo funciona la simetría".
- Cristal gigante y exposición "A través del cristal".

Semana de la ciencia 2014

En la Semana de la Ciencia se realizaron las siguientes actividades (con motivo del Año Internacional de la Cristalografía) en el campus Las Lagunillas:

- Cristal gigante y exposición "A través del cristal" en el Campus Las Lagunillas (4-16 de noviembre, 9.00–21.00 h.), dirigido a estudiantes de ESO y Bachillerato de la provincia, universitarios y público en general.

- "Taller de crecimiento de cristales" (4 y 11 de noviembre), dirigido a estudiantes de ESO y Bachillerato de la provincia.

- Descubre el cine científico. Proyección y coloquio sobre el documental "El misterio de los cristales gigantes" (14 de noviembre), dirigido a estudiantes de ESO y Bachillerato de la provincia, universitarios y público en general. Tras la proyección del documental en el aulario B-4 del Campus Las Lagunillas tuvo lugar un coloquio con los investigadores del Área de Cristalografía de la Universidad de Jaén.

Cine-club universitario

- Proyección y coloquio sobre el documental "El misterio de los cristales gigantes" (con motivo del Año Internacional de la Cristalografía). Teatro Darymelia de Jaén, 1 de diciembre de 2014. Durante el coloquio los profesores del Área de Conocimiento de Cristalografía y Mineralogía de la Universidad de Jaén respondieron a las preguntas e inquietudes de los asistentes. En la actividad participó público general de la ciudad de Jaén.

Feria de la ciencia 2015 (Úbeda)

- Cristal gigante y exposición "A través del cristal". En Úbeda, 13-15 abril de 2015.

Conferencias

- Conferencia *100 años del descubrimiento de la difracción de rayos X* impartida por Mª Isabel Abad Martínez y África Yebra Rodríguez en el marco de las III Jornadas Nobel de la Universidad de Jaén. 7 de octubre de 2014. Actividad incluida en los actos del Año Internacional de la Cristalografía.

- Conferencia *Refuerzos y rellenos en polímeros. Nanocomposites* en el curso "Técnico en Transformación de Materiales Plásticos y Técnico Executive en Transformación de Materiales Plásticos" organizado por WPO Ingenieros. Alcalá la Real (Jaén). Marzo de 2015.

Otros

- Dirección de Tesis Doctoral de Cristina Fernández Barranco "Caracterización de nanocomposites poliamida66/sepiolita y su comportamiento tras la degradación", defendida el 17 de febrero de 2015.
- Participación como vocal en el tribunal de la Tesis Doctoral Rita María Sánchez Espejo "Sistemas dispersos de arcillas especiales en aguas mineromedicinales para su empleo en Terapéutica balnearia". Director(es): César Viseras Iborra, Pilar Cerezo. González, Alberto López Galindo. Instituto Andaluz de Ciencias de La Tierra (CSIC-UGR), 22 de diciembre de 2014.

Personalidades relevantes que han visitado el Departamento

- Dra. Mercedes Suárez Barrios, Profesora Titular del Área de Cristalografía y Mineralogía de la Universidad de Salamanca y presidenta de la Sociedad Española de Arcillas en la fecha de impartición de la conferencia.
  Fecha: 13 de Noviembre de 2014
  Motivo: en el marco de las II Jornadas Científicas del Centro de Estudios Avanzados en Ciencias de la Tierra (CEACTierra) impartió la conferencia plenaria "*Cristales ¡hasta en la sopa!*". La conferencia se celebró el en el campus Las Lagunillas ante los investigadores del CEACTierra y otros miembros de la comunidad universitaria. Esta conferencia se incluye dentro de los actos organizados para la celebración del Año Internacional de la Cristalografía.
- Dr. Juan Manuel García Ruiz, Profesor de Investigación del CSIC en el Instituto Andaluz de Ciencias de la Tierra.
  Fecha: 11 de diciembre de 2014
  Motivo: impartió la conferencia titulada "*El poder de los cristales*", en el ámbito del Programa de Doctorado Ciencia y Tecnología de La Tierra y el Medio Ambiente de la Universidad de Jaén. Abierta a toda la comunidad universitaria, se celebró en el campus Las Lagunillas. Esta conferencia se incluye dentro de los actos organizados para la celebración del Año Internacional de la Cristalografía.

- Dr. Luis Pomar Gomá. Universidad de las Islas Baleares.
  Período de la estancia: del 25 al 29 de mayo de 2015.
  Motivo: Trabajo de campo para proyecto de investigación.

- Dr. Ian Jarvis. University of Kingston, London. U.K.
  Dr. Hannes Lösser. UNAM, Hermosillo, México.
  Dr. Helmut Weissert. ETH, Zurich, Switzerland.
  Dr. Peter Skelton. The Open Univ. Milton Keynes, UK.

Período de la estancia para los cuatro Profesores anteriores: del 26 al 30 de octubre de 2015.

Motivo de la visita: participación en el workshop del proyecto: "El Aptiense del Prebético: cambios ambientales, bióticos y factores de control" organizado por el CEACTierra y el seminario "El Aptiense del Prebético. Cambios bióticos y ambientales y factores controladores" organizado por el Departamento de Geología.

DEPARTAMENTO INFORMÁTICA

Organigrama institucional del Departamento

Director/a
PEDRO J. SÁNCHEZ SÁNCHEZ
Secretario/a
MARÍA DOLORES PÉREZ GODOY
Secretaría Administrativa
FRANCISCO ZAFRA MILLA

Áreas de conocimiento

Arquitectura y tecnología de computadores.
Ciencias de la computación e Inteligencia artificial.
Lenguajes y sistemas informáticos.

Situación del Departamento

Nº de Catedráticos/as de Universidad: 2
Nª de Catedráticos/as de Escuela Universitaria: 0
Nº de Profesores/as Titulares de Universidad: 21
Nº de Profesores/as Titulares de Escuela Universitaria: 6

Composición del Consejo de Departamento

Nº de doctores: 42
Nº de resto de Personal Docente e Investigador: 7
Nº de estudiantes: 5
Estudiante de Tercer ciclo: 0
Personal de Administración y Servicios: 1

ACTIVIDADES

Cursos, Seminarios y Conferencias.

JUAN ROBERTO JIMÉNEZ PÉREZ

Presidente organizador de la jornada "Videojuegos en la universidad de Jaén: 2015 Jornada sobre emprendimiento".

Estancias en centros de investigación nacionales o extranjeros.

CARMEN MARTÍNEZ CRUZ

Estancia en el laboratorio Eldertech del Departamento de Electrical and Computer Engineering de la Universidad de Missouri en Columbia, Missouri (EEUU), bajo la dirección del profesor James Keller. Periodo de la estancia: 20 de marzo a 26 de agosto de 2015

JUAN RUIZ DE MIRAS

Juan Ruiz de Miras
Estancia de investigación en la Universidad de Harvard (USA).
Del 1 de julio al 30 de septiembre de 2015.
Financiada a través del programa 2014 de Estancias de profesores e investigadores sénior en centros extranjeros, incluido el Programa "Salvador de Madariaga", del Ministerio de Educación, Cultura y Deporte.

Otros.

CARLOS PORCEL GALLEGO

Dirección de Tesis doctorales

Título del trabajo: New methods for Knowledge Discovery in Geo-localized Social Media Networks
Universidad: Universidad de Granada.
Departamento: Ciencias de la Computación e Inteligencia Artificial.
Doctorando-a/alumno-a: Juan Bernabé Moreno.
Fecha de lectura: 29/07/2015
Calificación: sobresaliente Cum laudem por unanimidad.

DEPARTAMENTO INGENIERÍA CARTOGRÁFICA, GEODÉSICA Y FOTOGRAMETRÍA

Organigrama institucional del Departamento

Director: Tomás Fernández del Castillo (Antonio Miguel Ruiz Armenteros desde junio de 2015)
Secretario: Manuel Antonio Ureña Cámara
Secretaría Administrativa: Joaquín Segura Martín

Áreas de conocimiento

Ingeniería Cartográfica, Geodésica y Fotogrametría

Situación del Departamento

Nº de Catedráticos/as de Universidad: 2
Nª de Catedráticos/as de Escuela Universitaria: 0
Nº de Profesores/as Titulares de Universidad: 13
Nª de Profesores/as Titulares de Escuela Universitaria: 8
Nº de Profesores/as Contratados Doctores: 4

Composición del Consejo de Departamento

Nº de doctores: 21
Nº de resto de Personal Docente e Investigador: 6
Nº de estudiantes Nº de estudiantes: 6
Estudiante de Tercer ciclo: 0
Personal de Administración y Servicios: 1

ACTIVIDADES

El Departamento deberá enviar los datos relacionados a las actividades que a continuación se detallan, y ordenados igualmente por profesores docentes e investigadores del Departamento y no por Áreas de conocimiento, siguiendo el formato indicado anteriormente.

Cursos, Seminarios y Conferencias.

Curso "Tratamiento de datos espaciales con MDT" organizado por el *Colegio Oficial de Ingenieros Técnicos y Grados en Minas y Energía de Linares, Jaén y Málaga* y celebrado en las instalaciones de la Escuela Politécnica Superior de Linares. El curso tuvo una duración de 30 horas y fue impartido por el profesor Pedro J. Castro Guzmán en enero de 2015.

Ilustración 1. Inauguración del curso "Tratamiento de datos espaciales con MDT" a cargo del Decano-Presidente del Colegio Oficial de Ingenieros Técnicos y Grados en Minas y Energía de Linares, Jaén y Málaga, D. Pedro García Lozano

Master Internacional en Catastro Multipropósito y Avalúos, dirigido por el Prof. D. Manuel G. Alcázar Molina.

Master en Catastro, Urbanismo y Valoración, dirigido por el Prof. D. Manuel G. Alcázar Molina.

Curso "Taller académico-profesional en Catastro y Valoración", impartido en la República Dominicana por el Prof. D. Manuel G. Alcázar Molina.

Curso "Taller académico-profesional en Catastro y Valoración", impartido en Cuba por el Prof. D. Manuel G. Alcázar Molina.

2ª Edición del Máster Universitario en Evaluación y Gestión de la Calidad de la Información Geográfica (MQIG). Dirigido por D. Francisco J. Ariza López y Coordinado por D. José Luis García Balboa. Aparte de los anteriores,

participan como profesores de la Universidad de Jaén: D. ª M. ª Virtudes Alba Fernández, D. José Rodríguez Avi, D. Julio Terrados Cepeda, D. Manuel A. Ureña Cámara, D. Antonio Miguel Ruiz Armenteros. Profesores externos a la Universidad de Jaén: D. Juan Francisco Reinoso Gordo (Universidad de Granada) y D. José Manuel Vera (QMC Asociados). Tareas Administrativas: Joaquín Segura Martín.

Jornada Técnica de la empresa Topcon, organizada por el Departamento el 2 de octubre de 2014 y celebrada en la Universidad de Jaén.

Mesa Redonda titulada "Teledetección espacial: presente y futuro" el 12 de noviembre de 2014 en el Salón de Grados del Edf. A-3. Modera el Prof. D. Carlos Pinilla Ruiz (Universidad de Jaén) e intervienen: Prof. Dr. José L. Casanova (LATUV, Universidad de Valladolid), Prof. Dr. Emilio Chuvieco (Universidad de Alcalá de Henares), Prof. Dr. José A. Sobrino (Universidad de Valencia y Presidente de la Asociación Española de Teledetección), Prof. Dr. Pablo Zarco (Instituto de Agricultura Sostenible. Consejo Superior de Investigaciones Científicas).

Ilustración 2. Mesa redonda "Teledetección espacial: presente y futuro".

Conferencia "Sistemas LiDAR para mapeado móvil. Desarrollo de estrategias para el tratamiento de la información" el 12 de noviembre de 2014 en el Salón de Grados del Edf. A-3, impartida por el Prof. Dr. Pedro Arias Sánchez, de la Universidad de Vigo.

Conferencia "Serving society with relevant and reliable information from imagery", el 19 de noviembre de 2014, en el Salón de Grados del Edf. A-3, coincidiendo con la entrega del Premio Internacional Francisco Coello. Impartida por Jon Mills, de la Universidad de Newcastle y miembro de la directiva de la ISPRS.

Ilustración 3. Alumnos y profesores junto al Rector Magnífico de la Universidad de Jaén tras la conferencia impartida por Jon Mills (Univ. de Newcastle) en la celebración del XV Premio Internacional Francisco Coello

Conferencia “Técnicas geomáticas aplicadas a las ciencias ambientales”, el 28 de noviembre de 2014 en el aula 1 del Edf. A-4 (en colaboración con el 25 aniversario de la Facultad de Ciencias), impartida por el Prof. Dr. Ángel M. Felicísimo, de la Universidad de Extremadura.

Ilustración 4. Conferencia impartida por el Prof. D. Ángel Felicísimo, de la Universidad de Extremadura.

Celebración de la Yincana geomática para estudiantes de ESO el 29 de noviembre de 2014.

Ilustración 5. Celebración de la Yincana geomática para estudiantes de ESO

Mesa Redonda titulada “Infraestructuras de Datos Espaciales: retos y tendencias” el 4 de febrero de 2015 en el aula 37 del Edf. A-4. Modera el Prof. D. Francisco J. Ariza López (Universidad de Jaén) e intervienen: D. Antonio Rodríguez Pascual (Instituto Geográfico Nacional), Prof. Dr. Diego López de Ipiña González de Artaza (Universidad de Deusto), Prof. Dr. Francisco López Pellicer (Universidad de Zaragoza), Prof. Dr. Oscar Corcho (Universidad Politécnica de Madrid).

Ilustración 6. Mesa redonda “Infraestructuras de Datos Espaciales: retos y tendencias”

Conferencia "Cartografía colaborativa: OpenStretMap" el 9 de febrero en el Salón de Grados del Edf. A-3, impartida por D. Sergio Sevillano (OpenStreetMap) y D. Juan Ramón Tamayo (OpenStreetMap e Instituto Geográfico Nacional).

Ilustración 7. Conferencia "Cartografía colaborativa: OpenStreetMap"

Conferencia "Cartografía para la navegación: La perspectiva de Here (Nokia) para la cartografía digital en su uso, la captura de datos, el tratamiento, simbología, controles de calidad, productos, y creación de comunidades" el 11 de febrero en el Salón de Grados del Edf. A-3, impartida por D. Pedro Martínez Valenzuela (Here España) y D. Francisco Alcázar (Here España).

Ilustración 8. Conferencia "Cartografía para la navegación: La perspectiva de Here (Nokia) para la cartografía digital en su uso, la captura de datos, el tratamiento, simbología, controles de calidad, productos, y creación de comunidades"

Conferencia "La importancia de la Geodesia en la construcción de los Sistemas de Navegación Espaciales" el 20 de febrero de 2015 en el Salón de Grados del Edf. A-3, impartida por D. Francisco González (European Space Agency).

Ilustración 9. Conferencia "La importancia de la Geodesia en la construcción de los Sistemas de Navegación Espaciales". En el centro, D. Francisco González.

Conferencia "Implantación del ETRS89 en España" el 24 de febrero de 2015 en el Salón de Grados del Edf. A-3, impartida por D. Javier González Matesanz (Instituto Geográfico Nacional).

Ilustración 10. Conferencia "Implantación del ETRS89 en España". A la derecha, D. Javier González Matesanz.

Taller "Building Information Management (BIM)" el 11 y 12 de marzo de 2015 en las aulas 36 y 6 del Edf. A-4. Coordinado por los profesores de la Universidad de Jaén José Manuel Valderrama y Emilio Mata, Participan: D. José Ariza y D. José Antonio Morán (ASIDEK), D. Francisco Merlo y D. ª Eva Cantarero (Bentley).

Ilustración 11. Taller "Building Information Management (BIM)". Intervención de José Antonio Ariza

Conferencia "Las redes de gravimetría absoluta en España (REGA)" el 16 de marzo de 2015 en el aula 6 del Edf. A-4, impartida por D. Eduardo Núñez Maderal (Instituto Geográfico Nacional).

Ilustración 12. Conferencia "Las redes de gravimetría absoluta en España (REGA)". A la derecha D. Eduardo Núñez Maderal.

Conferencia "Google Maps: Información Geoespacial al servicio de las personas" el 24 de marzo de 2015 en el Salón de Grados del Edf. A-3, impartida por D. Ed Parsons (Google)

Ilustración 13. Conferencia "Google Maps: Información Geoespacial al servicio de las personas"

Conferencia "Tecnologías, servicios e información geo-espacial en las Smart Cities", el 9 de abril de 2015 en el Salón de Grados del Edf. A-3, impartida por D. Jacob Rodríguez Rivero (Endesa).

Taller "vehículos aéreos no tripulados (UAV): vuelo y procesamiento de datos", el 16 de abril de 2015 en el laboratorio 371 del Edf. A-3, impartido por los Prof. D. Javier Cardenal Escarcena y D. José Luis Pérez García (Departamento de Ingeniería Cartográfica, geodésica y Fotogrametría de la Universidad de Jaén).

Ilustración 14. Taller "vehículos aéreos no tripulados (UAV): vuelo y procesamiento de datos"

Mesa Redonda titulada "Catastro y Propiedad" el 22 de abril de 2015 en el Salón de Grados del Edf. A-3. Modera el Prof. D. Manuel G. Alcázar Molina (Universidad de Jaén) e intervienen: D. Miguel A. Castilla, D. ª Amalia Velasco, D. Antonio Jiménez, D. Ignacio Durán.

Ilustración 15. Mesa redonda "Catastro y propiedad"

Ilustración 16. Encuentro entre profesores y alumnos como clausura del 25 aniversario de la implantación de los estudios de Topografía y

Encuentro entre profesores y alumnos como clausura del 25 aniversario de la implantación de los estudios de Topografía y Geomática en la Universidad de Jaén, el 9 de mayo de 2015. Incluye la mesa Redonda titulada "Presente y Futuro de la profesión del Ingeniero en Geomática y Topografía" el 9 de mayo de 2015 en el Salón de Grados del Edf. A-3. Intervienen: D. Francisco Alcázar (Here), D. Antonio Cabeza Lopera (OFITEAT), D. Antonio Esteban Hoyas (SACYR), D. Jesús García-Retamero (XYZ Comunicaciones), D. Antonio Luis González Ruiz (Colegio Oficial de Ingenieros Técnicos en Topografía), D. Salvador Ruiz Capiscol (Instituto Geográfico Nacional), D. Agustín Villar Iglesias (Instituto de Estadística y Cartografía de Andalucía), D. Joaquín Zurutuza Juaristi (Aranzadi. ProCarDi).

Geomática en la Universidad de Jaén. Con presencia del Rector Magnífico de la Universidad de Jaén.

Conferencia "Disaster Risk and Emergency management" el 24 de marzo de 2015 en el laboratorio 371 del Edf. A-3, impartida por D. ª Sisi Zlatanova (Technical University Delft).

Estancias en centros de investigación nacionales o extranjeros.

Estancia del 1 de junio al 31 de agosto de 2015 del Prof. D. Antonio M. Ruiz Armenteros en el Departamento de Engenharias, Science and Technology School (ECT), Universida de Tras-os-Montes e Alto Douro (UTAD) (Portugal), dentro del Proyecto subvencionado por el Ministerio de Educación, Cultura y Deporte, en el marco de la convocatoria de "Estancias de movilidad de profesores e investigadores séniores en centros extranjeros de enseñanza superior e investigación, incluido el Programa Salvador de Madariaga 2014, denominado Detección de zonas de subsidencia en la costa sur peninsular española mediante interferometría radar de satélite (Ref. PRX 14/00340)

Estancia de dos meses de la Prof. ª D. ª M. ª Clara de Lacy Pérez de los Cobos en el Politécnico di Milano (Milán, Italia) para la impartición de la asignatura "Tecniche di posizionamento e controllo" (5 créditos) como profesora visitante invitada.

Otros.

La Prof. ª María Isabel Ramos Galán ha dirigido, junto al Prof. del Departamento de Informática D. Francisco R. Feito Higueruela, la tesis doctoral titulada "Avances en Sistemas de información Geográfica y minería de datos para aplicaciones de e-Salud", presentada por D. Juan José Cubillas Mercado dentro del Programa de Doctorado en Tecnologías de la Información y de la Comunicación de la Universidad de Jaén.

El Prof. D. Manuel G. Alcázar Molina ha impulsado la firma del acuerdo de cooperación académico-profesional entre la UJA y la Unión Panamericana de Asociaciones de Valuación (UPAV).

El Prof. D. Manuel G. Alcázar Molina ha impulsado la firma del acuerdo de cooperación académico-profesional entre la UJA y el Instituto de Valuaciones y Peritaciones de Panamá.

El Prof. D. Manuel G. Alcázar Molina ha mantenido participación activa en la Red Panamericana de Catastro y Registro de la Propiedad (OEA).

Personalidades más relevantes que han visitado nuestra Universidad en actividades organizadas por el Departamento.

Durante el curso 2014/2015 se ha celebrado el 25 aniversario de la implantación de los estudios de Topografía y Geomática en la Universidad de Jaén. Han sido muy numerosas las personalidades que han visitado la Universidad de Jaén en actividades organizadas conjuntamente por la Escuela Politécnica Superior de Jaén y el Departamento de Ingeniería Cartográfica, Geodésica y Fotogrametría. Todas ellas han sido mencionadas anteriormente en el apartado de cursos, seminarios y conferencias.

DEPARTAMENTO DE INGENIERIA ELÉCTRICA

Organigrama institucional del Departamento

Director: D. Pedro Gómez Vidal
Secretario: D. Blas Ogayar Fernández
Director/a de Sección Departamental: D. Francisco Jurado Melguizo
Secretaría Administrativa: D. Enrique Garrido Carrillo

Áreas de conocimiento

Ingeniería Eléctrica

Situación del Departamento

Nº de Catedráticos/as de Universidad: 1
Nª de Catedráticos/as de Escuela Universitaria: 0
Nº de Profesores/as Titulares de Universidad: 5
Nª de Profesores/as Titulares de Escuela Universitaria: 3
Nº de resto de Personal Docente e Investigador: 8
Nº Becarios/as de Investigación: 1

Composición del Consejo de Departamento

Nº de doctores: 17
Nº de resto de Personal Docente e Investigador: 9
Nº de estudiantes Nº de estudiantes: 9
Estudiante de Tercer ciclo: 0
Personal de Administración y Servicios: 1

ACTIVIDADES

Pedro Gómez Vidal

Cursos, Seminarios y Conferencias.
Curso: La auditoría energética como herramienta de mejora de la competitividad. Certificación SGE
(UNE-EN ISO 50001: 2011). Del 13 de marzo al 25 de abril de 2015
Impartición de Docencia
UNIVERSIDAD INTERNACIONAL DE ANDALUCIA. UNIA

Andrés López Valdivia

Cursos, Seminarios y Conferencias.
Curso: La auditoría energética como herramienta de mejora de la competitividad. Certificación SGE
(UNE-EN ISO 50001: 2011). Del 13 de marzo al 25 de abril de 2015
Impartición de Docencia
UNIVERSIDAD INTERNACIONAL DE ANDALUCIA. UNIA

Blas Ogayar Fernández

Cursos, Seminarios y Conferencias.
Curso: La auditoría energética como herramienta de mejora de la competitividad. Certificación SGE
(UNE-EN ISO 50001: 2011). Del 13 de marzo al 25 de abril de 2015
Dirección-Impartición de Docencia
UNIVERSIDAD INTERNACIONAL DE ANDALUCIA. UNIA
Otros.

Visita a las instalaciones de la central Hidroeléctrica Cerrada de Utrero. Abril 2015
Visita Técnica a la central minihidráulica del embalse de los Bermejales. Mayo 2015.
Alumnos del grado de Ingeniería Eléctrica: Centrales eléctricas II y Recursos Hidroeléctricos.

María de los Ángeles Medina Quesada

Estancias en centros de investigación nacionales o extranjeros.

University of Ljubljana
Fecha de inicio y fin de la estancia: 30-3-2015 a 3-4-2015
País: Eslovenia

Otros.

Visita el 27/08/2015 de Shima Ohara y Kazuyuki Hanagata profesores de la Universidad de Shizuoka (Japón)

Visita PROYECTO UNIVER Campus Las Lagunillas Fecha: 04/11/2014
Alumnos de Generación de energía eléctrica con energías renovables y Electric Generation with Renewable Energies

Visita Planta solar fotovoltaica "Los olivares". Fecha: 20/11/2014
Alumnos de Generación de energía eléctrica con energías renovables y Electric Generation with Renewable Energies

Visita "Central Hidroeléctrica de Mengíbar" Mengíbar (Jaén) y Planta de Biomasa en GEOLIT
Fecha: 10/12/2014
Alumnos de Generación de energía eléctrica con energías renovables y Electric Generation with Renewable Energies

Visita: Plataforma Solar Almeriense (Almería)
Fecha: 18/12/2014
Alumnos de Generación de energía eléctrica con energías renovables y Electric Generation with Renewable Energies

Visita a la subestación eléctrica GUADAME MENGIBAR. 17/04/2015
Alumnos de Tecnología eléctrica de la titulación de Grado en ingeniería en organización Industrial

Francisco Jurado Melguizo

Otros.

Miembro del Comité Científico de la Revista Iberoamericana de Tecnologías del Aprendizaje del IEEE (RITA)

Estancia predoctoral. Mohamed Ebeed Hussein. Universidad de Aswan 4 meses

María De los Ángeles Verdejo Espinosa

Cursos, Seminarios y Conferencias.

TALLER DE INGENIERÍA PARA NIÑOS Y NIÑAS. EPS DE LINARES. 26-03-15
Impartición del taller

SEMANA DE LA CIENCIA. EPS LINARES. 3-15 NOVIEMBRE 2015
Impartición de conferencia

ESCUELA DE LA CIENCIA UJA. Taller ¿Quieres ser ingenier@?
Impartición de charla divulgativa: "Ingeniería y ciencia mueven mi mundo "

NOCHE DE LOS INVESTIGADORES. TALLER: IMANES, ENERGÍA INVIBLE
Coordinadora

CONFERENCIA EN IES "EL VALLE" DE JAEN. Mujeres científicas. Ciencia en femenino. 10-03-15

SEMINARIO TALLER: La ingeniería y la ciencia mueven mi mundo. 10-06-15

PROYECTO INGENIA: VISUALIZACIÓN DE LA MUJER EN CIENCIA E INGENIERÍA. CICLO DE CONFERENCIAS Y SEMINARIOS.
Coordinación.

JORNADA TÉCNICA: EFICIENCIA ENERGÉTICA EN INSTALACIONES ELÉCTRICAS. 10-11-15
Coordinadora

DEPARTAMENTO DE INGENIERÍA MECÁNICA Y MINERA

Organigrama institucional:

Director/a: Fernando A. Cruz Peragón
Secretario/a: Rafael López García
Director/a de Sección Departamental: Fco. José Pérez Latorre
Secretaría Administrativa: José Mª Espinosa Moreno

Áreas de conocimiento

Explotación de Minas
Ingeniería Mecánica
Máquinas y Motores Térmicos
Mecánica de Fluidos
Mecánica de Medios Continuos y Teoría de Estructuras
Prospección e Investigación Minera

Situación del Departamento

Nº de Catedráticos/as de Universidad: 1
Nª de Catedráticos/as de Escuela Universitaria: 0
Nº de Profesores/as Titulares de Universidad: 9
Nª de Profesores/as Titulares de Escuela Universitaria: 2

Composición del Consejo de Departamento

Nº de doctores: 25
Nº de resto de Personal Docente e Investigador: 7
Nº de estudiantes: 6
Estudiante de Tercer ciclo:
Personal de Administración y Servicios: 1

CURSOS, SEMINARIOS Y CONFERENCIAS

Felipe Sese, Luis Antonio

- José Manuel Vasco Olmo; Luis Felipe Sesé; Elías López Alba; Francisco Alberto Díaz Garrido. "PROJECTS ON MODELLING AND ANALYSIS OF REAL COMPONENTS AS TEACHING METHODOLOGY IN MECHANICAL ENGINEERING DEGREE".
  En: ICERI2015 Proceedings. pp. 1475 -1484.
  Nombre del congreso: 8th International Conference of Education, Research and Innovation
  Tipo evento: Congreso Ámbito del congreso: Internacional no UE
  Ciudad de realización: SEVILLA,
  Fecha de realización: 2015
  16/11/2015.
  ISBN 978-84-608-2657-6

- Elías López Alba; Luis Felipe Sesé; Almazán-lázaro, Juan Antonio; José Manuel Vasco Olmo; Francisco Alberto Díaz Garrido. "TEACHING METHODOLOGY TO STUDY AND MANUFACTURE COMPOSITE MATERIALS AND THEIR USE IN THE INDUSTRY".
  En: ICERI2015 Proceedings. pp. 7874 - 7881. 16/11/2015. ISBN 978-84-608-2657-6
  Nombre del congreso: 8th International Conference of Education, Research and Innovation
  Tipo evento: Congreso Ámbito del congreso: Internacional no UE
  Ciudad de realización: SEVILLA,
  Fecha de realización: 2015

- Siegmann, Philip; Luis Felipe Sesé; Francisco Alberto Díaz Garrido; Piñeiro-ave, José. "An automated calibration system that combines fringe projection and 2D digital image correlation".
  En: SPIE Proceedings. 9628, pp. 9628-53. 07/09/2015.
  Nombre del congreso: SPIE Optical Systems Design 2015
  Tipo evento: Congreso
  Ciudad de realización: Alemania (Jena)

López García, Rafael

- Impartición de la asignatura Eficiencia Energética (4 horas) en el curso de Sostenibilidad y Eficiencia Energética, dentro del Programa Universitario de Mayores 2014-2015.

Martínez Villén, Julián

- XVII CURSO DE GEOTECNICA APLICADA
  Fecha: 15, 16 y 17 de abril de 2015
  Organizado: Departamento de Ingeniería Mecánica y Minera. EPS de Linares. Universidad de Jaén
  Coordinador: Julián Martínez López

- VII SEMINARIO DE PREVENCIÓN DE RIESGOS LABORALES EN PLANTAS DE TRATAMIENTO DE ÁRIDOS, MINERALES Y ROCAS
  Fecha: 27 de abril de 2015
  Organizado: Departamento de Ingeniería Mecánica y Minera. EPS de Linares. Universidad de Jaén
  Dirección: Julián Martínez López

  10 th ICARD IMWA2015
  Lugar: Santiago de Chile (Chile)
  Fecha: 21 al 24 de abril de 2015
  Poster: Use of oxygen sensors and TDR probes for in situ monitoring of tailings impoundments (Jaen, Spain)
  Autores: Mª. Carmen Hidalgo, Diego Rojas, Claus Kohfahl, Javier Rey, Julián Martínez, Mª. José de la Torre, José Benavente.

- 10 th ICARD IMWA2015
  Lugar: Santiago de Chile (Chile)
  Fecha: 21 al 24 de abril de 2015
  Poster: Characterizing abandoned mining dams by geophysical methods (ERI) and sounding: La Carolina District (Southern Spain)
  Autores: Julián Martínez, Javier Rey, Carmen Hidalgo, Jesús Garrido, Diego Rojas

- 10 th ICARD IMWA2015
  Lugar: Santiago de Chile (Chile)
  Fecha: 21 al 24 de abril de 2015
  Poster: Electrical resistivity imaging in abandoned mining dams: the influence of measurement conditions (La Carolina District, Southern Spain)
  Autores: Javier Rey, Julián Martínez, Carmen Hidalgo, Jesús Garrido, Diego Rojas, Claus Kohfahl, José Benavente

- X CONGRESO IBÉRICO DE GEOQUÍMICA
  Lugar: Lisboa (Portugal)
  Fecha: 19 al 23 de octubre de 2015
  Ponencia: Caracterización de suelos contaminados mediante el método horizontal de dinamólis capilar
  Autores: Montserrat Trío, Juan F. Llamas, Julián Martínez

- SIAGA
  Lugar: Málaga (España)
  Fecha: 4, 5 y 6 de noviembre de 2015
  Poster: Dispersión de elementos traza en sedimentos fluviales del distrito minero de Linares
  Autores: Unai Cortada, Javier Rey, Julián Martínez, Carmen Hidalgo

Suárez Guerra, Fernando

- 9th European Solid Mechanics Conference
  Fechas: 6-10 de Julio de 2015
  Lugar: Madrid
  Organizado por: European Mechanics Society
  Aportación como ponente: 'Study on nonlocal damage localisation under pure bending'
  Autores: F. Suárez and M. Jirásek

José Manuel Palomar Carnicero

- Coordinador del curso “Sostenibilidad y Eficiencia Energética” (20 horas) dentro del marco del programa universitario de Mayores de la Universidad de Jaén.

- Impartición del tema tecnologías térmicas (4 horas) en el curso de sostenibilidad y Eficiencia Energética dentro del programa Universitario de Mayores de la Universidad de Jaén

Fernando Cruz Peragón

- Impartición del tema Gestión Energética (4 horas) en el curso de Sostenibilidad y Eficiencia Energética dentro del programa Universitario de Mayores de la Universidad de Jaén

Bohórquez Rodríguez de Medina, Patricio:

- Conferencia. Morphodynamic instability in a novel Saint-Venant-Exner model for bedload transport. Advances in Numerical Modelling of Hydrodynamics workshop. The University of Sheffield. 24-25 Marzo 2015.
- Conferencia. Floods in the Guadalquivir River (Southern Spain). River Flow 2014. Lausanne, Switzerland. Septiembre 2014.
- Seminario. Hydraulic models for sand (Guadalquivir, Spain) and gravel bed (The Navisence, Swiss Alps) rivers: from Saint-Venant to kinematic models. Workshop on Mathematical Modelling and Simulation of Sediment transport. Instituto de Matemáticas de la UNiversidad de Sevilla IMUS. 9 Octubre 2014. https://www.imus.us.es/es/actividad/1436

Bolaños Jiménez, María Rocío:

- Seminario. Instituto de Mecánica de Fluidos y Aerodinámica de la Bundeswehr Universität. Munich, Alemania. 19/03/2015. Seminar: Dynamics of bubble formation in different configurations.
- Participación con ponencia en el congreso internacional "1oth European Fluid Mechanics Conference-EFMC10" celebrado en Copenhague, Dinamarca. Fecha: 14-18 Septiembre 2014. Ponencia titulada "Effect of the injector geometry and the operation conditions on the bubble formation in a planar shape air-water coflow configuration".

Cano Lozano, José Carlos

- Participación con ponencia en el congreso internacional "American Physical Society (APS), 67th DFD Meeting" celebrado en San Francisco, EEUU. Fecha: 20-22 Noviembre 2014. Ponencia titulada "Linear stability of the wake and path of a rising bubble with a realistic shape."

Gutiérrez Montes, Cándido

- Participación con la presentación de un poster en el "10th International ERCOFTAC Symposium on Engineering Turbulence Modelling and Measurementes-ETMM10" celebrado en Marbella, Málaga. Fecha: 17-19 Septiembre 2014. Poster titulado "Mechanism to reduce the drag based on a multi-cavity at the afterbody".
- Participación con ponencia en el congreso internacional "American Physical Society (APS), 67th DFD Meeting" celebrado en San Francisco, EEUU. Fecha: 20-22 Noviembre 2014. Ponencia titulada "Bubble formation dynamics in a planar co-flow configuration: Influence of geometric and operating conditions".
- Participación con ponencia en el congreso internacional 10th International Conference on Heat Transfer, Fluid Mechanics and Thermodynamics (10th HEFAT) celebrado en Orlando, EEUU. Fecha: 14-16 Julio 2014. Ponencia titulada "An experimental and numerical study of the smoke ventilation in atrium fires under dynamic ventilation performance."

Luque Escamilla, Pedro Luis

- Participación con ponencia en el congreso internacional "Extragalactic Jets from Every Angle" celebrado en las islas Galápagos (Ecuador) en Septiembre de 2014.
- Conferencia y observación pública del Sol en diferentes colegios de la provincia a lo largo del curso 2014-2015.
- Conferencia y observación pública del Sol en la Semana de la Ciencia organizada por la Universidad de Jaén en noviembre de 2014.
- Impartición de cuatro clases de dos horas cada una dentro del curso "Grandes Campos del Saber: Astronomía" del Programa Universitario de Mayores 2014-1015.

Martínez Bazán, Jesús Carlos

- Participación con ponencia en el congreso internacional "American Physical Society (APS), 67th DFD Meeting" celebrado en San Francisco, EEUU. Fecha: 20-22 Noviembre 2014. Ponencia titulada "Stability of the laminar wake behind spinning axisymmetric bluff bodies: sensitivity and control".

- Seminario impartido en la Universidad de California en San Diego (EEUU) en Julio del 2014 con el título "Dynamics of bubble formation in cylindrical and planar geometries".

Pérez Latorre, Francisco José

- Participación con ponencia en el congreso nacional "XXXIII Congreso nacional de Riegos" celebrado Valencia en junio 2015.
- Participación en Mesa redonda "El papel del agua en la Sierra de Segura desde diferentes miradas". 22 de enero de 2015. Organizado por GDR Sierra Segura.

ESTANCIAS EN CENTROS DE INVESTIGACIÓN NACIONALES O EXTRANJEROS

Dorado Vicente, Rubén

- Estancia en centro de investigación.
  Centro: Mechanical Engineering Department, Embry Riddle Aeronautical University
  Lugar: Daytona Beach, Florida USA
  Fechas: 15/5/2015 a 16/6/2015 Duración: 30 días
  Beca: Programa Atlantis

Eloísa Torres Jiménez

- Estancia en el Department of Electrical Engineering and Computer Science – Computer Science Division, University of Central Florida (USA).
  Descripción: investigación sobre sistemas educativos en el campo de la ingeniería. Desde el 15 de mayo de 2015 hasta el 15 de junio de 2015.

Felipe Sese, Luis Antonio

- Entidad de realización: Universidad de Alcalá 2015. Mejora de calibración de FP+2DDIC
  Ciudad: ALCALÁ DE HENARES,
  Fecha inicio: 01/07/2015 Duración: 30 días
  Tareas contrastables: Estancia en Universidad de Alcalá 2015. Mejora de calibración de FP+2DDIC.
  ALCALÁ DE HENARES
  Capac. adq. desarrolladas: Mejora del proceso de calibración de FP+2D-DIC
  Estudio de filtrados tipoWavelet para imágenes de patrones de Franjas
  Aplicación del nuevo método de calibración.

López García, Rafael

- Universidad Politécnica de Madrid.
  División de Máquinas. Departamento de Ingeniería Mecánica
  Del 22/02/2015 al 01/03/2015

Bohórquez Rodríguez de Medina, Patricio:

- Estancia en Escuela Politécnica Federal de Lausanne, Suiza. De 15/7/2014 a 15/8/2014. Objetivo: Desarrollo de código numérico y modelos estocásticos para el transporte de sedimentos.

Bolaños Jiménez, María Rocío:

- Estancia en el Instituto de Mecánica de Fluidos y Aerodinámica de la Bundeswehr Universität. Munich, Alemania. De 01/03/2015 a 31/08/2015. Financiación: Beca de Movilidad para Jóvenes Doctores José Castillejo (Ministerio de Educación, Cultura y Deporte). Objetivo: Caracterización hidrodinámica de cavitación controlada mediante dispositivos microfluídicos

Cano Lozano, José Carlos

- Estancia en el Instituto de Mecánica de Fluidos de Toulouse, Francia. Duración: Abril 2015-Julio 2015. Objetivo: Ascenso de burbujas y análisis de estabilidad.

Luque Escamilla, Pedro Luis

- Estancia como profesor invitado en la Universidad de La Plata (Argentina) impartiendo la asignatura "Introducción a la reducción de datos Fermi" dentro del programa de doctorado de Astrofísica del citado centro. Junio 2015.

Martínez Bazán, Jesús Carlos

- Estancia como profesor visitante en la Universidad de California en San Diego (EEUU) desde el 24 de Julio al 14 de Septiembre del 2014. Objetivo: Caracterización del movimiento de ascensión de burbujas y descripción experimental de la ingestión de burbujas en resaltos hidráulicos, similares a los generados en las estelas de barcos. Ayuda reciba por el Plan Propio de Investigación de la Universidad de Jaén.

García Collado, Alberto:

- Estancia en Universidad de Coímbra, Portugal. De 03/8/2015 a 24/8/2015.

OTROS

Civanto Redruello, Antonio

- Visita a las instalaciones de Empresa Carbonífera del Sur, ENCASUR, S.A." con los alumnos de 3º de Ingeniería de Grado en Recursos Energéticos, Tecnologías Mineras y de Civil el día 15 de mayo de 2015 en la ciudad de Puertollano (Ciudad Real), y también se visitó el Museo Minero de la ciudad.

Dorado Vicente, Rubén

- Dirección de la tesis doctoral
  Título: "Aplicación de Técnicas Geométricas a la Mejora de procesos de Mecanizado"
  Fecha de Lectura: 21/07/2015
  Lugar: Universidad de Jaén
  Autor: Pablo Eduardo Romero Carrillo
  Director de Tesis: Rubén Dorado Vicente

- Participación en comisión de tesis.
  Título: "Caracterización de daños por contacto/impacto mediante Correlación Digital de Imágenes 3D y posibles aplicaciones industriales (Contact/impact damage characterization using 3D Digital Image Correlation for industrial applications)"
  Fecha de Lectura: 25/02/2015
  Lugar: Universidad de Jaén
  Autor: Elías López Alba
  Director de Tesis: Francisco Díaz Garrido

López García, Rafael

- Convenio Marco de Colaboración entre la Universidad de Jaén y la Asociación Española de Ingeniería Mecánica
  Fecha 02/02/2015

- Creación de la Grupo de Trabajo/Comisión de "Historia de la Ingeniería Mecánica y de las Máquinas y Mecanismos (Him3)" de la Asociación Española de Ingeniería Mecánica, cuya Secretaria estará en el Departamento de Ingeniería Mecánica y Minera y como Secretario el profesor Rafael López García.

- Visita a la fábrica de la Empresa CIAT, en la ciudad de Montilla (Córdoba), con los alumnos del Máster de Sostenibilidad y Eficiencia Energética en la Edificación y en la Industria, el día 9 de Enero de 2015.

- Participación como Secretario en Comisión de tesis: "Aplicación de Técnicas Geométricas a la Mejora de procesos de Mecanizado"". Realizada por Pablo Eduardo Romero Carrillo y dirigida por los doctores Rubén Dorado Vicente. Universidad de Jaén 21-07-2015.

- Miembro de Tribunal de Tesis
  Título: "Aplicación de Técnicas Geométricas a la Mejora de procesos de Mecanizado"
  Fecha de Lectura: 21/07/2015
  Lugar: Universidad de Jaén
  Autor: Pablo Eduardo Romero Carrillo
  Director de Tesis: Rubén Dorado Vicente

Eloísa Torres Jiménez

- Participación como Secretaria en Comisión de tesis: Estudio y análisis de la cinética de secado de subproductos de almazara para su aplicación a secaderos

rotativos". Realizada por Francisco Javier Gómez de la Cruz y dirigida por los doctores Fernando A. Cruz Peragón y José Manuel Palomar Carnicero. Universidad de Jaén 25-06-2015.

Fernando Cruz Peragón

- Participación como Secretario en Comisión de tesis: "Modelado y optimización del proceso de producción y uso de biodiesel". Realizada por Antonio Alcántara y Carmona y dirigida por los doctores María del Pilar Dorado Pérez y Francisco Jesús López Giménez. Universidad de Córdoba 17-10-2014.

- Dirección de Tesis Doctoral: "Estudio y análisis de la cinética de secado de subproductos de almazara para su aplicación a secaderos rotativos". Realizada por Francisco Javier Gómez de la Cruz con fecha de lectura 25-06-2015, obteniendo la calificación de Sobresaliente cum laude, por la Universidad de Jaén. Directores de Tesis: Fernando A. Cruz Peragón y José Manuel Palomar Carnicero

José Manuel Palomar Carnicero

- Participación como Vocal 1º en Comisión de tesis: "Modelado y optimización del proceso de producción y uso de biodiesel". Realizada por Antonio Alcántara y Carmona y dirigida por los doctores María del Pilar Dorado Pérez y Francisco Jesús López Giménez. Universidad de Córdoba 17-10-2014.

- Dirección de Tesis Doctoral: "Estudio y análisis de la cinética de secado de subproductos de almazara para su aplicación a secaderos rotativos". Realizada por Francisco Javier Gómez de la Cruz con fecha de lectura 25-06-2015, obteniendo la calificación de Sobresaliente cum laude, por la Universidad de Jaén. Directores de Tesis: Fernando A. Cruz Peragón y José Manuel Palomar Carnicero

- Participación como Vocal 1º en Comisión de tesis: "Estudio de la eficiencia energética en edificios municipales comparando herramientas de simulación con medidas experimentales". Realizada por Daniel Quesada Sánchez y dirigida por los doctores Francisco Javier Rey Martinez y Eloy Velasco Gómez. Universidad de Valladolid 22-07-2015.

- Participación como Vocal 2º en Comisión de tesis: "Análisis comparativo de la eficiencia energética en edificios existentes con diferentes herramientas de simulación energética". Realizada por Antonio Gavilán Casal y dirigida por los doctores Francisco Javier Rey Martinez y Eloy Velasco Gómez. Universidad de Valladolid 14-12-2015.

- Miembro del Consejo de redacción de la Revista DYNA Ingeniería e Industria, con sede en Bilbao y que está indexada en el JCR.

Bohórquez Rodríguez de Medina, Patricio

- Miembro de tribunal de tesis doctoral: "Efficient explicit finite volume schemes for the shallow water equations with solute transport" de Mario Morales Hernández, 27/06/2015. Universidad de Zaragoza.

Bolaños Jiménez, María Rocío:

- Secretaria del Tribunal de la Tesis Doctoral de José Carlos Lozano. Título: Bubble formation and rising dynamics analyses. Noviembre 2015.

Luque Escamilla, Pedro Luis

- Miembro activo del consorcio internacional CTA (Cherenkov Telescope Array).

Martínez Bazán, Jesús Carlos

- Miembro de la comisión de evaluación de las ayudas Ramón y Cajal del Ministerio de Economía y Competitividad. Convocatoria 2014. Mayo del 2015.

- Miembro de la comisión de evaluación de las ayudas Juan de la Cierva del Ministerio de Economía y Competitividad. Convocatoria 2014. Mayo del 2015.

- Presidente del tribunal de tesis doctoral: "An experimental and numerical study of the smoke layer growth and movement within large-volume sopaces: Atrium fires" de Pablo Ayala Santamaría, Junio 2015. Universidad Pontificia Comillas de Madrid.

- Presidente del tribunal de tesis doctoral: "Comportamiento de fluidos no newtonianos en intercambiadores de calor tubulares con rascador alternativo" de Damián Crespí LLorens, Mayo 2015. Universidad Politécnica de Cartagena.

- Presidente del tribunal de tesis doctoral: "Técnicas experimentales y numéricas aplicadas a sistemas de climatización mediante difusión de aire y suelo frío" de Alberto Fernández Gutiérrez, Noviembre 2014. Universidad Málaga.

- Miembro del Comité organizador del 10th International ERCOFTAC Symposium on Engineering Turbulence Modelling and Measurementes-ETMM10" celebrado en Marbella, Málaga. Fecha: 17-19 Septiembre 2014.

- Vicerrector de Tecnologías de la Información y la Comunicación de la Universidad de Jaén hasta el 24 de Abril del 2015.

Pérez Latorre, Francisco José

- Secretario del tribunal de los Premios Extraordinarios de Doctorado, en la rama de ingeniería y tecnología de los años 2007-08, 2008-09, 2009-10, 2010-11, y 2011- feb 2012 de la Universidad de Jaén.

PERSONALIDADES RELEVANTES QUE HAN VISITADO NUESTRA UNIVERSIDAD

Nombre D. Ángel Rodríguez Solo
Cargo: Ingeniero de Minas
Organismo:Director General. INSITU TESTING
Motivo: XVII CURSO DE GEOTÉCNICA APLICADA

Nombre:D. Manuel Torres Criado
Cargo: Ingeniero Técnico de Minas
Organismo: Jefe de Operaciones de Ensayos. IN SITU TESTING
Motivo: XVII CURSO DE GEOTÉCNICA APLICADA

Nombre: D. Marcelo Devincenzi Fabetti
Cargo: Licenciado en Ciencias Geológicas
Organismo: Director. IGEOTEST
Motivo: XVII CURSO DE GEOTÉCNICA APLICADA

Nombre: D. Javier Mata Garrido
Cargo: Licenciado en Ciencias Geológicas
Organismo: Director Técnico. GEOMAGA
Motivo: XVII CURSO DE GEOTÉCNICA APLICADA

Nombre: D. Juan Manuel Galdón Requena
Cargo: Ingeniero Técnico de Minas. Máster en Seguridad Industrial
Organismo: Director de Organización. INSTITUTO DE INNOVACIÓN, CIENCIA Y EMPRESA (INICIE)
Motivo: XVII CURSO DE GEOTÉCNICA APLICADA

Nombre: Dª. Paz Navarro Gancedo Rodríguez
Cargo: Ingeniero de Caminos, Canales y Puertos
Organismo: Dpto. Obras Subterráneas. DARAGADOS
Motivo: XVII CURSO DE GEOTÉCNICA APLICADA

Nombre: Dª. Carmen Fernández Riera
Cargo: Licenciada en Ciencias Geológicas
Organismo: Dpto. Obras Subterráneas. DRAGADOS
Motivo: XVII CURSO DE GEOTÉCNICA APLICADA

Nombre: D. Manuel Plaza García
Cargo: Ingeniero Técnico de Minas. Ingeniero Industrial
Organismo: Director Técnico. GEOTERMIA PILOSUR
Motivo: XVII CURSO DE GEOTÉCNICA APLICADA

Nombre: D. José Luis Arcos Álvarez
Cargo: Ingeniero de Caminos, Canales y Puertos
Organismo: Director de Desarrollo I+D+I. GRUPO RODIO KRONSA
Motivo: XVII CURSO DE GEOTÉCNICA APLICADA

Nombre: D. José Luis Fernández Salso
Cargo: Ingeniero de Caminos, Canales y Puertos
Organismo: Director General GEOTECNIA ESTRUCTURAL
Motivo: XVII CURSO DE GEOTÉCNICA APLICADA

Nombre: D. José Candela González
Cargo: Dr. Ingeniero de Caminos, Canales y Puertos
Organismo: Director de Contratación. GRUPO TERRATEST
Motivo: XVII CURSO DE GEOTÉCNICA APLICADA

Nombre: D. Jesús Medina Tirado
Cargo: Licenciado en Ciencias Geológicas.
Organismo: Director de Producción. TERRABAUER
Motivo: XVII CURSO DE GEOTÉCNICA APLICADA

Nombre: D. Laureano Cornejo Álvarez
Cargo: Ingeniero de Minas
Organismo: Ex Presidente de GEOCONSUL
Motivo: XVII CURSO DE GEOTÉCNICA APLICADA

Nombre: D. José María Echave Rasines
Cargo: Ingeniero de Caminos, Canales y Puertos
Organismo: Ex Director General de TERRATEST-TERRABUAER
Ex Presidente de AETESS
Motivo: XVII CURSO DE GEOTÉCNICA APLICADA

Nombre: D. José Luis Molina Carmona
Cargo: Ingeniero Técnico de Minas
Organismo: Técnico Superior de Prevención en la Sociedad de Prevención de Fraternidad-Muprespa S.L.U.
Motivo: VII SEMINARIO DE PREVENCIÓN DE RIESGOS LABORALES EN PLANTAS DE TRATAMIENTO DE ÁRIDOS, MINERALES Y ROCAS

Nombre: Emilio Bautista Paz
Cargo: Catedrático Emérito
Organismo: Universidad Politécnica de Madrid
Motivo: Secretaría de Historia de la Ingeniería Mecánica y de las Máquinas y Mecanismos

Nombre: Domingo Moreno Mendoza
Cargo: Senior Sales Manager
Organismo: CARANDINI
Motivo: Máster en Sostenibilidad y Eficiencia Energética en la Edificación y en la Industria.

Nombre: Salvador Osorio
Cargo: Market Manager Sanidad e Industria
Organismo: CIATESA
Motivo: Máster en Sostenibilidad y Eficiencia Energética en la Edificación y en la Industria.

Nombre: Fernando López Murube
Cargo: Departamento Técnico
Organismo: IMVENTA INGENIEROS
Motivo: Máster en Sostenibilidad y Eficiencia Energética en la Edificación y en la Industria.

Nombre: Juan Francisco García Martín
Cargo: Investigador
Organismo: Instituto de la Grasa (CSIC)
Motivo: MÁSTER UNIVERSITARIO EN SOSTENIBILIDAD Y EFICIENCIA ENERGÉTICA EN LOS EDIFICIOS Y EN LA INDUSTRIA

Nombre: Marcelo Izquierdo Millán
Cargo: Investigador
Organismo: Instituto Eduardo Torroja (CSIC)
Motivo: MÁSTER UNIVERSITARIO EN SOSTENIBILIDAD Y EFICIENCIA ENERGÉTICA EN LOS EDIFICIOS Y EN LA INDUSTRIA

Nombre: Antonio Bueno Pérez
Cargo: Jefe Planta Sacyr Industrial, S.L. Energía
Empresa: Sacyr Industrial, S.L.

Motivo: MÁSTER UNIVERSITARIO EN SOSTENIBILIDAD Y EFICIENCIA ENERGÉTICA EN LOS EDIFICIOS Y EN LA INDUSTRIA

Nombre: César Ballesta Lupión
Cargo: Gerente
Empresa: INSEL ENERGY, S.L.
Motivo: MÁSTER UNIVERSITARIO EN SOSTENIBILIDAD Y EFICIENCIA ENERGÉTICA EN LOS EDIFICIOS Y EN LA INDUSTRIA

Nombre: D. Ramón Abella Montserrat
Cargo: Colaborador Honorario adscrito al Departamento de Ingeniería Energética y Mecánica de Fluidos (Centrales Hidroeléctricas) en la Escuela Técnica Superior de Ingenieros de Sevilla
Organismo: Universidad de Sevilla
Motivo: Formación complementaria de asignaturas del Área de Mecánica de Fluidos

Empresas colaboradoras con el Departamento.

Empresa: AVL LIST GmbH. Hans List Platz 1 A- 8020 Graz (Austria)
Convenio: University Partnership Program. AGREEMENT FOR THE SUPPLY OF A LICENCE FOR AVL COMPUTER SOTWARE AND ASSOCIATED SERVICES
Tipo de colaboración: Licencia gratuita de software para simulación de sistemas de inyección (Simulation Software AVL BOOST).

DEPARTAMENTO INGENIERÍA QUÍMICA, AMBIENTAL Y DE LOS MATERIALES

Organigrama institucional del Departamento

Director/a: Lourdes Martínez Cartas
Secretario/a: Soledad Mateo Quero
Director/a de Sección Departamental: Manuel Moya Vilar
Secretaría Administrativa: José Manuel Martín Sillero

Áreas de conocimiento

Ingeniería Química
Ciencia de los Materiales e Ingeniería Metalúrgica
Tecnologías del Medioambiente

Situación del Departamento

Nº de Catedráticos/as de Universidad: 2
Nª de Catedráticos/as de Escuela Universitaria: 1
Nº de Profesores/as Titulares de Universidad: 14
Nª de Profesores/as Titulares de Escuela Universitaria: 3

Composición del Consejo de Departamento

Nº de doctores: 24
Nº de resto de Personal Docente e Investigador: 2
Nº de estudiantes Nº de estudiantes: 10
Estudiante de Tercer ciclo: 1
Personal de Administración y Servicios: 1

ACTIVIDADES

El Departamento deberá enviar los datos relacionados a las actividades que a continuación se detallan, y ordenados igualmente por profesores docentes e investigadores del Departamento y no por Áreas de conocimiento, siguiendo el formato indicado anteriormente.

Cursos, Seminarios y Conferencias.

Especificar la labor desempeñada por el Docente e Investigador, si se trata de Dirección Cursos, Seminarios, o la impartición de Ponencias o Conferencias, así como cualquier otro tipo de intervención, distinguiéndolas claramente entre actividades organizadas por la propia Universidad de Jaén u organizadas por otras instituciones u organismos nacionales o internacionales.

Estancias en centros de investigación nacionales o extranjeros.

- **Cristóbal Cara Corpas**:
  Estancia de investigación en el Instituto de Tecnología Química de Valencia (ITQ-UPV).
  Del 1 de julio de 2015 al 31 de agosto de 2015.

- **Encarnación Ruiz Ramos**
  Estancia de investigación en el Instituto de Tecnología Química de Valencia (ITQ-UPV).
  Del 1 de julio de 2015 al 31 de agosto de 2015.

Otros.

Referente a direcciones de Tesis doctorales, participación en comisiones de tesis, comisiones de habilitación, dirección de revistas especializadas, etc.

- **Cristóbal Cara Corpas**
  Dirección de tesis doctoral: "Aprovechamiento integral de la paja de colza mediante fraccionamiento de sus componentes"
  Autor: JUAN CARLOS LÓPEZ LINARES
  Fecha de lectura: 8 mayo 2015

Universidad de Jaén

- **Dolores Eliche Quesada**

Secretaria del Tribunal de lectura de la Tesis "CARACTERIZACIÓN DE NANOCOMPOSITES POLIAMIDA 66/SEPIOLITA Y SU COMPORTAMIENTO TRAS LA DEGRADACIÓN" defendida por D. ª Cristina Fernández Barranco el 18 de Febrero de 2015 en la Universidad de Jaén.

Vocal del Tribunal de lectura de la Tesis "RECICLADO DE RESIDUOS EN LA PRODUCCIÓN DEMATERIALES VÍTREOS PARA SU APLICACIÓN EN LA FABRICACIÓN DE CEMENTO" defendida por Dª Mónica Rodríguez Galán el 26 de Junio de 2015 en la Universidad de Sevilla.

Vocal del Tribunal de lectura de la Tesis "APLICACIÓN DE LA TECNOLOGÍA DE INTERCAMBIOIÓNICO A LA DEPURACIÓN DE AGUAS RESIDUALES DE LA INDUSTRIA OLEÍCOLA" defendida por Maria Dolores Víctor Ortega el 30 de Octubre de 2015 en la Universidad de Granada

Vocal del Tribunal de lectura de la Tesis "DESARROLLO Y CARACTERIZACIÓN EXPERIMENTAL DE UN SISTEMA DE MEDIDA DE PARTÍCULAS CONDENSABLES DE GASES DE COMBUSTIÓN" defendida por Mercedes Cano Palacios el 16 de Noviembre de 2015 en la Universidad de Sevilla.

- **Lourdes Martínez Cartas**

Secretaria del Tribunal de Tesis Doctoral: "Tratamientos a presión e hidrólisis del hueso de aceituna. Fermentación con *Pachysolen tannophilus*" defendida por Marwa Saleh el 6 de marzo de 2014 en la Universidad de Jaén.

Secretaria del Tribunal de Tesis Doctoral: "Validación y uso de espectroscopia de infrarrojo cercano (NIRS) para el estudio de la alimentación de ciervo (*Cervus elaphus hispanicus*) y gamo (*Dama dama*) en ecosistemas mediterráneos" defendida por Maria Sierra Tellado Ruiz el 24 de Julio de 2015 en la Universidad de Jaén

- **Inmaculada Romero Pulido**

Dirección de tesis doctoral: "Aprovechamiento integral de la paja de colza mediante fraccionamiento de sus componentes"
Autor: JUAN CARLOS LÓPEZ LINARES
Fecha de lectura: 8 mayo 2015
Universidad de Jaén

- **Encarnación Ruiz Ramos**

Vocal del tribunal de la tesis doctoral presentada por Dª Patricia Maria Azevedo Moniz, con el título: "Procesos de fracionamento de resíduos agroindustriais para obtenção de hemiceluloses e lenhina de elevada qualidade para aproveitamento integrado no âmbito de uma biorrefinaria". Instituto Superior de Agronomía. Universidad de Lisboa. Lisboa, 18 de diciembre de 2014.

Secretaria del tribunal de la tesis doctoral presentada por Dª Fátima Rubio Senent, con el título: "Recuperación de compuestos bioactivos a partir de subproductos del aceite de oliva". Universidad de Sevilla. Sevilla, 11 de febrero de 2015.

Secretaria del tribunal de la tesis doctoral presentada por Dª Aleta Duque García, con el título: "Pretratamiento de extrusión reactiva para la producción de bioetanol a partir de paja de cebada". Universidad de Valladolid. Valladolid, 12 de mayo de 2015.

Presidenta del tribunal de la tesis doctoral presentada por Dª Noha Said Elhadi, con el título: "Aprovechamiento energético de la biomasa residual procedente de la paja de arroz en Egipto". Universidad de Granada. Granada, 9 de junio de 2015.

Asimismo se podrá indicar en la memoria qué personalidades más relevantes han visitado nuestra Universidad en actividades organizadas por el Departamento.

- Estancia que el profesor Dr. Bruno Guedes Fonseca está realizando en nuestro departamento y bajo la tutorización de Alberto Moya López desde el día 1 de diciembre pasado, con financiación de una beca postdoctoral del Programa Ciência sem Fronteiras del Conselho Nacional de Desenvolvimento Científico e Tecnológico (CNPq) (Brasil). El período de la estancia es de un año, prorrogable a dos.

- Estancia del Investigador: Héctor A. Ruiz Leza**.** Tutorizado por: Eulogio Castro Galiano
Centro de procedencia: Universidad Autónoma de Cohauila, México.
Tema: Pretratamientos hidrotérmicos de biomasa
Período: 16-20 noviembre 2015

DEPARTAMENTO DE LENGUAS Y CULTURAS MEDITERRÁNEAS

Organigrama institucional del Departamento

Directora: Encarnación Medina Arjona
Secretaria: Guadalupe Saiz Muñoz
Secretaría Administrativa: Dolores Ortiz Martínez

Áreas de conocimiento

Estudios Árabes e Islámicos
Filología Francesa
Filología Griega
Filología Latina
Teoría de la Literatura y Literatura Comparada

Situación del Departamento

Nº de Catedráticos/as de Universidad: 1
Nº de Catedráticos/as de Escuela Universitaria: 0
Nº de Profesores/as Titulares de Universidad: 10
Nº de Profesores/as Titulares de Escuela Universitaria: 1
Nº de resto de Personal Docente e Investigador: 2

Composición del Consejo de Departamento

Nº de doctores: 13
Nº de resto de Personal Docente e Investigador: 1
Nº de estudiantes: 3
Nº de Personal de Administración y Servicios: 1

ACTIVIDADES

A. Cursos, Seminarios y Conferencias

- **Manuela Ledesma Pedraz:**

- Ponencia: "Assia Djebar ou le désir d'Icare au féminin", en el XXIV Coloquio Internacional de
la Asociación de Francesistas de la Universidad Española *Metáforas de la luz*, organizado por el
Departamento de Filología de la Universidad de Almería, del 15 al 17 de abril de 2015.

- **Raúl Manchón Gómez:**

- Coordinador de las II Jornadas *Los jueves de Juan de Ávila* (Univ. de Jaén), celebradas del 16 de abril al 14 de mayo de 2015.

- Conferencia "La biblioteca y los libros de Juan de Ávila", en las II Jornadas *Los jueves de Juan de Ávila* (Univ. de Jaén), 23 de abril de 2015.

- **Encarnación Medina Arjona:**

Cursos, seminarios y conferencias en la Universidad de Jaén:

- Directora del II Seminario Internacional *Rutas, viajes y construcción del paisaje (siglos XVIII-XX). Profundidades y cimas.* Celebrado en Guarromán los días 23 y 24 de octubre de 2014 y organizado por el Grupo de Investigación HUM755 y el Ayuntamiento de Guarromán, con la financiación de la Diputación Provincial de Jaén.

- «"Quedéme y olvidéme", una historia de puro amor entre Sierra Mágina y San Juan de la Cruz», conferencia inaugural en *XXXIII Jornadas de Estudios sobre Sierra Mágina* organizadas por el Colectivo de Investigadores de Sierra Mágina (CISMA), Mancha Real, 18 de abril de 2015.

- Directora del Coloquio Internacional *Ágape: Del amor en el patrimonio literario – Agapè: De l'Amour dans le patrimoine littéraire*, financiado por la Diputación Provincial de Jaén, la Universidad de Jaén y el Centro Asociado de la UNED en Jaén. 10-12 de junio de 2015.

- III Seminario Internacional *Rutas, viajes y construcción del paisaje (siglos XVIII-XX). El árbol-L'Arbre*, financiado por la Diputación Provincial de Jaén, la Universidad de Jaén y l'Institut Catholique de

Toulouse. Responsables: Encarnación Medina Arjona y Bernadette Rey Mimoso-Ruiz. 22 y 23 de octubre de 2015.

Cursos, seminarios y conferencias en universidades nacionales e internacionales:

- "La Lison, la machine brûlante ou la brave femme», ponencia invitada en el coloquio *Il treno e le sua rappresentazioni tra XIX e XXI secolo*, Università di Cagliari, 28 de noviembre de 2014.
- Ponencia invitada: "La signature collective dans la correspondance ibéro-américaine à Zola pendant l'affaire Dreyfus", en el coloquio *Éditer et relire la correspondance de Zola*, Centre d'études des correspondances et journaux intimes, Université de Bretagne Occidentale, 12 de diciembre de 2014.
- "*De l'Amour et* le récit court*",* ponencia invitada en el coloquio *Stendhal et le récit bref,* Stendhal Aujourd'hui, Université Paris-Sorbonne-Paris IV, 6 de febrero de 2015.
- "Oui, j'aime la lumière" (L'Embarquement de la reine de Saba, de Butor): effleurer la transparence sous la cécité de l'écriture, comunicación en el XXIV Coloquio Internacional de la Asociación de Francesistas de la Universidad Española *Metáforas de la luz*, organizado por el Departamento de Filología de la Universidad de Almería, del 15 al 17 de abril de 2015.
- Conferencia: "*Las Flores del Mal*, ciento cincuenta años de Baudelaire en España", dentro del curso *La literatura francesa del siglo XIX en el contexto europeo*, Universidad de Murcia, 28 de mayo de 2015.
- «Renée Ferrer, "en el lindero mismo de la conciencia"», conferencia en Universidade Federal da Grande Dourados (Brasil), 20 de agosto de 2015.
- Ponencia invitada: "El escritor en su espejo: la condición verbal de la pintura en Michel Butor y Assia Djebar", en el seminario *La irrupción de la imagen en la narrativa contemporánea (II). Imagen pictórica, fotográfica y cinematográfica*, Universidad Complutense de Madrid, 15 de octubre de 2015.
- Profesora invitada en Seminários Avançados em Estudos Literários I. Programa de Pós-Graduação Stricto Sensu em Letras, Área de Concentração em Linguagem e Sociedade, Universidade Estadual do Oeste do Paraná, agosto de 2015.
- Profesora invitada en Estudios de gênero e interculturalidade. Programa de Pós-Graduação Lato Sensu, Universidade Federal da Grande Dourados (2015).

- **María Manuela Merino García:**

Organizados por otras Universidades:

- Seminario: "La correspondance dans l'entreprise", de cuatro horas de duración, dentro del *Máster en Gestión Internacional de la Empresa e Idiomas*, en el bloque Français de l'entreprise II. Facultad de Ciencias Económicas y Empresariales de la Universidad de Almería. Almería, 15 de enero de 2015.
- Ponencia: "La métaphore de la lumière dans la reconstruction du passé" en el XXIV Coloquio Internacional de la Asociación de Francesistas de la Universidad Española *Metáforas de la luz*, organizado por el Departamento de Filología de la Universidad de Almería, del 15 al 17 de abril de 2015.

- **Guadalupe Saiz Muñoz:**

- Ponencia: "Dr. Don Pedro Martínez Montávez. Bosquejo biográfico y producción bibliográfica" en el Congreso Internacional *X Estudios de Frontera*. Alcalá la Real, 5 y 6 de junio de 2015.

- **María José Sueza Espejo:**

<u>Organizados por la Universidad de Jaén:</u>

- Miembro del Comité de Organización del Congreso Internacional *Le Maroc: culture et société*. 5-6 de noviembre de 2014. Universidad de Jaén.

No organizados por la Universidad de Jaén:

- Ponencia: "Matériaux AICLE pour l'enseignement apprentissage de la Langue Française dans le cadre de l'enseignement bilingue". VII Congreso Internacional organizado por la Federación Española de Asociaciones de Profesores de Francés. Murcia. Del 4 al 6 de septiembre de 2014.

- Ponencia: "Exaltación de la luz africana en la infancia de J.M.G. Le Clézio", en el XXIVe Colloque International AFUE *Métaphores de la lumière*. Universidad de Almería. Del 15 al 17 de abril de 2015.

- Ponencia: "J.M.G. Le Clézio: un regard panoramique écocritique", en la *French Ecocriticism Conference*, organizada por el Trinity College de la Universidad de Cambridge. Reino Unido. 8 de mayo de 2015.

- **María Luisa Torre Montes:**

- Ponencia: "Maupassant et la Forêt de Fontainebleau", en el III Seminario Internacional *Rutas, viajes y construcción del paisaje (siglos XVIII-XX). El árbol-L'Arbre.* organizado por el Grupo de Investigación HUM755 y el Ayuntamiento de Guarromán, y celebrado los días 22 y 23 de octubre de 2015.

- **Francisco Vidal Castro:**

Organizados con la participación de la UJA:

- "Bibliotecas privadas y manuscritos andalusíes en Tombuctú: la Biblioteca Mamma Haydara =al-Maktabāt al-jaṣṣa wa-l-majṭūṭāt al-andalusiyya fī Tumbuktū: Maktabat Māmma Ḥaydara". Ponencia invitada en Congreso Internacional *Al-dawrat al-ṯāmina li-l-Mu'tamar a-Duwalī li-Rabī' l-Majṭūṭ al-Andalusī. Al-Majṭūṭāt: al-ḏākira wa-l-maŷāl. = VIII Congreso internacional Primavera del Manuscrito Andalusí. Manuscritos: memoria y espacios*. Facultad de Letras y Ciencias Humanas Aïn Chock (Casablanca, Marruecos). 27-28 de mayo de 2015. Institución organizadora: Universidad Hassan II de Casablanca. Farīq al-Baḥṯ "Al-Magrib: Muŷtamaʿ wa-Ṯaqāfa" (Mujtabar al-Baḥṯ "al-Magrib wa-l-ʿĀlam al-Ībīrī wa-l-Ībīrūamrīkī), Šuʿbat al-Luga al-ʿArabiyya wa-Ādābi-hā, Markaz Takwīn al-Duktūrāh fī l-Adab al-Šaʿbī (Kulliyyat al-Ādāb wa-l-ʿUlūm al-Insāniyya) = Equipo de Investigación "Marruecos, Sociedad y Cultura" MSC (Laboratorio de Investigación M2I, "Marruecos y el Mundo Ibérico e Iberoamericano"), Departamento de Lengua Árabe y sus Literaturas, Centro de Formación Doctoral en Literatura Popular (Facultad de Letras y Ciencias Humanas Aïn Chock). Con la colaboración de la Universidad Complutense de Madrid y la Universidad de Jaén.

- "Entre Cristiandad e Islam: el Emirato Nazarí de Granada, una historia de Frontera". Ponencia invitada en Seminario Internacional *En la frontera entre Cristiandad e Islam: la Granada nazarí y sus relaciones internacionales con Europa*. Universidad Adolfo Ibáñez, Santiago de Chile. 18 de agosto de 2015. Institución organizadora: Proyecto de Investigación FONDECYT 11130061 (Ministerio de Educación, Gobierno de Chile), Universidad Adolfo Ibáñez, Departamento de Historia (Santiago de Chile), Grupo "Sociedades Árabes, Islámicas y Cristianas" HUM761 (Universidad de Jaén).

Organizados por otras instituciones:

- "La diversidad de la cultura de al-Ándalus: etnias, grupos sociales y religiones". Ponencia invitada en X Simposio Internacional de Almonaster la Real: "Culturas de al-Ándalus". 11-12 de octubre de 2014. Institución organizadora: Ayuntamiento de Almonaster la Real, Universidad de Sevilla y Universidad de Huelva.

- "Ibn al-Jaṭīb y el derecho". Ponencia invitada en Coloquio Internacional *Ibn al-Jaṭīb y el patrimonio común andalusí-magrebí: Diálogos* = Nadwa Duwaliyya *Lisān al-Dīn Ibn al-Jaṭīb wa-l-turāṯ al-andalusī al-muštarak: Ḥiwār al-ṯaqāfāt*. Biblioteca Viva de al-Ándalus, Córdoba. 20-21 de noviembre de 2014. Institución organizadora: Fundación Lisān al-Dīn Ibn al-Jaṭīb de Fez (Marruecos) y Fundación Paradigma (Córdoba).

- "Fronteras multiculturales en el mundo islámico contemporáneo: el caso de Malí". Comunicación invitada en *X Estudios de Frontera. Fronteras multiculturales.* Alcalá la Real (Jaén). 5 y 6 (6) de junio de 2015. Institución organizadora: Ayuntamiento de Alcalá la Real.

- "El motor de la ciencia y la cultura: la integración como principio social en el caso de al-Andalus". Ponencia invitada (conferencia de clausura) en XIX Jornadas Medievales. Instituto de Historia. Pontificia Universidad Católica de Valparaíso (Valparaíso, Chile). 24-25 de agosto de 2015. Institución organizadora: Instituto de Historia. Pontificia Universidad Católica de Valparaíso (Valparaíso, Chile).

- "Ambición, poder y tragedia: la lucha política en la Almería nazarí (s. XIII-XV)". Conferencia en el ciclo "Cuando Almería era *al-Mariyya*: Panorámica de la Almería andalusí a través de su legado histórico, cultural y arquitectónico". Universidad de Almería, Vicerrectorado de Extensión Universitaria. Almería, 23 de febrero de 2015.

- "El cambio de rama dinástica y sus consecuencias: Ismail I". Curso *La Alhambra: Historia, arte y patrimonio*. Centro de Enseñanzas Virtuales de la Universidad de Granada (CEVUG). Universidad de Granada. 6 de abril al 18 de mayo de 2015.

- "Las actividades de gobierno". Curso *La Alhambra: Historia, arte y patrimonio*. Centro de Enseñanzas Virtuales de la Universidad de Granada (CEVUG). Universidad de Granada. 6 de abril al 18 de mayo de 2015.

B. Estancias en centros de investigación nacionales o extranjeros.

- **Encarnación Medina Arjona:**

- Estancia en el Centre d'études des correspondances et journaux intimes (CECJI) de la Université de Bretagne Occidentale, del 4 al 13 de diciembre de 2014.

- Del 7 al 23 de agosto de 2015, estancia docente e investigadora en dos universidades brasileñas (UNIOESTE, Cascavel, y UFGD, Dourados) dentro del Proyecto de Cooperación, concedido por el Plan Propio de Cooperación Internacional de la Universidad de Jaén, y desarrollado en colaboración con la Universidade Federal da Grande Dourados (Brasil): de docencia, como profesora invitada en máster y doctorado, y de investigación en el tema de Mujeres, género y literatura contemporánea.

- **Eduardo A. Salas Romo:**

- Estancia docente (Programa Erasmus+) en Université Lumière Lyon 2 (Francia), del 18 al 22 de mayo de 2015.

- **María José Sueza Espejo:**

- Estancia Erasmus+ en ESTHE (Estoril Higher Institution for Tourisme and Hotel Services). Universidad de Estoril. Portugal. Del 18 al 22 de mayo de 2015.

- **Francisco Vidal Castro:**

- Centro: Universidad Adolfo Ibáñez (Cátedra Al-Andalus|Magreb).
Ciudad y país: Santiago de Chile, Chile.
Fecha: del 13 de agosto al 7 de septiembre de 2015.

C. Otros.

- **Encarnación Medina Arjona:**

- Directora del proyecto *Cooperación y apoyo a la formación de postgrado "Estudos de gênero e interculturalidade*, entre Universidade Federal da Grande Dourados (Brasil) y Universidad de Jaén. Convocatoria propia de la Universidad de Jaén de cooperación internacional para el desarrollo.

- *Edgar Quinet : Poésie et religion, génétique des textes poétiques.* Séminaire associé (pôle XIXe siècle). Institut des Textes et

Manuscrits Modernes (ITEM- CNRS). Responsable: Dra. Sophie Guermès, Université Marc-Bloch-Strasbourg II. Desde 2010.

- *Equipe de Recherche Culture, Patrimoine, Tourisme*. Proyecto de investigación financiado por el Centre National pour la Recherche Scientifique et Technique de Marruecos (CNRST). Responsable: Dra. Ouidad Tebbaa, Université Cadi Ayyad (Marrakech). Desde 2011.
- *Equipe E.R.E.L.H.A. du laboratoire de recherche Art, Culture et Transmission*. Proyecto de investigación financiado por el Laboratoire de recherche Art, Culture et Transmission de l'Institut Catholique de Toulouse. Responsable: Dra. Bernadette Mimoso-Ruiz, I.C. Toulouse. Desde 2012.
- *Entre histórias, deslocamentos e relações de gênero: memorias de mulheres migrantes camponesas brasiguaias em região de frontera*. Proyecto de investigación financiado por el centro nacional de investigación CNPQ de Brasil. Responsable: Dr. Losandro A. Tedeschi, Universidade Federal da Grande Dourados. 2013-2015.
- *Grupo de pesquisa Poéticas do Imaginário e Memória*. Proyecto de investigación financiado por el Conselho Nacional de Desenvolvimento Científico e Tecnológico. Responsable: Dr. Antonio Donizeti da Cruz, Universidade Estadual do Oeste do Paraná. Desde 2015.
- *Núcleo de Estudos Literários e Culturais.* Proyecto de investigación financiado por el Conselho Nacional de Desenvolvimento Científico e Tecnológico. Responsable. Dra. Alexandra Santos Pinheiro, Universidade Federal da Grande Dourados. Desde 2015.
- Responsable del grupo de investigación HUM755 *Fondo cultural francés de la provincia de Jaén*, financiado por el PAIDI de la Junta de Andalucía.
- Red de Expertos del Proyecto Campus de Excelencia Internacional en Patrimonio. Concedido por el Ministerio de Ciencia e Innovación a las universidades andaluzas. Coordinado por la Universidad de Jaén. Desde 2010.
- Paysages de la retraite dans le roman français du XIXe siècle, proyecto financiado por la Universidad de Jaén. Responsables: Encarnación Medina Arjona y Michel Collot. 2015.
- Responsable del proyecto: Jaén, camino de espiritualidad europea, financiado por la Diputación Provincial de Jaén y el Centro Asociado de la UNED en Jaén. 2015.
- Coordinación de convenios Erasmus: U. Paris 13-Paris Nord; U. Libre de Bruxelles; U. de Bordeaux 3; U. de Toulouse-Le Mirail; U. Sorbonne-Nouvelle Paris 3; U. Lumière Lyon 2; U. Versailles Saint-Quentin en Yvelines; Institut Catholique de Toulouse.
- Promoción de convenio marco: con UNIOESTE (Cascavel, Brasil), con Institut Catholique de Toulouse (Francia) y con Université de Laghouat (Argelia).

Participación en comités:

- Miembro Evaluador de ***Thélème.*** Revista Complutense de Estudios Franceses. ISSN: 1139-9368.

- Miembro Evaluador de ***Çédille***. Revista de Estudios Franceses. ISSN: 1699-4949.

- Miembro del Consejo de Redacción de ***Anales de Filología Francesa***. ISSN: 0213-2958.

- Comité de Redacción de ***L'Ull Crític***. ISSN: 1138-4573.

- Comité Científico de ***Carnets. IIe série. Revue électronique d'études françaises***. ISSN: 1646-7698.

- Comité científico de ***Rivista di Letteratura francese e italiana contemporanee – Revue de Littérature française et italienne contemporaines: Skené*** (Fasano – Paris, Schena Editore – Alain Baudry et Cie). ISSN: 2039-8976.

- Comité de Lectura de ***Inter-Lignes. Laboratoire Art, Culture et Transmission***. Faculté des Lettres et des Sciences Humaines. ICT. ISSN: 1959-6995.

- Comité de Lectura de ***Studii si cercetari filologice-Seria Limbi Straine Aplicate*** (Études et recherches scientifiques – Série Langues Etrangères Appliquées). ISSN: 1583-2236.

- Equipo Editorial de ***Raído. Revista do Programa de Pós-Graduação em Letras da Universidade Federal da Grande Dourados***. ISSN: 1982-629X.

- Comité de Lectura de la ***Collection d'Histoire de la Didactique***, Editorial Le Manuscrit. Desde mayo de 2013.

- Consejo de Redacción de ***Excavatio***. ISSN: 1885-9658.

- Consejo de Redacción de la revista ***Sumuntán***. ISSN: 1132-6956.

- Comité científico de **Encontro Internacional Interculturalidade e escrita feminina latinoamericana**. UFGD, Dourados, Mato Grosso do Sul, 20-21 de agosto de 2015.

- Miembro del Jurado de la XXV Edición del ***Premio Anual de Literatura para Escritores Noveles (convocatoria 2015)*** de la Diputación Provincial de Jaén.

- Miembro de la Cátedra Unesco/UFGD Diversidade Cultural, Gênero e Fronteiras. Dourados, Mato Grosso do Sul, Brasil.

- Miembro de reconocido prestigio y conocimiento del Parque Natural de Sierra Mágina - Junta de Andalucía.

- Miembro del Patronato de la Fundación Caja Granada.

Tesis doctorales dirigidas:

- *Las Hadas en los cuentos de Perrault y de Mme d'Aulnoy* (octubre de 2014), de Vicenta Garrido Carrasco.

TFM dirigidos:

- *La littérature en classe de FLE. Unité didactique : récits de voyage de pèlerins français à Saint Jacques de Compostelle* (octubre de 2015), de François David Quintin.

Participación en Tribunales de Tesis:

-Tesis doctoral de D. Isaac David Cremades Cano, Universidad de Murcia, octubre 2014.

-Tesis doctoral de Araceli Jiménez Pelcastre, Universidad de Jaén, diciembre 2014.

-Tesis doctoral de Francisco Salvador García Quiñonero, UNED, Madrid, junio 2015.

-Tesis doctoral de Concepción Fernández Rojas, Universidad de Jaén, octubre 2015.

- Responsable de la estancia predoctoral de Thiago Rodrigues Carvalho (de la Universidade Federal da Grande Dourados, Brasil).

- **José Luis de Miguel Jover:**

- Miembro del proyecto I+D+I *Excavación, estudio histórico y conservación de la tumba nº 33 de la Necrópolis de Qubbet El-Hawa (Asuán, Egipto)*, financiado por el Ministerio de Ciencia e Innovación. Responsable: Dr. Alejandro Jiménez Serrano. Universidad de Jaén.

- **María José Sueza Espejo**

  Comisión Premios Extraordinarios de Doctorado de la Facultad de Humanidades y Ciencias de la Educación.

- **Francisco Vidal Castro:**

- Miembro del comité organizador y miembro del comité científico del Congreso Internacional *Al-dawrat al-ṯāmina li-l-Mu'tamar a-Duwalī li-Rabī' l-Majṭūṭ al-Andalusī. Al-Majṭūṭāt: al-ḏākira wa-l-maŷāl. = VIII Congreso internacional Primavera del Manuscrito Andalusí. Manuscritos: memoria y espacios*. Instituciones organizadoras: Universidad Hassan II de Casablanca. Farīq al-Baḥṯ "Al-Magrib: Muŷtamaʿ wa-Ṯaqāfa" (Mujtabar al-Baḥṯ "al-Magrib wa-l-ʿĀlam al-Ībīrī wa-l-Ībīrūamrīkī), Šuʿbat al-Luga al-ʿArabiyya wa-Ādābi-hā, Markaz Takwīn al-Duktūrāh fī l-Adab al-Šaʿbī (Kulliyyat al-Ādāb wa-l-ʿUlūm al-Insāniyya) = Equipo de Investigación "Marruecos, Sociedad y Cultura" MSC (Laboratorio de Investigación M2I, "Marruecos y el Mundo Ibérico e Iberoamericano"), Departamento de Lengua Árabe y sus Literaturas, Centro de Formación Doctoral en Literatura Popular (Facultad de Letras y Ciencias Humanas Aïn Chock). Con la colaboración de la Universidad Complutense de Madrid y la Universidad de Jaén. Fecha y lugar: 27 a 28 de mayo de 2015. Facultad de Letras y Ciencias Humanas Aïn Chock (Casablanca, Marruecos).

- Miembro del comité científico asesor del Simposio Internacional Al-bāḥiṯūn al-ŷudad wa-l-buḥūṯ al-ŷadīda fī l-Dirāsāt al-ʿArabiyya wa-l-

Islāmiyya/New researchers and new research in Arabic and Islamic Studies/Nuevos investigadores y nueva investigación en Estudios Árabes e Islámicos. Organismo: Universidad de Alicante, Proyecto FFI2014-58636-P, PROMETEOII/2014/018 (FEDER-UE), ISIC/IVITRA2015 (Ref. ISIC/2012/022), Embajada de Egipto en España, Instituto Egipcio de Estudios Islámicos en Madrid. Fecha y lugar: 2 a 3 de octubre de 2015. Universidad de Alicante (Sede universitaria de La Nucía).

- Miembro de la Comisión encargada de evaluar los Premios Extraordinarios de Doctorado de la Facultad de Humanidades y Ciencias de la Educación de las convocatorias 2007-08, 2008-09, 2009-10, 2010-11 y 2011-12. Universidad de Jaén, marzo-mayo de 2015.

D. Personalidades más relevantes que han visitado nuestra Universidad en actividades organizadas por el Departamento.

- Para participar en el **II Seminario Internacional *Rutas, viajes y construcción del paisaje (siglos XVIII-XX). Profundidades y cimas***: F. Corcuera (Zaragoza), B. Rey (IC Toulouse), M.F. Borot (Barcelona), J. del Prado (Complutense de Madrid), À. Santa (Lleida), J. Ruiz (Granada).

- Para participar en el **Coloquio internacional *Ágape: Del amor en el patrimonio literario – Agapè: De l'Amour dans le patrimoine littéraire*:** Mohamed Allayl (Université Chouaib Doukkali-El Jadida), Núria Añó (Escritora), Paul Aubert (Aix-Marseille Université), Syrine Bahri (Université de Tunis), Claude Benoit (Universidad de Valencia), Lola Bermúdez (Universidad de Cádiz), Marie-France Borot (Universidad de Barcelona), Kahina Bouanane (Université d'Oran), Denise Brahimi (Université Paris VII-Denis Diderot), Danielle Dahan-Feucht (Universität Konstanz), Naoufal El Bakali (Université Abdelmalek Essaadi-Tanger), Suzel Esquier (CELIS-Université de Clermont-Ferrand), María Victoria Ferrety (Universidad de Cádiz), M. Carme Figuerola (Universidad de Lleida), María Antonia García de León (Universidad Complutense de Madrid), Martín Gómez Ullate (Universidad de Extremadura), Lydia de Haro Hernández (Universidad de Murcia), Mina El Hilali (Université Cadi Ayyad-Marrakech), Catherine d'Humières (CELIS-Université de Clermont-Ferrand), Salvatore Francesco Lattarulo (Università degli Studi di Bari «A. Moro»), Brigitte Leguen (UNED-Madrid), Mª Teresa Lozano Sampedro (Universidad de Salamanca), Pedro Méndez (Universidad de Murcia), Luisa Messina (Università degli Studi di Palermo), Mª Luisa Mora (Universidad de Cádiz), Sangoul Ndong (Université Assane Seck de Ziguinchor, Sénégal), Anita Piscazzi (Università degli Studi di Bari «A. Moro»), Javier del Prado Biezma (Universidad Complutense de Madrid), Jolanta Rachwalska von Rejchwald (Université Marie Curie-Sklodowska, Lublin), Bernadette Rey Mimoso-Ruiz (Institut Catholique de Toulouse), Dimitri Roboly (Université d'Athènes), Mª Victoria Rodríguez Navarro (Universidad de Salamanca), Àngels Santa (Universidad de Lleida), Père Solà (Universidad de Lleida), Cristina Solé (Universidad de Lleida), Estrella de la Torre (Universidad de Cádiz), Carlota Vicens (Universidad de Les Illes Balears), Antonio José de Vicente-Yagüe Jara (Universidad de Murcia), Marion Vidal (Université Lumière Lyon 2), Pablo Virguetti (Université Bordeaux Montaigne).

- Para participar en el **III Seminario Internacional *Rutas, viajes y construcción del paisaje (siglos XVIII-XX). El árbol-L'Arbre:*** Bernadette Rey Mimoso-Ruiz (Institut Catholique de Toulouse), Caroline Brousse (Institut Catholique de Toulouse), Isaac David Cremades Cano (Universidad de Murcia), Marie-France Borot (Universidad de Barcelona), Àngels Santa Bañeres (Universidad de Lleida), María Teresa Lozano Sampedro (Universidad de Salamanca), Éric Hendrycks (Institut Catholique de Toulouse), Marie-Cécile Cadars (Institut Catholique de Toulouse), José Ruiz Mas (Universidad de Granada), Naoufal El Bakali (Université Abdelmalek Essaadi), Javier del Prado Biezma (Universidad Complutense de Madrid), Thiago Rodríguez Carvalho (Universidade Federal da Grande Dourados), Mario Selvaggio (Università di Cagliari), Christophe Trémège (Institut Catholique de Toulouse), Teresa Almagro (Artista).

DEPARTAMENTO DE PEDAGOGÍA

Organigrama institucional del Departamento

Director: Dr. José A. Torres González
Secretario: Dr. Eufrasio Pérez Navío
Secretaría Administrativa: Dª. Mª. Ángeles Solas Martínez

Áreas de conocimiento

Didáctica y Organización Escolar (DOE)
Métodos de Investigación y Diagnostico en Educación (MIDE)
Teoría e Historia de la Educación (THE)

Situación del Departamento

Nº de Catedráticos/as de Universidad: 2
Nª de Catedráticos/as de Escuela Universitaria: 0
Nº de Profesores/as Titulares de Universidad: 4
Nª de Profesores/as Titulares de Escuela Universitaria: 1

Composición del Consejo de Departamento

Nº de doctores: 20
Nº de resto de Personal Docente e Investigador: 0
Nº de estudiantes Nº de estudiantes: 7
Estudiante de Tercer ciclo: 0
Personal de Administración y Servicios: 1

ACTIVIDADES

PROFESORA DRA. ÁFRICA MARÍA CÁMARA ESTRELLA

Cursos, Seminarios y Conferencias.

- Participación Seminario Interuniversitario de Teoría de la Educación. Cuenca, 15 al 18 noviembre 2015
- Cámara; AM (2015) *Los valores de emprender*, en Cultura emprendedora y educación. Universidad de Sevilla
- Cámara AM (2015) *Reflexiones para educar sobre la vida*, en Educación, desarrollo y cohesión social, Universidad de Castilla La Mancha
- Cámara, AM, Díaz, EM, Ortega, JM (2015) Desarrollo de competencias de aprendizaje en alumnos universitarios, en *REDU Revista de Docencia Universitaria*, 13-2 233-248
- Ortega, JM, Díaz, EM, Cámara, AM (2015) Service learning as a tool to enhance future teachers¿ media competence / Aprendizaje-Servicio como estrategia favorecedora del desarrollo de la competencia mediática en futuros docentes, en *Cultura y Educación,* 27-2, 440-455

Otros.

- Miembro Tribunal de Tesis: Marcela Hernández González. 15 abril 2015
- Miembro Tribunal de Tesis Antonia Ortega Caballero, 13 octubre 2015

PUBLICACIONES

Ortega-Tudela, J. M.; Cámara-Estrella, AM; Díaz-Pareja, EM. (2015) Service Learning As A Tool To Enhance Future Teachers Media Competence / Aprendizaje-Servicio Como Estrategia Favorecedora Del Desarrollo De La Competencia Mediática En Futuros Docentes. Cultura Y Educación. 27. 2. 440-455.

Cámara-Estrella, AM; Díaz-Pareja, EM; Ortega-Tudela, JM. (2015). Desarrollo De Competencias De Aprendizaje En Alumnos Universitarios. Revista De Docencia Universitaria. 13. 2. 233-248.

PONENCIAS
Participación en XVII Congreso Internacional EDUTEC con la ponencia invitada “Aprendizaje servicio para la alfabetización mediática” celebrado en la Universidad de Córdoba del 12 -14 de noviembre de 2014.

CONTRIBUCIÓN A CONGRESOS
Participación en el XII Congreso Internacional y XXXII Jornadas de Universidades y Educación Especial con el póster “Creando materiales

inclusivos a través de aprendizaje servicio" celebrado en Universidad Complutense de Madrid en 2015.

Participación en el VI Congreso Nacional y I Internacional Aprendizaje Servicio Universitario con el póster "Construyendo recursos didácticos a través del Aprendizaje-Servicio en los Grados de Educación Infantil y Educación Primaria" celebrado en Granada del 28-30 de mayo de 2015.

ASISTENCIA A CONGRESOS
Participación en el Civic Engagement And Service-Learning-Stratgies for sustainability el día 28 de mayo de 2015 en el VI Congreso Nacional e I Internacional Aprendizaje Servicio Universitario. Universidad de Granada.

Asistencia al Taller VI Congreso Nacional e I Internacional Aprendizaje Servicio Universitario celebrado del 28-30 de mayor de 2015 en la Universidad de Granada.

PROFESORA DRA. ELENA MARÍA DÍAZ PAREJA

PUBLICACIONES

Ortega-Tudela, J. M.; Cámara-Estrella, AM; Díaz-Pareja, EM. (2015) Service Learning As A Tool To Enhance Future Teachers Media Competence / Aprendizaje-Servicio Como Estrategia Favorecedora Del Desarrollo De La Competencia Mediática En Futuros Docentes. Cultura Y Educación. 27. 2. 440-455.

Cámara-Estrella, AM; Díaz-Pareja, EM; Ortega-Tudela, JM. (2015). Desarrollo De Competencias De Aprendizaje En Alumnos Universitarios. Revista De Docencia Universitaria. 13. 2. 233-248.

PONENCIAS
Participación en XVII Congreso Internacional EDUTEC con la ponencia invitada "Aprendizaje servicio para la alfabetización mediática" celebrado en la Universidad de Córdoba del 12 -14 de noviembre de 2014.

CONTRIBUCIÓN A CONGRESOS

Participación en el XII Congreso Internacional y XXXII Jornadas de Universidades y Educación Especial con el póster "Creando materiales inclusivos a través de aprendizaje servicio" celebrado en Universidad Complutense de Madrid en 2015.

Participación en el VI Congreso Nacional y I Internacional Aprendizaje Servicio Universitario con el póster "Construyendo recursos didácticos a través del Aprendizaje-Servicio en los Grados de Educación Infantil y Educación Primaria" celebrado en Granada del 28-30 de mayo de 2015.

ASISTENCIA A CONGRESOS
Participación en el Civic Engagement And Service-Learning-Stratgies for sustainability el día 28 de mayo de 2015 en el VI Congreso Nacional e I Internacional Aprendizaje Servicio Universitario. Universidad de Granada.

Asistencia al Taller VI Congreso Nacional e I Internacional Aprendizaje Servicio Universitario celebrado del 28-30 de mayor de 2015 en la Universidad de Granada.

PROFESOR DR. ANTONIO HERNÁNDEZ FERNÁNDEZ

2015
VIII Congreso Iberoamericano de Formación y Actualización. Trastornos de la Comunicación Humana. Audición, Lenguaje y Aprendizaje. México, Puerto Vallarta.
Ponente: Dr. Antonio Hernández Fernández

2015
III Colóquio Internacional de Pesquisas em Educação Superior. Universidad Federal de Paraíba. Brasil.
Ponente: Dr. Antonio Hernández Fernández

PROFESOR DR. DAVID MOLERO LÓPEZ-BARAJAS

Artículos Revistas

Ortega-Álvarez, F., Núñez-Hergueta, E., Molero, D. y Torres-González, J.A. (2015). Diversidad emocional y satisfacción vital en futuros docentes. *Revista de Educación Inclusiva*, *8*(3), 205-217.

Valdivia, P., Molero, D., Campoy, T.J. y Zagalaz, M.L. (2015). Coeducational ideas of physical education teachers: Psychometric properties of a scale. *Revista Internacional de Medicina y Ciencias de la Actividad Física y el Deporte, 15*(58), 269-288.

Cazalla-Luna, N., Ortega-Álvarez, F. y Molero, D. (2015). Autoconcepto e Inteligencia Emocional en docentes en prácticas. *Revista Electrónica de Investigación y Docencia (REID)*, *14*, 151-164.

Capítulos Libros
Molero, D. (2015). Documentación y búsqueda de información. En A. Pantoja (Coord.), *Manual básico para la realización de tesinas, tesis y trabajos de investigación* (pp. 101-120). Madrid: EOS.

Pantoja-Vallejo, A. y Molero, D. (2015). Cómo elaborar los Trabajos Fin de Grado y los Trabajos Fin de Máster desde una perspectiva investigadora. En A. Pantoja (Coord.), *Manual básico para la realización de tesinas, tesis y trabajos de investigación* (pp. 401-431). Madrid: EOS.

PROFESORA DRA. INÉS Mª. MUÑOZ GALIANO

PUBLICACIONES

Lorenzo, J.A. , Muñoz, I. y Beas, M. (2015). Modelos de formación inicial del profesorado de Educación Secundaria en España desde una perspectiva europea. *Revista Complutense de Educación*, 26(3), 741-757. ISSN: 1130-2496

Díaz, E., Ortega, J. M., Muñoz, I., Cámara, A. (2015). Innovative methodologies for university learning. En VV.AA. (Coords.) *New didactic methods.* Florida: Palm Beach. (En prensa). ISBN: 978-1-312-18827-3

Montero, I., et al. (2014). Otras miradas hacia la profesión docente en España: formación e implicación del alumnado desde las voces de sus protagonistas (II parte). En L. Jiménez y M.C. García (Coords.) *Innovación docente y buenas prácticas en la Universidad de Granada* (pp. 407-418). Granada: Universidad de Granada. ISBN: 978-84-338-5685-2

Colmenero, M. J., Muñoz, I. y Pantoja, A. (2014). El portafolio como instrumento de observación de las competencias docentes del profesorado universitario europeo. En A. Calvo, C. Rodríguez-Hoyos, I. Haya (Coords.) *Investigar para acompañar el cambio educativo y social. El papel de la Universidad* (pp. 838-846). Cantabria: AUFOP-Universidad de Cantabria.
Ortega, J.M., Cámara, A., Díaz, E. y Muñoz, I. (2014). Aprendizaje servicio para la alfabetización mediática. En V. Marín y J. Muñoz (Coords.) *El hoy y el mañana junto a las TICS* (pp.3-12). Córdoba: Universidad de Córdoba.

PONENCIAS
Participación en XVII Congreso Internacional EDUTEC con la ponencia invitada "Aprendizaje servicio para la alfabetización mediática" celebrado en la Universidad de Córdoba del 12 -14 de noviembre de 2014.

CONTRIBUCIÓN A CONGRESOS
Participación en el XII Congreso Internacional y XXXII Jornadas de Universidades y Educación Especial con el póster "Creando materiales inclusivos a través de aprendizaje servicio" celebrado en Universidad Complutense de Madrid en 2015.

Participación en el VI Congreso Nacional y I Internacional Aprendizaje Servicio Universitario con el póster "Construyendo recursos didácticos a través del Aprendizaje-Servicio en los Grados de Educación Infantil y Educación Primaria" celebrado en Granada del 28-30 de mayo de 2015.

DOCENTE EN CURSO DE INNOVACIÓN DOCENTE
Docente en el Curso de innovación docente "La práctica docente: metodologías activas y técnicas didácticas" celebrado en junio de 2015 en la Universidad de Jaén (8,5horas).

ASISTENCIA A CONGRESOS

Participación en el Civic Engagement And Service-Learning-Stratgies for sustainability el día 28 de mayo de 2015 en el VI Congreso Nacional e I Internacional Aprendizaje Servicio Universitario. Universidad de Granada.

Asistencia al Taller VI Congreso Nacional e I Internacional Aprendizaje Servicio Universitario celebrado del 28-30 de mayor de 2015 en la Universidad de Granada.

PROFESORA DRA. JUANA MARÍA ORTEGA TUDELA

PUBLICACIONES

Ortega-Tudela, J. M.; Cámara-Estrella, AM; Díaz-Pareja, EM. (2015) Service Learning As A Tool To Enhance Future Teachers Media Competence / Aprendizaje-Servicio Como Estrategia Favorecedora Del Desarrollo De La Competencia Mediática En Futuros Docentes. Cultura Y Educación. 27. 2. 440-455.

Lechuga-Garcia, M T; Ortega-Tudela, J M; Gomez-Ariza, C J.(2015) Further Evidence That Concept Mapping Is Not Better Than Repeated Retrieval As A Tool For Learning From Texts. Learning And Instruction. 40. 61-68.

Ortega-Tudela, J M; Ortiz-Colon, AM. (2015) Redes Sociales Y Formación Permanente En Personas Mayores. Revista Complutense De Educación. 26. 273-288.

Cámara-Estrella, AM; Díaz-Pareja, EM; Ortega-Tudela, JM. (2015). Desarrollo De Competencias De Aprendizaje En Alumnos Universitarios. Revista De Docencia Universitaria. 13. 2. 233-248.

PONENCIAS
Participación en XVII Congreso Internacional EDUTEC con la ponencia invitada “Aprendizaje servicio para la alfabetización mediática” celebrado en la Universidad de Córdoba del 12 -14 de noviembre de 2014.

CONTRIBUCIÓN A CONGRESOS

Participación en el XII Congreso Internacional y XXXII Jornadas de Universidades y Educación Especial con el póster “Creando materiales inclusivos a través de aprendizaje servicio” celebrado en Universidad Complutense de Madrid en 2015.

Participación en el VI Congreso Nacional y I Internacional Aprendizaje Servicio Universitario con el póster “Construyendo recursos didácticos a través del Aprendizaje-Servicio en los Grados de Educación Infantil y Educación Primaria” celebrado en Granada del 28-30 de mayo de 2015.

ASISTENCIA A CONGRESOS
Participación en el Civic Engagement And Service-Learning-Stratgies for sustainability el día 28 de mayo de 2015 en el VI Congreso Nacional e I Internacional Aprendizaje Servicio Universitario. Universidad de Granada.

Asistencia al Taller VI Congreso Nacional e I Internacional Aprendizaje Servicio Universitario celebrado del 28-30 de mayor de 2015 en la Universidad de Granada.

PROFESORA DRA. ANA MARÍA ORTIZ COLÓN

PUBLICACIONES

Ortega-Tudela, J M; Ortiz-Colon, AM. (2015) Redes Sociales Y Formación Permanente En Personas Mayores. *Revista Complutense De Educación. 26.* 273-288.

PROFESOR DR. EUFRASIO PÉREZ NAVÍO

Publicaciones:

Callado Moreno, J.A., Molina Jaén, M.D., Pérez Navío, E. y Rodríguez Moreno, J. (2015). Inclusive Education in Schools in rural areas. *Revista Journal of New Approaches in Educational Research, 4, 2*. 107-123. DOI: 10.7821/naer.2015.4.120

Molina Jaén, M.D., Rodríguez Moreno, J., Pérez Navío, E. y Callado Moreno, J.A. (2015). Incidencia de la formación en el profesorado. Webquest: una propuesta metodológica en educación infantil y primaria. *Edutec. Revista Electrónica de Tecnología Educativa, 52*

Pérez Navío, E. (2015). Asesoramiento en la Evaluación del Proceso de Aprendizaje al alumnado de Secundaria. *Revista Complutense de Educación, 26*, 161-182. DOI HTTP://DX.DOI.ORG/10.5209/R EV_RCED.2015.V26

Pérez Navío, E., Rodríguez Moreno, J. y García Carmona, M. (2015). El uso del mini-vídeo en la práctica docente universitaria. *Revista EDMETIC, 4*. 51-70.

Pérez Navío, E. y Maldonado Berea, G.A. (2015). Los vídeo-tutoriales como recurso en el ámbito educativo. En Cacheiro, M.L., Sánchez, C. y González, J.M. (2015). *Recursos tecnológicos en contextos educativos*. Madrid: UNED. 313-334

Comunicaciones en congresos:

Nombre: V Congreso Internacional de la Red Iberoamericana de Investigación sobre la calidad de la Educación Superior (RIAICES)
Fecha inicio: 08/10/2015
Fecha fin: 10/10/2015
Lugar: Auditorio de Oviedo, España
Entidad destinataria: RIAICES

Nombre: XX Congreso Internacional de Tecnologías para la Educación y el Conocimiento y VII de Pizarra Digital: Diversidad, Estrategias y Tecnología. Diálogo entre Culturas. InterESTRATIC
Fecha inicio: 02/07/2015
Fecha fin: 04/07/2015
Lugar: - UNED MADRID, ESPAÑA

Nombre: XVI Workshop Qualitative Research in Psychology
Fecha inicio: 26/02/2015
Fecha fin: 28/02/2015
Lugar: INSTITUTO DE CIENCIAS DE LA EDUCACIÓN DE LA UNIVERSIDAD DE LA LAGUNA (TENERIFE)
Entidad destinataria: Docentes y estudiantes de postgrado

Estancias:

Del 2 al 8 de marzo de 2015 en la Universidad Lusófona de Oporto (Portugal) (Erasmus+)
Del 25 al 31 de mayo de 2015 en la Universidad de Angers (Francia) (Erasmus+)
Del 15 al 19 de junio de 2015 en la Universidad eCampus de Novedrate (Italia)
Del 1 al 31 de agosto de 2015 en la Universidad de Sonora (México)

DEPARTAMENTOS PSICOLOGÍA

Organigrama institucional del Departamento

Directora: Ángeles Agüero Zapata
Secretaria: Beatriz Montes Berges
Secretaría Administrativa: Pilar Iglesias Aguayo y Laura Romero Perpiñán

Áreas de conocimiento

Metodología de las Ciencias del Comportamiento
Personalidad, Evaluación y Tratamiento Psicológico
Psicobiología
Psicología Básica
Psicología Evolutiva y de la Educación
Psicología Social
Trabajo Social y Servicios Sociales

Situación del Departamento

Nº de Catedráticos/as de Universidad:	2
Nª de Catedráticos/as de Escuela Universitaria:	2
Nº de Profesores/as Titulares de Universidad	32
Nº de Profesores/as Titulares de Escuela Universitaria	0
Nº de Resto de Personal Docente e Investigador	31
Becarios de Investigación	7

Composición del Consejo de Departamento

Nº de doctores	56
Nº de resto de Personal Docente e Investigador	2
Nº de estudiantes	4
Estudiante de Tercer ciclo	0
Personal de Administración y Servicios	1

ACTIVIDADES

Cursos, Seminarios y Conferencias

Mª PAZ ELIPE MUÑOZ

Universidad de Jaén

Curso: ¿Quiénes somos? Psicología de la Edad Adulta

Programa Universitario de Mayores. Universidad de Jaén. SEDE JAÉN
Ponente
Curso: El mayor en el mundo de los adolescentes y los jóvenes
Programa Universitario de Mayores. Universidad de Jaén. SEDE JAÉN.
Ponente

Curso: Sexualidad y afectividad en personas mayores.
Programa Universitario de Mayores. Universidad de Jaén. SEDES LINARES, ÚBEDA Y JAÉN
Coordinadora y Ponente

Universidad de Concepción. Chile

Conferencia inaugural del año académico del programa de Magíster en Educación.
Título de la conferencia: Impacto emocional de los fenómenos bullying y cyberbullying: aportaciones desde la investigación psicoeducativa". Abril 2015.

Mª ÁNGELES ESPADAS ALCÁZAR

Encuentro sobre Investigación mediante Grupos de Discusión. Universidad de Jaén, 13, 14, 20 y 21 de Enero 2015. Organizado por: Centro Estudios de Postgrado, Facultad de Ciencias de la Salud, Departamentos de Psicología y Enfermería y Grupo de Investigación en Enfermería. Dirigido por Mª Ángeles Espadas y Antonio Frías.

JORNADA DE DEBATE SOBRE COOPERACIÓN AL DESARROLLO Y LOS OBJETIVOS DE DESARROLLO DEL MILENIO, Febrero, 2015 - UNIVERSIDAD DE JAEN. ORGANIZA: Vicerrectorado de Planificación, Calidad, Responsabilidad Social y Comunicación y Facultad de Trabajo Social. Colaboran: Coordinadora provincial de ONGD de la provincia de Jaén y Ayuntamiento de Jaén. Dirección: Mª Ángeles Espadas. Área de Trabajo Social y Servicios Sociales. Departamento de Psicología.

Jornada Día Mundial del Trabajo Social "El derecho a la vivienda y el papel de los movimientos sociales en defensa de la vivienda" 23 de Marzo de 2015 –

Organizado por Facultad de Trabajo Social y Colegio Oficial de Trabajo Social de Jaén. Coordinación: Mª Ángeles Espadas.

Jornada sobre EXPERIENCIAS DE BUENAS PRÁCTICAS DEL TERCER SECTOR DE ACCIÓN SOCIAL-Proyecto Imágenes del Sur "El uso del audiovisual para el ejercicio del derecho a la comunicación". UJA, Lunes 17 de Noviembre. Organiza: Vicerrectorado de Planificación, Calidad, Responsabilidad Social y Comunicación, Facultad de Trabajo Social y Centro de Iniciativas para la Cooperación Batá. Dirección: Mª Ángeles Espadas.

Mª JOSÉ JUSTICIA GALIANO

Justicia Galiano, M.J.: Curso: El mayor en el mundo de los adolescentes y de los jóvenes, dentro del módulo "Contextos del desarrollo", organizado por el Vicerrectorado de Extensión Universitaria, en el marco del Programa Universitario de personas mayores en el curso 2014/15, (4 horas). Celebrado en Jaén. Universidad de Jaén.

Justicia Galiano, M.J.: Taller: "Entrena tu cerebro", he impartido el tema "Estrategias de memoria verbales", organizado por el Vicerrectorado de Extensión Universitaria, en el marco del Programa Universitario de personas mayores en el curso 2014/15, (3 horas). Celebrado en Jaén. Universidad de Jaén.

Justicia Galiano, M.J.: Taller: "Entrena tu cerebro", he impartido el tema "Estrategias de memoria verbales", organizado por el Vicerrectorado de Extensión Universitaria, en el marco del Programa Universitario de personas mayores en el curso 2014/15, (3 horas). Celebrado en Úbeda. Universidad de Jaén.

Justicia Galiano M.J.: Docencia en la asignatura "Aprendizaje y Desarrollo de la personalidad" en el Máster Universitario en Profesorado de Educación Secundaria Obligatoria, curso 2014/15 (2 créditos). Universidad de Jaén.

TERESA LECHUGA GARCÍA

Curso: ¿Quiénes somos? Psicología de la Edad Adulta
Programa Universitario de Mayores. Universidad de Jaén
Coordinación y ponente.
Sede Jaén

Curso: Envejecimiento y dependencia: cambios evolutivos y estrategias de intervención
Máster en Dependencia e Igualdad en la Autonomía Personal
Universidad de Jaén
Ponente

BEATRIZ MONTES BERGES

Título: CURSO DE MEDIACIÓN EN SITUACIONES DE CONFLICTO, HABILIADES INTERPERSONALES Y MANEJO DE EMOCIONES (4H).Organizada por: Cruz Roja Española
Lugar: Cruz Roja (Jaén).
Fecha: 22 de Junio de 2015.

Título: ¿QUÉ ME PASA DOCTORA? CÓMO PREVENIR LA DEPRESIÓN Y LA ANSIEDAD.
Organizada por: AMPA del IES "Acebuche" de Torredonjimeno.
Lugar: Casa de la Cultura de Torredonjimeno (Jaén). Conferencia grabada y emitida en su totalidad por la TV local.
Fecha: 2 de Junio de 2015.

Título: TALLER DE MANEJO DE LAS EMOCIONES
Organizada por: Cáritas Interparroquial
Lugar: Cáritas Interparroquial (Jaén).
Fecha: 6 de Mayo de 2015.

Título: TALLER DE MOTIVACIÓN Y AUTOCONOCIMIENTO
Organizada por: Cáritas Interparroquial
Lugar: Cáritas Interparroquial (Jaén).
Fecha: 18 de Marzo de 2015.

Título: TALLER DE MANEJO DE EMPATÍA

Organizada por: Fundación Diagrama: Centro de Internamiento de Menores Infractores "Las Lagunillas"
Lugar: Centro de Internamiento de Menores Infractores "Las Lagunillas" (Jaén).
Fecha: 18 de Febrero de 2015.
JOSE ANTONIO MUELA MARTINEZ

"I Jornadas sobre Cannabis, Alcohol y Salud Mental" los días 12 y 13 de marzo de 2015. Organizado por el Grupo de Investigación HUM-465

CARMEN TORRES BARES

Torres, C. (2015). Taller "Sonríe a la vida". I Jornadas Contra el cáncer. Asociación Española contra el cáncer. Jaén, Febrero 2015.

Torres, C. (2015). El cerebro adicto. Conferencia impartida en las I Jornadas sobre cannabis, alcohol y salud mental organizadas por la Universidad de Jaén. Jaén, Marzo, 2015.

Torres, C. (2015). Reír y aprender. Taller impartido en el IX Congreso Nacional de estudiantes de Psicología. Valencia, Marzo 2015.

Torres, C. (2015). Participación en el curso "Creación de entornos positivos en el ámbito laboral". Servicio de Personal y Organización docente de la Universidad de Jaén.

Torres, C., Cuenya, L., Sabariego, M., Donaire, R., Callejas-Aguilera, J.E., y Fernández-Teruel, A. (2015). Exploration of a novel object in late adolescence predicts sensation/novelty-seeking behavior in adulthood. Poster presentado en el XXVII Congreso de la Sociedad Española de Psicología Comparada. Sevilla, Septiembre 2015.

Torres, C., Cuenya, L., Sabariego, M., Donaire, Fernández-Teruel, A., y Papini, M. (2015). Symmetrical transfer effects between instrumental and consummatory tasks in rats selected for Low Avoidance/High Anxiety. Poster presentado en el 45 Congreso de la Society for Neuroscience. Chicago, USA, Octubre 2015.

Donaire, R., Ibáñez de la Casa, A., Chica, A.M., Roldán, T., Blanco, S., Torres, C., y Morón, I. (2015). Bilateral lesions of the lateral habenula interfere instrumental appetitive extinction in rats. Póster presentado en las Jornadas de doctorado UJA. Universidad de Jaén. Jaén, Noviembre 2015

Torres, C. (2015). Psicobiología de las emociones de pérdida. Un enfoque multidisciplinar. Conferencia impartida en las II Jornadas Internacionales organizadas por el Departamento de Biología Experimental de la Universidad de Jaén. Jaén, Noviembre 2015.

Torres, C. (2015). El cerebro adicto. Conferencia impartida en la Asociación Jiennense de alcohólicos rehabilitados. Jaén, Noviembre 2015.

Torres, C. (2015). Coordinación del "Curso de especialización Curso de especialización en frustración, pérdida y trastornos de ansiedad: evidencia clínica y experimental", impartido por el Dr. Mauricio Papini (TCU, Fort Worth, Texas, USA), organizado por el Centro de estudios de Postgrado de la Universidad de Jaén. Jaén, Marzo-Abril.

Torres, C. (2015). Coordinación del "Curso de especialización en avances en el estudio del aprendizaje emocional: una perspectiva neuroevolutiva", impartido por el Dr. Mauricio Papini (TCU, Fort Worth, Texas, USA) organizado por el Centro de estudios de Postgrado de la Universidad de Jaén. Jaén, Abril-Mayo 2015.

Estancias en centros de investigación nacionales o extranjeros

PAZ ELIPE MUÑOZ

Institución: universidad de concepción (chile)
Centro: facultad de ciencias físicas y matemáticas
Duración: 10/04/2015 hasta 10/05/2015
Entidad financiadora: comisión nacional de investigación científica y tecnológica, gobierno de chile
Programa: fondecyt (ref. 1130519).

CARMEN TORRES BARES

Torres, C. (2015) Estancia de investigación en la Texas Christian University (Fort Worth, USA). Del 7 al 14 de Febrero, y del 14 de Agosto al 3 de Septiembre de 2015

Mª JOSÉ JUSTICIA GALIANO

-Universidad de Oviedo, Facultad de Psicología. Fecha: 6 de abril 2015-6 mayo 2015. Financiación: FEDER

Otros

Mª JOSÉ FERNÁNDEZ SERRANO

Dirección de tesis: Luis Moreno Ramos (defendida el 18/12/2015 en la Universidad de Granada

Mª CRUZ GARCÍA LINARES

Mª Cruz García Linares ha participado como vocal en el tribunal de la tesis doctoral de Dª Clara Molinero Caparros, titulada "Análisis psicométrico de la prueba de evaluación de solución de conflictos interpersonales (ESCI), dirigida por Dª Maria Dolores Calero, el 29 de junio de 2015 en la Facultad de Psicología de la Universidad de Granada.

Mª JOSÉ JUSTICIA GALIANO

Justicia Galiano M.J.: Miembro de la Comisión de Seguimiento del Título de Grado de Educación Primaria en la Facultad de Ciencias de la Educación, desde el 15 de febrero de 2011.

TERESA LECHUGA GARCÍA

Presidente tribunal Tesis Doctoral
Universidad de Almería
Fecha: enero 2015

BEATRIZ MONTES BERGES

TRIBUNAL como Miembro de la Comisión Evaluadora de los Planes de Investigación del Programa de Doctorado en Psicología de la Universidad de Granada (cursos académicos 2013-14 y 2014-15).

EVALUADORA DE PROYECTOS DEL FONCyT DEL MINISTERIO DE ARGENTINA (desde Octubre 2015 a la actualidad).

JOSE ANTONIO MUELA MARTINEZ

Además codirigí la Tesis Doctoral titulada "Yodoprofilaxis durante el embarazo: repercusión sobre la función tiroidea de la gestante y el desarrollo neurointelectual de la prole. Dirigida por José Antonio Lobón Hernández, Piedad Santiago Fernández y yo. DOCTORANDO: María Berrio Miranda. UNIVERSIDAD: Granada. FACULTAD: Ciencias de la Salud. CALIFICACION: Sobresaliente “Cum Laude” por unanimidad.

ELISABETH RUIZ PADIAL

Tesis de SANDRA DIAZ FERRER defendida en la Universidad de Granada en Mayo de 2015.

EVA SOTOMAYOR MORALES

Coordinadora por la Universidad de Jaén del Proyecto de Investigación Erasmus + que coordina el INStitut SUPérieur de Formation Permanente / NSUP Formation de Burdeos (Francia)

NOMBRE DEL PROYECTO: Développer un référentiel et des modules de formation favorisant !'Inclusion des jeunes et adultes ll,1jgrants vers l'Europe. Duración 2015-2018 Financiación para la Universidad de Jaén: 30.668 €

CARMEN TORRES BARES

Torres, C. (2015). Reunión de investigación con Roser Nadal Alemany. Universidad Autónoma de Barcelona, Unidad de Psicobiología. 25 al 27 de Mayo de 2015

Estancia en el Departamento de Psicología de la UJA del Dr. Mauricio Papini (Texas Christian University, Fort Worth, Texas, USA), dentro del programa Fullbright Estados Unidos-España. Universidad de Jaén, Febrero-Mayo 2015.

DEPARTAMENTO QUÍMICA FÍSICA Y ANALÍTICA

Organigrama institucional del Departamento

Directora Dª Amparo Navarro Rascón
Secretario Dª Ana Domínguez Vidal
Secretaría Administrativa D. Antonio Moral Santiago

Áreas de conocimiento

Química Analítica
Química Física

Situación del Departamento

Nº de Catedráticos/as de Universidad: 2
Nª de Catedráticos/as de Escuela Universitaria: 1
Nº de Profesores/as Titulares de Universidad: 18
Nª de Profesores/as Titulares de Escuela Universitaria: 0

Composición del Consejo de Departamento

Nº de doctores: 24/22
Nº de resto de Personal Docente e Investigador: 0
Nº de estudiantes: 3
Estudiante de Tercer ciclo:
Personal de Administración y Servicios: 1

ACTIVIDADES

Cursos, Seminarios y Conferencias

Profª Dra. Dª María José Ayora Cañada

Curso de Capacitación de Supervisor de Instalaciones Radiactivas de tipo III homologado por el Consejo de Seguridad Nuclear, Septiembre, 2015

Ponencia invitada "On-site non-invasive investigation of polychrome decorations using Raman spectroscopy: achievements and limitations", ICAVS 8, 2015, julio, Viena, Austria

Prof. Dr. D. Ruperto Bermejo Román

Impartición del Taller “Nuevos aditivos en alimentación” celebrado en la EPS de Linares dentro del XI Ciclo de Talleres “La Ingeniería: una apuesta de futuro”. 14 de Abril de 2015.

Dirección y Coordinación del taller “Descubre la Ingeniería” organizado por la EPS de Linares desde Octubre de 2014 hasta Junio de 2015. En él han participado 25 centros de Enseñanza secundaria de Linares y resto de la Provincia de Jaén.

Dirección y coordinación del taller “Conoce la Ingeniería: Una apuesta de futuro” realizado con motivo de la celebración de la Noche de los Investigadores. Universidad de Jaén. 26 Septiembre 2015.

Impartición de la Conferencia Invitada “Pigmentos luminiscentes” en el marco del Ciclo de Conferencias: 2015 Año Internacional de la Luz, organizado por la Universidad de Sevilla. 18 de Marzo de 2015.

Conferencia invitada con motivo de la celebración del Campus Inclusivo sin Límites 2015, organizado por la Universidad de Jaén. Título de la Conferencia: “Acercamiento a los Grados de Ingeniería”. Julio de 2015 (Jaén).

Profª Dra. Dª Ana Domínguez Vidal

Curso de Capacitación de Supervisor de Instalaciones Radiactivas de tipo III homologado por el Consejo de Seguridad Nuclear, Septiembre, 2015

Participación y presentación de comunicaciones en el ICAVS 8, 2015, julio, Viena, Austria

Profª Dra. Dª Mª Luisa Fernández de Córdova

Dirección del curso de especialización titulado "Especialización en Olivar y Aceite de Oliva" a una delegación de investigadores procedentes de la Universidad de Al Jouf (Arabia Saudí). Universidad de Jaén. Duración: 30 horas. Fechas: 24-28 de noviembre de 2014.

Impartición de la conferencia titulada "Analysis of olive oils: quality and purity criteria" dentro del curso de especialización titulado "Especialización en Olivar y Aceite de Oliva". Duración: 3 horas. Fecha: 27 de noviembre de 2014.

Participación en el XVI Foro de Almagro, "La acreditación Nacional e Internacional de los Estudios Oficiales". Almagro, 20 y 21 de noviembre de 2014. ANECA y Universidad de Castilla La Mancha.

Prof. Dr. D. Manuel Fernández Gómez

Coordinación del 2º ciclo de conferencias organizado por el Centro de Estudios de Post-Grado de la UJA dentro del Máster Interuniversitario de Química, Junio 2015

Coordinación del 2º ciclo de conferencias organizado por la Escuela de Doctorado de la Universidad de Jaén dentro del programa de actividades formativas específicas del Programa Oficial de Doctorado en Química por la UJA, Junio-Noviembre 2015

Participación como profesor en el Máster Interuniversitario de Química, Enero 2015

Profª Dra. Dª Mª Paz Fernández-Liencres de la Torre

Asistencia y presentación de comunicación en el 16th International Symposium on Novel Aromatic Compouns (ISNA 16), Madrid, 5-10 Julio de 2015.

Realización del Curso: "Primeros auxilios", Sociedad de Prevención FREMAP, Universidad de Jaén, Noviembre, 2014. Duración: 4 horas.

Asistencia al Curso de Inglés como Lengua Extranjera, nivel B2.2 del Marco Común Europeo de Referencia, organizado por el Centro de Estudios Avanzados en Lenguas Modernas (CEALM) del a Universidad de Jaén, Septiembre – Enero de 2015.

Prof. Dr. D. Juan Francisco García Reyes

Asistencia a la XX Reunión de la Sociedad Española de Química Analítica
Asistencia a XVII Simposium Científico-Técnico (EXPOLICA 2015)

Prof. Dr. D. José Manuel Granadino Roldán.

Impartición de la conferencia titulada Diseño Computacional de Fármacos: Una visión general y unos ejemplos muy concretos dentro del Máster Universitario en Biotecnología y Biomedicina por la Universidad de Jaén

Prof. Dr. D. Juan Jesús López González.

Asistencia y presentación de 2 comunicaciones en forma de póster en el XIII Iberian Meeting on Atomic and Molecular Physics (IBER 2015), celebrado en Septiembre de 2015 en Aveiro (Portugal).

Presentación de 3 comunicaciones en forma de póster en la 8th International Conference on Advanced Vibrational Spectroscopy (ICAVS8), celebrada en Julio de 2015 en Viena (Austria).

Presentación de 4 comunicaciones (2 orales y 2 en forma de póster) en las VII Jornadas de Jóvenes Investigadores en Física Atómica y Molecular (J2IFAM2015), celebrada en Jaén en Marzo de 2015.

Responsable de la organización y desarrollo de la Jornada-Taller: "Vibrational Spectroscopy Techniques and Quantum Chemistry Methods", dirigida y coordinada por el Prof. Dr. Igor Ignatyev, del Departamento de Radioquímica de la Universidad del Estado de San Petersburgo (Rusia), celebrada el 28 de Abril de 2015 en la UJA y financiada por su Vicerrectorado de Investigación.

Responsable de la organización y desarrollo del Ciclo de Charlas-Coloquios titulado: "Métodos de la Química Computacional Organometálica", impartido por el Prof. Dr. Igor Ignatyev, del Departamento de Radioquímica de la Universidad del Estado de San Petersburgo (Rusia), celebrada a lo largo de los meses de Marzo y Abril de

2015 en la UJA y financiada por su Vicerrectorado de Investigación.

Prof. Dr. D. Manuel Montejo Gámez

Asistencia y participación en el congreso científico ICAVS8 (8th International Conference on Advanced Vibrational Spectroscopy). Viena. Julio de 2015.

Ponente de la charla "Plan de Acción Tutorial: Inscríbete y participa" dirigida a estudiantes del Grado en Química y organizada por la Facultad de Ciencias Experimentales de la Universidad de Jaén. Septiembre de 2015.

Impartición del seminario "Recursos informáticos para estudiantes del Grado en Química de la Universidad de Jaén" organizada por la Facultad de Ciencias Experimentales de la Universidad de Jaén. Septiembre de 2015.

Ponente de la charla "Conoce tu Universidad vive tu Universidad" dirigida a estudiantes del Grado en Química y organizada por la Facultad de Ciencias Experimentales de la Universidad de Jaén. Septiembre de 2015.

Responsable de la Actividad "La Química como Herramienta para la Arqueología Ibérica" en la Semana de la Ciencia 2015, organizada por la Unidad de Cultura Científica del Vicerrectorado de Comunicación y Relaciones Internacionales de la Universidad de Jaén. Noviembre de 2015.

Asistencia al Curso de Inglés como Lengua Extranjera, nivel C1.3 del Marco Común Europeo de Referencia, organizado por el Centro de Estudios Avanzados en Lenguas Modernas (CEALM) de la Universidad de Jaén. Febrero - Mayo de 2015.

Prof. Dr. D Francisco Partal Ureña

Asistencia al Curso de Inglés como Lengua Extranjera, nivel C1.2 del Marco Común Europeo de Referencia, organizado por el Centro de Estudios Avanzados en Lenguas Modernas (CEALM) de la Universidad de Jaén, Septiembre - Diciembre de 2014.

Asistencia al Curso de Inglés como Lengua Extranjera, nivel C1.3 del Marco Común Europeo de Referencia, organizado por el Centro de Estudios Avanzados en Lenguas Modernas (CEALM) de la Universidad de Jaén, Febrero - Mayo de 2015.

Prof. Dr. D. Tomás Peña Ruiz

Asistencia y participación con una comunicación tipo póster a la conferencia "Modeling Photoactive Molecules (MPM)" que tuvo lugar en Nantes (Francia) los días 21-24 de Abril de 2015.

Participación con dos comunicaciones tipo póster en la conferencia "16th International Symposium on Novel Aromatic compounds (ISNA16)", que tuvo lugar en Madrid (España) los días 5-10 de Julio de 2015.

Estancias en centros de investigación nacionales o extranjeros

Profª Dra. Dª María José Ayora Cañada

Estancia de investigación en la excavación arqueológica de Qubbet el Hawa (Asuán, Egipto). Febrero 2015.

Estancia de investigación en el Helmholtz Zentrum Berlín en el Sincrotrón BESSY II, (Berlín, Alemania) Junio 2015.

Profª Dra. Dª Ana Domínguez Vidal

Estancia de investigación en la excavación arqueológica de Qubbet el Hawa (Asuán, Egipto). Febrero 2015.

Estancia de investigación en el Helmholtz Zentrum Berlín en el Sincrotrón BESSY II, (Berlín, Alemania) Junio 2015.

Prof. Dr. D. Juan Francisco García Reyes

Estancia en ISAS-Dortmund (Alemania), Diciembre 2014 (1 semana).

Prof. Dr. D. José Manuel Granadino Roldán.

Estancia de 3 meses (Julio-Septiembre) el grupo del Dr. Jaime Rubio Martínez, Departamento de Química Física (Universidad de Barcelona)

Otros

Profª Dra. Dª María José Ayora Cañada

Miembro de la Comisión de investigación de la Universidad de Jaén.

Ponente de Química de la Universidad de Jaén para las Pruebas de Acceso a la Universidad

Revisora de las revistas: Analytical Chemistry, Analytical and Bioanalytical Chemistry, Applied Spectroscopy, Journal of Agricultural and Food Chemistry, Energy an Fuels, Food Chemistry, European Journal of Lipid Science and Technology, Journal of Raman Spectroscopy, Talanta, Vibrational Spectroscopy

Participación como Profesora tutora en el Plan de Acción tutorial de la Facultad de Ciencias Experimentales de la UJA en la Licenciatura en Química y el Grado en Ciencias Ambientales.

Participación en el Programa de tutorización y ayuda en inglés a alumnos extranjeros, PATIE, con las asignaturas "Analytical Chemistry", y "Instrumental Analytical Chemistry"

Prof. Dr. Ruperto Bermejo Román

Participación como Profesor Tutor en el plan de acción tutorial de la Universidad de Jaén para las asignaturas del área de Química Física en la EPS de Linares.

Participación en Programa Erasmus de Movilidad Internacional

Universidad de destino: Universidad de Padua (Italia)

Periodo de docencia: 10 de Mayo a 15 de Mayo de 2015 (1 semana).

Programa: Erasmus Plus Staff Mobility for Teaching (Universidad de Jaén-Universidad de Padua).Contenido: New methodologies for large scale protein purification. The use of fluorescence spectroscopy for protein characterization.Applications of fluorescent proteins. Virgin Olive Oils enriched with new antioxidants from microalgae to prevent human disseases.

Participación en Congresos:

Autores: R. Bermejo, P. Limón, R. Malheiro, J.A. Pereira, M. Melgosa and F. Gabriel Acién., Título: Improvement of stability and antioxidants fraction of virgin olive oils by addition of carotenoids extracts from microalgae. Tipo de participación: Comunicación (Póster), Congreso: XVII Scientific- Technical Symposium of olive oil (Expoliva 2015). Lugar celebración: Jaén Fecha: 2015

Autores: L. Gómez-Robledo, P. Limón, R. Bermejo y M. Melgosa. Título: Colour emotions for antioxidant-enriched virgin olive oils, Tipo de participación: Comunicación (Oral), Congreso: AIC2015 TOKYO Color and Image Congress (Midterm Meeting of the International Colour Association). Lugar celebración: Tokyo (Japón), Fecha: 2015

Curso: "Inglés Nivel C1". Centro de Lenguas Modernas de la Universidad de Jaén. Febrero-Junio de 2015 (60 horas).

Revisor de las revistas: Journal of Chromatography A, Journal of Chromatography B., Chromatographia, Journal of Biotechnology, Journal of Chromatographic Sciences, International Journal of Biological Macromolecules, Process Biochemistry y Applied Biochemistry and Biotechnology and Separation Science Technology.

Coordinador-responsable de las actividades desarrolladas con motivo de la Semana de la Ciencia celebrada en la Universidad de Jaén en el Campus de Linares. Noviembre de 2015...

Profª Dra. Dª Ana Domínguez Vidal

Miembro de la Comisión de Garantía de calidad del título del Grado en Química.

Revisora de las revistas: Journal of Agricultural and Food Chemistry, Food ChemistryVibrational Spectroscopy, Journal of Raman Spectroscopy

Participación como Profesora tutora en el Plan de Acción tutorial de la Facultad de Ciencias Experimentales de la UJA en la Licenciatura en Química y el Grado en Ciencias Ambientales.

Participación en el Programa de tutorización y ayuda en inglés a alumnos extranjeros, PATIE, con las asignaturas "Basic operations in the laboratory", y "Quality assesment in Test laboratorios".

Prof.ª Dra. Dª Mª Luisa Fernández de Córdova

Participación como Profesora tutora en el Plan de Acción tutorial de la Facultad de Ciencias Experimentales de la UJA en el Grado en Química. Curso 2014/2015.

Participación en el Programa de tutorización y ayuda en inglés a alumnos extranjeros, PATIE, con la asignatura "Analysys of Olive Oil and Other Components of the Mediterranean Diet". Curso 2014/2015.

Participación como Vocal corrector de la materia de Química en la Sede 1 del Tribunal Único encargado de juzgar la Prueba de Acceso a la Universidad. Junio, 2015.

Dirección del Trabajo Fin de Grado en Química titulado "*Estudio comparativo de técnicas de extracción para la determinación de micotoxinas en alimentos*". Calificación: Sobresaliente. Septiembre de 2015.

Presidenta de Tribunal Evaluador de Trabajos Fin de Máster de "Profesorado de Educación Secundaria Obligatoria y Bachillerato, Formación Profesional y Enseñanza de Idiomas". Curso 2014/2015.

Vocal del Tribunal Nº 1 de evaluación de Trabajos Fin de Grado en Química. Convocatoria Ordinaria-II-2015.

Prof. Dr. D Manuel Fernández Gómez

Vocal Titular por designación del Consejo de Gobierno de la Comisión de Selección de PDI contratado de la Universidad de Jaén,

Vocal Titular por designación del Consejo de Gobierno de la Comisión Evaluadora de la Actividad Docente en el marco del programa Academia de ANECA

Referee de la revista Physical Chemistry Chemical Physics: Informe sobre el manuscrito Effects of Thermal Disorder on Electronic Properties of Ordered Polymers (Manuscript id. CP-ART-09-2014-004425) Noviembre 2014

Referee de la revista Physical Chemistry Chemical Physics: Informe sobre el manuscrito Negative isotope effect for charge transport in acenes and derivatives – A theoretical conclusion (Manuscript id. CP-ART-10-2014-004826) Noviembre 2014

Referee de la revista Journal of Electronic Materials: Informe sobre el manuscrito titulado: Theoretical Study on Charge Mobilities of Pentafluorophenyl-Appended Bisthiazole Derivatives (Manuscript id. JEMS-D-14-00917), Diciembre 2014

Referee de la revista Journal of Physical Chemistry: Informe sobre el manuscrito titulado: A Quantum Chemical Study of the Factors Influencing Performance of DTTTD: Fullerene Heterojunction Photovoltaic Models (Manuscript id.jp-2014-12406g), Enero 2015

Referee de la revista Journal of Electronic Materials: Informe sobre el manuscrito titulado: Doped Islands for better performance of Molecular Single-Electron Transistor: First Principles Analysis (Manuscript id. JEMS-D-15-00069) Marzo 2015

Referee de la revista Physical Chemistry Chemical Physics: Informe sobre el manuscrito titulado Structural and Conformational Properties of Polybenzimidazoles in Melt and Phosphoric Acid Solution: A Polyelectrolyte Membrane for Fuel cell (Manuscript id. CP-ART-05-2015-002623) Mayo 2015

Referee de la revista Computational and Theoretical Chemistry: Informe sobre el manuscrito Unexpected electron acceptor behavior of the 1, 3, 4-thiadiazole oligomer, a DFT study (Manuscript id. COMPTC-D-15-00337) Mayo 2015

Referee de la revista Zeitscrift für Naturforschung A: Informe sobre el manuscrito "Liquid Crystalline Carborane Diester Molecules: Structure and Ultraviolet Absorption Behavior based on DFT and Semiempirical Methods" Manuscript id. ZNA-2015.0338 Agosto 2015

"Evaluador externo de la Tesis Doctoral "Quantum Chemical Studies on the Molecular Structure and Vibrational Spectra of some Biological Buffers" Autor: J. Sharmi Kumar, Periyar University, INDIA, September 2015

"Miembro del International Advisory Committee para INTERNATIONAL CONFERENCE ON RECENT ADVANCES IN APPLIED SCIENCES (ICRAAS 2016), organizado por SCIENCE AND HUMANITIES ASSOCIATION, St. PETER'S INSTITUTE OF HIGHER EDUCATION AND RESEARCH, St. PETER'S UNIVERSITY, Chennai (India) en colaboración con INDIAN SPECTROPHYSICS ASSOCIATION (ISPA), Chennai, Febrero 2016

Coordinador Erasmus. Universidad Marie Curie Sklodowska (Lublin, Polonia). (Hasta 30 Septiembre 2015)

Coordinador UJA del Máster Oficial Interuniversitario de Química (Hasta 30 Septiembre 2015)

Coordinador del Programa Oficial de Doctorado en Química por la UJA (Hasta 30 Septiembre 2015)

Miembro del Comité de Dirección de la Escuela de Doctorado de la UJA (Hasta 30 Septiembre 2015)

Miembro de la comisión de coordinación académica del Máster interuniversitario de Química (Hasta 30 Septiembre 2015)

Miembro de la Comisión de Coordinación Académica del grado de Química (Hasta 30 Septiembre 2015)

Investigador responsable del grupo de investigación PAI FQM337. (Hasta 30 Septiembre 2015)

Profª Dra. Dª Mª Paz Fernández de Liencres de la Torre

Miembro de la Comisión de Coordinación Docente para el título de Grado en Química durante el Curso 2014-15. Miembro de las subcomisiones de evaluación del cumplimiento de los criterios de evaluación recogidos en las Guías Docentes de las asignaturas y de solapamientos de contenidos de las asignaturas del Grado en Química durante el Curso 2014-15.

Participación como Profesor tutor en el Plan de Acción tutorial de la Facultad de Ciencias Experimentales de la UJA en la titulación de Grado en Química durante el Curso 2014-15.

Miembro de la Comisión Académica del Programa de Doctorado en Química durante el Curso 2014-15.

Participación en el Proyecto de Innovación Docente (2004-16) "Uso de mapas conceptuales para mejorar el aprendizaje significativo en Química Física (PID32_201416)" durante el Curso 2014-15. Universidad de Jaén.

Prof. Dr. D. José Manuel Granadino Roldán

Profesor de Apoyo en el Plan de Acción Tutorial del Grado de Química, Curso 2014/2015.

Responsable del Proyecto de Innovación Docente con título Utilización del inglés como herramienta docente para alumnos españoles y extranjeros en la asignatura de Química Física Ambiental impartida en el Grado en Química.

Coordinador UJA del Máster Oficial Interuniversitario de Química

Prof. Dr. D. Juan Jesús López González.

Investigador Responsable del Grupo de Investigación "Química Física Teórica y Experimental" (con código FQM173 en el Inventario de Grupos de Investigación de la Junta de Andalucía).

Investigador Principal del Proyecto Puente de Investigación titulado: "Quiralidad Supramolecular y Reconocimiento Quiral Estudiados Mediante Espectroscopias VCD, IR y Raman y Cálculos Químico Cuánticos", financiado con el Plan de Actuación de Fortalecimiento de Capacidades en I+D+I/ FEDER -CEICE-UJA/2014-2015 y con el Plan de Apoyo a la I+D+i de la UJA para el bienio 2014-15 (UJA2015/08/07 y UJA2013/08/03).

Miembro del equipo de investigación del Proyecto de Investigación titulado: "Una Aproximación Teórico-Experimental al Estudio de Fenómenos de Reconocimiento Molecular Quiral: Uso de Espectroscopias VCD y ROA y Cálculos Químico-Cuánticos", financiado dentro del Plan de Apoyo a la I+D+i de la UJA para el bienio 2014-15, para la acción relativa a Primeros Proyectos de Investigación (UJA2014/06/36).

Miembro del equipo de investigación del Proyecto de Innovación Docente titulado: "Uso de Mapas Conceptuales para Mejorar el Aprendizaje Significativo en Química Física", financiado por el Vicerrectorado de Docencia y Profesorado de la UJA en la convocatoria de 2014 (PID32_201416).

Revisor de Artículos de Investigación en diferentes Revistas Científicas Internacionales de las áreas de la Química, Química Física, Química Computacional, Estructura Molecular, Espectroscopia .., etc.: New J. Chem., J. Pys. Chem. A, J. Mol. Model., J. Theoret. Comput. Chem., Tetrahedron: Asymmetry, J. Mol. Struct., Spectrochim. Acta A.

Participación como Profesor Tutor en el Plan de Acción Tutorial de la Facultad de Ciencias Experimentales de la UJA en la titulación de Química. Curso 2013-2014.

Miembro Electo de la Junta de Personal Docente e Investigador de la Universidad de Jaén.

Miembro Electo de la Junta de la Facultad de Ciencias Experimentales de la UJA.

Miembro de la Comisión de Investigación de la Universidad de Jaén, en Representación de la JPDI.

Miembro de la Comisión de Contratación de PDI de la UJA, en Representación de su Comisión de Investigación.

Miembro de la Comisión de Coordinación del Grado de Química de la UJA.

Miembro de la Comisión Académica del Programa de Doctorado de Química de la UJA.

Miembro de la Sociedad Española de Óptica (SEDO).

Prof. Dr. D. Juan Francisco García Reyes

Codirector de tesis doctoral de Juan Carlos Domínguez Romero, Universidad de Jaén, Febrero 2015.

Codirector de tesis doctoral de Patricia María Pérez Ortega, Universidad de Jaén, Marzo 2015

Participación como Profesor tutor en el Plan de Acción tutorial de la Facultad de Ciencias Experimentales de la UJA en las titulación de Química. Curso 2013-2014.

Participación en el Programa PATIE (Grado en Ciencias Ambientales) en el curso 2014-2015 ("Soil and Water Contamination Assessment").

Coordinador de Programas ERASMUS con la Universidad Corvinus de Budapest (Hungría) y la Universidad de Pau (Francia).

Participación (coordinador) en el Proyecto de Innovación Docente "Experiencia multidisciplinar para la adquisición de competencias en

contaminación ambiental, de la Convocatoria de Proyectos de Innovación Docente de la Universidad de Jaén, 2012-2014.

Participación (coordinador) en el Proyecto de Innovación Docente "El estudio de casos como metodología para la mejora del aprendizaje en Ciencias Ambientales, de la Convocatoria de Proyectos de Innovación Docente de la Universidad de Jaén, 2014-2016.

Revisor de revistas del área de Química Analítica

Editor de la revista Boletín GRASEQA

Miembro del Comité editorial de las revistas Journal of Analytical Methods in Chemistry y Chromatography

Prof. Dr. D. Manuel Montejo Gámez

Coordinador del Plan de Acción Tutorial de la Facultad de Ciencias Experimentales para el Grado de Química.

Participación, como profesor-tutor, en el Plan de Acción Tutorial de la Facultad de Ciencias Experimentales para el Grado de Química.

Participación en el Proyecto de Innovación Docente "Utilización del inglés como herramienta docente para alumnos españoles y extranjeros en la asignatura de Química Física Ambiental impartida en el Grado en Química".

Prof. Dr. D Francisco Partal Ureña

Participación en el Programa de Tutorización y Ayuda en Inglés a Alumnos Extranjeros (PATIE) de la Universidad de Jaén.

Coordinador dentro del Programa de Movilidad Internacional LLP / ERASMUS, curso 2013-2014. Universidad USalento (Lecce, Italia)..

Miembro del Tribunal de Trabajos Fin de Grado del Grado de Ambientales, curso 2014-2015.

Revisor de la revista Chemical Communications, Agosto de 2015.

Revisor de la revista Chemical Physics Letters, Agosto de 2015.

Revisor de la revista The Journal of Physical Chemistry, Julio de 2015.

Revisor de la revista Vibrational Spectroscopy, Junio de 2015.

Revisor de la revista Vibrational Spectroscopy, Diciembre de 2015.

Revisor de la revista Journal of Molecular Structure, Septiembre de 2015.

Prof. Dr. D. Tomás Peña Ruiz

Participación como evaluador externo en la Tesis Doctoral titulada "FTIR, FT-Raman spectra and Density Functional Theory investigation on some derivatives of triazine compounds" que se ha desarrollado en la Universidad de Madras (India).

Prof. Dr. D. Antonio Ruiz Medina

Participación como Profesor-Tutor en el Plan de Acción tutorial de la Facultad de Ciencias Experimentales de la UJA en la Licenciatura en Química y Ciencias Ambientales.

Participación en el Programa de tutorización y ayuda en inglés a alumnos extranjeros, PATIE, con las asignaturas: "Chemistry" (Grado de Ciencias Ambientales) y "Chemical Analysis of Biological and Environmental Samples" (Grado de Química).

Tutor de Trabajos Fin de Grado en el Grado en Química.

Tutor de Trabajos Fin de Máster en el Máster Universitario en Profesorado de Educación Secundaria Obligatoria y Bachillerato, Formación Profesional y Enseñanza de Idiomas.

Miembro del Tribunal evaluador de Trabajos Fin de Máster en Profesorado de Educación Secundaria Obligatoria y Bachillerato, Formación Profesional y Enseñanza de Idiomas.

Coordinador de Programa de intercambio EU-US Atlantis. Universidad Central de Oklahoma (EEUU).

Coordinador académico del Programa de intercambio Erasmus entre la Universidad de Jaén y la Universidad de Varsovia (Polonia).

Evaluador de proyectos en la Agencia Nacional de Promoción Científica y Tecnológica de Argentina (banco de evaluadores de FONCyT).

Revisor en revistas científicas internacionales indexadas en las áreas de Química Analítica, Espectroscopia y Química de los Alimentos.

Miembro del equipo editorial de las revistas internacionales "Global Journal of Analytical Chemistry", "Journal of Automated Methods and Management in Chemistry", "World Journal of Gastrointestinal Pharmacology and Therapeutics" y "Journal of Pharmaceutics.

Personalidades más relevantes que han visitado nuestra Universidad en actividades organizadas por el Departamento

Prof. Dr. Igor Ignatyev, del Departamento de Radioquímica de la Universidad del Estado de San Petersburgo (Rusia).

Prof. Dr. Gabor Pongor, del Instituto de Química Teórica de la Facultad de Ciencias de la Universidad Eötvos Lorand de Budapest (Hungría).

DEPARTAMENTO DE QUÍMICA INORGÁNICA Y ORGÁNICA

Organigrama institucional del Departamento

Director: Justo Cobo Domingo
Secretaria: Mª Luz Godino Salido
Secretaría Administrativa: Mª Dolores Cañada Aranda

Áreas de conocimiento

Química Inorgánica
Química Orgánica

Situación del Departamento

Nº de Catedráticos/as de Universidad: 7
Nª de Catedráticos/as de Escuela Universitaria: -
Nº de Profesores/as Titulares de Universidad: 14
Nª de Profesores/as Titulares de Escuela Universitaria: -
Nº del Resto de Personal Docente e Investigador: 1
Nº Becarios/as de Investigación: 1

Composición del Consejo de Departamento

Nº de doctores: 22
Nº de resto de Personal Docente e Investigador: -
Nº de estudiantes: -
Estudiante de Tercer ciclo: -
Personal de Administración y Servicios: -

ACTIVIDADES

Cursos, Seminarios y Conferencias

Arranz Mascarós, Paloma.
Coordinación de la charla-coloquio "El Químico y las salidas profesionales", dirigido al alumnado del grado en química y organizada por la Facultad de Ciencias Experimentales de la Universidad de Jaén el 9 de abril de 2015.

Arranz Mascarós, Paloma.
Coordinación del Taller "Búsqueda de Empleo en el Espacio Económico Europeo. Nuevas tendencias y herramientas de búsqueda de empleo. Procesos de selección: pruebas y entrevistas", dirigido al alumnado del grado en química y organizado por la Facultad de Ciencias Experimentales de la Universidad de Jaén el 13 de abril de 2015.

Arranz Mascarós, Paloma.
Coordinación del Taller "Parece Magia pero es…. ¡Química!" dirigido al alumnado de 1º y 2º de Infantil del Colegio Tucci de Martos, dentro de la actividad "Escuela de la Ciencia", organizada por la Universidad de Jaén, con la participación de la Facultad de Ciencia Experimentales (28 de abril de 2015).

Arranz Mascarós, Paloma.
Coordinación del Taller "Parece Magia pero es…. ¡Química!" dirigido al alumnado de 1º y 2º de Primaria del Colegio Gloria Fuertes de Jaén , dentro de la actividad "Escuela de la Ciencia", organizada por la Universidad de Jaén, con la participación de la Facultad de Ciencias Experimentales (5 de mayo de 2015).

Marchal Ingrain, Antonio.
Impartición de la ponencia "¿Por qué estudiar química?" dentro del Plan de Acción Tutorial de la Facultad de Ciencias Experimentales de la Universidad de Jaén (24 de septiembre de 2015).

Marchal Ingrain, Antonio.
Impartición de la ponencia "Los estudios de Química en la Universidad de Jaén y sus salidas profesionales" organizado por el I.E.S. Fuente de la Peña (23 de febrero de 2015).

Marchal Ingrain, Antonio.

Impartición de la ponencia "Programa de Voluntariado de la Asociación-Hermanad de Donantes de Sangre de Jaén en la Universidad de Jaén". (27 de noviembre de 2014).

Marchal Ingrain, Antonio.
Impartición de la ponencia "Transfusión de Sangre y Donación desde la antigüedad hasta nuestros días". (25 de noviembre de 2014).

Marchal Ingrain, Antonio.
Coordinación del Taller "Parece Magia pero es Química" en el Marco del Programa "Escuela de la Ciencia UJA" de la Unidad de Cultura Científica e Innovación de la Universidad de Jaén (28 de abril de 2015. Colegio Tucci de Martos).

Marchal Ingrain, Antonio.
Coordinación del Taller "Parece Magia pero es Química" en el Marco del Programa "Escuela de la Ciencia UJA" de la Unidad de Cultura Científica e Innovación de la Universidad de Jaén (5 de Mayo de 2015. Colegio Gloria Fuertes de Jaén).

Marchal Ingrain, Antonio.
Coordinación de las III Jornadas Nobel de la Universidad de Jaén organizadas por el Vicerrectorado de Planificación, Calidad, Responsabilidad Social y Comunicación. (6-10 de octubre de 2014).

Ortiz Hernández, Antonio.
Invitado por el Instituto Politécnico de Bragança (Portugal), imparte el seminario de título "Semioquímicos con herramienta en protección de cultivos" dentro del programa de *Seminários de AgrobioTecnología da Escola Superior Agraria* organizados dicho Instituto. (5 Mayo de 2015).

Quijano López, Mª Luisa.
Coordinación de la Jornada "Encuentro con la Ciencia", celebrada el 5 de noviembre de 2015. En su organización colaboró la Facultad de Ciencias Experimentales, Plan de Acción Tutorial, Aula Verde y Universidad de Jaén.

Otros

Altarejos Caballero, Joaquín.
Miembro de la Comisión Académica del Programa de Doctorado en Química (Real Decreto RD 99/2011) durante el curso 2014-15.

Altarejos Caballero, Joaquín.
Miembro del Tribunal de la Tesis Doctoral titulada "Estudio de las propiedades antitumorales, antioxidantes y antiinflamatorias de los principales triterpenos del aceite de oliva virgen utilizando modelos experimentales celulares de mama", defendida por Dª. Cristina Sánchez Quesada en la Universidad de Jaén, el 14/11/2014.

Altarejos Caballero, Joaquín.
Participación en el Proyecto de Innovación Docente "Banco de objetos de aprendizaje sobre reacciones orgánicas", financiado por la Universidad de Almería, y desarrollado durante el curso 2014-15 por profesores de las Universidades de Almería, Cádiz, Granada y Jaén.

Altarejos Caballero, Joaquín.
Participación como Profesor-Tutor en el Plan de Acción Tutorial (PAT) de la Facultad de Ciencias Experimentales de la Universidad de Jaén, durante el curso 2014-15.

Arranz Mascarós, Paloma.
Participación en el Programa de Visitas a los laboratorios de la Universidad "Conoce tu Universidad" durante el mes de enero de 2015.

Arranz Mascarós, Paloma
Participación como Profesora-Tutora en el Plan de Acción Tutorial (PAT) de la Facultad de Ciencias Experimentales de la Universidad de Jaén, durante el curso 2014-15.

Cobo Domingo, Justo.
Miembro del jurado calificador de la tesis de Doctorado en Ciencias-Químicas titulada: "Estudio de la reactividad química de los aminales asimétricos (2*R*,7*R*)- y (2*S*,7*S*)- 1,8,10,12-tetrazatetraciclo [8.3.1.1.^{8,12}0^{2,7}] pentadecano frente a nucleófilos", desarrollada por Héctor Jairo Osorio Zuluaga, bajo la

dirección del profesor Augusto Rivera Umaña, Universidad Nacional de Colombia, sede de Bogotá.

Cobo Domingo, Justo.
Participación como Profesor-Tutor en el Plan de Acción Tutorial (PAT) de la Facultad de Ciencias Experimentales de la Universidad de Jaén, durante el curso 2014-15.

Cuesta Martos, Rafael M.
Participación como Profesor-Tutor en el Plan de Acción Tutorial de la Escuela Politécnica Superior de Linares durante el curso 2014/15.

Godino Salido, Mª Luz.
Miembro del Tribunal de la Tesis Doctoral titulada "Nanopartículas metálicas en nanotubos de carbono. Uso de polímeros orgánicos hiperramificados para su ordenación en nanoestructuras", defendida por D. Francisco Ramón Morales Lara, en la Universidad de Granada, el 23/06/2015.

Godino Salido, Mª Luz.
Participación en el Programa de Visitas a los laboratorios de la Universidad "Conoce tu Universidad" durante el mes de enero de 2015.

Godino Salido, Mª Luz.
Participación como Profesora-Tutora en el Plan de Acción Tutorial (PAT) de la Facultad de Ciencias Experimentales de la Universidad de Jaén, durante el curso 2014-15.

Gutiérrez Valero, Mª Dolores.
Secretaria de la Comisión Académica del Programa de Doctorado en Química (adaptado al Real Decreto RD 99/2011) durante el curso 2014-15.

Gutiérrez Valero, Mª Dolores.
Participación como Profesora-Tutora en el Plan de Acción Tutorial (PAT) de la Facultad de Ciencias Experimentales de la Universidad de Jaén, durante el curso 2014-15.

Marchal Ingrain, Antonio.
Presidente de la Delegación en Jaén y miembro del Consejo Territorial de la Asociación de Químicos de Andalucía AQA desde el 3 de julio de 2015.

Marchal Ingrain, Antonio.
Participación en el Programa de Visitas a los laboratorios de la Universidad "Conoce tu Universidad" durante el mes de enero de 2015.

Marchal Ingrain, Antonio.
Coordinación de las I Jornadas Formativas sobre Transfusión de Hemoderivados organizadas por la Oficia de Voluntariado de la Universidad de Jaén. (25-27 de noviembre de 2014).

Marchal Ingrain, Antonio.
Coordinación de la actividad divulgativa "Hacia el infinito y más allá" para la XIV Semana de la Ciencia organizada por la Universidad de Jaén. 19 de noviembre de 2014.

Nogueras Montiel, Manuel.
Participación como Profesor-Tutor en el Plan de Acción Tutorial de la Facultad de Ciencias Experimentales de la Universidad de Jaén, durante el curso 2014-15.

Ortiz Hernández, Antonio.
Miembro del consejo de administración de la empresa de base tecnológica de la Universidad de Jaén, Semiotrap S.L.

Ortiz Hernández, Antonio.
Miembro del tribunal de Tesis Doctoral del estudiante Ricardo Manuel da Silva Malheiro, cuya defensa tuvo lugar en la Facultad de Farmacia de la Universidad de Oporto (Portugal). (Mayo de 2015).

Ortiz Hernández, Antonio.
Participación como Profesor-Tutor en el Plan de Acción Tutorial de la Escuela Politécnica Superior de Linares durante el curso 2014/15.

Quijano López, Mª Luisa.
Participación como Profesora-Tutora en el Plan de Acción Tutorial de la Facultad de Ciencias Experimentales de la Universidad de Jaén, durante el curso 2014/15

Quijano López, Mª Luisa.

Coordinadora del Proyecto de Innovación Docente "DISEÑO DE ESTRATEGIAS DE INTERVENCIÓN EN EL ÁMBITO DE LA ENSEÑANZA UNIVERSITARIA: aplicación a los grados de la Facultad de Ciencias Experimentales de la Universidad de Jaén", financiado por la Universidad de Jaén y desarrollado en el periodo 2013-2015.

Salido Ruiz, Sofía.
Participación en el Programa de Visitas a los laboratorios de la Universidad de Jaén "Conoce tu Universidad", durante el mes de enero de 2015.

Salido Ruiz, Sofía.
Participación como Profesora-Tutora en el Plan de Acción Tutorial de la Facultad de Ciencias Experimentales de la Universidad de Jaén, durante el curso 2014/15

Estancias de profesores en el Departamento

Estancia del Dr. Alirio Palma Rodríguez, Profesor de la Universidad Industrial de Santander, Director del Laboratorio de Síntesis Orgánica, Escuela de Química, Bucaramanga, Colombia, realizando tareas de investigación sobre el proyecto conjunto que mantiene su grupo con el GICIB (Fecha: 20 de Octubre de 2014 a 30 Septiembre de 2015), bajo la supervisión del Prof. Justo Cobo Domingo

Estancia de la Estudiante de Doctorado Lina M. Acosta Quintero, del Laboratorio de Síntesis Orgánica, Escuela de Química, Bucaramanga, Colombia, (Fecha: 20 de Octubre de 2014 a 30 Septiembre de 2015), bajo la supervisión del Prof. Justo Cobo Domingo en régimen de cotutela.

Estancia desde 01/06//2015 a 01/12/2015 de DANIEL INSUASTY DELGADO, doctorando en cotutela entre la Universidad de Jaén (Dr. Manuel Nogueras Montiel) y la Universidad del Valle, Cali, Colombia Dr. Rodrigo Abonía González).

Estancia de la Dra. Vieyle Cortez Gallardo del Centro Iberoamericano de la Biodiversidad (CIBIO) perteneciente a la Universidad de Alicante, en el periodo comprendido entre el 1 al 30 de Junio del 2015, cuya realización transcurrió en los laboratorios del Departamento de Química Inorgánica y Orgánica en la EPS de Linares. Durante su estancia desarrolló trabajo de investigación a tiempo completo en el desarrollo de técnicas de preparación de muestras, técnicas de extracción y de análisis químico dentro del proyecto: "*Los parques nacionales como refugios para el funcionamiento de los ecosistemas y la diversidad de especies: efecto del uso de antiparasitarios en la diversidad de coleópteros descomponedores en ecosistemas mediterráneos*" del OAPN, bajo la participación del Dr. Antonio Ortiz.

Estancia del estudiante de doctorado Ignacio Ruiz-Arrondo del área de Parasitología y Enfermedades Parasitarias Departamento de Patología Animal (Sanidad Animal) de la Facultad de Veterinaria de la Universidad de Zaragoza, en las instalaciones de la EPS de Linares desde los días 3 al 6 Septiembre de 2015, con el objeto de iniciar una colaboración con nuestro Departamento con la tutela del profesor A. Ortiz.

DEPARTAMENTO DE PATRIMONIO HISTÓRICO

Organigrama institucional del Departamento

Directora: Eva María Alcázar Hernández
Secretaria: María Oliva Rodríguez Ariza
Director Sección Departamental:
Secretaría Administrativa: Isabel Mª Cazalla Eliche

Áreas de Conocimiento

Arqueología
Historia del Arte
Historia Medieval
Prehistoria

Situación del Departamento

Nº de Catedráticos/as de Universidad: 3
Nº de Catedráticos/as de Escuela Universitaria: 0
Nº de Profesores/as Titulares de Universidad: 10
Nº de Profesores/as Titulares de Escuela Universitaria: 0
Nº de resto de Personal Docente e Investigador: 11
Nº de Becarios/as de Investigación: 4

Composición del consejo de Departamento

Nº de doctores: 24
Nº de resto Personal Docente e Investigador: 3
Nº estudiantes Primer y Segundo Ciclo: 0
Estudiantes de Tercer Ciclo: 0
Personal de Administración y Servicios: 1

CURSOS, SEMINARIOS Y CONFERENCIAS

DRA. EVA MARÍA ALCÁZAR HERNÁNDEZ (Área de Historia Medieval)

- Coordinadora del Ciclo de Conferencias de Historia Medieval patrocinado por el Instituto de Estudios Giennenses "De Al-Ándalus a Castilla: Una Nueva Sociedad, Una Nueva Organización del Territorio", celebrado del 19 de febrero al 21 de mayo de 2015.
- Coordinadora del Curso: Historia Medieval. Universidad de Mayores, 2014/2015. Universidad de Jaén.
- Docencia Máster otra Universidad: Título: Máster en Gestión del Patrimonio desde el Municipio. Institución organizadora: Universidad de Córdoba. Título de la Intervención: El Patrimonio como factor de desarrollo. Fechas: Enero a junio 2015. Carácter: Semipresencial (1 crédito)

ESTANCIAS EN CENTROS DE INVESTIGACIÓN NACIONALES O EXTRANJEROS

C. OTROS

- Organizadora de la Exposición: El renacimiento giennense desde la arqueología de la arquitectura. Institución organizadora: Unidad de Cultura Científica de la Universidad de Jaén; FECYT (Ministerio de Economía y Competitividad). Lugar: Museo Provincial de Jaén (mayo 2015); Villardompardo (junio 2015), Lopera (agosto 2015).
- Subdirectora de la revista Arqueología y Territorio Medieval

ALEJO ARMIJO, MARÍA (FPU- Área de Arqueología)

A. CURSOS, SEMINARIOS Y CONFERENCIAS

-Tipo de actividad: Jornadas Doctorales
Nombre de la actividad: Jornadas Doctorales para Jóvenes Investigadores de la Universidad de Jaén.

Tipo de participación: Participación con resumen: "QR Codes in Archeology: APP Giribaile
Fecha: 23/11/2015 al 27/11/2015
- Tipo de actividad: Charla-conferencia
Nombre de la actividad: Programa de Actividades Culturales "Contigo, un pasito +".
Tipo de participación: Ponente. Comunicación oral: "Protección, conservación y difusión: campaña de restauración 2015".
Fecha: 8/4/2015
- Tipo de actividad: Charla-conferencia
Nombre de la actividad: Programa de Actividades Culturales "Contigo, un pasito +".
Tipo de participación: Ponente. Comunicación oral: "Investigación: Prospección Arqueológica Intensiva en torno a Vilches".
Fecha: 23/4/2015

B. ESTANCIAS EN CENTROS DE INVESTIGACIÓN NACIONALES O EXTRANJEROS
C. OTROS

1. DENOMINACIÓN PUESTO DE TRABAJO: TÉCNICO DE LABORATORIO EN LAS PRÁCTICAS DE TRATAMIENTO DE MATERIAL ARQUEOLÓGICO.
CENTRO: Instituto Universitario de Investigación en Arqueología Ibérica. Universidad de Jaén.
DURACIÓN: *Desde* 11/05/2015 *Hasta* 30/04/2015
2. DENOMINACIÓN PUESTO DE TRABAJO: TÉCNICO EN EL CAMPO DE TRABAJO EN GIRIBAILE 2015
DURACIÓN: *Desde* 15/60/2015 *Hasta* 03/07/2015

DR. JOSÉ MANUEL ALMANSA MORENO (Área de Historia del Arte)

A. CURSOS, SEMINARIOS Y CONFERENCIAS

- Almansa Moreno, José Manuel. "Pintura mural colonial en Iberoamérica". Ponencia en el *IV Seminario Iberoamérica: arte y ciudad.* Escuela de Estudios Hispano-Americanos (CSIC) y Universidad Pablo de Olavide, Sevilla, 20-30 de enero de 2015.
- Almansa Moreno, José Manuel. "Aproximación a la pintura mural en Hispanoamérica". Conferencia en el ciclo *Diálogos entre dos mundos.* Museo Provincial de Jaén, 19 de febrero de 2015.
- Dirección del Ciclo de Conferencias "*Diálogos entre dos mundos*", organizado por el Área de Historia del Arte de la Universidad de Jaén en colaboración con el Museo Provincial de Jaén. Enero-Marzo 2015.
- Dirección del Curso "*Scarpia 365: Paisaje de lo inesperado*" (en colaboración con Victoria Quirosa), organizado por el Área de Historia del Arte de la Universidad de Jaén y el Ayuntamiento de El Carpio (Córdoba). 17-19/04/2015.
- Participación en el curso "*La Edad Moderna y Contemporánea desde la perspectiva artística y cultural*" celebrado en Jaén y Linares durante el curso 2014/2015, desarrollando los temas "*Arte Hispanoamericano*" y "*Artes plásticas y arquitectura del siglo XIX*" (8 horas en total). Organiza: Vicerrectorado de Extensión Universitaria, Deportes y Proyección Institucional de la Universidad de Jaén.

B. ESTANCIAS EN CENTROS DE INVESTIGACIÓN NACIONALES O EXTRANJEROS
C. OTROS
- Participación en el Proyecto de Innovación Docente "*Materiales y recursos para la educación infantil y primaria*", coordinado por Dª. Eva Laínsa de Tomas (Universidad de Sevilla). Duración: 01/09/2014- 31/01/2015.
-Participación en el Proyecto de Innovación Docente "*Creación de pilotaje de materiales transversales e interdisciplinares en lengua inglesa para trabajar la civilización y el arte en época prerromana y romana en distintos niveles educativos (PID40_201416)*", coordinado por Dª. Belén Díez Bedmar (Universidad de Jaén). Duración: 01/12/2014 - 31/07/2016.
- Miembro Titular del Tribunal de la Tesis Doctoral "*Cuenca de Salado, un espacio de frontera. Sociedad, hegemonía y territorio en el Partido*

Bonaerense de General Guido (1750-1890)" de la doctoranda Dª. Gabriela Fernanda Sánchez, defendida en la Universidad Pablo de Olavide, Sevilla (24/07/2015).

DRA. ROSARIO ANGUITA HERRADOR (Área de Historia del Arte)

A. CURSOS, SEMINARIOS Y CONFERENCIAS

- Charla: *Jacinto Higueras Fuentes* (Museo Provincial de Jaén, 26 de febrero de 2015)
- Conferencia: Cuestiones *de género en el monumento público en Jaén* (Aula de Cultura de la Diputación Provincial de Jaén, 17 de marzo de 2015)
- Curso: *Artes plásticas de la Edad Moderna en el Curso La Edad Moderna y Contemporánea desde la perspectiva artística y cultural* (Universidad de Mayores)
- Curso: *Una visita a los museos europeos de Arte Antiguo en el curso Patrimonio Artístico* (Universidad de Mayores)
- Curso: *La arquitectura del olivar en el curso La arquitectura en Jaén* (Universidad de Mayores)

B. ESTANCIAS EN CENTROS DE INVESTIGACIÓN NACIONALES O EXTRANJEROS

C. OTROS

DR. JUAN PEDRO BELLÓN RUÍZ (Área de Arqueología)

A. CURSOS, SEMINARIOS Y CONFERENCIAS

- J. P. Bellón. Conferencia. "Baecula, un modelo de análisis de una batalla de la II Guerra Púnica como base para la investigación de Iliturgi". *Ciencia e Innovación en Ruta*. Universidad de Jaén. Mengíbar, 16 abril de 2015.
- J. P. Bellón. Conferencia. "La Batalla de Baecula y el ejército cartaginés". Conferencias de los Juegos de Cástulo. Organiza: SEMER Turismo, Diputación de Jaén, Ayuntamiento de Linares. 15 mayo 2015.

B. ESTANCIAS EN CENTROS DE INVESTIGACIÓN NACIONALES O EXTRANJEROS

C. OTROS

- Vocal en Tribunal de Tesis de Mario Ramírez Galán: "Los yacimientos olvidados: registro y musealización de campos de batalla". Universidad de Alcalá de Henares (Madrid). 20 julio 2015.
- Miembro del Consejo Asesor de la *Revista Menga. Revista de Prehistoria de Andalucía*. Consejería de Cultura de la Junta de Andalucía. 2009.
- Secretario de la Comisión de Doctorado del Programa Interuniversitario "*Arqueología Espacial*"
- Evaluador científico de la Revista *RAMPAS, Revista Atlántica-Mediterránea de Prehistoria y Arqueología Social*. Universidad de Cádiz.
- Acreditación como Profesor Contratado Doctor en universidad pública, Profesor Contratado Doctor en universidad privada y Profesor Ayudante Doctor, por la ANECA. 9 abril 2015.
- Reconocimiento de Trayectoria Científica Destacada, a efectos del Programa de Incentivación de la Incorporación e Intensificación de la Actividad Investigadora (Programa I3). ANECA. 20 julio 2015.

DR. JUAN CARLOS CASTILLO ARMENTEROS (Área de Historia Medieval)

A. CURSOS, SEMINARIOS Y CONFERENCIAS

- Visita Guiada a *Los Baños Árabes del Palacio de Villardompardo (Jaén)*. Realizada dentro del Ciclo *La Noche de los Investigadores*. Organizada por la Universidad de Jaén. 26 de Septiembre de 2014.
- *La dinamización económica y social del Patrimonio: Una experiencia desde la Arqueología Medieval y Defensiva en la Universidad de Jaén*. Impartida dentro del Ciclo *Jornadas de Emprendimiento en Patrimonio*. Organizadas por la Universidad de Huelva. 18 de Noviembre de 2014.
- *Los Castillos de la Orden de Calatrava a través de las Investigaciones Arqueológicas*. Impartida en la *III Jornada Histórica del Condado de Villardompardo. Arqueología e Historia para el análisis del Castillo- Palacio*

de Villardompardo. Organiza el Excmo. Ayuntamiento de Villardompardo (Jaén). 6 de Febrero de 2015.
- *El Patrimonio Histórico de Torredelcampo: Un legado a proteger*. Ciclo de Conferencias conmemorativas del Día de la Comunidad Autónoma de Andalucía. Organizado por el Excmo. Ayuntamiento de Torredelcampo (Jaén). 6 de Marzo de 2015.
- *La Fortificación Almohade*. Conferencia impartida en "Charlas del Milenio (1015 – 2015)" Ciclo de Conferencias sobre al-Ándalus. Organizadas por el Excmo. Ayuntamiento y Museo de Ronda (Málaga). 26 de Marzo de 2015.
- *El Castillo de Lopera a la luz de la Arqueología y la Documentación Escrita*. Ciclo de Conferencias sobre *El Renacimiento Giennense desde la Arqueología de la Arquitectura*. Organizado por la Universidad de Jaén, Fundación Española de la Ciencia y la Tecnología y el Museo Provincial de Jaén. 13 de Mayo de 2015.
- *La dinamización económica y social del Patrimonio. Una experiencia desde la Arqueología Defensiva Medieval en la Provincia de Jaén*. Conferencia de Clausura de los *XVI Cursos Universitarios de Verano Intendente Olavide*. Organizados por la Universidad de Jaén y el Excmo. Ayuntamiento de La Carolina. 17 de Julio de 2015.

B. ESTANCIAS EN CENTROS DE INVESTIGACIÓN NACIONALES O EXTRANJEROS
C. OTROS

- Director de la Tesis *Patrimonio Documental del Archivo Diocesano de Jaén*. Autor: *Juan del Arco Moya*. Calificación: *Sobresaliente Cum Laude*.
- Presidente de la Comisión que juzgo la Tesis Doctoral: *Toro y su Colegiata. La construcción del templo en los siglos XII y XIII* Autor: *D. Claudio Ignacio Pedrero Encabo*. Universidad de Valladolid.
- Vocal de la Comisión que juzgo la Tesis Doctoral: *De Siria a al-Ándalus. Transformaciones de los paisajes históricos en época Omeya* Autor: *D. HaryArod*. Universidad de Granada.
- Vocal de la Comisión que juzgo la Tesis Doctoral: *De la Antaqira nazarí a la Antequera castellana a finales de la Edad Media* Autor: *D. José Juan Cobos Rodríguez*. Universidad de Granada.
- Vocal de la Comisión que juzgo la Tesis Doctoral: *Antigüedad Tardía y Edad Media en la Serranía de Ronda* Autor: *D. José Manuel Castaño Aguilar*. Universidad de Granada.
- Vocal del Jurado encargado de fallar los Premios otorgados en la III Convocatoria del Certamen "Antonio Jaén Morente" de Investigación para jóvenes Historiadores. Facultad de Filosofía y Letras de la Universidad de Córdoba.
- Vocal en la Comisión Permanente constituida para fallar el VI Premio de Investigación del Consejo Económico y Social de la Provincia de Jaén. Excma. Diputación Provincial de Jaén.
- *Exposición El Renacimiento Giennense desde la Arqueología de la Arquitectura*. Organizada por el Museo Provincial de Jaén, Universidad de Jaén y Fundación Española para la Ciencia y la Tecnología. Julio de3 2015.

DR. RAFAEL CASUSO QUESADA (Área de Historia del Arte)

A. CURSOS, SEMINARIOS Y CONFERENCIAS
- Ponencia: "La obra pública en Jaén y su valor patrimonial". En Curso "Arquitectura de la producción, un patrimonio a revisar. Criterios de intervención". La Carolina, días 13 y 14 de julio de 2015. Organiza Universidad de Jaén y ayuntamiento de la Carolina.
- Conferencia: "El culto a la Virgen de la Cabeza en el Madrid barroco a partir de un cuadro de Escalante". Pregón a la Fiesta Mayor de la Real Cofradía de la Virgen de la Cabeza de Madrid. Iglesia de San Ginés, 16 de abril de 2015.

B. ESTANCIAS EN CENTROS DE INVESTIGACIÓN NACIONALES O EXTRANJEROS
C. OTROS

DR. PEDRO GALERA ANDREU (Área de Historia del Arte)

A. CURSOS, SEMINARIOS Y CONFERENCIAS

- Jornadas. Consejos Sociales de las Universidades Españolas: "Universidad y desarrollo territorial"
Jaén-Baeza 12-14 Noviembre 2014.
Organiza: Consejo Social UJA.
Conferencia invitada: "El papel del patrimonio histórico de Úbeda y Baeza, como factor de desarrollo en la provincia de Jaén".
- Máster. "Arte, Museos y Patrimonio Artístico"
Sevilla, 3 y 4 de febrero 2015
Organiza. Universidad Pablo de Olavide.
- Ponencia: Las catedrales
Reunión Proyecto Internacional "Un nuevo Renacimiento para Europa" (RENUE). Porto (Portugal)
23-25 marzo 2015
- Conferencia inaugural: "Valores culturales del Renacimiento
Reunión Proyecto Internacional "Un nuevo Renacimiento para Europa" (RENUE).
Porto (Portugal)
23-25 marzo 2015
- Conferencia inaugural: "Valores culturales del Renacimiento".
Curso de Doctorado. Facultad de Arquitectura de Venecia
Venecia, Palacio Badoer. 17 abril 2015
- Conferencia: "Andrés de Vandelvira: Tradición y experimentalismo en la arquitectura "cinquecentista" española".
- Conferencia, Instituto de E.M "Las Fuentezuelas". Jaén 29 Abril 2015. LA catedral de Jaén.
- Conferencia: "valoración del Patrimonio Histórico" (20 febrero 2015)
Experto: Valoraciones catastrales
UJA. Director: Manuel Alcázar.
- Intervención Mesa Redonda (22 de abril, 2015)
LAynez Alcalá, historiador del Arte"
Ayuntamiento Peal de Becerro/ IEG.
- Ciclo de Conferencias: "Los Jueves de la Catedral" (Mayo, 2015)
Programador
Organiza: Fundación Caja Rural/ Catedral de Jaén/ IEG.

B. ESTANCIAS EN CENTROS DE INVESTIGACIÓN NACIONALES O EXTRANJEROS

C. OTROS

- Presidente Comisión de Tesis Doctoral: "El museo universitario. Un modelo participativo para la integración universitaria en el Museo de Farmacia y Plantas medicinales de Puerto Rico". (20 de enero 2015). Autora: Ninoshka Coll. Universidad Politécnica de Valencia. Facultad de Bellas Artes
- Presidente Comisión Tesis Doctoral: "El pintor José Arpa" (5 de octubre 2015). Universidad de Sevilla. Facultad de Geografía e Historia.

DRA. CARMEN GUERRERO VILLALBA (Área de Historia del Arte)

A. CURSOS, SEMINARIOS Y CONFERENCIAS

-Martos en las Jornadas Europeas de Patrimonio (1993-2014).Difusión y Educación patrimonial. Ayuntamiento de Martos. Casa de la Cultura (Marzo 2015)
- Ponencia curso: Las catedrales de Jaén y Baeza. Difusión y educación patrimonial en el aula. (Abril 2015). Delegación Territorial de Educación. Consejería de Educación. Junta de Andalucía.
- Ponencia curso: Las catedrales de Jaén y Baeza. Difusión y educación patrimonial en el aula. (Abril 2015). Delegación Territorial de Educación. Consejería de Educación. Junta de Andalucía
- Programa de formación del voluntariado Museo de Jaén: La pintura del siglo XX en el Museo: Eduardo Chicharro Agüera (Febrero 2015)
- Programa ONCE Museo de Jaén. Palpando la Historia. Museo de Jaén. Consejería de Cultura. (Mayo 2015)

- CURSO: Historia de Los museos y colecciones de arte. Programa Universidad de Mayores 2014-2015. (Noviembre –Diciembre 2014)
- MASTER: Estudios Avanzados en Patrimonio Cultural. Arte, Historia y Territorio.
Módulo: Modelos de gestión patrimonial: difusión y tutela. Asignatura: Difusión del Patrimonio Cultural. Museos y Colecciones

B. ESTANCIAS EN CENTROS DE INVESTIGACIÓN NACIONALES O EXTRANJEROS
C. OTROS

- Colaboración Ciclo Cine feminista UJA. (Marzo 2015)

DR. LUIS MARÍA GUTIÉRREZ SOLER (Área de Arqueología)

A. CURSOS, SEMINARIOS Y CONFERENCIAS

- 1er Salón Internacional de la Arqueología ARQUEOWORLD.

AUTORES: M. Alejo, L.M. Gutiérrez, A.J. Ortiz Villarejo.
TÍTULO: Giribaile en las redes sociales y en los medios de comunicación.
TIPO DE PARTICIPACIÓN: Póster.
LUGAR DE CELEBRACIÓN: Valencina de la Concepción (Sevilla).
FECHA: 07/11/2014.

ENTIDAD ORGANIZADORA: Fundación Tierras del Sur.
- *TÍTULO DE LA CONFERENCIA:* Giribaile 2015 o el redescubrimiento de la Cultura Ibérica en Jaén.
LUGAR DE CELEBRACIÓN: Salón de Actos de la Real Sociedad Económica de Amigos del País en Jaén.
FECHA: 19/03/2015.
ENTIDAD ORGANIZADORA: Real Sociedad Económica de Amigos del País.
- *TÍTULO DE LA CONFERENCIA:* Investigación: campaña de excavación arqueológica 2014.
LUGAR DE CELEBRACIÓN: Casa de la Cultura de Vilches.
FECHA: 22/04/2015.

ENTIDAD ORGANIZADORA: Programa de Actividades Culturales PGIA Giribaile: Contigo, un pasito +. Junta de Andalucía, Unión Europea, ASODECO y Ayuntamiento de Vilches.
- *TÍTULO DE LA CONFERENCIA:* Métodos y técnicas en prospección arqueológica intensiva como apoyo a la investigación histórica.
LUGAR DE CELEBRACIÓN: Facultad de Filosofía y Letras de la Universidad de Málaga.
FECHA: 29/04/2015.

ENTIDAD ORGANIZADORA: Departamento de Arqueología e Historia Medieval de la Universidad de Málaga.
- *TÍTULO DE LA CONFERENCIA:* Investigación: prospección arqueológica intensiva en torno a Vilches.
LUGAR DE CELEBRACIÓN: Casa de la Cultura de Vilches.
FECHA: 06/05/2015.
ENTIDAD ORGANIZADORA: Programa de Actividades Culturales PGIA Giribaile: Contigo, un pasito +. Junta de Andalucía, Unión Europea, ASODECO y Ayuntamiento de Vilches.

- *TÍTULO DE LA CONFERENCIA:* Cástulo y Giribaile.
LUGAR DE CELEBRACIÓN: Pósito de Linares.
FECHA: 07/05/2015.
ENTIDAD ORGANIZADORA: Juegos Iberorromanos de Cástulo. Semer turismo, Unión Europea, Gobierno de España, Ayuntamiento de Linares y Diputación Provincial de Jaén.

B. ESTANCIAS EN CENTROS DE INVESTIGACIÓN NACIONALES O EXTRANJEROS
C. OTROS

- *ACTIVIDAD CULTURAL:* PGIA Giribaile. Contigo, un pasito +.

LUGAR DE CELEBRACIÓN: Centro de Interpretación Arqueológica de Giribaile (Vilches).
FECHA: 18/03/2015 – 27/05/2015.
ENTIDAD ORGANIZADORA: Fondos Leader, Junta de Andalucía, ASODECO y Ayuntamiento de Vilches.
ACTIVIDAD DESEMPEÑADA: Dirección.

- *PROYECTO:* Intervención Giribaile 2014. Su proyección turística a través de la restauración y la conservación.
ENTIDAD FINANCIADORA: Subvenciones a proyectos de investigación del Instituto de Estudios Giennenses año 2014.
DOTACIÓN ECONÓMICA: 4.500 €.
DURACIÓN DESDE: 06/08/2014 *HASTA:* 15/10/2015.
ACTIVIDAD DESEMPEÑADA: Dirección.-

-*PROYECTO DE INNOVACIÓN EDUCATIVA:* Diseño de nuevas estrategias en los estudios de arqueología. De las aulas al mundo laboral (PIE 13-097).
ENTIDAD ORGANIZADORA: Universidad de Málaga.
COORDINACIÓN: María Isabel López García.
ACTIVIDAD DESEMPEÑADA: Miembro del proyecto.
PERIODO: Bienio 2013-2015.
- *CARGO DESEMPEÑADO:* Miembro de la Comisión de Baremación de las bolsas de trabajo orientadas a la provisión de plazas de profesorado sustituto interino en las áreas del departamento de Patrimonio Histórico. *FECHA DE TRABAJO: Julio* 2015.
ORGANISMO: Universidad de Jaén.

- *DENOMINACIÓN DEL COMITÉ*: Comité científico de la Marca de Calidad Territorial "Condado Jaén Calidad Rural".
ENTIDAD ORGANIZADORA: Asociación para el Desarrollo Rural de la Comarca de El Condado (ASODECO).
PERIODO DE PERTENENCIA: 20/10/2010 -
ACTIVIDAD DESEMPEÑADA: Miembro del comité.

- *REVISTA:* Cuadernos de Prehistoria y Arqueología de la Universidad de Granada.
TIPO DE COLABORACIÓN: Evaluación de 1 artículo en 2014.
FECHA: Septiembre de 2014.

- *REVISTA:* Arqueología y Territorio Medieval.
TIPO DE COLABORACIÓN: Evaluación de 1 artículo en 2014.
FECHA: Noviembre de 2014.

- *REVISTA:* Saguntum.
TIPO DE COLABORACIÓN: Revisor de 1 artículo en 2015.
FECHA: Marzo de 2015.

- *TRIBUNALES:* Trabajos Fin de Grado.
PUESTO: Vocal.
GRADO: Turismo.
CONVOCATORIA: Septiembre de 2014.

- *DIRECCIÓN:* Trabajos Fin de Máster.
AUTORA: D. María Alejo Armijo.
TÍTULO DEL TRABAJO: Giribaile y la transferencia social del conocimiento histórico.
LUGAR Y FECHA: Jaén, 10/10/2014.
TÍTULO DEL MÁSTER: Turismo, arqueología y naturaleza.
ORGANISMO: Universidad de Jaén.
CALIFICACIÓN: Sobresaliente

- *DIRECCIÓN:* Trabajos Fin de Grado.
AUTOR: D. Luis Ruiz Ulloa.
TÍTULO DEL TRABAJO: Gestión del agua en época romana: sistemas de abastecimiento, canalización y evacuación.

LUGAR Y FECHA: Jaén, 2015.
GRADO: Historia del Arte.
ORGANISMO: Universidad de Jaén.
CALIFICACIÓN: 9.

DR. MANUEL JÓDAR MENA (Área de Historia del Arte)

A. CURSOS, SEMINARIOS Y CONFERENCIAS

- Conferencia: Jaén, ¿una ciudad de Cine (Colectivo para el Estudio de la Historia Social de Jaén), 20 de abril de 2015).
- Seminario Laboratorio de Arte: sensibilización y conocimiento del patrimonio histórico artístico en peligro en la provincia de Jaén. (Proyectos de Innovación Docente. Universidad de Jaén). Octubre 2014.
- Participación en Mesa redonda: Archivística y grupos de investigación. El caso de la Historia del Arte. IV Jornadas de la AJIHLE. Archivística y Filología. La Historia de la lengua a través de las fuentes documentales.

B. ESTANCIAS EN CENTROS DE INVESTIGACIÓN NACIONALES O EXTRANJEROS

C. OTROS

DR. MANUEL MOLINOS MOLINOS (Área de Arqueología)

A. CURSOS, SEMINARIOS Y CONFERENCIAS

B. ESTANCIAS EN CENTROS DE INVESTIGACIÓN NACIONALES O EXTRANJEROS

C. OTROS

- Miembro del Consejo editorial revista científica: Itálica, revista de arqueología clásica andaluza. Conjunto arqueológico de Itálica. Junta de Andalucía. Sevilla.
- Miembro del Consejo de redacción revista científica: Archivo Español de Arqueología. Consejo Superior de Investigaciones Científicas. Madrid.
- Evaluador científico: Cuadernos de Prehistoria de la Universidad de Granada. Granada.

DRA. IRENE MONTILLA TORRES (Área de Historia Medieval)

A. CURSOS, SEMINARIOS Y CONFERENCIAS

- Universidad de Mayores:
Curso: Historia Medieval
Conferencia impartida: Los palacios andalusíes de Jaén a través de las investigaciones arqueológicas
Lugar: Jaén
Fecha: 05/11/2015 (2 horas)
- Docencia en Máster:
Título: Máster en Gestión del Patrimonio desde el Municipio.
Institución organizadora: Universidad de Córdoba
Título de la Intervención: El Patrimonio como factor de desarrollo.
Fechas: Enero a junio 2015.
Carácter: Semipresencial (1 crédito)

B. ESTANCIAS EN CENTROS DE INVESTIGACIÓN NACIONALES O EXTRANJEROS

C. OTROS

- Comisaria de la Exposición: El renacimiento giennense desde la arqueología de la arquitectura. Institución organizadora: Unidad de Cultura Científica de la Universidad de Jaén; FECYT (Ministerio de Economía y Competitividad). Lugar: Museo Provincial de Jaén (mayo 2015); Villardompardo (junio 2015), Lopera (agosto 2015).
- Evaluadora de la revista "Arqueología y Territorio Medieval", editada por la Universidad de Jaén.

MORENO PADILLA, Mª ISABEL (FPU-Área de Prehistoria)

A. CURSOS, SEMINARIOS Y CONFERENCIAS

- Asistencia al Seminario "Arqueología y química: un matrimonio productivo. Técnicas de análisis químico y espectroscópico al servicio de la investigación

arqueológica", organizado por el Instituto Universitario de Investigación de la Universidad de Jaén durante el día 2 de julio de 2015.

B. ESTANCIAS EN CENTROS DE INVESTIGACIÓN NACIONALES O EXTRANJEROS

C. OTROS

- Coordinación de la Reunión Científica "Arqueología del Sol y otros astros en Andalucía. Antecedentes y propuesta de trabajo", celebrada los días 26 y 27 de enero de 2015.

ORTÍZ VILLAREJO, ANTONIO (FPI-Área de Arqueología)

A. CURSOS, SEMINARIOS Y CONFERENCIAS

- *TÍTULO: Investigación: campaña de excavación arqueológica 2014.*
PROGRAMA DE ACTVIDADES CULTURALES: "PGIA Giribaile: contigo, un pasito +"
LUGAR DE CELEBRACIÓN: Vilches, Jaén.
FECHA: 24 de mayo de 2015.
ENTIDAD ORGANIZADORA: Ayto. Vilches. Universidad de Jaén.

B. ESTANCIAS EN CENTROS DE INVESTIGACIÓN NACIONALES O EXTRANJEROS

- *Estancia en Escuela Española de Historia y Arqueología.*
LUGAR: Roma, Italia.
Fecha: 8 de enero a 10 de abril de 2015.

C. OTROS

DRA. VICTORIA QUIROSA GARCIA (Área de Historia del Arte)

A. CURSOS, SEMINARIOS Y CONFERENCIAS

- Dirección del Curso (junto a José Manuel Almansa Moreno)
"Paisaje de los inesperado", del 17 al 19 de abril de 2014, perteneciente a Scarpia 365: Programa de Formación práctica para universitarios sobre proyectos de arte público. Con una duración de 21 horas en El Carpio (Córdoba)
- Dirección del Ciclo de Conferencias (junto a José Manuel Almansa Moreno)
"Diálogos entre dos mundos". Museo provincial de Jaén, 19 de febrero- 26 de marzo de 2015.
- Coordinación de la mesa redonda (junto a Laura Luque Rodrigo)
Gen 15. 7 reflexiones sobre género (Yolanda Domínguez, Nano Orte, Claudia Frau, Antonio Alfonso Jiménez, Valle Galera, Ismael Amaro, Verónica Ruth Frías) Que tuvo lugar el 7 de marzo de 2015 en la Universidad de Jaén

B. ESTANCIAS EN CENTROS DE INVESTIGACIÓN NACIONALES O EXTRANJEROS

C. OTROS

- 24 de enero de 2015. Universidad Pablo de Olavide. Sevilla
Suyin Chau Valenzuela, titulado ANTOFAGASTA, CIUDAD Y ARQUITECTURA. HACIA UNA LECTURA PATRIMONIAL DE LA IMAGEN URBANA (1866-1930
TITULARES:
José Policarpo Cruz (Universidad de Granada)
Francisco J. Herrera García (Universidad de Sevilla)
Ana. M. Aranda (Universidad Pablo de Olavide)
SUPLENTES:
Victoria Quirosa (Universidad de Jaén)
José Almansa (Universidad de Jaén)
William Rey Ashfield (Universidad de la República, Uruguay)
- 8 de febrero de 2015. Universidad Pablo de Olavide
Tesis doctoral de Alejandra Ortiz Castañares, autora del trabajo titulado MANUEL RODRÍGUEZ LOZANO (1891?-1971), PINTOR MEXICANO DEUTERAGONISTA EN LA ÉPOCA DE LOS GRANDES.
TITULARES

PRESIDENTE Prof. Arsenio Moreno Mendoza (Universidad Pablo de Olavide)

TITULAR Profa. Victoria Quirosa García (Universidad de Jaén)

SECRETARÍA Profa. Belén Calderón Roca (Universidad de Córdoba)

- Conferencias (personalidades invitadas)

13 de noviembre de 2014, José Emilio Antón dio una conferencia sobre "Libro de Artista y coleccionista" (aula 6 del edificio A4) con motivo de la Feria "Libro de Artista" a la que asistieron los alumnos del Grado en Historia del Arte de la Universidad de Jaén.

DRA. CARMEN RÍSQUEZ CUENCA (Área de Prehistoria)

A. CURSOS, SEMINARIOS Y CONFERENCIAS

- Conferencia Proyecto GENDAR, Recursos para la investigación de la arqueología de las mujeres y del género en España**.** Jornada de trabajo Mujeres y Prehistoria en la Red.Museu de Prehistoria de València. 27 noviembre 2014
- Conferencia La muerte en el mundo ibérico y las cámaras de Toya y Hornos de Peal. Peal de Becerro. 28 diciembre 2014.
- Conferencia Proyecto GENDAR, Recursos para la investigación de la arqueología de las mujeres y del género en España. Dpto. de Prehistoria y Arqueología e Instituto Universitario de estudios de las mujeres y del Género. Universidad de Granada. 25 febrero 2015
- Conferencia Un día con una científica. Investigar la Historia de las mujeres desde la arqueología. Universidad de Jaén. 13 marzo 2015.
- Conferencia De la cotidianeidad a la sacralidad. La práctica social de las mujeres iberas en los espacios de culto siglos IV - III a.n.e. Las Palmas de Gran Canaria. 28 abril 2015.

B. ESTANCIAS EN CENTROS DE INVESTIGACIÓN NACIONALES O EXTRANJEROS

C. OTROS

DRA. Mª OLIVA RODRÍGUEZ ARIZA (Área de Prehistoria)

A. CURSOS, SEMINARIOS Y CONFERENCIAS

- Participación de 1 crédito en el Master de Arqueología de la Universidad de Granada, impartiendo la unidad temática de "Arqueobotánica", dentro de la asignatura: "Arqueometría". Noviembre 2014.
- Conferencia: "Jaén en la Prehistoria Reciente", en el Curso: *Nuestros antepasados. Orígenes de nuestra cultura.* Programa Universitario para personas mayores. Universidad de Jaén. Marzo 2015.
- Conferencia: "La Necrópolis ibérica de Túgi (2000-2012)", Centro de Visitantes de la Necrópolis de Túgi (Galera). 31 de julio 2015.
- Ponencia: "La Antracología y las relaciones Sociedad-Medio vegetal", 1er Salón Internacional de la Arqueología. Valencina de la Concepción (Sevilla)-Centro Nacional de Aceleradores (Sevilla). 7 de noviembre 2014.
- Ponencia: "Antracología y arqueología", Seminario *Las técnicas arqueométricas en la excavación arqueológica*. Universidad de Granada. Abril 2015.

B. ESTANCIAS EN CENTROS DE INVESTIGACIÓN NACIONALES O EXTRANJEROS

C. OTROS

- Exposición: *Los Baños de La Malahá. Trabajos arqueológicos 2015.* Ayuntamiento de La Malahá, La Malahá (Granada). 14-24 Mayo 2015.

-Contratos LOU83, O.T.R.I. (Universidad de Jaén):

- "Estudios arqueobotánicos de yacimientos de Antequera: Saladillo y Huerta del Ciprés", Universidad de Sevilla.
- "Estudio antracológico de la Ciudad de la Justicia de Jaén", Universidad de Granada.
- Dirección del *Proyecto de Actuaciones arqueológicas en Los Baños de La Malahá (Granada)* (Seguimiento, excavación y documentación gráfica). Enero-Marzo 2015.
- Participación en la excavación arqueológica de la *Necrópolis de Qubbet el-Hawa, Asuán (Egipto)*. Campaña de 2015.
- Presentación del libro: *La necrópolis ibérica de Túgi (2000-2012).* Junto con Teresa Chapa, Manuel Pérez y Susana González Reyero. Museo Arqueológico Nacional (Madrid). 25 de noviembre 2014

- Vocal del tribunal encargado de juzgar la Tesis Doctoral titulada: "Estudio Bioantropológico comparado de tres necrópolis históricas excavadas en el Término Municipal de Lucena (Córdoba)", presentada en la Facultad de Medicina de la Universidad de Granada, el de julio de 2015 y elaborada por Juan Pablo Diéguez Ramírez bajo la dirección de Inmaculada Alemán Aguilera.
- Secretaria del tribunal encargado de juzgar la Tesis Doctoral titulada: "El Estado Forestal de El Argar (2200 - 1550 Cal ANE). Nuevas aportaciones antracológicas desde La Bastida (Murcia, España) para el conocimiento paleoecológico y paleoeconómico de la Prehistoria Reciente del Sureste de la Península Ibérica", presentada en la Universidad Autónoma de Barcelona, el 21 de septiembre de 2015, y elaborada por Mireia Celma Martínez bajo la codirección de Rafael Mico Perez y Raquel Piqué Huerta.
- Miembro del Consejo de redacción de *Menga. Revista de Prehistoria de Andalucía.*
- Miembro del Consejo asesor de *Cuadernos de Prehistoria y Arqueología de la Universidad de Granada.*

DRA. CARMEN RUEDA GALÁN (Área de Prehistoria)

A. CURSOS, SEMINARIOS Y CONFERENCIAS

- Dirección de seminario "Espacios e imágenes mediterráneas en el culto de las sociedades iberas. Algunos casos de estudio". Instituto Universitario de Investigación en Arqueología Ibérica. Universidad de Jaén. 11 y 12 Diciembre 2014.
- Ponencia Iliturgi: conflicto, culto y territorio, en las Jornadas sobre La Bética en tiempos de Augusto: aspectos históricos y arqueológicos. 8 al 10 de octubre 2014. Museo Arqueológico de Córdoba.
- Ponencia Memoria ritual en el santuario de Las Atalayuelas, en el Seminario Espacios e imágenes mediterráneas en el culto de las sociedades iberas. Algunos casos de estudio. Instituto Universitario de Investigación en Arqueología Ibérica. Universidad de Jaén. Jaén 11-12 Diciembre 2014.
- Ponencia Modelos cultuales a contraste: estrategias de `continuidad ¿en los santuarios territoriales del Alto Guadalquivir (finales del siglo III a.n.e.-finales del I a.n.e.), en la Reunión científica El tiempo final de los santuarios ibéricos en los procesos de impacto y consolidación del mundo romano. Murcia 2015.
- Conferencia La construcción social del cuerpo y las nuevas formas de identidad en los santuarios de época romano republicana en el sureste de la Península Ibérica, en la I Reunión de Arqueología de Albacete. 2015.
- Ponencia Trabajos para Astarté-Afrodita en el santuario de la Puerta del Sol de Puente Tablas, en el seminario Trabajo Sagrado. Producción y representación en el Mediterráneo Occidental durante el I milenio a. C. Universidad de Sevilla, 28-29 abril 2015.

B. ESTANCIAS EN CENTROS DE INVESTIGACIÓN NACIONALES O EXTRANJEROS

C. OTROS

DR. ARTURO RUÍZ RODRÍGUEZ (Área de Prehistoria)

A. CURSOS, SEMINARIOS Y CONFERENCIAS

- Dirección del Workshop Making sense of archaeological survey. Instituto Universitario de Investigación en Arqueología Ibérica. Universidad de Jaén. 13 y 14 Noviembre 2014.
- Dirección de seminario Espacios e imágenes mediterráneas en el culto de las sociedades iberas. Algunos casos de estudio. Instituto Universitario de Investigación en Arqueología Ibérica. Universidad de Jaén. 11 y 12 Diciembre 2014.
- Ponencia El santuario de la Puerta del Sol en el *oppidum* de Puente Tablas (Jaén), en el Seminario Espacios e imágenes mediterráneas en el culto de las sociedades iberas. Algunos casos de estudio. Instituto Universitario de Investigación en Arqueología Ibérica. Universidad de Jaén. Jaén 11-12 Diciembre 2014.
- Ponencia Trabajos para Astarté-Afrodita en el santuario de la Puerta del Sol de Puente Tablas, en el seminario Trabajo Sagrado. Producción y representación en el Mediterráneo Occidental durante el I milenio a. C. Universidad de Sevilla, 28-29 abril 2015.

B. ESTANCIAS EN CENTROS DE INVESTIGACIÓN NACIONALES O EXTRANJEROS

Estancia en Università degli Studi di Cagliari (Italia) .Programma Visiting Professor financiado por la Regione Autonoma della Sardegna**:** 19/05/2015 al 29/06/2015

C. OTROS

DR. VICENTE SALVATIERRA CUENCA (Área de Historia Medieval)

A. CURSOS, SEMINARIOS Y CONFERENCIAS

- III Jornadas Históricas del Condado de Villardompardo. Arqueología e historia para el análisis del castillo, palacio y villa de Vullardompardo.
Organiza: Red Cibeles
Lugar de celebración Villardompardo
Fecha: 6-II-2015
- Impartición de la conferencia:
El palacio del castillo de Villardompardo. Su reconstrucción desde la arqueología
Charlas del milenario. Ciclo de conferencias sobre al-Ándalus.
Organiza: Museo de Ronda
Lugar de celebración: Ronda
Fecha: 7 mayo 2015
- Impartición de la conferencia:
Las Excavaciones en el Castillo de Villardompardo. El surgimiento de un palacio.

B. ESTANCIAS EN CENTROS DE INVESTIGACIÓN NACIONALES O EXTRANJEROS
C. OTROS

- Director revista Arqueología y Territorio Medieval
Ámbito: Internacional
Lugar de Publicación: Universidad de Jaén
Clasificación: Mención de Calidad de RECIT. Indexada en IN-RECH, RESH, MIAR, Latindex, ISOC, IMB (International Medieval Bibliography), REGESTA IMPERII, DICE y CIRC
- Pertenencia a Comités Científicos de Publicaciones:
Miembro del Consejo de Redacción de la Revista Lucentum (U. Alicante)
Miembro del Consejo Asesor de Arqueología de la Arquitectura. CSIC.
Miembro del Consejo Asesor de la Revista Kalathos. Seminario de A y T turolense.
Miembro del comité Científico de la revista Territorio, Sociedad y Poder. U. de Oviedo.
Miembro del Comité Científico Internacional de Nájera. Encuentros Internacionales del Medievo.
Miembro del Consejo de Redacción de la revista electrónica Bastetania
- Comisiones Científicas:
Comisión Especial sobre la Judería de Jaén
Comisión Especial del Ayto de Villardompardo para la protección del castillo
- Evaluador científico (sólo emitidos en el año):
Evaluador de Proyectos de Investigación de la ANEP
Evaluador de la revista En la España Medieval
Evaludor de la revista Meievalismo
Evaluador de la revista: Saguntum

DR. ALBERTO SÁNCHEZ VIZCAÍNO (Área de Prehistoria)

A. CURSOS, SEMINARIOS Y CONFERENCIAS

-Dirección del Seminario Arqueología y Química: un matrimonio productivo. Técnicas de análisis químico y espectroscópico al servicio de la investigación arqueológica. Instituto Universitario de Investigación en Arqueología Ibérica. Universidad de Jaén.Jaén, 2 de Julio 2015

- Conferencia Análisis espectroscópico de decoraciones en materiales iberos en el Seminario Arqueología y Química: un matrimonio productivo. Técnicas de análisis químico y espectroscópico al servicio de la investigación arqueológica.

Instituto Universitario de Investigación en Arqueología Ibérica. Universidad de Jaén.Jaén, 2 de Julio 2015

- Conferencia Jaén en el Paleolítico en el Curso Nuestros antepasados. Orígenes de nuestra cultura. Programa Universitario de personas mayores. Universidad de Jaén. Marzo 2015.

- Ponencia Trabajos para Astarté-Afrodita en el santuario de la Puerta del Sol de Puente Tablas en el seminario Trabajo Sagrado. Producción y representación en el Mediterráneo Occidental durante el I milenio a. C. Universidad de Sevilla, 28-29 abril 2015.

DEPARTAMENTO DE INGENIERIA DE TELECOMUNICACIÓN.

Organigrama institucional del Departamento

Director/a: D. Damián Martínez Muñoz
Secretario/a: D. Antonio J. Yuste Delgado
Secretaría Administrativa: D. Francisco José Arévalo Sevilla

Áreas de conocimiento

Ingeniería Telemática
Teoría de la Señal y Comunicaciones

Situación del Departamento

Nº de Catedráticos/as de Universidad: 1
Nª de Catedráticos/as de Escuela Universitaria: 0
Nº de Profesores/as Titulares de Universidad: 10
Nª de Profesores/as Titulares de Escuela Universitaria: 1

Composición del Consejo de Departamento

Nº de doctores: 18
Nº de resto de Personal Docente e Investigador: 5
Nº de estudiantes: 5
Estudiante de Tercer ciclo: 1
Personal de Administración y Servicios: 1

ACTIVIDADES

Cursos, Seminarios y Conferencias

Francisco Jesús Cañadas Quesada, *Pedro Vera-Candeas, Nicolas Ruiz-Reyes*, *P. Alonso and J. Ranilla,* Online harmonic/percussive separation using smoothness/sparseness constraint, 12th Sound and Music Computing Conference hosted here in Maynooth, Ireland.

Jose Ángel Fernández Prieto. Organización del Curso de Especialización "*Diseño de Redes y Configuración de Equipos para Internet- Routing y Switching*" Edición 1ª. Del 13 de Febrero al 20 de Marzo del 2015. Director y Profesor: D. José Ángel Fernández Prieto, Coordinador y Profesor: D. Joaquín Cañada Bago, Profesores: D. Manuel Ángel Gadeo Martos, D. Luis Ramón López López y D. Francisco Javier Sanchez-Roselly Navarro. Organizado. Departamento de Ing. Telecomunicación.

Ildefonso Ruano Ruano. "Programa Formativo para profesorado de másteres virtuales" abril-mayo 2015 (14/7 horas). Organizado por la UJA

Ildefonso Ruano Ruano -"Taller uso plataforma de espacios virtuales III: Edición básica de test de evaluación" enero 2015 (6/6 horas).Organizado por la UJA

Ildefonso Ruano Ruano -"Talleres online avanzados y de reciclaje sobre plataforma de docencia virtual" enero-junio 2015 (38/19 horas). Organizado por la UJA.

Ildefonso Ruano Ruano -"Taller uso plataforma de espacios virtuales IV: Edición básica de encuestas" enero 2015 (6/6 horas). Organizado por la UJA

Ildefonso Ruano Ruano Programa Universitario de Mayores: -Taller "Internet Práctico" noviembre-diciembre 2015 (30/15 horas). Organizado por la UJA

Estancias en centros de investigación nacionales o extranjeros.

Pablo A. Cabañas Molero. Estancia en el Centro de Investigación Inria en su sede de Nancy Grand Est (Francia) bajo la supervisión del Dr. Emmanuel Vincent. Mayo-Julio 2015.

Francisco. J. Rodríguez Serrano. Estancia en la Queen Mary University of London (Reino Unido) bajo la supervisión del Dr. Sebastián Ewert. Junio-Septiembre 2015.

Otros

Francisco Jesús Cañadas Quesada – Miembro de Tribunal de Tesis *Doctoral "Sistema de detección y reconocimiento de señalización en carretera mediante técnicas de procesado digital de imagen e inteligencia artificia"* Doctorando: Sergio Lafuente Arroyo. , Departamento de Teoría de la Señal y comunicaciones, Universidad de Alcalá de Henares (Madrid), España, Diciembre 2014.

Manuel Ángel Gadeo Martos y Jose Ángel Fernández Prieto - Director de Tesis Doctoral *"Arquitectura Multi-agente y protocolo de comunicación para dar soporte a sistemas basados en conocimiento en redes de sensores inalámbricos*". Doctorando: Juan Carlos Cuevas Martínez, Departamento de Ingeniería de Telecomunicación, Universidad de Jaén (Jaén), España, Diciembre 2014.

D. Jose Manuel Perez Lorenzo. Miembro del Tribunal de Tesis Doctoral *titulada "Sistema de aprendizaje emocional para la interacción hombre-robot basado en capacidades emocionales*". Doctorando: Felipe Andrés Cid Burgos. Universidad de Extremadura.

Visita de los Investigadores de la University of Technology and life Sciences in Bydgoszcz (Polonia). **Adam Marchewka** y **Jaroslaw Zdrojewski**, Programa Erasmus.

DEPARTAMENTO DE ENFERMERÍA

Organigrama institucional del Departamento

Director/a: Pedro Luis Pancorbo Hidalgo
Secretario/a: Isabel María López Medina
Director/a de Sección Departamental
Secretaría Administrativa: Antonio Luis Sancho Rueda
Quiteria Bolaños Jiménez

Áreas de conocimiento

Enfermería

Situación del Departamento

Nº de Catedráticos/as de Universidad: 0
Nª de Catedráticos/as de Escuela Universitaria: 0
Nº de Profesores/as Titulares de Universidad: 11
Nª de Profesores/as Titulares de Escuela Universitaria: 2

Composición del Consejo de Departamento

Nº de doctores: 17
Nº de resto de Personal Docente e Investigador: 3
Nº de estudiantes: 9
Estudiante de Tercer ciclo: 0
Personal de Administración y Servicios: 0

ACTIVIDADES

Cursos, Seminarios y Conferencias.

Profa. Dña. Josefa Arboledas Bellón

1- Ponente curso actualización y mejora de los cuidados enfermeros a pacientes con heridas crónicas. 3,74 créditos. Septiembre-Octubre de 2014. FUDEN Jaén

2- Preparación ope enfermeras.FUDEN Úbeda y Jaén. Bloque Metodología y Bloque Salud Comunitaria. Enero-Marzo 2015

3- Ponente Curso on-line de UPP y Heridas Crónicas (ASANEC). Abril 2015

4- Curso Actualización en el cuidado de heridas. Semipresencial. 20 Horas. Hospital San Juan de la Cruz. Úbeda. Mayo 2015

Otros.

Prof. Dr. D. Manuel Linares Abad

Vocal en comisión de tesis doctorales de:

- D. CIPRIANO VIÑAS VERA, titulada, “EFECTIVIDAD DE LA METODOLOGÍA ENFERMERA NANDA-NOC-NIC EN EL CONTROL Y SEGUIMIENTO DE

PACIENTES CON INSUFICIENCIA CARDIACA. Universidad de Málaga. Julio 2015

- D. RAFAEL GONZALEZ RODRIGUEZ, titulada, "ACTUALIZACIÓN DEL MODELO DE CUIDADOS DE ENFERMERÍA DE VIRGINIA HENDERSON Y SU APLICACIÓN AL ESTUDIO DE LAS NECESIDADES BÁSICAS DE LA POBLACIÓN DEL CAMPO DE GIBRALTAR". Universidad de Cádiz, julio 2015.

- Dña. ANA MARIA HERNANDEZ SUSARTE, titulada "EL CUIDADOR INFORMAL FAMILIAR EN EL ÁMBITO HOSPITALARIO Y SU RELACIÓN CON EL PROFESIONAL DE ENFERMERÍA " y dirigida por D. MIGUEL ANGEL CANOVAS TOMAS, D. /Dña. ANTONIO JESUS RAMOS MORCILLO y Dña. MARIA RUZAFA MARTINEZ. Universidad de Murcia. Julio 2015

- Dña. NATALIA EMILIA RODRIGUEZ PORTILLA, titulada "MATRONAS MURCIANAS: MUJERES Y PROFESIONALES (1940-1977) " y dirigida por Dña. MARÍA DE LOS ÁNGELES CASTAÑO MOLINA y Dña. MARIA EMILIA MARTINEZ ROCHE. Universidad de Murcia, octubre 2014

- Dña. CARMEN MARTINEZ ROJO, titulada "LA PROFESIÓN MATRONA A TRAVÉS DE MANUALES ESCRITOS POR PARTERAS EUROPEAS DEL SIGLO XVII " y dirigida por Dña. MARIA EMILIA MARTINEZ ROCHE y D. /Dña. JOSE SILES GONZALEZ. Universidad de Murcia, octubre 2014

- Dña. MARIA NIEVES MUÑOZ RODRIGUEZ, titulada "COMPETENCIAS PROFESIONALES DE LA MATRONA EN LA ATENCIÓN AL PARTO NORMAL. ESTUDIO DESCRIPTIVO DE SUS PERCEPCIONES EN LA REGIÓN DE MURCIA " y dirigida por D. /Dña. JOSÉ FERNÁNDEZ-RUFETE GÓMEZ, D. /Dña. CARMEN ISABEL GOMEZ GARCIA y Dña. MARIA JESUS RUIZ GARCIA. Universidad de Murcia, octubre 2014.

Profa. Dña. Josefa Arboledas Bellón

- Revisor externo de la Revista Evidentia. 2015

Visitas de personalidades relevantes para actividades organizadas por el Departamento:

- Conferencia del Prof. **David Pontin**, titular de la Cátedra Aneurin Bevan de Salud Comunitaria en University of South Wales (Reino Unido). "Nursing care for children in the community- a UK perspective". Celebrada el día 25 de febrero de 2015.

DEPARTAMENTO ORGANIZACIÓN DE EMPRESAS, MARKETING Y SOCIOLOGÍA

Organigrama institucional del Departamento

Director: Manuel Carlos Vallejo Martos
Secretario: Elia García Martí
Secretaría Administrativa: Jesús D. Orta Ortega

Áreas de conocimiento

- Comercialización E Investigación De Mercados.
- Organización De Empresas
- Sociología

Situación del Departamento

Nº de Catedráticos/as de Universidad: 4
Nª de Catedráticos/as de Escuela Universitaria: 0
Nº de Profesores/as Titulares de Universidad: 10
Nª de Profesores/as Titulares de Escuela Universitaria: 1

Composición del Consejo de Departamento

Nº de doctores: 30
Nº de resto de Personal Docente e Investigador: 15
Nº de estudiantes Nº de estudiantes: 4
Estudiante de Tercer ciclo: ninguno
Personal de Administración y Servicios: ninguno

ACTIVIDADES

El Departamento deberá enviar los datos relacionados a las actividades que a continuación se detallan, y ordenados igualmente por profesores docentes e investigadores del Departamento y no por Áreas de conocimiento, siguiendo el formato indicado anteriormente.

Cursos, Seminarios y Conferencias.

Barreda Tarrazona, Raquel (2014). Participación en las sesiones de trabajo, presentación y defensa de la ponencia "Cultural influence on congruence of the sponsored-sponsor fit at the 2012 London Olympics" en el 22nd European Association for Sport Management (EASM) Conference celebrado en la Coventry Business School de Coventry (UK).

Barreda Tarrazona, Raquel (2015). Vocal del Comité organizador en el XXV Congreso Nacional de la Asociación Científica de Economía y Dirección de la Empresa (ACEDE) celebrado en Jaén en Junio de 2015.

Cámara Hueso Antonio D; Zueras-Castillo, Pilar; Blanes-Llorens, Amand; Trías-Llimós, Sergi, (2015). Publicó el artículo científico; Componentes generacionales y socioeconómicos de la discapacidad entre los mayores españoles. Revista Española de Investigaciones Sociológicas. 151, pp. 23 - 44. 2015.

Cámara Hueso Antonio D; y otros (2014). Presentó el trabajo: Niveles de vida biológicos y desigualdad. Nuevas evidencias sobre el caso español en el Congreso: XI Congreso Internacional Asociación Española de Historia Económica. Madrid. Entidad organizadora: Asociación Española de Historia Económica.

Cámara Hueso Antonio D (2014). Presentó el trabajo: The significance of variations of human size dimorphism in stature in Europe in the field of health and well-being. En el congreso: European Population Conference. Budapest, Hungría. Entidad organizadora: European Association for Population Studies.

Cámara Hueso Antonio D; y otros. (2014). Presentó el trabajo: Disabilities over the Elderly Ecuadorian Population. En el congreso: Population Association of America Annual Meeting de Boston, Estados Unidos de América. Entidad organizadora: Estados Unidos de América.

Cámara Hueso Antonio D (2014). Presentó el trabajo: From chromosomes to societies: what, why and how of a biosocial approach to the past. The example of sexual size dimorphism. En el congreso: X European Social Science History Conference
de Viena, Austria. Entidad organizadora: International Institute of Social History.

Cámara Hueso Antonio D (2015). Impartió la Conferencia: Long-Term Trends in Height in Rural Eastern Andalusia: a review. En el Anthropometric History Workshop. Biological well-being in modern rural Spain. En Madrid. Entidad organizadora: Universidad de Murcia.

Cámara Hueso Antonio D (2015). Impartió la Conferencia: Estatura, genes, ambiente. Pensar el mundo en términos biosociales. En el Máster Universitario en Sociología Aplicada: Realidades y Dinámicas Sociales. En Murcia. Entidad organizadora: Departamento de Sociología. Universidad de Murcia

Cámara Hueso Antonio D (2015). Impartió la Conferencia: Genes, ambiente, población. Leer el bienestar humano en los indicadores biosociales. En el Seminario del Centre d'Estudis Demogràfics. En Bellaterra, España. Entidad organizadora: Centre d'Estudis Demogràfics.

Cámara Hueso Antonio D (2014). Impartió la Conferencia: Biología Humana e Historia: Salud, nutrición y bienestar en perspectiva histórica. En el Seminario del Departamento de Biología Animal, Biología Vegetal y Ecología de la Universidad Autónoma de Barcelona. En Bellaterra, España. Entidad organizadora: Departamento de Biología Animal, Biología Vegetal y Ecología. Universitat Autónoma de Barcelona.

Cámara Hueso Antonio D (2014). Impartió la Conferencia: Dinámicas de población y gestión de la demanda desde las políticas públicas. En el Encuentro bilateral de orientación programática UNFPA. En Ciudad de Guatemala, Guatemala. Entidad organizadora: UNFPA.

Cámara Hueso Antonio D (2014). Impartió la Conferencia: Dinámicas de población, bono demográfico e inversión en juventud en Guatemala. En el Encuentro bilateral de orientación programática UNFPA. En Ciudad de Guatemala, Guatemala. Entidad organizadora: UNFPA.

Cámara Hueso Antonio D (2014). Impartió la Conferencia: Guatemala en el contexto del State of World Population 2014. Demografía, políticas públicas y juventud. En el Presentación del State of World Population 2014. En Ciudad de Guatemala, Guatemala. Entidad organizadora: UNFPA.

Cámara Hueso Antonio D (2014). Impartió la Conferencia: What do adult heights tell us about the net nutritional status of children in past populations? En el 22nd Aschauer Soirée on Health Screening. En Altenhof, Alemania. Entidad organizadora: German Auxological Society.

Cámara Hueso Antonio D (2014). Impartió la Conferencia: Estatura y mortalidad durante la guerra civil y la autarquía franquista. En el Seminario del Departamento de Estructura e Historia Económica y Economía Pública. En Zaragoza. Entidad organizadora: Departamento de Estructura e Historia Económica y Economía Pública. Universidad de Zaragoza

Cámara Hueso Antonio D (2014). Impartió la Conferencia: Some implications of the relationship between height and mortality. Contextual vs. individual approaches in past societies. En el Symposium on Food, Population and Health. En Copenhague, Dinamarca
Entidad organizadora: The Royal Danish Academy of Sciences and Letters.

Cámara Hueso Antonio D (2014). Impartió la Conferencia: Bono demográfico e inversión en las juventudes. En el Encuentro con agentes sociales y políticos de Guatemala. En Ciudad de Guatemala, Guatemala. Entidad organizadora: UNFPA

Cámara Hueso Antonio D (2014). Impartió la Conferencia: Análisis demográfico en las políticas públicas: el caso del bono demográfico en Guatemala. En el Conversatorio en Demografía. En Ciudad de Guatemala, Guatemala. Entidad organizadora: Secretaría General de Planificación y Programación del Gobierno de Guatemala.

Cámara Hueso Antonio D (2014). Impartió la Conferencia: The implications of the relationship between height and mortality for historical demography. En el The Cambridge Group for the History of Population and Social Structure Seminars Series. En Cambridge, Reino Unido. Entidad organizadora: The Cambridge Group for the History of Population and Social Structure.

García Martí, Elia (2015) participó como ponente en el Workshop: "Nuevos sistemas de gobierno en la economía social". Organizado por la Universidad Politécnica de Valencia y CEGEA.

García Martí, Elia; Vallejo Martos, Manuel C. (2015) participó como ponente en la “Escuela de la Ciencia UJA" en talleres de divulgación de la ciencia para educación primaria.

García Martí, Elia; y otros (2015) Participó en un taller de emprendimiento en la noche de los investigadores, celebrada en la UJA.

Martínez Jiménez, Rocío; y otros (2015). Presentó el trabajo: El futuro de la formación universitaria: Análisis sobre las competencias percibidas por los alumnos del grado de Administración y Dirección de Empresas de la Universidad de Jaén en las X Jornadas ASEPUC de Docencia en Contabilidad. Entidad Organizadora: Departamento de Economía Financiera y Contabilidad de la Universidad de Jaén. En Jaén.

Martínez Jiménez, Rocío; y otros (2015). Presentó el trabajo: Perceived competences of spanish undergraduates in three different university degrees: Business Administration, Finance and accounting and statistics and business en el Congreso Internacional ICERI (8th annual International Conference of Education, Research and Innovation) En Sevilla.

Mozas Moral, Adoración. Impartió el Título de Experto Universitario "Emprender como opción de futuro laboral" Entidad de realización: Universidad de Jaén Fecha: 2015.

Mozas Moral, Adoración. Impartió el Curso de Especialización "Aprender a emprender bajo el modelo de cooperativa de trabajo" Entidad de realización: Universidad de Jaén Fecha: 2015

Mozas Moral, Adoración. Impartió el Curso de Especialización "Claves económicas del mundo en la actualidad" Entidad de realización: universidad de Jaén (Campus de Linares) Fecha: 2015

Mozas Moral, Adoración. Impartió el Curso de Especialización "Claves económicas del mundo en la actualidad" Entidad de realización: Universidad de Jaén (Campus de Jaén)
Fecha: 2015

Mozas Moral, Adoración. Impartió el Curso de Especialización "Claves económicas del mundo en la actualidad" Entidad de realización: Universidad de Jaén (Sede de Cazorla) Fecha: 2015

Mozas Moral, Adoración. Dirigió el Curso de Especialización "Aprender a emprender bajo el modelo de cooperativa de trabajo" Entidad de realización: Universidad de Jaén
Fecha: 2015

Mozas Moral, Adoración. Dirigió el Título de Experto Universitario "Emprender como opción de futuro laboral" Entidad de realización: Universidad de Jaén (Campus de Jaén)
Fecha: 2015

Mozas Moral, Adoración. Dirigió el Curso de Especialización proyecto de creación de una empresa Entidad de realización: Universidad de Jaén (Campus de Jaén)
Fecha: 2015.

Mozas Moral, Adoración. Impartió la Conferencia ¿Tiene futuro el sector oleícola? Nombre del evento: Conferencia de Clausura del Colegio Mayor Domingo Savio (Universidad de Jaén). Fecha: mayo, 2015.

Moyano Fuentes, José; Martínez, Pedro; Carretero, Eugenio (2015) Impartió la ponencia: El impacto de lean management en la sostenibilidad medioambiental: un marco conceptual para la evaluación y gestión de resultados. En el XXV Congreso Nacional de la Asociación Científica de Economía y Dirección de Empresas (ACEDE). En Jaén.

Moyano Fuentes, José; y otros (2015) Impartió la ponencia: Las tecnologías avanzadas de fabricación y la integración de la cadena de suministro: hacia un modelo de implementación. En el XXV Congreso Nacional de la Asociación Científica de Economía y Dirección de Empresas (ACEDE). En Jaén

Moyano Fuentes, José; Martínez, Pedro; Ruíz, Carlos (2015) Impartió la ponencia: La investigación en acción en el ámbito de la dirección de operaciones y la gestión de la cadena de suministro: revisión sistemática de la literatura y aplicación a la industria aeronáutica. En el VI Workshop in Operations Management and Technology-ACEDEDOT OMTech 2015. En Málaga

Moyano Fuentes, José; Martínez, Pedro; Ruíz, Carlos (2014) Impartió la ponencia: Determinantes clave en la implantación de lean management: un enfoque contingente en la industria aeronáutica de la defensa. En el II Congreso Nacional de I+D en Defensa y Seguridad (DESEi). En Zaragoza.

Moyano Fuentes, José; Garrido, Pedro; Sacristán, Macarena (2014). Impartió la ponencia: The mediating role of integration in the relationship between advanced manufacturing technology and responsiveness. En el VII International Meeting in Dynamics of Socio-Economic System (DySES). En Sevilla.

Moyano Fuentes, José; Garrido, Pedro; Sacristán, Macarena (2014). Impartió la ponencia: The mediating role of integration in the relationship between advanced manufacturing technology and responsiveness. En el VII International Meeting in Dynamics of Socio-Economic System (DySES). En Sevilla.

Moyano Fuentes, José (2015). Impartió el Seminario de investigación "Ecología Organizativa: bases teóricas e investigación empírica" dentro del Master en Estrategia de Empresa de la Universidad de Valencia. En Valencia.

Moyano Fuentes, José (2014). Moderó la Mesa Redonda "La Universidad ante el desempleo. Un reto inexcusable". Organizada por la Universidad de Jaén.

Parras Rosa, Manuel (2014). Impartió la ponencia: Factores de cambio y estrategias de futuro del sector oleícola del Título de Experto en Cata de Aceites de Oliva Vírgenes. Entidad Organizadora: Universidad de Jaén-Consejo Oleícola Internacional.

Parras Rosa, Manuel (2014). Impartió la ponencia: Marketing de los Aceites de Oliva Vírgenes del Programa Universitario de Mayores Curso 2014-2015. Entidad Organizadora: Universidad de Jaén.

Parras Rosa, Manuel (2014). Impartió la ponencia: Creación y posicionamiento de marcas en el sector de los aceites de oliva del Curso de Especialización en Proceso de Elaboración de Aceites de oliva. Entidad Organizadora: Universidad de Jaén.

Parras Rosa, Manuel (2015). Impartió la conferencia: Oleicultura em Processo de Mudança del II Jornada Internacional de olivicultura I Feira Internacional de Negócios em Olivicultura. En Porto Alegre –Brasil.

Parras Rosa, Manuel (2014). Impartió la conferencia: O Estrategias para la comercialización de los aceites de oliva del PLAN STAR OLIVAR. Entidad Organizadora: S.C.A. Virgen de Guadalupe. En Úbeda.

Parras Rosa, Manuel (2014). Impartió la ponencia: Gestión del Marketing en la Internacionalización de las Empresas Oleícolas en la Internacionalización de la Empresa Oleícola. Retos y Oportunidades. Entidad Organizadora: Universidad Internacional de Andalucía. Baeza.

Parras Rosa, Manuel (2015). Impartió la conferencia: Comercialización e internacionalización del sector oleícola. Entidad Organizadora: BASF. The Chemical Company. En Córdoba.

Parras Rosa, Manuel (2015). Impartió la ponencia: Marketing y cooperativismo agroalimentario. Posibles colaboraciones con Iberoamérica en el Postgrado Iberoamericano sobre cooperativismo, economía social y solidaria de la Universidad de Castilla-La mancha. En Toledo.

Parras Rosa, Manuel (2015). Impartió la conferencia: Tendencias del comercio exterior de los Aceites de Oliva. Entidad Organizadora: Oleocampo, S.C.A. de 2º Grado. En Jaén

Parras Rosa, Manuel (2015). Impartió la conferencia: Motores de cambio y estrategias futuras de marketing y comercialización de aceites de oliva. Entidad Organizadora: Ecole Nationale d`Agriculture de Meknés Agro-Pole Olivier. En Meknès, Marruecos.

Parras Rosa, Manuel (2015). Impartió la ponencia: Marketing, Consumidor y Distribución de la Jornada Advance AGRO. Entidad Organizadora: Centro de Investigación en Gestión de Empresas de la Universidad Politécnica de Valencia y Santander. En Mérida.

Parras Rosa, Manuel (2015). Impartió la ponencia: Marketing, Consumidor y Distribución de la Jornada Advance AGRO. Entidad Organizadora: Centro de

Investigación en Gestión de Empresas de la Universidad Politécnica de Valencia y Santander. En Santiago de Compostela.

Parras Rosa, Manuel (2015). Impartió la ponencia: Marketing, Consumidor y Distribución de la Jornada Advance AGRO. Entidad Organizadora: Centro de Investigación en Gestión de Empresas de la Universidad Politécnica de Valencia y Santander. En Sevilla.

Parras Rosa, Manuel (2015). Impartió la ponencia: Marketing, Consumidor y Distribución de la Jornada Advance AGRO. Entidad Organizadora: Centro de Investigación en Gestión de Empresas de la Universidad Politécnica de Valencia y Santander. En Madrid.

Parras Rosa, Manuel (2015). Impartió la ponencia: Marketing de los aceites de oliva vírgenes. Entidad Organizadora: Universidad Internacional de Andalucía. En Baeza.

Parras Rosa, Manuel (2015). Impartió la ponencia: Comercio mundial: marketing estratégico y marketing mix. Entidad Organizadora: Universidad Internacional de Andalucía. En Baeza.

Parras Rosa, Manuel (2015). Impartió la ponencia: Situación actual del mercado de los aceites de oliva andaluces y claves para una buena comercialización. Entidad Organizadora: Universidad de Cádiz. En Cádiz.

Sánchez Pérez, Claudia I. (2015). Impartió la ponencia: "Literatura, arte y sociedad", y presentación de la iniciativa cultural La Tregua y de la revista anual, número 9, V Congreso Internacional de Sinestesia, Ciencia y Arte. Entidad Organizadora Fundación Internacional Artecittà. En Alcalá la Real.

Velasco Gámez, Mª del Mar y Puentes Poyatos, Raquel (2015. Impartió el curso "Nociones Básicas De Responsabilidad Social". En: el Curso de Especialización "Introducción A La Responsabilidad Social (On-Line), 2º Edición. – Jaén.

Velasco Gámez, Mª del Mar y Puentes Poyatos, Raquel (2015). Impartió el curso "Nociones Básicas De Responsabilidad Social". En: el Curso de Especialización "Introducción A La Responsabilidad Social (On-Line), 1º Edición. – Jaén.

Velasco Gámez, Mª del Mar (2014). Impartió la Conferencia: "Tendencias Internacionales de aceite de oliva". En el Curso: La cata del aceite de oliva virgen extra. Usos y maridaje. III edición. Entidad Organizadora: Universidad Pablo de Olavide. En Carmona.

Estancias en centros de investigación nacionales o extranjeros

Vega Zamora, Manuela (2015). Realizó una estancia de investigación en la Università Politecnica delle Marche con una beca postdoctoral "José Castillejo del Ministerio de Educación, Cultura y Deporte. Duración: 3 meses.

Otros

Cámara Hueso Antonio D. Codirector de la Tesis de D. Jordi Gumà Lao Título del trabajo: La familia como determinante social de la salud subjetiva en España. Una aproximación desde la Demografía. Leída en la Universidad Autónoma de Barcelona en Julio de 2014. Calificación obtenida: Sobresaliente cum laude.

Cámara Hueso Antonio D. Codirector de la Tesis de Dª. Pilar Zueras Castillo Título del trabajo: Salud, espacios y modos de vida en la vejez. Leída en Universidad Autónoma de Barcelona en Julio de 2014. Calificación obtenida: Sobresaliente cum laude.

Cámara Hueso Antonio D. (2015).Publicó el artículo científico "A biosocial approach to living conditions: inter-generational changes of stature dimorphism in 20th-century Spain. Annals of Human Biology. 42 - 2, pp. 167 - 177.

Cámara Hueso Antonio D; Zueras-Castillo, Pilar; Blanes-Llorens, Amand; Trías-Llimós, Sergi, (2015). Publicó el artículo científico; Componentes generacionales y socioeconómicos de la discapacidad entre los mayores españoles. Revista Española de Investigaciones Sociológicas. 151, pp. 23 - 44. 2015.

Cámara Hueso Antonio D.; Martínez-Carrión, José Miguel; (2015).Publicó el artículo científico: El nivel de vida biológico durante el declive de la

industrialización andaluza: el caso de Antequera. Revista de historia industrial. 58, pp. 129 - 159.

Cámara Hueso Antonio D.; Puche-Gil, Javier; A; Martínez-Carrión, José Miguel (2015). Publicó el artículo científico: Estatura y mortalidad infantil durante la Guerra Civil y la dictadura franquista: la Comunidad Valenciana. Papers de Demografía. 451.

Cámara Hueso Antonio D.; Gumà-Lao, Jordi; Treviño-Maruri, Rocío; (2015).Publicó el artículo científico: Posición en el hogar y género: desigualdades en la calidad de vida relacionada con la salud entre la población adulta en España. Revista Internacional de Sociología (RIS). 73 - 1, pp. e003. 2015.

Cámara Hueso Antonio D.; Martínez-Carrión, José Miguel; (2015) Publicó el artículo científico Social Differentials in the Biological Standard of Living during the Decline of Industrialization in Andalusia: A District-level Analysis in Antequera. Documentos de Trabajo de la Asociación Española de Historia Económica. 1508, pp. 1 - 29. 2015.

Cámara Hueso Antonio D.; Gumà-Lao, Jordi; Treviño-Maruri, Rocío; (2015).Publicó el artículo científico: The relationship between health and partnership history in adulthood: insights through retrospective information from Europeans aged 50 and over. European Journal of Ageing. 12, pp. 71 - 79.

Cámara Hueso Antonio D.; García-Román, Joan (2014). Publicó el artículo científico. Anthropometric geography applied to the analysis of socioeconomic disparities: cohort trends and spatial patterns of height and robustness in 20th-century Spain. Population, Space and Place. Online versión - DOI: 10.1002/psp.185.

Cámara Hueso Antonio D.; Gumà-Lao, Jordi; Treviño-Maruri, Rocío; (2014).Publicó el artículo científico: Eventos familiares y salud en España: mecanismos de selección y causalidad. Papers de Demografía. 433, pp. 1 - 15. 2014.

Cámara Hueso Antonio D.; Gumà-Lao, Jordi; (2014). Publicó el artículo científico: ¿Informa la salud autopercibida sobre las condiciones objetivas de salud? Algunas conclusiones a partir del análisis demográfico de microdatos de la Encuesta Nacional de Salud. Revista de Estadística Española. 56 - 183, pp. 61 - 76.

Cámara Hueso Antonio D. (2015) Vocal del Tribunal de Tesis Doctoral de D. José Cañabate Cabezuelos. Título de la Tesis/Proyecto: Estatura, salud y niveles de vida en Castilla-La Mancha: el caso de Hellín, 1887-2000. Leída en la Universidad de Murcia.

Cano Rubio, Myriam (2015). Impartió la conferencia: "La Influencia del Familiness en la Estrategia de Internacionalización Empresarial: Una Aplicación al Sector Oleícola". En el XXV Congreso de la Asociación Científica de Economía y Dirección de la Empresa. En Jaén.

Cañas Lozano, Lucas; Herrera Torrero, Manuel; García Vico, José (2014) Recibieron un accésit al Premio al mejor Proyecto de fomento de la cultura emprendedora 2014. Con el proyecto era "Grupos multidisciplinares para el desarrollo de planes de negocio de empresas basadas en la tecnología".

Fuentes Lombardo, Guadalupe; Cano Rubio, Myriam; Vallejo Martos, Manuel C. (2015). Publicaron el libro: Retos Internacional del Sector Oleícola Español: Un Estudio Comparativo: Entre Almazaras Familiares y no Familiares. Ebook

Hernández Ortiz, Mª Jesús; y otros (2014). Coordinó el I Taller con Empresarios: Aprendiendo a exportar. Entidad Organizadora: Cátedra de Empresa Familiar y Universidad de Jaén. En Jaén.

Langa Rosado, Delia (2014). Fue nombrada Directora de la Revista de la Asociación de Sociología de la Educación (RASE).

Mozas Moral, Adoración (2015) Vocal del Tribunal de Tesis Doctoral de D. Juan A. Poyatos León. Título de la Tesis/Proyecto: Análisis de la relación causal de la Responsabilidad Social Corporativa y la Performance Financiera de las empresas.
Leída en la Universidad Politécnica de Valencia.

Mozas Moral, Adoración (2015) Secretaria del Tribunal de Tesis Doctoral de D. Edgar Heber Martínez Linares. Título de la Tesis/Proyecto: Análisis de los

principios cooperativos en el éxito y fracaso de las cooperativas agrarias en el Estado Zulia-Venezuela. Leída en la Universidad de Córdoba.

Mozas Moral, Adoración. (2015). Fue nombrada Vicepresidenta de CIRIEC-ESPAÑA.

Moyano Fuentes, José (2015). Miembro del Tribunal de la Tesis Doctoral de D. Ahmad M.M. Herzallan, Universidad de Granada.

Moyano Fuentes, José (2015). Miembro del Tribunal de la Tesis Doctoral de D. Jesús Fernando Álvarez Santos, Universidad de León.

Moyano Fuentes, José (2015). Coordinó la organización del XXV Congreso de la Asociación Científica de Economía y Dirección de la Empresa del departamento de Organización de Empresas, Marketing y Sociología de la Universidad de Jaén.

Parras Rosa, Manuel (2015). Vocal del Tribunal de la Tesis Doctoral de D. Ana María Martínez García. Título: Las combinaciones de negocio en el cooperativismo agroalimentario español: el caso de las fusiones. Análisis de sus factores de éxito y fracaso. Leída en Universidad de Valencia.

Parras Rosa, Manuel (2015). Miembro del Consejo de Redacción de CIRIEC-España. Revista de Economía Pública, Social y Cooperativa.

Parras Rosa, Manuel (2015). Miembro del Comité Científico de EXPOLIVA 2015. Responsable de la revisión de los trabajos enviados al Foro Económico y Social.

Sánchez Pérez, Claudia I. (2015). Miembro del Comité organizador del V Congreso Internacional de Sinestesia, Ciencia y Arte. Entidad Organizadora: Fundación Internacional Artecittà. En Alcalá la Real.

Vallejo Martos, Manuel C. y Puentes Poyatos, Raquel. (2014). Publicó el artículo científico: "Family firms as incubators for ethical behavior: An exploratory study from the perspective of stewardship theory". Journal of Management and Organization, 20 (6), 784-807.
Vallejo Martos, Manuel. C (2014). Publicó el artículo científico: "Institutionalism and the influence of the cultural values of the family subsystem on the management of the small-medium family firms". Systems Research and Behavioral Sciences, DOI: 10.1002/sres.2304.

Vallejo Martos, Manuel. C y Fuentes Lombardo, Guadalupe (2015). Presentó la ponencia: "Internationalization Using Strategic Alliances: A comparative study between family and non-family businesses" En el XIII International Conference on Financial and Economic Management. En Rio de Janeiro, Brazil.

Vallejo Martos, Manuel C. y García Vico, José (2015). Dirigió las Jornadas Los Miércoles Emprendemos. Entidad Organizadora: Cátedra de Empresa Familiar y Universidad de Jaén. En Jaén.

Velasco Gámez, Mª del Mar y Puentes Poyatos, Raquel (2015). Dirigió el Curso de Especialización "Introducción A La Responsabilidad Social (On-Line), 1ª y 2ª Edición. Entidad Organizadora: Universidad de Jaén

DEPARTAMENTO DE ECONOMÍA FINANCIERA Y CONTABILIDAD

Director: Macario Cámara de la Fuente
Secretario: Fernando Moreno Bonilla
Secretaría Administrativa: Jorge Ruiz Rabaneda
Área de conocimiento: Economía Financiera y Contabilidad

Situación Del Departamento

Nº de Catedráticos de Universidad: 1
Nº de Profesores Titulares de Universidad: 8
Nº de Profesores Titulares de Escuela Universitaria: 6
Nº de resto de Personal Docente e Investigador: 5
Becarios de Investigación: 2

Composición Del Consejo De Departamento

Nº de doctores: 16
Nº de resto de Personal Docente e Investigador (incluido PDI en formación):5
Nº de estudiantes Primer y Segundo Ciclo: 8
Nº de estudiantes de Tercer Ciclo: 0
Nº de Personal de Administración y Servicios: 0

ACTIVIDADES ORGANIZADAS:

Taller sobre "Uso básico de la plataforma ILIAS y uso de Gmail UJA", impartido por los profesores de la Universidad de Jaén Francisco Roca Rodríguez (Departamento de Matemáticas) y Lina Guadalupe García Cabrera (Departamento de Informática), organizado en colaboración del Secretariado de Docencia Virtual y Servicios on-line de la Universidad de Jaén. 9 septiembre 2014.

Estancia, dentro del Programa de "Movilidad de Profesores e Investigadores Brasil-España", a través de la Fundación Carolina, del Profesor Roque Brinckmann, de la Universidad Federal de Santa Catarina (Brasil), del Centro "Socioeconômico", Departamento de "Ciências Contâbeis", durante el período 28 noviembre 2014 a 28 febrero 2015.

CURSOS, SEMINARIOS, CONFERENCIAS

Asistencia a cursos, seminarios, jornadas etc.

Cámara de la Fuente, Macario. Asistencia al Curso "Herramienta Microsoft Excel-Soluciones para gestión contable y financiera", organizado por el Colegio de Economistas de Jaén. Jaén, septiembre 2014.

Cámara de la Fuente, Macario. Asistencia a la Jornada "Criterios contables bajo el marco normativo", organizado por AECA y la Universidad de Sevilla, 26 noviembre 2014.

Cámara de la Fuente, Macario. Asistencia a las "V Journées Internationales de l'Université de Bretagne Sud" (Francia), en colaboración con la Agencia Europe Education Formation France. Lorient, 20-24 enero 2015.

Cámara de la Fuente, Macario. Asistencia al XX Workshop en Contabilidad y Control de Gestión, "Memorial Raymond Konopka", organizado por la IE University. Segovia, 29-30 enero 2015.

Cámara de la Fuente, Macario. Asistencia a la Jornada "Coste de los servicios universitarios", organizada por ASEPUC y la Universidad de Málaga, 8 mayo 2015.

Cámara de la Fuente, Macario. Asistencia al VII Encuentro de Directores de Departamentos de Contabilidad, organizado por ASEPUC y la Universitat Politècnica de València. Valencia, 29 mayo 2015.

Cámara de la Fuente, Macario. Asistencia al XXII Seminario Carlos Cubillo Valverde: "Desarrollos recientes de la regulación contable española y formación académica sobre información de responsabilidad social corporativa (preparación y verificación independiente)", organizado por el Departamento de Contabilidad de la Universidad Autónoma de Madrid. Miraflores de la Sierra, 12 junio 2015.

Cámara de la Fuente, Macario. Asistencia al XXV Congreso Nacional de la Asociación Científica de Economía y Dirección de Empresas (ACEDE). Universidad de Jaén, 21-23 junio 2015.

Cámara de la Fuente, Macario. Asistencia al IV Encontro Internacional Luca Pacioli de História da Contabilidade", organizado por la Associaçao Portuguesa de Técnicos de Contabilidade (APOTEC). Lisboa, 18-19 junio 2015.

Horno Bueno, Mª Paz. Asistencia a Taller de creación de material multimedia para el desempeño docente IV: elaboración de mini-vídeos didácticos. Universidad de Jaén, 12-13 enero 2015.

Horno Bueno, Mª Paz. Asistencia a Taller de uso de buzón Gmail UJA (Taller 2). Universidad de Jaén, 21 enero 2015.

Horno Bueno, Mª Paz. Asistencia al XXV Congreso Nacional de la Asociación Científica de Economía y Dirección de la Empresa (ACEDE). Universidad de Jaén, 21-23 junio 2015.

Horno Bueno, Mª Paz. Asistencia al XXII Seminario Carlos Cubillo Valverde: "Desarrollos recientes de la regulación contable española y formación académica sobre información de responsabilidad social corporativa (preparación y verificación independiente). Organizado por el Departamento de Contabilidad de la Universidad Autónoma de Madrid. Miraflores de la Sierra, 12 junio 2015.

Licerán Gutiérrez, Ana. Asistencia a Curso de "Herramienta Microsoft EXCEL. Soluciones profesionales para la gestión contable y financiera" (10,5 horas) organizado por el Ilustre Colegio de Economistas de Jaén, 9, 16 y 23 septiembre 2014.

Licerán Gutiérrez, Ana. Asistencia a Curso "Escuela de Espalda" (10 horas) organizado por la Universidad de Jaén, 15-19 junio 2015.

Licerán Gutiérrez, Ana. Asistencia a Curso "Aprender a dirigir y realizar un TFG" (20 horas) organizado por la Universidad de Jaén, 29-30 junio 2015.

Licerán Gutiérrez, Ana. Asistencia a Curso "ORCID: Cuestión de oportunidad" (3 horas) organizado por la Universidad de Jaén, 22 julio 2015.

Licerán Gutiérrez, Ana. Asistencia a XX Workshop on Accounting and Management Control "Memorial Raymond Konopka", organizado por la IE University. Segovia, 29-30 enero 2015.

Licerán Gutiérrez, Ana. Asistencia a XXV Congreso Nacional de la Asociación Científica de Economía y Dirección de la Empresa (ACEDE), organizado por la Asociación Científica de Economía y Dirección de la Empresa (ACEDE) con la Universidad de Jaén, 21-23 junio 2015.

Parrado-Martínez, Purificación. Asistencia al XV Iberian-Italian Congress of Financial and Actuarial Mathematics. Universidad Pablo de Olavide. Sevilla, 23-24 octubre 2014.

Parrado-Martínez, Purificación. Asistencia y Ponencia Invitada en las I Jornadas sobre Bolsa, organizadas por la Facultad de Ciencias Sociales y Jurídicas de la Universidad de Jaén, 23-24 abril 2015.

Parrado-Martínez, Purificación. Asistencia a XXV Congreso Nacional de la Asociación Científica de Economía y Dirección de la Empresa (ACEDE). Universidad de Jaén, 21-23 Junio 2015.

Sánchez Andújar, Sonia. Ponente en las I Jornadas sobre Bolsa: Funcionamiento de los Mercados e Instrumentos Financieros, Organizadas por la Facultad de Ciencias Sociales y Jurídicas y la Asociación juvenil de Ciencias Económicas y Empresariales APRYME. Universidad de Jaén, 23-24 abril 2015.

Sánchez Andújar, Sonia. Directora de las I Jornadas sobre Bolsa: Funcionamiento de los Mercados e Instrumentos Financieros, Organizadas por la Facultad de Ciencias Sociales y Jurídicas y la Asociación juvenil de Ciencias Económicas y Empresariales APRYME. Universidad de Jaén, 23-24 abril 2015.

Sánchez Andújar, Sonia. Participación como Presidente de la sesión: Finanzas Mesa Interactiva. En el marco del XXV Congreso Nacional de la Asociación Científica de Economía y Dirección de Empresas (ACEDE). Universidad de Jaén, 21-23 junio 2015.

Comunicaciones presentadas

Cámara de la Fuente, Macario. Comunicación: "El análisis longitudinal como una contribución al marco teórico de la investigación contable: teoría de la agencia y monopolio (1887-1986). Presentada en el IV Encontro Internacional Luca Pacioli de História da Contabilidade", organizado por la Associaçao Portuguesa de Técnicos de Contabilidade (APOTEC). Lisboa, 18-19 junio 2015.

Licerán Gutiérrez, Ana. Comunicación: "A holistic model of earnings quality using Partial Least Squares". Presentada en el XX Workshop on Accounting and Management Control "Memorial Raymond Konopka". Segovia, 29-30 enero 2015.

Licerán Gutiérrez, Ana. Comunicación: "Cost of capital and earnings quality. A holistic model". Presentada en el XXV Congreso Nacional de la Asociación Científica de Economía y Dirección de la Empresa (ACEDE). Universidad de Jaén, 21-23 junio 2015.

Montes Merino, Ana María. Comunicación: "Cognitives perspectives to academic entrepreneurship: does gender matter?", presentado en el International Rent XXVIII-Research in Entrepreneurship and Small Business. Luxemburgo, 19-21 noviembre 2014.

Montes Merino, Ana María. Comunicación: "Emotional competencies shape student´s entrepreneurial intentions: implication for a more competent entrepreneurship education in changing environment", presentado en el: International 15th Annual Conference of the European Academy of Management. Warsaw (Polonia), 17-20 junio 2015.

Montes Merino, Ana María. Comunicación: "Encouraging components entrepreneurship through teccnological distinctive competencies", presentado en el: International 15th Annual Conference of the European Academy of Management. Warsaw (Polonia), 17-20 junio 2015.

Moreno Aguayo, Alonso. Comunicación: "Readability evolution of the narratives in the annual report" (con Araceli Casasola). Presentada en el XX Workshop on Accounting and Management Control "Memorial Raymond Konopka". IE University. Segovia, 29 enero 2015.

Moreno Aguayo, Alonso. Comunicación: "President letter textual characteristics: Impression in depression?" Presentada en el 38th Annual Congress 2015 - European Accounting Association. Glasgow (Reino Unido), 28 abril 2015.

Moreno Aguayo, Alonso. Comunicación: "President letter textual characteristics: Impression in depression?" (con Michael John Jones). Presentada en el 19th Annual Conference – Financial Reporting and Business Communication. Bristol (Reino Unido), 2 julio 2015.

Parrado-Martínez, Purificación. Comunicación: "Usefulness of financial soundness indicators for sovereign risk assessment: The case of the European Union" (con Antonio Partal Ureña, Pilar Gómez-Fernández). Presentada en el XV Iberian-Italian Congress of Financial and Actuarial Mathematics. Universidad Pablo de Olavide. Sevilla, 23-24 octubre 2014.

Parrado-Martínez, Purificación. Comunicación en Mesa Interactiva: "El análisis del riesgo bancario: Una revisión de la literatura" (con Antonio Partal Ureña). Presentada en el XXV Congreso Nacional de la Asociación Científica de Economía y Dirección de la Empresa (ACEDE). Universidad de Jaén, 21-23 junio 2015.

Parrado-Martínez, Purificación. Ponencia Invitada: "Nociones básicas sobre los ETFs" en las I Jornadas sobre Bolsa. Universidad de Jaén, 23-24 abril 2015.

ESTANCIAS EN CENTROS DE INVESTIGACIÓN NACIONALES O EXTRANJEROS

Cámara de la Fuente, Macario. Estancia Erasmus+ (TS mobility) en la Université de Bretagne-Sud (Francia), para impartir docencia sobre "Información contable y análisis financiero", dentro del Programa de Master 2 RDI. Lorient, 20-24 enero 2015.

Cámara de la Fuente, Macario. Estancia como profesor invitado en la Université Paris Est Créteil (Francia), para impartir docencia sobre "Finanzas en Español", dentro del Master Administration et Échanges Internationaux. Paris, 30 marzo-4 abril 2015.

Horno Bueno, Mª Paz. Estancia Erasmus en la Universidad de Angers (Francia), 4-6 mayo 2015.

Licerán Gutiérrez, Ana. Estancia en la Universidad Carlos III, con motivo de la realización de una estancia predoctoral de investigación. Madrid, 2 febrero-30 abril 2015.

OTROS

Participación en Tribunales de Tesis

Cámara de la Fuente, Macario. Vocal de la Tesis Doctoral de Dña. Luisa Barón Hernández, titulada: "La alternativa del golpe militar". IE University-Instituto de Empresa. Madrid, 24 octubre 2014.

Cámara de la Fuente, Macario. Vocal de la Tesis Doctoral de D. Leopoldo Doadrio Marsal, titulada: "Las élites contables y el entramado institucional en los procesos de regulación: el caso de la última reforma contable llevada a cabo en España. Universidad Rey Juan Carlos de Madrid, 18 julio 2015.

Parrado-Martínez, Purificación. Defensa de la Tesis Doctoral **"**Riesgo de crédito y solidez financiera en el sector bancario: Un enfoque macroprudencial / Credit risk and financial soundness in the banking sector: A macroprudential approach", recibiendo la calificación "Sobresaliente Cum Laude" y la Mención "Doctorado Internacional". Universidad de Jaén, 6 febrero 2015.

Partal Ureña, Antonio. Miembro de Comisión de Tesis doctoral. "La financiación empresarial y el análisis de su situación actual en China". Presentada por Haoyu Shen y dirigida por el Dr. D. Prosper Lamothe Fernández y la Dra. Dª Sofía Ruíz Campo. Universidad Autónoma de Madrid, 24 noviembre 2014.

Participación en Comités Científicos

Cámara de la Fuente, Macario. Miembro del Comité Científico del XX Workshop en Contabilidad y Control de Gestión, "Memorial Raymond Konopka", organizado por la IE University. Segovia, 29-30 enero 2015.

Cámara de la Fuente, Macario. Miembro del Comité Científico de la Jornada "Coste de los servicios universitarios", organizada por ASEPUC y la Universidad de Málaga, 8 mayo 2015.

Participación en Comités Organizadores

Cámara de la Fuente, Macario. Miembro del Comité Organizador del XXV Congreso Nacional de la Asociación Científica de Economía y Dirección de Empresas (ACEDE), organizado por la Universidad de Jaén, 21-23 junio 2015.

Horno Bueno, Mª Paz. Miembro el Comité Organizador de XXV Congreso Nacional de la Asociación Científica de Economía y Dirección de la Empresa (ACEDE). Jaén, 21-23 junio de 2015.

Licerán Gutiérrez, Ana. Miembro del Comité Organizador del XXV Congreso Nacional de la Asociación Científica de Economía y Dirección de la Empresa (ACEDE), celebrado en la Universidad de Jaén, 21-23 junio 2015.

Moreno Aguayo, Alonso. Miembro del Comité Organizador del XX Workshop on Accounting and Management Control "Memorial Raymond Konopka". IE University, Segovia, 28-29 enero 2015.

Parrado-Martínez, Purificación. Miembro del Comité Organizador del XXV Congreso Nacional de la Asociación Científica de Economía y Dirección de la Empresa (ACEDE). Universidad de Jaén, 21-23 junio 2015.

Actividades de evaluación

Cámara de la Fuente, Macario. Evaluador de Proyectos de Investigación en la Agencia para la Calidad del Sistema Universitario de Castilla y León, octubre 2014.

Cámara de la Fuente, Macario. Evaluador de Revista De Computis-Spanish Journal of Accounting History.

Cámara de la Fuente, Macario. Evaluador de la Revista ITEA-Información Técnica Económica Agraria.

Cámara de la Fuente, Macario. Participación en los procesos de selección y evaluación de las comunicaciones presentadas al XXV Congreso Nacional de la Asociación Científica de Economía y Dirección de Empresas (ACEDE). Universidad de Jaén, 21-23 junio 2015.

Moreno Albarracín, Antonio. Dirección y Coordinación del número 1/2015 de la Revista de Estudios Empresariales. Segunda Época. Monográfico "Gestión de entidades sin ánimo de lucro".

Parrado-Martínez, Purificación. Participación como relatora en el XXV Congreso Nacional ACEDE, realizando comentarios críticos sobre la comunicación "Capital Structure of Portuguese SMEs: Evidence For Exporters", junio 2015.

Partal Ureña, Antonio. Evaluador externo en la Revista de Estudios Gerenciales. Universidad ICESI. Cali (Colombia).

Partal Ureña, Antonio. Evaluador externo en la Revista Apuntes del CENES, Centro de Estudios Económicos – CENES - de la escuela de Economía de la UPTC (Colombia).

Sánchez Andújar, Sonia. Participación en los procesos de selección y evaluación de las comunicaciones presentadas al XXV Congreso Nacional de la Asociación Científica de Economía y Dirección de Empresas (ACEDE). Universidad de Jaén, 21-23 junio 2015.

Sánchez Andújar, Sonia. Participación como evaluadora en la Revista de Estudios Empresariales. Segunda Época de la Facultad de Ciencias Sociales y Jurídicas de la Universidad de Jaén, junio 2015.

Conferencias Impartidas

Gómez Fernández-Aguado, Pilar. "Riesgos financieros en la banca", dentro de las I Jornadas Sobre Bolsa, organizadas por la Facultad de Ciencias Sociales y Jurídicas, y la Asociación Juvenil de Ciencias Económicas y Empresariales (APRYME).Universidad de Jaén, 23-24 abril 2015.

Partal Ureña, Antonio. Impartición conferencia "Operativa en los mercados financieros", dentro de las I Jornadas Sobre Bolsa, organizadas por la Facultad de Ciencias Sociales y Jurídicas, y la Asociación Juvenil de Ciencias Económicas y Empresariales (APRYME). Universidad de Jaén, 23-24 abril 2015.

Partal Ureña, Antonio. Impartición conferencia "Riesgo de crédito en la banca: revisión del método estándar", dentro del Master en Finanzas, Banca y Seguros, organizado por la Facultad de Ciencias Económicas y Empresariales y el Departamento de Finanzas y Contabilidad en la Universidad de Málaga, 16 abril 2015.

Proyecto

Horno Bueno, Mª Paz. Miembro del Proyecto de Innovación Docente "Evaluación de competencias: elaboración, presentación y comunicación de resultados" de la Universidad de Jaén, convocatoria 2014/2016.

Sánchez Andújar, Sonia. Miembro del Proyecto de innovación Docente "Lección Práctica Audiovisual III: Dirección Internacional de las Empresas Familiares", de la Universidad de Jaén, convocatoria 2013/2015.

Cursos/Másteres

Partal Ureña, Antonio. Responsable y docente del módulo Valoración económica de empresas, dentro del Master en Catastro, Urbanismo y Valoración, organizado por la Escuela Politécnica Superior de la Universidad de Jaén, curso 2014/2015.

Partal Ureña, Antonio. Responsable y docente del módulo Valoración de empresas. Sector inmobiliario, dentro del Master Internacional en Catastro Multipropósito y Avalúos, organizado por la Escuela Politécnica Superior de la Universidad de Jaén, curso 2014/2015.

Publicaciones

Parrado-Martínez, Purificación. Artículo: "Impact of financial crisis on soundness of European banking systems according to the level of financial

development", Actual Problems of Economics, 2014. Vol. 161 (11), pp. 314-326. (con Antonio Partal Ureña, Pilar Gómez-Fernández-Aguado).

Participación en contratos OTRI:

Parrado-Martínez, Purificación. Participación en el contrato "Informe Técnico Económico-Financiero del producto financiero comercializado por Landsbanki Luxemburgo". Entidad financiadora: Right Option, S.A.P., febrero-marzo 2015.

Parrado-Martínez, Purificación. Participación en el contrato "Estudio e informe de la calificación concursal de la empresa Cerro Gordo S.A.". Entidad financiadora: Comunidad de propietarios "Las Atarazanas", marzo-junio 2015.

DEPARTAMENTO DERECHO PÚBLICO Y DERECHO PRIVADO ESPECIAL

Organigrama institucional del Departamento

Director/a: Isabel María Villar Cañada
Secretario/a: Belén Blázquez Vilaplana
Secretaría Administrativa: Elena Casañas Carrillo

Áreas de conocimiento

Ciencia Política Y De La Administración
Derecho Internacional Privado
Derecho Mercantil
Derecho Del Trabajo Y De La Seguridad Social
Historia Del Derecho Y De Las Instituciones

Situación del Departamento

Nº de Catedráticos/as de Universidad: 2
Nª de Catedráticos/as de Escuela Universitaria: 2
Nº de Profesores/as Titulares de Universidad: 7
Nª de Profesores/as Titulares de Escuela Universitaria: 1

Composición del Consejo de Departamento

Nº de doctores: 20
Nº de resto de Personal Docente e Investigador: 6
Nº de estudiantes Nº de estudiantes: 2

ACTIVIDADES

PROFESORA GLORIA ESTEBAN DE LA ROSA

Cursos, Seminarios y Conferencias.

-Esteban de la Rosa, G., Ponencia presentada en la International Finance Conference 2014, sobre Financial Markets and Corporate Finance: Beyond the crisis, organizada por la División de investigación y la División de Estudios de Posgrado de la Universidad Nacional Autónoma de México (noviembre de 2014).

-Esteban de la Rosa, G., Presentación de dos comunicaciones presentadas en la International Conference on Enabling Teachers for Entrepreneurship Education (ENTENP 2014), organizada por el Grupo de investigación ProfesioLab SEJ059 (Universidad de Granada), celebrada los días 5 y 6 de junio de 2014 en la Facultad de Ciencias de la Educación de la Universidad de Granada.

-Esteban de la Rosa, G., Ponente en el Seminario de formación sobre "Resolution of Cross Border Family Conflicts: EU, EU MS and ENPI South Partners cross-borders regulation and cross-border family conflicts", organizado por el European Institute of Public Administration, en el marco del programa Euromed Justice III Project (18-20 de noviembre de 2014).

-Esteban de la Rosa, G., Ponencia presentada en el IX Congreso internacional de ciencias sociales interdisciplinares, organizado por la Universidad Britisch Columbia (Vancouver, Canadá), del 11 al 13 de junio de 2014.

-Esteban de la Rosa, G., Ponencia presentada en el Seminario internacional sobre la protección de las personas inmigrantes de procedencia de los países del África subsahariana, organizado y celebrado en la Universidad de Jaén el 12 de junio de 2014.

-Esteban de la Rosa, G., Ponencia presentada en las XXVI Jornadas ordinarias de la Asociación española de Profesores de Derecho internacional y Relaciones internacionales, sobre el tema "España y la Unión Europea en el orden internacional", celebradas los días 15 y 16 de octubre de 2015. Organiza: Asociación Española de Profesores de Derecho internacional y Relaciones internacionales.

-Esteban de la Rosa, G., Ponencia presentada en el Encuentro Migraciones internacionales y sostenibilidad social, organizado por la Universidad Internacional de Andalucía, en colaboración con la Universidad de Jaén y celebrado los días 1 y 2 de octubre de 2015.

-Esteban de la Rosa, G., Ponencia presentada en la Jornada internacional sobre la Mejora de las condiciones de la emigración de las personas de procedencia del África Subsahariana a la Unión Europea, organizada y celebrada en la Universidad de Jaén, el 13 de marzo de 2015.

-Esteban de la Rosa, G., Ponencia presentada en el 2nd Annual International Conference on Social Sciences, organizado por el Athens Institute for Education and Research, los días 27-30 de julio de 2015, en la ciudad de Atenas (Grecia).

-Esteban de la Rosa, G., Ponencia presentada en el International Workshop sobre Pluralism, Family and Law, organizado por la Facoltà di Giurisprudenza de la Universidad de Trento (Italia), en abril de 2015.

Estancias en centros de investigación nacionales o extranjeros

- Esteban de la Rosa, G., Participación en la Semana Internacional sobre "Internet Communication Management", organizada por la Universidad de Katowice (Polonia) y celebrada en la sede de la citada universidad del 8-13 de abril de 2014.

Otros.

- Esteban de la Rosa, G., Directora-Jefe de la Revista Journal of Civil and Legal Sciences.

PROFESORA ESPERANZA GÓMEZ VALENZUELA

Cursos, Seminarios y Conferencias

- Ponencia en el curso de especialización sobre Analítica web y redes sociales, dirigido por Enrique Bernal Jurado y celebrado en la Universidad de Jaén, con la ponencia: "Contratación internacional a través de la web", septiembre de 2014.

-Ponencia en el curso sobre comercialización de Productos ecológicos: El aceite de oliva, que se celebró en el centro IFAPA (Junta de Andalucía) el 21 de octubre de 2014 impartiendo una sesión sobre "La distribución comercial y la tienda virtual como herramienta para la exportación".

- Asistencia a las XXVI Jornadas ordinarias de la AEPDIPRI, celebradas en la Universidad de Sevilla, los días: 15 y 16 de octubre en la que se presentó la comunicación: "Celebración del contrato electrónico internacional con la participación de consumidores".

- Asistencia al IX Seminario Internacional de Derecho Internacional Privado, celebrado en Madrid, los días 21 y 22 de mayo de 2015, con la presentación de la Comunicación: "Declaraciones electrónicas y formación del contrato internacional: cuestiones de Ley aplicables"

- Asistencia al Seminario de la AEPDIPRI sobre temas de actualidad: El nuevo DIPr después de las reformas del verano de 2015.

Especificar la labor desempeñada por el Docente e Investigador, si se trata de Dirección Cursos, Seminarios, o la impartición de Ponencias o Conferencias, así como cualquier otro tipo de intervención, distinguiéndolas claramente entre actividades organizadas por la propia Universidad de Jaén u organizadas por otras instituciones u organismos nacionales o internacionales.

Estancias en centros de investigación nacionales o extranjeros

- Estancia de investigación en el Instituto Suizo de Derecho Comparado de Lausana (Suiza) durante el mes de agosto de 2015.

PROFESORA TRINIDAD VÁZQUEZ RUANO

Cursos, Seminarios y Conferencias.

DIRECCIÓN:
- **Secretaria académica del Comité académico y organizador** del XIV Congreso de la Asociación Sainz de Andino "Cuestiones actuales de Derecho

industrial y Competencia. Influencia en la internacionalización de la empresa". 19 a 21 de junio 2014. Universidad de Jaén. Celebrado en Alcaudete.
- **Miembro del Comité organizador** del Congreso ALADA 2014. XXXVIII Jornadas latino americanas de Derecho aeronáutico y espacial. Universidad de Málaga. 24, 25 y 26 (+27) de septiembre 2014.
- **Directora académica** del Seminario Internacional Hispano-polaco: 'Derecho de la competencia y publicidad. Perspectiva en el sector agroalimentario' (*Prawo konkurencji i reklamy z perspektywy sektora rolno-żywnośćiowego*). Universidad de Jaén. 11 de febrero 2015.

IMPARTICIÓN DE PONENCIAS O CONFERENCIAS:

CURSOS DE ESPECIALIZACIÓN

- **Ponencia** en el Curso de especialización "Cultura de los aceites de oliva e internacionalización del sector oleícola" (4ª ed.). Universidad de Jaén. 4 junio 2014. 4 h.
- **Ponencia** en el Curso de Experto en «Comercio Internacional y Nuevas Tecnologías». Universidad de Jaén. Octubre 2013- febrero 2014. 12 horas presenciales y 6 on line.

MÁSTER

- **Ponencia** en el Máster en Derecho de las Nuevas Tecnologías. Universidad Pablo de Olavide de Sevilla. 5 de febrero 2014. 2 horas.
- **Ponencia** en el Máster en Derecho de las Nuevas Tecnologías. Universidad Pablo de Olavide de Sevilla. 27 de enero 2015. 2 horas.

FORMACION ESPECÍFICA

- **Ponencia** en el Curso en la Escuela de Práctica jurídica. Ilustre Colegio de Abogados de Jaén. Curso 2014/15.
-**Ponencia** en el Curso de formación para la mejora de la empleabilidad y fomento del autoempleo de las personas con discapacidad. Asociación de Parapléjicos y Grandes Discapacitados Físicos (ASPAYM) y la Universidad de Jaén. 18 de marzo 2014 en Andújar; y 12 de marzo (Universidad de Jaén).
- **Ponencia** en la Jornada es la presentación de la tienda on line. Aplicación de las TICs en la difusión promocional directa de la empresa. GEOLIT. Jaén. 4 Junio 2014 (1hora).
- **Ponencia** en el Curso Internacionalización de la empresa oleícola. Retos y oportunidades. Universidad Internacional de Andalucía. Sede Baeza. 25 de octubre 2014(3 horas).
- **Ponencia** en el Seminario Internacional Hispano-Polaco "Derecho agrario y agroalimentario desde la perspectiva del ordenamiento jurídico español". Uniwersytet im. Adama Mickiewicza w Poznaniu, Wydzial Prawa i Administracji. Poznan (Polonia). 10 y 11 de junio 2015 (8 horas).

ASISTENCIA:

- Seminario de profesores "la reforma proyectada en la Ley de Sociedades de Capital", Facultad de Derecho de la Universidad de Málaga. 14 de marzo 2014.
- III Jornadas de Economía y Derecho de la Competencia, Facultad de Derecho. Universidad de Málaga. 3 y 4 de abril 2014.
- Seminario de profesores "El sobreendeudamiento de la persona física", Facultad de Derecho de la Universidad de Málaga. 9 de mayo 2014.
- Jornada sobre 'La protección del pasajero', Instituto Universitario de Derecho del Transporte. Universidad Jaume I de Castellón. 11 de diciembre 2014.
- XV Congreso de la Asociación Sainz de Andino. 'Derecho de sociedades', Facultad de Derecho. Universidad de Granada. 26 y 27 de junio 2015.
- VI Congreso Internacional de Transporte 'La eficiencia del transporte como objetivo de la actuación de los poderes públicos (liberalización y responsabilidad)', Instituto Universitario de Derecho del Transporte. Universidad Jaume I de Castellón. 12 a 14 de mayo 2015.

- SEMINARIOS DE INNOVACIÓN DOCENTE organizados por la Universidad de Jaén: El Poder judicial en Perú y su colaboración con la Universidad de Jaén en la formación permanente de jueces peruanos' (10 abril 2014), La justicia universal a debate (29 Abril 2014), Presentaciones con animaciones digitales (24 junio 2014), La frontera entre México y USA en el marco socioeconómico (25 junio 2014), La justicia constitucional en Perú (23 febrero 2015), Big Data (27 febrero 2015)

- OTRA FORMACIÓN EN INNOVACIÓN DOCENTE en la Universidad de Jaén: Taller publicación de contenidos en OCW (10 de enero 2014), Jornadas de Innovación Docente: Conoce las nuevas normativas que afectan a los grados (24 de abril 2014), Jornada sobre la elaboración y defensa del TFG (8 de mayo 2014), Jornadas sobre la normativa universitaria (24 abril 2014).

Estancias en centros de investigación nacionales o extranjeros

- Università degli Studi del Sannio di Benevento, en el Programa Erasmus PDI, enero 2014.

- Università di Bologna, Scuola di Giurisprudenza. Scuola di Spezializzazione in Studi sull' Amministrazione Pubblica (SPISA), participación en un Seminario. Marzo 2015.
- Uniwersytet im. Adama Mickiewicza w Poznaniu, Wydzial Prawa i Administracji, en el Programa Erasmus+ PDI, junio 2015.

Otros.

- Miembro del **Consejo Asesor** de Jurisprudencia del SEPIN, Editorial Jurídica.
- Vocal. Colaboradora permanente de la Sección Contratación, Comercio electrónico y TICs. **LA LEY mercantil.** Revista jurídica mensual on-line de Derecho Mercantil y Empresarial.
- Evaluadora externa de la **Revista Actas de Derecho Industrial y Derecho de Autor.**
- Miembro del **Consejo Editorial** de la REJ de la Facultad de Ciencias Sociales y Jurídicas (Universidad de Jaén).
- Miembro del **Tribunal calificador de TTII,** tutorizado por Dr. García Sanz y la Drª. Ruiz-Rico Ruiz, de Dª. Cristina Molina Aguilar, sobre el *Régimen jurídico del instituto de la separación del socio en la LSC*.
- Directora de TTII: 'Los créditos contingentes en el concurso de acreedores y la adopción de medidas cautelares', de la doctoranda Inmaculada Solar Beltrán (curso 2014/15). Sobresaliente; y 'Efectos del concurso sobre los órganos de la persona jurídica. Órgano de Administración y Junta de socios', del doctorando Juan Carlos Martín Romero (curso 2014/15). Sobresaliente.
- Miembro de la Comisión de evaluación de TFG.
- Tutorización de TFG y TFM.

DEPARTAMENTO DE DERECHO PÚBLICO

Organigrama institucional del Departamento

Director/a: Jorge Lozano Miralles
Secretario/a: Antonio Marti del Moral
Secretaría Administrativa: María Dolores González Jiménez

Áreas de conocimiento

Área Derecho Administrativo
Área Derecho Constitucional

Situación del Departamento

Nº de Catedráticos/as de Universidad: 4
Nª de Catedráticos/as de Escuela Universitaria: 0
Nº de Profesores/as Titulares de Universidad: 7
Nª de Profesores/as Titulares de Escuela Universitaria: 0

Composición del Consejo de Departamento

Nº de doctores: 16
Nº de resto de Personal Docente e Investigador: 1
Nº de estudiantes: 5
Estudiante de Tercer ciclo: 0
Personal de Administración y Servicios: 0

ACTIVIDADES

Cursos, Seminarios y Conferencias.

ANGUITA SUSI, ALBERTO:

19 y 20 de Febrero. Asistencia al XIII Congreso de la Asociación de Constitucionalistas de España, celebrado en Zaragoza bajo el título "La organización territorial del Estado, Hoy".

25 de junio. Ponencia titulada "Derechos sociales y crisis económica", impartida en el Curso de Extensión Universitaria "Desafíos actuales de los derechos humanos fundamentales: un diálogo entre América Latina y Europa", organizado por el Depto. De Derecho Público de la Universidad de Jaén y la Universidad Libre de Cali (Colombia).

CARAZO LIEBANA, MARIA JOSE:

Título: "El "caso catalán" desde la óptica de un constitucionalista italiano"
Entidad: Facultad de Ciencias Sociales y Jurídicas, Universidad de Jaén
Tipo participación: Dirección del Seminario
Lugar celebración: Jaén (España)
Fecha: 24/09/2015
Título: Salute, assistenza sociale, istruzione fra garanzie costituzionali e innovazione normativa in alcuni ordinamenti statuali
Entidad: Università della Calabria Facoltà di Scienze Politiche
Tipo participación: Interviniente: "El Derecho a la Educación en tiempos de crisis: una reflexión al hilo de algunas cuestiones jurisprudenciales"
Lugar celebración: Rende (Italia)
Fecha: 4 y 5 de junio de 2015

Título: La tutela judicial a debate
Entidad: Poder Judicial de Perú/Facultad de Ciencias Sociales y Jurídicas, Universidad de Jaén
Tipo participación: Organización Mesa redonda
Lugar celebración: Jaén (España)
Fecha: 21 de enero 2015

- Coordinación y participación como docente en el Master en Derecho Constitucional y Jurisdicción Contencioso Administrativa desarrollado entre el 22 de agosto de 2014 y 14 de marzo de 2015 con una duración de 60 Créditos ECTS teniendo como destinatarios fundamentalmente a jueces peruanos.

CARBONELL PORRAS, ELOISA:

"La movilidad sostenible urbana, un planteamiento integral del desplazamiento de personas y cosas en las ciudades" en Ciudad y movilidad. La regulación de la movilidad urbana sostenible. Eds. Por A, Boix Palol y R. Marzal Raga, Universidad de Valencia, 2014, pags. 91-106

"Unidad de mercado y descentralización territorial en el sector agroalimentario español: la incidencia de la Ley 20/2013, de 9 de diciembre" en el Seminario de los Profesores de la Universidad de Jaén *(wyk?ady otwarte profesorów uniwersytetu w jaén w hiszpanii)* Derecho agrario y alimentario desde la perspectiva del ordenamiento jurídico español (*Prawo rolne i ?ywno?ciowe w ?wietle wybranych ga??zi hiszpa?skiego systemu prawnego*), Universidad de Adam Mickiewicz de Poznan, Poznan (Polonia) 10 de junio 2015)

Jornadas sobre la defensa de los Derecho Humanos en la Europa 2015" organizadas por la Lega Italiana per i Diritti dell'Uomo con el título "Los intereses colectivos y el acceso a la jurisdicción contencioso-administrativa en general y en defensa del derecho fundamental a la igualdad en particular" celebradas los días 17 y 18 de diciembre de 2015

-."Hacia un nuevo modelo de administración local desde la perspectiva competencial" en La reforma de las bases del régimen local español" organizado por la Fundación Democracia y Gobierno Local y la Diputación provincial de Lugo, Lugo 10 de febrero 2014

-. Ponencia "la gestión de los servicios locales a partir de la Ley de Racionalización y Sostenibilidad de la Administración Local" en las Jornadas sobre la Ley 27/2013, de 27 de diciembre, de racionalización y Sostenibilidad de la Administración local celebradas en la facultad de Derecho de la UNED en Madrid los días 26 y 27 de marzo de 2014

-. Mesa redonda "servicios públicos y reforma local" en el seminario Servicios públicos y relaciones laborales en la reforma de la Administración Local, faculta de derecho y ciencias sociales Ciudad Real, 8 de mayo de 2014

.

"Delegación de competencias entre Administraciones autonómicas y locales" en el Encuentro Incidencia de la Ley de racionalidad y sostenibilidad de la Administración Local en la organización y gestión de los servicios sociales por las Administraciones Públicas, organizado por la Universidad Internacional Menéndez Pelayo, Santander, 3 a 5 de septiembre de 2014

"El proceso contencioso-administrativo especial para la protección de la unidad de mercado" en el Ciclo de conferencias Administración, Unidad de mercado y Agricultura organizado por el Área de Derecho Administrativo de la Facultad de Derecho de la Universidad de Córdoba en desarrollo del Proyecto de Investigación de la Junta de Andalucía 3901101-P09-SEJ4843 el día 11 de diciembre de 2014, de 19 a 21.00.

"Las Administraciones Locales y los últimos cambios normativos" en La calidad democrática en la Administración Local y los nuevos derechos de la ciudadanía" celebradas en la Universidad de Jaén el 7 de mayo de 2015

La reforma de la Administración Local" en el Curso de Verano titulado Las Administraciones Públicas ante las reformas: Balance y nuevos retos" Dir. Antonio Marti y Lourdes de la Torre, Campus Antonio Machado de Baeza Universidad Internacional de Andalucía, del 9 al 11 de septiembre de 2015

Valor y efectos de la carta europea de autonomía local en Jornada conmemorativa del xxx aniversario de la firma de la carta europea de autonomía local 14 de octubre de 2015, Santiago de Compostela

Conferencia de inauguración del vi máster oficial en regulación económica y territorial Especialidad en ordenación del territorio, urbanismo y medio ambiente, universidad de Málaga, 20 de octubre de 2015

Ponencia en "la reforma constitucional a debate" en Universidad de Córdoba 10 de noviembre 2015

La Ley 27/2013, de Racionalización y Sostenibilidad de la Administración local en perspectiva: su aplicación presente y futura, ponencia en "Jornada de actualización local" organizada por Diputación de Málaga; Fundación democracia y Gobierno Local: IESE, en Málaga el 25 de noviembre de 2015

DE LA TORRE MARTINEZ, LOURDES

-Directora y Tutora del Taller: "Gestión de bienes demaniales: Telecomunicaciones" (formación virtual) CEMCI, Diputación de Granada del 11 junio al 8 julio de 2015.

-Ponente de la Unidad didáctica II: Derechos de los operadores y despliegue de redes públicas de comunicaciones electrónicas (Parte I) del 18 junio al 24 junio de 2015 Taller: "Gestión de bienes demaniales: Telecomunicaciones" (formación virtual) CEMCI, Diputación de Granada.

-Ponente de la Unidad didáctica III: Derechos de los operadores y despliegue de redes públicas de comunicaciones electrónicas (Parte II) del 25 junio al 1 julio 2015 en el taller Taller: "Gestión de bienes demaniales: Telecomunicaciones" (formación virtual) CEMCI, Diputación de Granada.

-Directora del Curso de Verano de la Universidad Internacional de Andalucía "Las Administraciones Públicas ante las reformas: Balance y nuevos retos" en la sede del Campus Antonio Machado de Baeza Universidad Internacional de Andalucía, del 9 al 11 de septiembre de 2015.

-Ponente y moderadora en la Mesa Redonda "Nuevas vías de acceso a la Jurisdicción Contencioso-Administrativa: La legitimación en materia de igualdad de género. Otras legitimaciones" en el curso de verano de la Universidad Internacional de Andalucía "Las Administraciones Públicas ante las reformas: Balance y nuevos retos" en la sede del Campus Antonio Machado de Baeza Universidad Internacional de Andalucía, el 9 de septiembre de 2015.

-Conferencia impartida en la Facultad de Derecho de la Universidad de Düsseldorf, Alemania, el 28 abril 2015, en alemán "Die Reform der Kommunalverwaltung in Spanien/La reforma de las Administración Local en España".

-Asistencia al X Congreso de la Asociación Española de Profesores de Derecho Administrativo, celebrado en la Universidad Rey Juan Carlos I de Madrid durante los días 7 y 8 de febrero de 2015.

-Póster presentado al X Congreso de la AEPDA (Móstoles-Madrid, 6-7 de febrero de 2015) con el título "Resolución extrajudicial de conflictos en materia de unidad de mercado", en relación con la ponencia sectorial "Resolución extrajudicial de conflictos".

-Asistencia al Seminario sobre la Reforma del Estado "Los Anteproyectos de Ley de Régimen Jurídico del Sector Público y del Procedimiento Administrativo Común de las Administraciones Públicas", celebrado en Madrid, INAP, 12 de junio de 2015.

-Conferencia impartida en la Universidad de Macerata, Italia, sobre "La legitimación colectiva en el proceso contencioso-administrativo. Especial referencia a la igualdad de trato", el 30 de septiembre de 2015.

-Asistencia a la "Jornada de estudio sobre las reformas de las Administraciones Públicas y del Procedimiento Administrativo Común", organizadas por el Departamento de Derecho Administrativo de la Universidad Complutense de Madrid, el 13 de noviembre de 2015.

Participación en otros Grupos, Proyectos y Programas de investigación

-Miembro del Grupo de Investigación del Plan Andaluz de Investigación, Desarrollo e Innovación (PAIDI) SEJ-317: "El Derecho Público y la crisis institucional y económica" dirigido por el Responsable del Grupo Jose Cuesta Revilla.

-Investigador Principal del Proyecto del Plan de Acción Propia de la Universidad de Jaén núm. 8 El impacto de la LO 3/2007 para la igualdad efectiva entre mujeres y hombres en el Derecho administrativo con carácter general y en el acceso a la Jurisdicción Contencioso-Administrativa en particular" (UJA2013/08/50).

-Miembro del Proyecto del Plan de acción núm. 8 "La mediación como alternativa a la judicialización de asuntos mercantiles y administrativos. Aspectos sustantivos y procesales" ref. UJA2014/05/04) IP Rafael Cabrera Mercado.

-Miembro integrante del Proyecto de innovación docente 2014-2016 "Nuevas técnicas docentes en el Derecho Administrativo con especial atención a los estudiantes Erasmus", dirigido por Antonio Marti del Moral.

GALLARDO CASTILLO, MARÍA JESÚS

Módulo "Procedimientos especiales: el procedimiento abreviado; La cuestión de ilegalidad; el procedimiento en caso de suspensión administrativa previa de acuerdos y el régimen de impugnación de los actos u acuerdos locales. Las costas procesales. Los recursos en el proceso contencioso-administrativo", en el Master en Derecho constitucional y Jurisdicción contencioso-administrativa, coordinado por Dr. Gerardo Ruiz-Rico y celebrado en la Universidad de Jaén entre enero-junio 2015.

Módulo Régimen autorizatorio, sanciones y contratación administrativa en el del master de derecho de la empresa y la actividad agroalimentaria, en la universidad de Almería (3 créditos), en febrero 2015.

Módulo sobre bienes públicos locales en el Máster en Derecho y Administración local, coordinado por el Departamento de Derecho Administrativo de la Universidad de Almería, y celebrado en abril-mayo 2015.

Conferencia "El ius puniendi del Estado y la potestad sancionadora. Las garantías constitucionales en general. Competencias normativas del Estado y de las Comunidades Autónomas. Los principios de legalidad y tipicidad. El derecho sancionador del ámbito local. Las sanciones comunitarias.", pronunciada el INAP, Madrid el día 14 de abril de 2015.

He impartido docencia en la Facultad de Derecho de la Universidad Potosina, de San Luis Potosí (México), en el Máster "Políticas Jurídicas del Derecho", con el módulo "Procedimiento Administrativo: especial referencia a la simplificación", desde el día 14 al 21 de marzo de 2015 (6 créditos ECTS).

Conferencia "la responsabilidad patrimonial de la Administración sanitaria", en la Universidad Potosina, de San Luis Potosí (México), el día 19 de marzo de 2015.

Conferencia "Garantías constitucionales del sancionado", en la Universidad de Salamanca el día 17 de junio de 2015.

Conferencia "La doctrina de pérdida de oportunidad y responsabilidad patrimonial sanitaria", en el Centro de Estudios Jurídicos, Madrid, el día 2 de julio de 2015.

LOZANO MIRALLES, JORGE

Seminario:

Il quadro indefinito delle competenze nello Stato autonómico 08/06/2015 Programa de Doctorado
Derecho y Economía de la Facultad de Derecho, Universita degli studi di Napoli Federico II (Italia)

Diálogo de Cortes en Europa: la protección de los derechos fundamentales y el valor de la jurisprudencia
Fecha: 27/05/2015 Dirigido a Jueces latinoamericanos en la Universidad de Jaén

Conferencias:

Título: El sistema actual de control y auditoría de la gestión económica y contable en España y Europa: organización y funciones Nombre del congreso: VI Congreso Nacional de Auditoria del Sector Público
Tipo de evento: Sesión plenaria en Congreso Año: 2014 Lugar: Sindicatura de Cuentas de las Illes Balears (Palma de Mallorca)

Título: Universidad y Crisis Fecha: 04/06/2015 Lugar: UNIVERSITÀ DELLA CALABRIA, RENDE, ITALIA,

Título: Los derechos fundamentales, valor de la jurisprudencia y dialogo de cortes Nombre del congreso: Master en Derecho Constitucional y jurisdicción contencioso-administrativa Fecha del congreso: 2015
Lugar de celebración: - Universidad de Jaén

Dirección de Cursos:
Curso de verano

Título: Innovación, internacionalización y responsabilidad social corporativa. El escenario regional europeo Fecha: 02/06/2015 Rol: Director Lugar: - Universidad de Jaén

Asistencia Congresos:

Título: XIII Congreso ACE: La organización territorial del Estado hoy Fecha: 19/02/2015 Lugar: FACULTAD DE DERECHO. UNIVERSIDAD DE ZARAGOZA, ESPAÑA

Título: VI Congreso Nacional de Auditoria del Sector Público Fecha: 12/11/2014 Rol: Otros Lugar: Sindicatura de Cuentas de las Illes Balears (Palma de Mallorca)

MARTI DEL MORAL, ANTONIO

Marti del Moral, A., Director y Tutor del Taller: "Gestión de bienes demaniales: Telecomunicaciones" (formación virtual) CEMCI, Diputación de Granada del 11 junio al 8 julio de 2015

Marti del Moral, A., Ponente de la Unidad didáctica I: Bienes demaniales en la Ley 33/2003, de 3 de noviembre, de Patrimonio de las Administraciones Públicas del 11 junio al 17 junio 2015 en el Taller: "Gestión de bienes demaniales: Telecomunicaciones" (formación virtual) CEMCI, Diputación de Granada

Marti del Moral, A., Ponente de la Unidad didáctica IV: El dominio público radioeléctrico, del 2 al 8 julio 2015 en el Taller: "Gestión de bienes demaniales: Telecomunicaciones" (formación virtual) CEMCI, Diputación de Granada

Marti del Moral, A., Director del Curso de Verano de la Universidad Internacional de Andalucía "Las Administraciones Públicas ante las reformas: Balance y nuevos retos" en la sede del Campus Antonio Machado de Baeza Universidad Internacional de Andalucía, del 9 al 11 de septiembre de 2015

Marti del Moral, A., Ponencia "Novedades en materia de procedimiento administrativo común" en el Curso de Verano "Las Administraciones Públicas ante las reformas: Balance y nuevos retos" Campus Antonio Machado de Baeza Universidad Internacional de Andalucía, el 10 de septiembre de 2015

Ponente "La legitimación medioambiental en el contencioso-administrativo", en la Mesa Redonda "Nuevas vías de acceso a la Jurisdicción Contencioso-Administrativa: La legitimación en materia de igualdad de género. Otras legitimaciones" en el curso de verano de la Universidad Internacional de Andalucía "Las Administraciones Públicas ante las reformas: Balance y nuevos retos" en la sede del Campus Antonio Machado de Baeza Universidad Internacional de Andalucía, el 9 de septiembre de 2015

Marti del Moral, A., Conferencia impartida en la Facultad de Derecho de la Universidad de Düsseldorf, Alemania, el 28 abril 2015, en alemán "Die Reform der Kommunalverwaltung in Spanien/La reforma de las Administración Local en España".

Marti del Moral, A., Asistencia al X Congreso de la Asociación Española de Profesores de Derecho Administrativo, celebrado en la Universidad Rey Juan Carlos I de Madrid durante los días 7 y 8 de febrero de 2015

Marti del Moral, A., Comunicación en forma de póster al X Congreso de la AEPDA (Móstoles-Madrid, 6-7 de febrero de 2015) con el título "Resolución extrajudicial de conflictos en materia de unidad de mercado", en relación con la ponencia sectorial "Resolución extrajudicial de conflictos".
Participación en otros Grupos, Proyectos y Programas de investigación

Marti del Moral, A., Miembro del Grupo de Investigación del Plan Andaluz de Investigación, Desarrollo e Innovación (PAIDI) SEJ-317: "El Derecho Público y la crisis institucional y económica" dirigido por el Investigador Principal Jose Cuesta Revilla

Marti del Moral, A., Miembro del equipo investigador del Proyecto del Plan de Acción Propia de la Universidad de Jaén núm. 8 El impacto de la LO 3/2007 para la igualdad efectiva entre mujeres y hombres en el Derecho administrativo con carácter general y en el acceso a la Jurisdicción Contencioso-Administrativa en particular" (UJA2013/08/50) que dirige la Prof. Lourdes de la Torre Martínez, 2014- 2016

Marti del Moral, A., Miembro del Proyecto del Plan de acción núm. 8 "La mediación como alternativa a la judicialización de asuntos mercantiles y administrativos. Aspectos sustantivos y procesales" ref. UJA2014/05/04) IP Rafael Cabrera Mercado

Marti del Moral, A., Investigador Principal en el Proyecto de innovación docente 2014-2016 "Nuevas técnicas docentes en el Derecho Administrativo con especial atención a los estudiantes Erasmus"

MARTIN VALDIVIA, SALVADOR

Universidad de Málaga: ponente en el "V Máster oficial regulación Económica y Territorial". Especialidad en Ordenación del Territorio, Urbanismo y Medio Ambiente. 5 Febrero de 2015 impartiendo la clase "Sistemas de Compensación y Cooperación"

Ilustre Colegio de Abogados de Jaén. Ha impartido en la Escuela de Práctica Jurídica del Ilustre Colegio de Abogados, de Jaén, la ponencia "Área de Urbanismo" durante los día 18, 19 y 20 de mayo de 2015

PEREZ SOLA, NICOLAS

Participación en el Seminario conclusivo dell´Unità Locale di Ricerca "Profili costituzionale e amministrativi l ´esperienza italiana, Spagnola e francese", PRIN 2010-2011, 5 y 6 de junio de 2015, Cosenza Italia.

Participación en el Seminario di studi "Acqua e autonomie territoriali. Il caso spagnolo", Università degli studi di Napoli Federico II, 8 de junio de 2015, Nápoles Italia.

Expositor en la conferencia Internacional "El Derecho Ambiental y la respuesta del Ordenamiento Jurídico ante la Degradación del Ambiente", organizado por la Academia de la Magistratura del Perú, Lima, 14 de mayo de 2015

RUIZ-RICO RUIZ, CATALINA

Jornadas Calidad democrática en la Administración Local y Nuevos Derechos de la Ciudadanía. Universidad de Jaén, 7 de Mayo de 2015

SALVADOR CRESPO, MARIA TERESA

Asistencia al XIII Congreso anual de la Asociación de Constitucionalistas de España: La organización territorial del Estado, hoy, celebrado en Zaragoza el 19 y 20 de febrero de 2015.

Seminario de Trabajo Costes y beneficios de la descentralización política en un contexto de crisis, Crisis y estructuración territorial del Estado, Madrid, 23 de junio de 2015, Sala A, Facultad de Derecho / Políticas – UNED.

Ponencia "La competencia en materia de servicios sociales tras la aprobación de la Ley 27/2013 de racionalización y sostenibilidad de la administración local. ¿Una competencia de ida y vuelta?" en el Seminario de trabajo "Crisis y estructuración territorial del Estado (IV y último)", organizado por la Fundación "Manuel Giménez Abad" y celebrado el día 29 de septiembre de 2015 en el Palacio de la Alfarería, sede de las Cortes de Aragón.

Conferencia en la Universidad de Calabria "Lo stato autonómico spagnolo e i fatti autonomici costituzionalmente rilevanti" en el Congreso internacional Istituzioni democratiche e amministrazioni pubbliche d'Europa: coesione e

innovazione al tempo della crisi económica, celebrado en la Universidad de Calabria del 3 al 5 de junio de 2015.

Estancias en centros de investigación nacionales o extranjeros.

CARAZO LIEBANA, MARIA JOSE

Institución Università degli Studi della Calabria
Centro: Facoltà di Scienze Politiche
Localidad: Rende- Cosensa
País: Italia
Programa: Movilidad del personal para docencia.
Entidad financiadora: Comisión europea
Duración: 2-5 junio de 2015
Objetivo estancia: Investigación y participación en Seminario
Carácter estancia: Postdoctoral

Otros.

ANGUITA SUSI, ALBERTO:

6 de Febrero. Presentación del libro colectivo "Defensores del Pueblo y derechos estatutarios. Teoría y Práctica en España e Italia" (Dir. Alberto Anguita Susi), Ed. Atelier, Barcelona, 2014. La presentación tuvo lugar el día indicado en la Sala de Juntas del Ed. D-1 y asistió al acto el Defensor del Pueblo Andaluz, D. Jesús Maeztu y el Secretario General de esta institución, D. Ramón Zamora Guzmán.

CARAZO LIEBANA, MARIA JOSE:

Título del capítulo: "El derecho a la educación en tiempos de crisis: una reflexión al hilo de algunas cuestiones jurisprudenciales"
Título del libro: Diritti sociali e crisi económica. Problemi e prospettive
Páginas 657-691
Lugar: Torino
Editorial: Giappichelli Editore
ISBN: 978-88-921-0112-8
Año: 2015

CARBONELL PORRAS, ELOISA:

PUBLICACIONES

Monografías y libros colectivos dirigidos o coordinados

Intereses colectivos y legitimación activa, Dir. E. CARBONELL PORRAS, y coord. R. CABRERA MERCADO, Thomson Reuters, Aranzadi, Cizur Menor (navarra) 2014.

Régimen jurídico básico de las Administraciones Públicas. Libro Homenaje al Profesor Luis Cosculluela, coordinado por M. REBOLLO PUIG, M. LÓPEZ BENITEZ y E. CARBONELL PORRAS. Ed. Iustel. Madrid 2015, 1004 págs.

Capítulos de libro y colaboraciones en obras colectivas

«Aproximación a los conceptos de interés colectivo y difuso en derecho administrativo español», en la obra colectiva Por el derecho y la libertad. Libro Homenaje al Profesor Juan Alfonso Santamaría Pastor, dir por J.E. Soriano García y coord. Por M. Estepa Montero, Colección Estudios doctrinales, Editorial Iustel, Madrid, 2014 ISBN: 978-84-9890-254-9, págs. 827-848

<Los intereses colectivos en la jurisdicción contencioso-administrativa > en la obra colectiva Intereses colectivos y legitimación activa, Dir. E. CARBONELL PORRAS, y coord. R. CABRERA MERCADO, Thomson Reuters, Aranzadi, Cizur Menor (Navarra) 2014, págs. 33 -104 ISBN 978-84-9059-509-9

<La legitimación activa en defensa del Camino de Santiago > en la obra colectiva El camino de Santiago y otros itinerarios. Cultura, historia, Patrimonio, Urbanismo, turismo, ocio y medio ambiente. Liber amicorum Enrique Gómez-reino y Carnota, coord., J.R. Fernández Torres, J. Prieto de Pedro y J.M. Trayter Jimenez, Tirant lo Blancha, 2014, pág. 747-760.,

«Infraestructuras del transporte y sector público estatal», en la obra colectiva Régimen Jurídico del Transporte Terrestre: Carreteras y ferrocarril, Dir. P. Menéndez Menéndez, Tomo I, Thomson Reuters Aranzadi, Cizur Menor (Navarra) 2014, ISBN 978-84-9059-482-7, págs. 889- 998 (109 págs.).

«Algunas consideraciones sobre el procedimiento para la declaración de lesividad » en la obra colectiva Régimen jurídico básico de las Administraciones Públicas. Libro Homenaje al Profesor Luis Cosculluela, coordinado por M. REBOLLO PUIG, M. LÓPEZ BENITEZ y E. CARBONELL PORRAS. Ed. Iustel. Madrid 2015, págs. 665 a 687 págs. (22 págs.). ISBN 978-84-9890-282-2,

"La organización administrativa. Conceptos, principios y reglas generales" en Derecho Administrativo, Dir. M. REBOLLO y D. VERA, 2015, ISBN 978-84-3-9-6780-3, Editorial Tecnos, págs... 339 a 361

"Las Administraciones Locales "en Derecho Administrativo, Dir. M. REBOLLO y D. VERA, 2015, ISBN 978-84-3-9-6780-3, Editorial Tecnos, págs... 339 a 361

Artículos de Revista

« Legitimación en defensa de los intereses colectivos ante la jurisdicción contencioso-administrativa: Delimitación y distinción de supuestos afines» en El Derecho, Diario de Doctrina y Jurisprudencia, EDA 30 de septiembre de 2014, Buenos Aires, págs., 1 ss.

« Legitimación en defensa de los intereses colectivos ante la jurisdicción contencioso-administrativa: Delimitación y distinción de supuestos afines» en Derecho y Debate, 9, 2015 (Perú) http://derechoydebate.com/

"Sobre la reforma local y las competencias municipales propias" en Revista Vasca de Administración Pública núm., 99/100, 2014 número especial en recuerdo y homenaje al Profesor Demetrio Loperena

"Unidad de mercado y descentralización territorial en el sector agroalimentario español: la incidencia de la Ley 20/2013, de 9 de diciembre" en Przeglad Prawa Rolnegro núm. 1 /16, 2015; (Revista de Derecho Agrario polaca) pág. 227 a 242

Participación en otros Grupos, Proyectos y Programas de investigación

Miembro del Grupo de Investigación 931089 y financiado por la Comunidad de Madrid en el marco del Programa Regional de Investigación de la Comunidad de Madrid

Miembro del Grupo de Investigación del Plan Andaluz de Investigación, Desarrollo e Innovación (PAIDI) SEJ-317: «Andalucía y la Unión Europea. La participación institucional» con Investigador principal José Cuesta Revilla

Miembro del equipo investigador del Proyecto del Plan de Acción Propia de la Universidad de Jaén núm. 8 El impacto de la LO 3/2007 para la igualdad efectiva entre mujeres y hombres en el Derecho administrativo con carácter general y en el acceso a la Jurisdicción Contencioso-Administrativa en particular" (UJA2013/08/50) que dirige la Prof. Lourdes de la Torre Martínez, de 15 de marzo de 2014 a 13 de marzo de 2016

Miembro del Proyecto del Plan de acción núm. 8 "la mediación como alternativa a la judicialización de asuntos mercantiles y administrativos. Aspectos sustantivos y procesales" ref. UJA2014/05/04) IP Rafael Cabrera Mercado duración 1 de marzo de 2015 a 28 de febrero de 2017 9.250 euros

Miembro externo del grupo de investigación de excelencia de la Universidad Rey Juan Carlos I Derecho y política económica IP Javier Guillén Caramés desde 1 enero 2015 http://www.urjc.es/investigacion/978-derecho-y-politica-economica-gedpe

Miembro del Consejo Científico del Observatorio Internacional de la Regulación de las Entidades del Sector Público (OIRESP. https://es-es.facebook.com/Observatorio-de-la-Regulación-de-las-Entidades-del-Sector-Público-218763538200225/timeline/

Miembro del Instituto de Derecho Público (IDP) integrado en el "Parque Científico de Barcelona" y reconocido como Centro Especial de Investigación

Miembro del Seminario Permanente de Estudios sobre el Estado constituido en la sede del Instituto Nacional de Administración Pública (Madrid) el 10 de junio de 2013.

Tribunales y comisiones universitarias

Presidente del tribunal encargado de evaluar el Trabajo de Iniciación a las Investigación realizado por Vanessa Sánchez Ballesteros "El procedimiento de reconocimiento de la situación de dependencia y sus garantías" defendido en la Universidad de Jaén el día 28 de enero de 2014

Vocal tribunal de tesis doctoral de Ricard Gracia Retortillo titulada "la articulación competencial del gobierno local supramunicipal en el estado autonómico" dir, Por el Prof., Alfredo Galán defendida en la facultad de derecho de Barcelona el día 9 de mayo de 2014

Otros

Miembro del tribunal administrativo del deporte desde 23 de diciembre de 2015

Miembro de la Subcomisión de Investigación de la Agencia Aragonesa de Evaluación y Prospectiva desde el 12 de mayo de 2014

Miembro de la Junta Directiva de la Asociación Española de Derecho Administrativo desde febrero 2011

Evaluación de proyecto de investigación para el Ministerio de Economía y Competitividad, y para la Agencia nacional de Evaluación y Prospectiva.

Miembro del Comité de Ciencias Sociales y Jurídicas del programa PEP de la ANECA desde febrero de 2012

Miembro del comité científico del X Congreso de la Asociación Española de Profesores de Derecho administrativo celebrado en Madrid los días 6 y 7 de febrero de 2015

Miembro del Consejo de Redacción de la Revista General de Derecho Administrativo de la editorial Iustel;

Miembro del Consejo de Redacción del Anuario de Derecho Local del Instituto de Derecho Local;
Miembro del Consejo de Redacción de la Revista Estudios Jurídicos de la Universidad de Jaén

Miembro del Consejo de Redacción y de la Revista Docencia y Derecho de la Universidad de Córdoba

Evaluadora externa de la Revista Española de Derecho Administrativo, de la Revista de Administración Pública, de la Revista Andaluza de Administración Pública, de la Revista Ciudad y Territorio. Estudios Territoriales del Ministerio de Fomento, y de la Revista de Derecho de los Transportes Terrestres, Marítimo y Aéreo.

Miembro del Equipo de Redacción de la «Revista General de Derecho Administrativo» Portal Derecho, www.iustel.com, que comienza a editarse en soporte informático en noviembre de 2002

DE LA TORRE MARTINEZ, LOURDES

-DE LA TORRE MARTÍNEZ, L., *El estatuto jurídico de los concejales no adscritos*, Fundación democracia y gobierno local, serie: debates locales 4, ISBN: 978-84-9391 46-6-0, 2014.

-DE LA TORRE MARTÍNEZ, L., "Intereses colectivos y/o difusos del art. 19.1 letra i) LJCA: ¿Una ampliación de legitimación activa para la defensa del derecho de igualdad de trato entre mujeres y hombres?", en CARBONELL PORRAS, E., (Dir.), *Intereses colectivos y legitimación activa*, Thomson Reuters Aranzadi, 2014.

-DE LA TORRE MARTÍNEZ, L., "La lucha por la equiparación de los derechos en los miembros de las corporaciones locales: ¿del premio al castigo?", *Revista Española de Derecho Administrativo*, n. 163, año 2014, p. p. 353-386.

-DE LA TORRE MARTÍNEZ, L., poster titulado "Participación ciudadana vs legitimación activa" en el IX Congreso de la Asociación Española de

Profesores de Derecho Administrativo, celebrado en Santiago de Compostela durante los días 7 y 8 de febrero de 2014.

-DE LA TORRE MARTÍNEZ, L., "Förderung der politischen Neutralität von Experten und tarnsnationale Kooperation von Aufschitsbehörden. Die europäische Regulierung im Bereich der elektronischer Kommunikation", *Strategien des Rechts im Angesicht von Ungewissheit und Globalisierung*, DARNACULLETA I GARDELLA, ESTEVE PARDO, SPIECKER gen. DÖHMANN, Editorial Nomos, 2015, p. 112-132.

-DE LA TORRE MARTÍNEZ, L., "El fomento de la neutralidad política de los expertos y la cooperación transnacional de entidades reguladas. La regulación europea en materia de comunicaciones electrónicas", *Estrategias del Derecho ante la incertidumbre y la globalización*, coordinado por DARNACULLETA, M., ESTEVE, J., SPIECKER, I., Marcial Pons, 2015, p. 103-119.

GALLARDO CASTILLO, MARIA JESÚS

Monografías:

Régimen Disciplinario de los funcionarios públicos. Aranzadi, Cizur Menor, 2015.

Capítulos de libro:

-"A Advocacia do Estado na Espanha: Antecedentes, regulacao e funcoes", en el libro colectivo Advocacia Pública de Estado. Estudos Comparativos nas Democracias Euro-americanas, coordinado por Julio Pinheeiro Faro. Brasil, Ed. Juruá, 2014, págs. 123 a 138 (ISBN 978-85-362-4558-4).

- "Simplificación de procedimientos y principio contradictorio", en el libro colectivo Simplificación del Procedimiento Administrativo y Mejora de la Regulación. Una metodología para la eficacia y el derecho a la buena administración. Valencia, Tirant lo Blanch, 2014, págs. 223 a 236. (ISBN 978-84-9053-648-3).

- Conclusiones" de las Ponencias sobre "La Simplificación de los Procedimientos Administrativos", presentadas en el IX Congreso de la Asociación Española de Profesores de Derecho Administrativo, celebrado en Santiago de Compostela los días 7 y 8 de febrero de 2014, pág. 167 a 171 (ISBN 978-84-453-5158-1).

- "Peculiaridades del Procedimiento sancionador", en el libro colectivo Instituciones de Procedimiento administrativo común. Ley 39/2015 del Procedimiento Administrativo Común de las Administraciones Públicas, dirigido por Pablos, Marcos F., Calvo Sánchez, M.D. y Rivero Ortega, R., Brasil, Ed. Jurúa, 2015, págs. 221 a 244.

Artículos en Revistas:

- "Génesis, evolución y posterior integración de la MUNPAL en el Régimen General de la Seguridad Social", Revista Gallega de Administración Pública, núm. 46, 2014, págs. 5 a 18 y 327 a 342 (ISSN 1132-8371).

- Transparencia, poder público y derecho a la información. Revista Fundación Giménez Abad, núm. 8, Diciembre 2014, págs. 159 a 166 (ISSN: 2254-4445).

- Extensión y límites de la potestad revisora de los actos administrativos. Revista Derecho y Cambio Social, núm. 39, 2014, Lima, págs. 1-16 (ISSN 2224-4131).

- "El ilícito penal y El Ilícito Administrativo y su distinto "fundamento" como justificación de la imposición de la doble sanción en el ámbito de las relaciones de sujeción especial", en Actualidad Administrativa, núm. 1, Enero 2015, págs. 5 a 13 (ISSN 1130-9946).

- "Causalidad probabilística, incertidumbre causal y responsabilidad sanitaria: la doctrina de la pérdida de oportunidad", en Revista Aragonesa de Administración Pública, 2015, núm. 45-46 Revista Aragonesa de Administración Pública, págs. 35-66

OTROS

Magistrada suplente en la Audiencia Provincial de Jaén.

Profesora tutora de la UNED en las asignaturas Derecho Administrativo I y II, Derecho Local y

Elementos de Derecho Público.

Evaluadora externa de la Revista Gallega de Administración pública (REGAP).
Miembro del Consejo de Redacción de la Revista Gallega de Administración Pública.

Miembro de Consejo de Redacción de la Revista Internacional de Derecho y Jurisprudencia de la Universidad de Almería

Miembro del Consejo Asesor de la Revista Andaluza de Administración Pública (RAAP).

Directora Académica del Máster Virtual en Dirección Pública Local del CEMCI: Diploma de Especialización en Derecho Público Local.

Evaluadora externa de la ANEP (Agencia Nacional de Evaluación y Prospectiva).

Evaluadora de la Agencia de Evaluación y de la Calidad y Acreditación del Sistema Universitario Vasco (UNIBASQ).

Vocal en el Tribunal Suplente núm. 1 del Tribunal calificador del proceso selectivo para ingreso en el Cuerpo de Secretarios Judiciales, convocado por Orden JUS/1615/2014, de 4 de septiembre (Orden JUS/2319/2014, de 4 de diciembre, BOE 12 de diciembre de 2014)

Vocal en la Comisión que ha de juzgar la tesis doctoral de Enrique Rivero Ortega, "El acceso a la profesión y a la función pública docente del profesorado de Educación Secundaria Obligatoria y Bachillerato", en la Universidad de Salamanca el día 16 de junio de 2015

LOZANO MIRALLES, JORGE
Título del capítulo: Universidad y crisis económica: el caso español Título del libro: Diritti sociali e crisi economica.Problemi e prospettive Editorial: Giappichelli editores ISBN: 978-88-921-0112-8 Año: 2015

MARTI DEL MORAL, ANTONIO

Marti del Moral, A., "La legitimación ambiental por intereses colectivos en la jurisdicción contencioso-administrativa", en libro colectivo "Intereses colectivos y legitimación activa", CARBONELL PORRAS, E., (Dir.), CABRERA MERCADO, R. (Coord.), Thomson-Reuters Aranzadi, 2014, p. 411-434.

Marti del Moral, A., "Hacia una configuración adecuada del principio de neutralidad tecnológica en las comunicaciones electrónicas y en internet", en Libro Homenaje al Prof. Rafael Barranco Vela, tomo I, 2014, Civitas-Thomson-Reuters-Aranzadi, coordinado por Francisco Balaguer y Estanislao Arana García incorpora más de 150 contribuciones de autores de España, Francia, Italia, Alemania, Portugal y Brasil, p. 1145-1160.

Marti del Moral, A., "La incidencia de la crisis económica en las instituciones administrativas", Documentación Administrativa, 2014, p. 132 y ss.

Marti del Moral, A., "La incidencia del derecho comunitario en la formación de las autoridades reguladoras como administraciones independientes", Régimen jurídico básico de las Administraciones Publicas, Libro Homenaje al Profesor Luis Cosculluela, (coordinadores) REBOLLO, M., LOPEZ, M., CARBONELL, E., Iustel, Madrid, 2015 p. 309-329

Marti del Moral, A, "La neutralidad política de los expertos en las autoridades reguladoras y la cooperación europea en el mercado interior del gas y de la electricidad", Estrategias del Derecho ante la incertidumbre y la globalización, coordinado por DARNACULLETA, M., ESTEVE, J., SPIECKER, I., Marcial Pons, 2015, p. 119-134

Marti del Moral, A., "Die politische Neutralität von Experten bei regulierenden Behörden und die europäische Kooperation im Gas- und Strombinnenmarkt", Strategien des Rechts im Angesicht von Ungewissheit und Globalisierung, DARNACULLETA I GARDELLA, ESTEVE PARDO, SPIECKER gen. DÖHMANN, Editorial Nomos, 2015, p. 132-151.

MARTIN VALDIVIA, SALVADOR

Delitos Electorales. Una aproximación al Derecho Electoral Mexicano y Español. Coordinadores Lorenzo Morillas cueva y Jacobo Alejandro Domínguez Gaudini. Autor del Capítulo Séptimo: "La Administración Electoral y el Procedimiento Electoral junto a José Cuesta Revilla. ISBN: 978-607-8156-29-0

Revista Aranzadi Urbanismo y Edificación. "La especial exigencia de motivación en la reclasificación de los espacios libres. A propósito de la STS de 14 de octubre de 2014" Año 2015 – Nº. 33

Revista Aranzadi Urbanismo y Edificación. "Derecho de propiedad y política de vivienda: límites constitucionales. Comentario a la Stc de 14 de mayo de 2015" Año 2015 – Nº. 34

Revista Aranzadi Urbanismo y Edificación. "De nuevo sobre la autonomía local: los infranqueables límites del legislador estatal (a propósito de la STC de 9 de julio de 2015)". " Año 2015 – Nº. 35

PEREZ SOLA, NICOLAS

Publicación de la monografía "La defensa convencional de los derechos en España. ¿Es posible el diálogo entre tribunales?" INAP Madrid, 2015.

Publicación capítulo de libro "La incidencia de la crisis económica en las políticas de integración de la inmigración en Diritti social e crisi económica. Problemi e prospettive", A cura di Silvio Gambino, G. Giappichelli Editore-2015.

Publicación Recensión "El futuro territorial del Estado español ¿centralización, autonomía federalismo, confederación o secesión? Joan Oliver (Dir.), Revista de Esudios Políticos núm 168, 2015.

RUIZ-RICO RUIZ, CATALINA

Artículo en Revista Instituto Español de Estudios Estratégico n.6: Las fuerzas Armadas ante el actual modelo de Responsabilidad Social
SALVADOR CRESPO, MARIA TERESA

Capítulos de libros
"La prestación de servicios sociales y la reforma de la administración local en un escenario de crisis económica en España", en D*iritti sociali e Crisi Economica. Problemi e prospettive,* Silvio Gambino (dir), Giappichelli Editore. Pp. 775-800.

(En prensa) "Los servicios sociales como paradigma de los cambios operados en el sistema competencial al amparo de la Ley 27/2013 de Racionalización y Sostenibilidad de la Administración Local", en José Tudela Aranda, Mario Kölling (Ed) (2015): Costes y beneficios de la descentralización política en un contexto de crisis: el caso español, Fundación Manuel Giménez Abad.

(En prensa) "España vertebrada" Ideología, territorio y representación en el Estado Autonómico", en El poder político en España: Parlamentarios y ciudadanía", Xavier Coller, Antonio M. Jaime y Fabiola Mota (eds.), CIS, colección Academia.

Tesis Doctorales dirigidas
Doctorando Daniel Alberto Cravacuore "La intermunicipalidad en Argentina", defendida en la Universidad de Jaén el 10 de diciembre de 2015 con la obtención de calificación de Sobresaliente con mención "Cum Laude", por unanimidad.

Participación en tribunales de Trabajos Fin de Máster en la UNED

Miembro del tribunal del Trabajo Fin de Máster el día 14 de octubre de 2015, de Dª Isabel Ruiz Martinez con el título "Las políticas autonómicas de fomento de la participación, sus determinantes y su incidencia en el ámbito local: una comparación de Andalucía, Aragón y Cataluña"

Miembro del tribunal del Trabajo Fin de Máster el día 14 de octubre de 2015, de D. Enrique Martínez de la Casa, con el Título "Instituciones, ideas, vetos y resistencias en el fracaso de la reforma de la planta local en España"

DEPARTAMENTO DE DERECHO PÚBLICO Y COMÚN EUROPEO

Organigrama institucional del Departamento

Director: Ángel López-Sidro López
Secretario: Rafael Cabrera Mercado
Director/a de Sección Departamental
Secretaría Administrativa: Isabel Mª Trillo Espejo

Áreas de conocimiento

Derecho Eclesiástico del Estado
Derecho Internacional Público y Relaciones Internacionales
Derecho Procesal
Derecho Romano

Situación del Departamento

Nº de Catedráticos/as de Universidad: 4
Nª de Catedráticos/as de Escuela Universitaria
Nº de Profesores/as Titulares de Universidad: 5
Nª de Profesores/as Titulares de Escuela Universitaria

Composición del Consejo de Departamento

Nº de doctores: 12
Nº de resto de Personal Docente e Investigador:
Nº de estudiantes: 5
Estudiante de Tercer Ciclo: 0
Personal de Administración y Servicios: 1

ACTIVIDADES

Cursos, Seminarios y Conferencias.

Universidad de Jaén:

Faramiñán Gilbert, Juan Manuel: Como Titular de la Catedra Jean Monnet de la Universidad de Jaén (España) desde 1997-1998 Dirige un Curso anual sobre Instituciones y Derecho Comunitario desde el mes de noviembre al mes de mayo de cada curso académico que consta de un Módulo Troncal y cuatro Módulos de especialización de manera ininterrumpida hasta la fecha.

Faramiñán Gilbert, Juan Manuel: Curso de Grado Master de la Abogacía organizado por el Ilustre Colegio de Abogados de Jaén y la Facultad de Ciencias Sociales y Jurídicas de la Universidad de Jaén como Coordinador y Profesor del Módulo "Jurisdicciones Internacionales" dictado en la Universidad de Jaén durante el curso 2014-2015.

Faramiñán Gilbert, Juan Manuel: Ponencia: "Las empresas multinacionales y los derechos humanos" dentro los Cursos de verano en Torres (Jaén) de la Universidad de Jaén en el Centro Cultural del Ayuntamiento de Torres (Jaén) dirigido por el juez Baltasar Garzón Real celebrada en Torres (Jaén) el 20 de julio de 2015.

Faramiñán Gilbert, Juan Manuel: Director de Sextas Jornadas sobre "Seguridad y Cultura de Defensa", codirigidas con el Dr. Miguel García Guindo y el Dr. Alfonso Rojas Salcedo y con la participación de General Miguel Ángel Ballesteros, Teniente Coronel Javier Ruiz Arévalo, Profesora María Luisa Grande Gascón, Sra. Blanca Palacián de Inza, Embajador José Antonio de Yturriaga y Barberán, Profesor Javier Jordán Enamorado, General Antonio Ruiz Olmos celebrado en el salón de grados del Edificio Zabaleta de la Universidad de Jaén los días 9, 10 y 24 de octubre de 2014.

Faramiñán Gilbert, Juan Manuel: Director del Curso de la Universidad de Mayores "Europa ante la encrucijada de la crisis global y el futuro de la Unión Europea", organizado por el Vicerrectorado de Extensión Universitaria, Deportes y Proyección Institucional de la Universidad de Jaén, realizado con la participación de los profs. Pérez Sola, López García, Gutiérrez Castillo, Ramos Vázquez, Muñoz Rodríguez, Marín Cáceres, Juan Manuel de Faramiñan Fernández-Fígares y Vallejo Peña de la Universidad de Jaén, en Cazorla (Jaén), desde el 14 de enero al 18 de marzo de 2015.

Faramiñán Gilbert, Juan Manuel: Director (codirigida con el Dr. Víctor Gutiérrez Castillo) de la X Edición del Observatorio de la Globalización de la Universidad de Jaén en cuyo marco se organizó el encuentro**:** "El voluntariado

social: un instrumento eficaz para superar la crisis global", con la participación del padre Julio Millán Medina, Presidente de "Edad Dorada" de Mensajeros de la Paz de Andalucía y Coordinador de Proyectos Internacionales en Latinoamérica, Rafael Cámara Expósito, Presidente de la Asociación Socio-cultural de Voluntariado Iuventa de Jaén, Basilio Dueñas, Fundador y Vocal de la ONG Quesada Solidaria, Manuel Ruiz Torres, Presidente de la Asociación de Voluntariado GEA, el Padre Ángel, Presidente y Fundador de la Fundación Mensajeros de la Paz, Luis Javier Gutiérrez Jerez, Decano de la Facultad de Ciencias Sociales y Jurídicas y Juan Gómez Ortega, Rector de la Universidad de Jaén que se celebró en el Salón de Grados del Edificio Zabaleta de la Universidad de Jaén el jueves 23 de abril de 2015.

Faramiñán Gilbert, Juan Manuel: Coordinador Académico de los Cursos de verano en Torres (Jaén) de la Universidad de Jaén en el Centro Cultural del Ayuntamiento de Torres (Jaén) dirigido por el juez Baltasar Garzón Real sobre los temas: "El Papel de las Empresas Transnacionales y los Derechos Humanos"**,** con la participación del profesor Carlos Fernández-Liesa catedrático de la Universidad Carlos III de Madrid, Aitor Martínez Jiménez, Director de Proyectos de FIBGAR, Práxedes Saavedra Rionda, Abogado y miembro de FIBGAR, Alfred de Zayas, miembro del Comité de Expertos del Consejo de Derechos Humanos de la ONU, profesora Carmen Márquez Carrasco catedrática de la Universidad de Sevilla, Pedro Núñez Morgadez, exdefensor del menor de la Comunidad de Madrid, Luz Rodríguez Fernández, Secretaria de Empleo del PSOE, Nicolás Berlanga Martínez embajador de la Unión Europea en Togo, Jesús Lizcano, Presidente de Transparencia Internacional España, Andrés Rebolledo Cobo, Director General de Ingenio Pichichi de Colombia, José María Tomás i Tío, Presidente de la Fundación por la Justicia, Antonio Vercher, Fiscal de Medio Ambiente y Urbanismo, Dolores Delgado, Fiscal de la Audiencia Nacional, José Ricardo de Prada, Magistrado de la Audiencia Nacional, Manuel Ollé, Abogado experto en Derechos Humanos, profesora Dra. Carmen Vallejo Peña de la Universidad de Jaén, Manuel Ramiro Muñoz, Director del Centro de Estudios Interculturales de la Universidad Javeriana de Cali, celebrado en Torres (Jaén) del 20 al 24 de julio de 2015.

Muñoz Rodríguez, María del Carmen: Ponencia "El sistema de normas y actos jurídicos de la Unión Europea", XX Curso de Especialización-Cátedra Jean Monnet, Universidad de Jaén, marzo 2015

Muñoz Rodríguez, María del Carmen: Co-Dirección ", XX Curso de Especialización-Cátedra Jean Monnet, Universidad de Jaén, marzo-mayo 2015.

Fuera de la Universidad de Jaén:

Faramiñán Gilbert, Juan Manuel: Curso sobre "El conflicto de Afganistán" dentro Curso del Título de Experto en Prevención y Gestión de Crisis Internacionales" organizado por el Instituto Universitario de Estudios Internacionales y Europeos "Francisco de Vitoria" de la Universidad Carlos III de Madrid con el asesoramiento de la Escuela de Guerra del Ejército del Ministerio de Defensa el 4 de febrero de 2015.

Faramiñán Gilbert, Juan Manuel: Ponencia "Manned Flights and the Astronaut Agreement", en el XXIII Curso de Verano sobre Derecho y Política Espacial, organizado por el Centro Europeo de Derecho del Espacio de la Agencia Europea del Espacio y la University of Ginebra (Suiza) el 2 de septiembre de 2014.

Faramiñán Gilbert, Juan Manuel: Ponencia "La política de cooperación al desarrollo en la Unión Europea" dictada en el Seminario de Derechos Humanos dentro del Ciclo Cooperación al Desarrollo dirigido por la profesora Carmen Márquez Carrasco en la Universidad de Sevilla el 19 de febrero de 2015.

Faramiñán Gilbert, Juan Manuel: Conferencia sobre "Working Towards an International Code of Conduct for Outer Space Activities: New trends in Space Activities" dictada en la Ministry of Education and Science, Youth and Sport of Ukraine, National Aviation University, Institute of Air Navigation, Ukrainian State Air Traffic Service Enterprise Scientific and Practical Conference «Problems of development CNS/ATM SYSTEM», November 17 – 29, 2014.

Faramiñán Gilbert, Juan Manuel: Conferencia sobre "L'idea dell'Europa Svilupata da Coudenhove-Kalergi ed il suo aspeti attuali", dentro del programa sobre el Aniversario de la Conferencia de Messina de la Unión Europea en el Encuentro sobre Le sfide dell'Unione Europea a 60 anni dalla Conferenza di Messina en la Università degli Studi di Messina en Messina (Italia) el 4-5 de junio de 2015.

Faramiñán Gilbert, Juan Manuel: Conferencia sobre "Derechos Humanos y Cooperación al Desarrollo en la Unión Europea" dentro del Curso organizado por el profesor Carlos Fernández-Liesa en acuerdo con la Universidad Carlos III de Madrid y la Universidad Monterrey de México sobre Derechos Humanos, celebrado en la Universidad Carlos III de Madrid el 25 de junio de 2015.

López-Sidro López, Ángel: Conferencia en el Seminario Permanente de la Facultad de Derecho "Religión, Derecho y Política", con el título *Debate actual sobre la laicidad* (Universidad de Valencia, 24 de abril de 2015).

Muñoz Rodríguez, María del Carmen: Conferencia "L'affirmation d'une politique spatiale de l'Union européenne », Paris Saclay Air & Space Law International Colloquium, IDEST, Universidad Paris-XI, ECSL, Campus Paris Saclay, Ministère de la Recherche, y Universidad de Caen, París (Francia), octubre 2014.

Muñoz Rodríguez, María del Carmen: Seminario « Politique européenne de l'espace, après l'entrée en vigueur du Traité de Lisbonne », Master Droit de l'espace et des télécommunications électroniques (M2), Institut de Droit de l'Espace et de Télécommunication (IDEST), Facultad Jean Monnet, Universidad de Paris-XI (Francia), enero 2015.

Muñoz Rodríguez, María del Carmen: Conferencia "Remote Sensing e Patrimono: Questioni Istituzionali e Giuridiche", Summer School: Tutela, europrogettazione e management del patrimonio culturale, Universidad de Nápoles "Parthenope", Nápoles (Italia), abril 2015.
Muñoz Rodríguez, María del Carmen: Conferencia "La tecnologia e le politiche spaziali a favore del patrimonio culturale", International Congres: Patrimonio e identitá culturale como risorsa o como vincolo: scelte regolative e difficoltà applicative, Universidad de Nápoles "Parthenope", Nápoles (Italia), abril 2015.

Muñoz Rodríguez, María del Carmen: Conferencia "España, la Unión Europea y el Espacio Ultraterrestre", en el Encuentro de Verano "España y el Espacio Ultraterrestre: retos institucionales, jurídicos y tecnológicos", Universidad Internacional de Andalucía, Baeza-Jaén (España), agosto 2015.

Muñoz Rodríguez, María del Carmen: Conferencia "The Use of Satellite Data in Courts," 24th Summer Course on Space Law and Policy, ECSL & Universidad de Caen (Francia), septiembre 2015.

Salazar Revuelta, María: Ponencia*: "Livia. Modelo de princesa imperial en el marco del poder de la dinastía julio-claudia"* Congreso: Seminario de Derecho Romano, Historia Antigua y Arqueología: "Mujeres en el *Saeculum Augustum*". Publicación: Mujeres Augusteas (libro en prensa) Lugar de celebración: Museo Provincial de Almería. 15/12/2014

Salazar Revuelta, María: Comunicación: SOCIEDAD, POLÍTICA Y FAMILIA... Congreso: II Seminario de Investigación Romanística e Innovación Docente, Titulado Mujeres en la Transicióne entre República e Imperio. Lugar de celebración: Donostia-San Sebastián (Facultad de Derecho) 21/11/2014.

Estancias en centros de investigación nacionales o extranjeros.

Faramiñán Gilbert, Juan Manuel: Beca otorgada por la Universidad de Jaén para la realización de una estancia de 30 días en Greenwich University de Gran Bretaña durante el periodo de 1de mayo al 30 de mayo de 2015 dentro de la Acción 19 del Plan de Apoyo a la Investigación del Vicerrectorado de Investigación, Desarrollo Tecnológico e Innovación de la Universidad de Jaén.

Muñoz Rodríguez, María del Carmen: Institut de Droit de l'Espace et de Télécommunications (IDEST), Facultad Jean Monnet Universidad de Paris-XI (Francia), enero 2015**.** *Programa de movilidad internacional ERASMUS+.*
Muñoz Rodríguez, María del Carmen: Universidad de Nápoles "Parthenope", Nápoles (Italia), abril 2015. *Visiting Professor*.

Otros.

Faramiñán Gilbert, Juan Manuel: Asesoramiento al Gobierno ucraniano (Agencia Ucraniana del Espacio) Miembro del Twinning Project UA 12/ENP/TP/35 "Strengthening of the State Space Agency's of Ukraine (SSAU) International Capacity to Implement European Space Programmes in Satellidte Navigation (EGNOS/Galileo). 2014.

Faramiñán Gilbert, Juan Manuel: Asesoramiento al Gobierno de Togo, Ministerio de Asuntos Exteriores, sobre la preparación de un borrador de Tratado sobre "Charte Africaine pour la Sécurité Maritime et le Développement Social et Économique, (La Charte de Lomé)", con el apoyo del embajador Nicolás Berlanga Martínez de la Unión Europea en Togo y el embajador Dagoh del Ministerio de Asuntos Exteriiores de Togo durante los meses de junio a septiembre de 2015.

Faramiñán Gilbert, Juan Manuel: Miembro del Comité de la Red Española de Planetología y Astrobiología (REDESPA) desde enero de 2014.

Faramiñán Gilbert, Juan Manuel: Co-Director de la Tesis Doctoral (con el Dr. Víctor Gutiérrez Castillo de la Universidad de Jaén) "El estado de la jurisdicción universal en el derecho internacional y en el derecho interno español"elaborada por la Prof. Carmen Vallejo Peña cuyo tribunal estuvo compuesto por la Dra. Carmen Márquez Carrasco catedrática de la Universidad de Sevilla, el Dr. Manuel Ollé Sesé de la Universidad Rey Juan Carlos de Madrid y la Dra. Fernández Pantoja profesora Titular de la Universidad de Jaén como Secretaria y que obtuvo la calificación de Sobresaliente "Cum laude" por Unanimidad. Cuya lectura y defensa se realizó en la Universidad de Jaén el 19 de junio de 2015.

Faramiñán Gilbert, Juan Manuel: Co-Director de la Tesis Doctoral con perfil Internacional (Relatori con la Prora. Marisa Tufano de la Universidad Parthenope de Nápoles (Italia), **"**Il sistema satellitare "GALILEO" nel contesto evolutivo della politica europea sullo spazio extra-atmosferico"elaborada por el Prof. Valerio Maione y que obtuvo la calificación de Sobresaliente "Cum Laude" por unanimidad y que también ha sido reconocida por la Universidad de Jaén en régimen de cotutela. Cuya lectura y defensa se realizó en la Universidad Parthenope de Nápoles el 26 de junio de 2015.

Faramiñán Gilbert, Juan Manuel: Miembro del Collegio dei docenti del Corso di dottorato di ricerca in "Scienze Giuridiche" (Università di Salerno-Italia) afferendo al Curriculum "Spazio europeo di libertà, sicurezza e giustizia e cooperazione di polizia e giudiziaria in materia penale" (Responsabile Prof. Angela Di Stasi).

Salazar Revuelta María: Premio a la Excelencia para el Grupo Docente del que forma parte como investigadora la profesora María Salazar Revuelta: "Información y difusión de los derechos de la ciudadanía europea: mujer y ciudadanía", perteneciente a la VI Convocatoria de los Premios a la Excelencia en Innovación Docente en la Universidad de Almería 2014. (Resolución del Rectorado nº 381, de fecha de 6 de mayo de 2014 y con Resolución de su Jurado de fecha de 16 de septiembre de 2014).

Personalidades relevantes que han visitado nuestra Universidad en actividades organizadas por el Departamento.

CONFERENCIA DE LA PROFESORA: **ROSALÍA RODRÍGUEZ LÓPEZ** (Catedrática de Derecho romano de la Universidad de Almería), sobre: "El Humanismo Jurídico en Europa", 21 de octubre de 2014.

PERSONAL DE ADMINISTRACIÓN Y SERVICIOS

2014
2015

PERSONAL FUNCIONARIO DE ADMINISTRACIÓN Y SERVICIOS

CONVOCATORIAS PROMOCION INTERNA	Nº PLAZAS	PLAZAS CUBIERTAS

No se han realizado

CONVOCATORIAS LIBRES

No se han realizado

CONCURSOS DE PROVISIÓN DE PUESTOS DE TRABAJO

No se han realizado

ESTRUCTURA DEL PERSONAL FUNCIONARIO D

E CARRERA DE ADMINISTRACIÓN Y SERVICIOS

Grupo A1:	29
Grupo A2:	64
Grupo C1:	169
Grupo C2:	1
Total:	**264**

Nivel 30:	
Nivel 29:	2
Nivel 27:	8
Nivel 26:	10
Nivel 25:	31
Nivel 23:	19
Nivel 22:	29
Nivel 21:	114
Nivel 20:	9
Nivel 17:	41
Nivel 15:	1

Total: **264**

GRUPO A1

RECTORADO	0
GERENCIA	3
SECRETARIA GENERAL	1
CONTROL INTERNO	0
SERVICIO DE GESTIÓN ACADÉMICA	2
SERVICIO DE ATENCIÓN Y AYUDAS ESTUDIANTE	2
INSTITUTOS Y CENTROS DE INVESTIGACIÓN	0
UNIDADES DEPARTAMENTALES	0
SERVICIO DE GESTIÓN DE LA INVESTIGACIÓN	0
CENTRO DE INSTRUMENTACIÓN CIENTÍFICO-TÉCNICO	0
SERVICIO DE PERSONAL Y O.DOCENTE	1
SERVICIO DE ASUNTOS ECONÓMICOS	1
SERVICIO DE CONTABILIDAD Y PRESUPUESTOS	1
SERVICIO DE CONTRATACIÓN Y PATRIMONIO	0
SERVICIO DE OBRAS, MANTENIMIENTO Y VIGILANCIA	0
SERVICIO DE PLANIFICACÍON Y EVALUACIÓN	3
SERVICIO DE INFORMACIÓN Y ASUNTOS GENERALES	0
SERVICIO DE INFORMÁTICA	10
SERVICIO DE BIBLIOTECAS	4
SERVICIO DE ARCHIVO GENERAL	1
SERVICIO DE DEPORTES	0
CONSEJO SOCIAL	0
TOTAL	**29**

GRUPO A2

RECTORADO	3
GERENCIA	0
SECRETARIA GENERAL	0
CONTROL INTERNO	1
SERVICIO DE GESTIÓN ACADÉMICA	5
SERVICIO DE ATENCIÓN Y AYUDAS ESTUDIANTE	1
INSTITUTOS Y CENTROS DE INVESTIGACIÓN	0
UNIDADES DEPARTAMENTALES	3
SERVICIO DE GESTIÓN DE LA INVESTIGACIÓN	4
CENTRO DE INSTRUMENTACIÓN CIENTÍFICO-TÉCNICO	0
SERVICIO DE PERSONAL Y O.DOCENTE	1
SERVICIO DE ASUNTOS ECONÓMICOS	1
SERVICIO DE CONTABILIDAD Y PRESUPUESTOS	1
SERVICIO DE CONTRATACIÓN Y PATRIMONIO	2
SERVICIO DE OBRAS, MANTENIMIENTO Y VIGILANCIA	2
SERVICIO DE PLANIFICACÍON Y EVALUACIÓN	3
SERVICIO DE INFORMACIÓN Y ASUNTOS GENERALES	2
SERVICIO DE INFORMÁTICA	18
SERVICIO DE BIBLIOTECAS	15
SERVICIO DE ARCHIVO GENERAL	1
SERVICIO DE DEPORTES	0
CONSEJO SOCIAL	0
TOTAL	**64**

GRUPO C1

RECTORADO	11
GERENCIA	2

SECRETARIA GENERAL	1
CONTROL INTERNO	4
SERVICIO DE GESTIÓN ACADÉMICA	48
SERVICIO DE ATENCIÓN Y AYUDAS ESTUDIANTE	8
INSTITUTOS Y CENTROS DE INVESTIGACIÓN	1
UNIDADES DEPARTAMENTALES	33
SERVICIO DE GESTIÓN DE LA INVESTIGACIÓN	4
CENTRO DE INSTRUMENTACIÓN CIENTÍFICO-TÉCNICO	1
SERVICIO DE PERSONAL Y O.DOCENTE	16
SERVICIO DE ASUNTOS ECONÓMICOS	9
SERVICIO DE CONTABILIDAD Y PRESUPUESTOS	5
SERVICIO DE CONTRATACIÓN Y PATRIMONIO	5
SERVICIO DE OBRAS, MANTENIMIENTO Y VIGILANCIA	3
SERVICIO DE PLANIFICACÍON Y EVALUACIÓN	1
SERVICIO DE INFORMACIÓN Y ASUNTOS GENERALES	9
SERVICIO DE INFORMÁTICA	1
SERVICIO DE BIBLIOTECAS	2
SERVICIO DE ARCHIVO GENERAL	1
SERVICIO DE DEPORTES	2
CONSEJO SOCIAL	2
TOTAL	**169**

GRUPO C2

RECTORADO	0
GERENCIA	0
SECRETARIA GENERAL	0
CONTROL INTERNO	0
SERVICIO DE GESTIÓN ACADÉMICA	1

SERVICIO DE ATENCIÓN Y AYUDAS ESTUDIANTE	0
INSTITUTOS Y CENTROS DE INVESTIGACIÓN	0
UNIDADES DEPARTAMENTALES	0
SERVICIO DE GESTIÓN DE LA INVESTIGACIÓN	0
CENTRO DE INSTRUMENTACIÓN CIENTÍFICO-TÉCNICO	0
SERVICIO DE PERSONAL Y O.DOCENTE	0
SERVICIO DE ASUNTOS ECONÓMICOS	0
SERVICIO DE CONTABILIDAD Y PRESUPUESTOS	0
SERVICIO DE CONTRATACIÓN Y PATRIMONIO	0
SERVICIO DE OBRAS, MANTENIMIENTO Y VIGILANCIA	0
SERVICIO DE PLANIFICACÍON Y EVALUACIÓN	0
SERVICIO DE INFORMACIÓN Y ASUNTOS GENERALES	0
SERVICIO DE INFORMÁTICA	0
SERVICIO DE BIBLIOTECAS	0
SERVICIO DE ARCHIVO GENERAL	0
SERVICIO DE DEPORTES	0
CONSEJO SOCIAL	0
TOTAL	**1**

TOTAL FUNCIONARIO CARRERA DE ADMINISTRACIÓN Y SERVICIOS 264

PERSONAL LABORAL FIJO DE ADMINISTRACIÓN Y SERVICIOS

CONVOCATORIAS PROMOCION INTERNA	Nº PLAZAS	PLAZAS CUBIERTAS
- Encargado de Equipo Consejería	1	1
- Encargado de Equipo STOEM	1	1
- Titulo Grado Medio ADI (Ing. Mecánica y Minera)	1	1

CONVOCATORIAS LIBRES	Nº PLAZAS	PLAZAS CUBIERTAS

No se han realizado

CONCURSO DE MERITOS	Nº PLAZAS	PLAZAS CUBIERTAS
- Titulada Superior (Proyectos Intern.)	1	1
- Técnico Laboratorio (CC.SS.)	1	1
- Técnico Especialista Conserjerías	1	1

ESTRUCTURA DEL PERSONAL LABORAL FIJO DE ADMINISTRACIÓN Y SERVICIOS)

GRUPO I	12
GRUPO II	15
GRUPO III	142
GRUPO IV	3
TOTAL	**172**

GRUPO I	**12**
CENTRO DE INSTRUMENTACIÓN CIENTÍFICO TÉCNICA	2
GERENCIA	2
RECTORADO	2
SERVICIO DE ATENCIÓN Y AYUDAS AL ESTUDIO	1
SERVICIO DE DEPORTES	2
SERVICIO DE GESTION DE LA INVESTIGACION	2
SERVICIO DE INFORMACIÓN Y ASUNTOS GENERALES	1

GRUPO II	**15**
CENTRO DE INSTRUMENTACIÓN CIENTÍFICO TÉCNICA	7
GERENCIA	1
SERVICIO DE ATENCIÓN Y AYUDAS AL ESTUDIANTE	2
SERVICIO DE INFORMACIÓN Y ASUNTOS GENERALES	1

SERVICIO DE DEPORTES	1
SERVICIO DE GESTIÓN DE LAINVESTIGACIÓN	2
UNIDADES DEPARTAMENTALES	3
GRUPO III	**142**
CENTRO DE INSTRUMENTACIÓN CIENTÍFICO TÉCNICA	3
INSTITUTOS Y CENTROS INVESTGACIÓN	1
ARCHIVO GENERAL	2
SERVICIO DE BIBLIOTECA	26
SERVICIO DE DEPORTES	3
SERVICIO DE INFORMACIÓN Y ASUNTOS GENERALES	2
SERVICIO DE INFORMATICA	9
SERVICO DE OBRAS, MANT. Y VIG. DE LAS INSTALACIONES	18
SERVICIO DE PERSONAL Y ORGANIZACIÓN DOCENTE	54
UNIDADES DEPARTAMENTALES	24
GRUPO IV	**3**
SERVICIO DE DEPORTES	1
SERVICIO DE OBRAS, MANT. Y VIG. DE LAS INSTALACIONES	0
SERVICIO DE PERSONAL Y ORGANIZACIÓN DOCENTE	2
TOTAL PERSONAL LABORAL FIJO DE ADMINISTRACIÓN Y SERVICOS	**172**

I.- Formación del P.A.S. año 2015.

La formación del Personal de Administración y Servicios de la Universidad de Jaén durante el año 2015 ha registrado valores superiores al año anterior.

Las acciones formativas realizadas han sido 100, que han supuesto 1.444 horas lectivas, realizándose 620 horas (43%) en la Universidad de Jaén y 824 (57%) fuera de ella. El número total de asistentes a las diferentes actividades formativas asciende a 840.

En cuanto a las líneas formativas que se han seguido han sido por un lado, una formación orientada hacia una mayor cualificación del personal y, por otro a satisfacer las demandas de los propios

trabajadores para el acceso a nuevos cuerpos, escalas, grupos o categorías. En este año se ha seguido potenciando la formación específica de los Servicios y se ha continuado con las líneas formativas iniciadas en años anteriores, encaminadas hacia la prestación de un servicio de mayor calidad, formando al personal tanto en técnicas de comunicación como en el uso de nuevas tecnologías para el apoyo tanto a la docencia como a la comunidad universitaria en general.

Formación Interna. Acciones formativas desarrolladas en la Universidad de Jaén.

La oferta formativa interna, se ha centrado fundamentalmente en las necesidades específicas de cada Servicio y en la Prevención de Riesgos Laborales.

El número de cursos realizados en nuestra universidad ha sido de 50, de los cuales 18 han sido de Prevención de Riesgos Laborales.

- Formación Externa.

En este apartado se encuadran las acciones formativas desarrolladas en instituciones públicas, y excepcionalmente, privadas en materias con escasa oferta formativa, no organizadas, por tanto, por la universidad de Jaén.

La oferta formativa externa se caracteriza por ser bastante especializada, dirigida fundamentalmente a los grupos superiores tanto de personal laboral como funcionario. En este tipo de formación se han realizado 50 cursos, a los que corresponden un total de 824 horas lectivas.

DETALLE DE LA FORMACION DEL P.A.S. AÑO 2015

ACCION FORMATIVA		CARGA DOCENTE		DEMANDA FORMATIVA			HORAS ASISTENCIA (6)=(1X4)	ORGANIZACIÓN DOCENTE				
Nº CURSOS	DESCRIPCION	HORAS-ACCION (1)	TOTAL HORAS LECTIVAS (2)	ADMITIDOS (3)	ASISTENCIAS (4)	I1= (4/3) %		UJA (7)	PÚBLICA (8)	PRIVADA (9)	TOTAL HORAS (10)=(8+9)	TOTAL HORAS (11)=(7+10)
13	SUBTOTAL FORMACION INTERNA PAS FUNCIONARIO	129,00	148,00	235,00	165,00	70,21	21.285,00	148,00			0,00	148,00
13	SUBTOTAL FORMACION INTERNA PAS LABORAL	87,00	119,00	153,00	119,00	77,78	10.353,00	119,00			0,00	119,00
24	SUBTOTAL FORMACION INTERNA PAS FUNCIONARIO-LABORAL	166,50	352,50	718,00	486,00	67,69	80.919,00	352,50			0,00	352,50
29	SUBTOTAL FORMACION EXTERNA PAS FUNCIONARIO	273,00	273,00	45,00	41,00	91,11	11.193,00		131,00	142,00	273,00	273,00
21	SUBTOTAL FORMACION EXTERNA PAS LABORAL	551,45	551,45	30,00	29,00	96,67	15.992,05		551,45		551,45	551,45
	SUBTOTAL FORMACION EXTERNA PAS FUNCIONARIO-LABORAL					0,00	0,00				0,00	0,00
100	**TOTAL FORMACION PAS.**	**1.206,95**	**1.443,95**	**1.181,00**	**840,00**	**403,46**	**139.742,05**	**619,50**	**682,45**	**142,00**	**824,45**	**1.443,95**

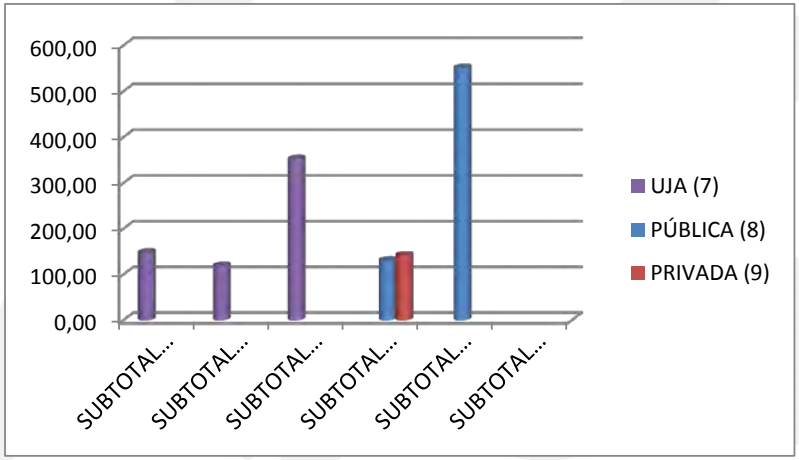

SERVICIOS

RECURSOS FINANCIEROS

1. DETALLE EXPLICATIVO

1.1. Introducción

La liquidación del presupuesto del año 2014 forma parte de las cuentas anuales de la Universidad de Jaén, las cuales han sido elaboradas por la Gerencia, bajo la dirección del Rector, tal y como establece el artículo 61 b) de los Estatutos de esta institución. En esta tarea ha sido indispensable la colaboración del Área Económico Patrimonial, el Servicio de Control Interno y otras unidades administrativas de esta institución. Asimismo las mencionadas cuentas son informadas por el Consejo de Gobierno y aprobadas por el Consejo Social, según lo dispuesto en los artículos 33 f), 45 e) y 193.2 de dichos Estatutos. Por otra parte, han sido auditadas e informadas por una empresa especializada lo que, además de verificar la calidad y suficiencia de los registros contables, permite mejorar los procesos de gestión que afectan al ámbito económico de esta Universidad, todo ello según lo preceptuado por el artículo 194.2 de los mencionados Estatutos.

1.2. Liquidación del estado de ingresos

En relación a la liquidación del estado de ingresos, debemos señalar que, en el ejercicio 2014, se reconocen unos derechos netos por valor de 96.977.449,24 euros de los cuales se recaudan 34.299.804,10 euros, lo que representa un porcentaje de recaudación del 35,37%, quedando unos derechos pendientes de cobro de 62.677.645,14 euros. El mencionado reconocimiento de derechos supone un aumento del 4,03% en la ejecución de los mismos con respecto a las previsiones inicialmente aprobadas. Las rúbricas más significativas son las dedicadas a las tasas, precios públicos y otros ingresos, fuente principal de ingresos propios, con una cantidad de 14.933.139,91 euros, un 15,40% del total de ingresos; así como las transferencias corrientes, principal fuente de ingresos ajenos, con un importe de 73.681.913,85 euros, representando un 75,98% sobre el mencionado total. Si a esta última añadimos lo liquidado por transferencias de capital nos encontramos que lo aportado por organismos externos, en especial por la Comunidad Autónoma, se sitúan en el 81,59% de los derechos totales reconocidos.

Del importe liquidado por tasas, precios públicos y otros ingresos merece la pena destacar el dedicado a los precios públicos de matrícula de enseñanza obligatoria que asciende a 10.010.580,44 euros, lo que supone un 67,04% del total del capítulo.

De los derechos imputados a transferencias corrientes, resaltan los subconceptos 450.00 y 450.01 del estado de ingresos, correspondientes a las realizadas por la Consejería de Innovación, Ciencia y Empresa de la Junta de Andalucía para financiación operativa estructural y financiación operativa vinculada a resultados, que ascienden a 68.838.774,00 euros y que suponen el 93,43% del total de capítulo cuarto. Éstas son consecuencia del modelo de financiación que el citado ente aplica para la distribución de recursos a las universidades andaluzas y que ha dotado de estabilidad a los presupuestos que liquida nuestra institución.

Para finalizar el análisis del estado de ingresos debemos referirnos a los 5.444.318,08 euros de transferencias de capital destinados a financiar, fundamentalmente, las inversiones reales de esta Universidad, entre las que se pueden destacar las referidas a tareas de investigación y las destinadas a la ejecución de obras y adquisición de equipamientos.

1.3. Liquidación del estado de gastos

El estado de gastos del año 2014 presenta unas obligaciones reconocidas netas por importe de 97.017.502,97 euros y unos pagos totales de 91.424.887,45 euros que suponen un porcentaje de pago sobre el total del gasto reconocido del 94,24%, lo que nos permite comprobar el buen ritmo del mismo, ya que el importe pendiente asciende a solo 5.592.615,52 euros. De esta manera se cumple el plazo establecido en la normativa vigente para la materialización de pagos.

Las rúbricas que más resaltan del estado de gastos son las dedicadas al personal que ascienden a 58.411.809,95 euros, un 60,21%% del total, los gastos corrientes en bienes y servicios con un importe de 14.191.158,50 euros, que representan un 14,63% del mismo, así como las inversiones reales cuya cantidad, 14.688.485,72 euros, suponen un 15,14% de las obligaciones reconocidas en este ejercicio.

Los gastos de personal presentan una estructuración atendiendo, fundamentalmente, al régimen jurídico del mismo, destacando el artículo dedicado a las retribuciones de funcionarios, docentes y no docentes, con un importe de 32.436.052,57 euros, lo que supone un 55,53% del total del capítulo. Por su parte los gastos del personal laboral ascienden a 14.327.579,70 euros, un 24,53% del mencionado total.

En relación con los gastos corrientes en bienes y servicios podemos resaltar las cantidades destinadas a reparaciones, mantenimientos y conservación, 1.934.795,13 euros, la adquisición de material, suministros y otros, 11.289.549,51 euros y las indemnizaciones por razón del servicio que ascienden a 693.080,00 euros. De los destinados a la adquisición de material, suministros y otros podemos destacar por su importancia los importes destinados a material de oficina, que incluyen los gastos fungibles básicos y el material bibliográfico; los suministros, tales como los de energía eléctrica, agua, gas, combustibles, material electrónico, etc; y el reglón de los gastos diversos entre los que se incluyen las atenciones protocolarias, la información, divulgación y publicidad, los gastos por reuniones y conferencias, actividades culturales, y sobre todo los gastos para sufragar los contratos de servicios externalizados, tales como la limpieza, 2.480.955,94 euros, la seguridad y vigilancia, 1.124.778,01 euros, jardinería y otros, los cuales de prestarse por personal propio se imputarían, obviamente, al capítulo de personal.

Las inversiones reales, se pueden dividir en inmateriales, básicamente los gastos de investigación, y materiales. Las primeras suponen un 56,28% de total del capítulo, 8.266.123,83 euros, los cuales se reparten entre proyectos, grupos y contratos artículo 83 de la LOU y ayudas a la investigación. Dentro del apartado de las inversiones materiales, la nueva asciende a 3.934.130,62 euros, 26,78% de total, y la de reposición a 2.488.231,27 euros, 16,94% del mismo.

1.4. Cuenta financiera. Análisis de las principales magnitudes

A continuación se analizan las principales magnitudes presupuestarias con una breve explicación de cada una de ellas.

1.4.1. Ahorro Bruto

Se obtiene de la diferencia entre los ingresos corrientes liquidados (tasas, precios públicos y otros ingresos, transferencias corrientes e ingresos patrimoniales) y los gastos corrientes reconocidos (gastos de personal, gastos en bienes corrientes y servicios, gastos financieros y transferencias corrientes).

Esta magnitud es de suma importancia pues tiene el cometido de financiar las operaciones de capital del ejercicio, fundamentalmente las inversiones reales que no siempre presentan valores positivos por la falta de adecuación temporal entre dichos gastos y los ingresos de organismos externos que las financian. Asimismo contribuye a aumentar el resto de magnitudes, resultado presupuestario, saldo presupuestario, remanente de tesorería del ejercicio, en aquellas cantidades no dispuestas para operaciones de capital.

El ahorro bruto ha disminuido en 7.469 miles de euros con respecto al ejercicio anterior.

Esta magnitud, en este ejercicio, asciende a 12.901.362,66 euros.

1.4.2. Resultado de operaciones no financieras

Para el cálculo del resultado de operaciones no financieras, en primer lugar debemos hallar la diferencia entre las operaciones de capital del estado de ingresos (enajenación de inversiones reales y transferencias de capital) y las del estado de gastos (inversiones reales y transferencias de capital) que este ejercicio se sitúa en -11.017.859,64 euros. En segundo lugar, a esta cantidad le sumamos el ahorro bruto, obteniendo el resultado de operaciones no financieras que, en este año, asciende a 1.883.503,02 euros.

1.4.3. Resultado presupuestario del ejercicio

Se define por la diferencia entre la totalidad de los ingresos presupuestarios realizados durante el ejercicio, excluidos los derivados de la emisión y creación de pasivos financieros, y la totalidad de gastos presupuestarios del mismo, excluidos los derivados de la amortización y reembolso de pasivos financieros. En concreto, esta magnitud pone de manifiesto lo que ha ocurrido en el ejercicio económico por la actividad productiva de la institución, sin tener en cuenta posibles empréstitos de agentes externos.

El citado resultado asciende a -238.744,28 euros, el cual también se puede calcular añadiendo, al resultado de operaciones no financieras, la variación neta de activos financieros (la diferencia entre el capítulo octavo del estado de ingresos y el mismo capítulo del estado de gastos).

1.4.4. Saldo presupuestario del ejercicio

Éste asciende a -40.053,73 euros, pudiendo definirse como la magnitud que se obtiene restando de la total de los derechos liquidados del ejercicio el total de las obligaciones contraídas en el mismo. Nos detalla lo ocurrido en el año por el conjunto de ingresos y gastos, sin tener en cuenta otras cantidades representativas de ejercicios anteriores. También se halla agregando la variación de pasivos financieros (diferencia entre el capítulo noveno del estado de ingresos y el mismo capítulo del estado de gastos) al resultado presupuestario del ejercicio.

1.4.5. Remanente de tesorería del ejercicio

Magnitud fundamental que se obtiene por la diferencia entre los derechos reconocidos netos pendientes de cobro a corto plazo, los fondos líquidos o disponibles y las obligaciones reconocidas netas y pendientes de pago a corto plazo. Los derechos y obligaciones anteriormente indicados podrán tener su origen tanto en operaciones presupuestarias como no presupuestarias.

También se calcula añadiendo al saldo presupuestario magnitudes que vienen acumuladas de ejercicios anteriores o consecuencia de contabilizaciones anteriores que deben ser ajustadas por circunstancias que se producen en el ejercicio corriente, tales como las modificaciones de obligaciones y/o derechos de ejercicios anteriores, remanentes de tesorería de ejercicios anteriores y la provisión por derechos pendientes de dudoso cobro.

Esta magnitud, mantiene una evolución positiva a partir del año 2003, aunque en este ejercicio baja un 0,68% respecto al año anterior.

En este ejercicio esta magnitud asciende a 94.993.419,48 euros,

1.4.6. Remanente afectado del ejercicio. Remanente no afectado del ejercicio

Una vez calculado el remanente de tesorería del ejercicio podemos dividirlo en afectado y no afectado o genérico. La primera de estas dos magnitudes es una excepción al principio de globalidad de los créditos pues vincula unos determinados ingresos, llamados finalistas, a la realización de unos gastos concretos, denominados gastos con financiación afectada. De esta manera, por la unión de unos ingresos a unos determinados gastos, la Universidad acaba obteniendo un remanente afectado al cumplimiento de una serie de obligaciones impuestas por los órganos o entes que financian los mencionados ingresos. El mencionado remanente se puede obtener del reconocimiento de derechos finalistas pendientes de incorporación al estado de gastos (remanente afectado de ingresos) y por los saldos entre los ingresos reconocidos finalistas o específicos y los gastos afectados a los mismos (remanente afectado de gastos), todo ello referido al cierre del ejercicio. El remanente afectado de ingresos incluye derechos liquidados derivados de

cursos, contratos art. 83 de la LOU, transferencias de capital para atenciones extraordinarias y proyectos/grupos de investigación. Por su parte, el afectado de gastos contiene los disponibles de lo anteriormente detallado así como de las inversiones financiadas, fundamentalmente, por la Consejería de Innovación, Ciencia y Empresa como consecuencia del Plan Plurianual de Inversiones.

Una vez estimado el remanente afectado no hay más que restarlo del total del remanente de tesorería del ejercicio para obtener el remanente no afectado, también denominado genérico, que se considera una magnitud de libre disposición, pudiendo ser aplicado en próximos ejercicios en cualquier tipo de gasto, sin más limitación que su importe. La mencionada aplicación se producirá a través de la materialización de las correspondientes modificaciones de crédito.

Las cantidades resultantes de estas dos magnitudes son las siguientes:

- Remanente afectado del ejercicio 12.647.264,16 euros
- Remanente no afectado del ejercicio 82.346.155,32 euros

Finalmente, sólo queda matizar que este importe de remanente genérico debe ser disminuido por una magnitud, que no siendo estrictamente contable, sí cuenta con la obligatoriedad jurídica que le otorgan las normas generales de ejecución presupuestaria aprobadas, anualmente, por el Consejo Social de nuestra Universidad, y normativa complementaria. Nos referimos, en concreto a los disponibles, a 31 de diciembre, de departamentos, centros, grupos de investigación financiados por esta Institución, cursos y contratos con financiación no afectada…, en suma, unidades de gasto financiadas con fondos propios a los que se les respetan los saldos de final de ejercicio. El importe de éstos asciende a 14.562.233,08 euros.

Restando esta cantidad al remanente no afectado nos queda un remanente final de libre disposición para el ejercicio siguiente de **67.783.922,24 euros.**

CUADRO 1. ESTRUCTURA ECONOMICA DE LOS DERECHOS RECONOCIDOS. ANO 2014

- En euros -

ESTRUCTURA DE INGRESOS		Euros	%
COD.	DESCRIPCIÓN ECONOMICA		
III.	Tasas, Precios Públicos y Otros Ingresos	14.933.139,91	15,40
IV.	Transferencias Corrientes	73.681.913,85	75,98
V.	Ingresos Patrimoniales	769.949,81	0,79
A.	**Subtotal Operaciones Corrientes**	**89.385.003,57**	**92,17**
VI.	Enajenación de Inversiones Reales	9.478,59	0,01
VII.	Transferencias de Capital	5.444.318,08	5,61
B.	**Subtotal Operaciones de Capital no financieras**	**5.453.796,67**	**5,62**
VIII.	Activos Financieros	1.603.904,18	1,65
IX	Pasivos Financieros	534.744,82	0,55
C.	**Subtotal Operaciones Financieras**	**2.138.649,00**	**2,21**
D.	**TOTAL INGRESOS (A+B+C)**	**96.977.449,24**	**100,00**

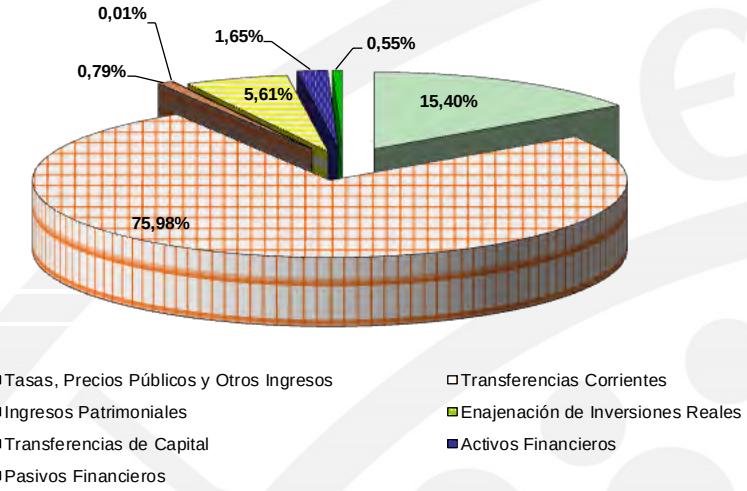

CUADRO 2. ESTRUCTURA ECONOMICA DE LAS OBLIGACIONES RECONOCIDAS. ANO 2014

- En euros -

ESTRUCTURA DE GASTOS		Euros	%
COD.	DESCRIPCIÓN ECONOMICA		
I.	Gastos de Personal	58.411.809,95	60,21
II.	Gtos. Corrientes en Bienes y Servicios	14.191.158,50	14,63
III.	Gastos Financieros	173.943,46	0,18
IV.	Transferencias Corrientes	3.706.729,00	3,82
A.	**Subtotal Operaciones Corrientes**	**76.483.640,91**	**78,83**
VI.	Inversiones Reales	14.688.485,72	15,14
VII.	Transferencias de Capital	1.783.170,59	1,84
B.	**Subtotal Operaciones de Capital no financieras**	**16.471.656,31**	**16,98**
VIII.	Activos Financieros	3.726.151,48	3,84
IX.	Pasivos Financieros	336.054,27	0,35
C.	**Subtotal Operaciones Financieras**	**4.062.205,75**	**4,19**
D.	**TOTAL GASTOS (A+B+C)**	**97.017.502,97**	**100,00**

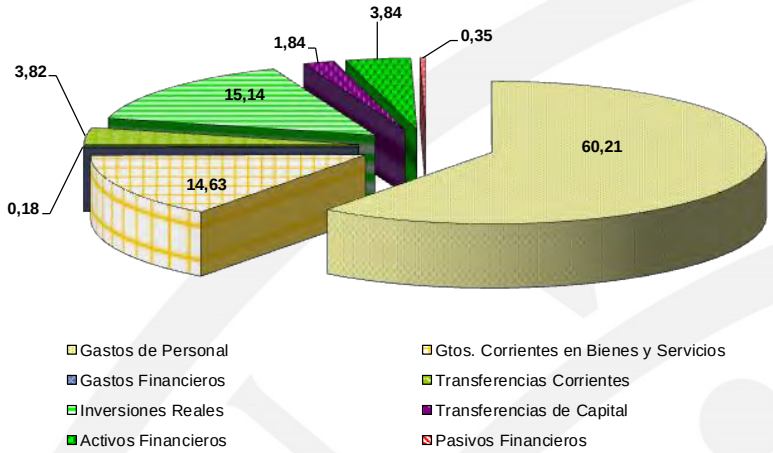

**CUADRO 3. CUENTA FINANCIERA DE LOS PRESUPUESTOS LIQUIDADOS / CONTRAIDOS.
AÑO 2014**

- En Euros -

CONCEPTOS	2014
I. INGRESOS CORRIENTES	89.385.003,57
II. GASTOS CORRIENTES	76.483.640,91
III. = (I. - II.) AHORRO BRUTO	**12.901.362,66**
IV. INGRESOS DE CAPITAL (NO FINANCIEROS)	5.453.796,67
V. GASTOS DE CAPITAL (NO FINANCIEROS)	16.471.656,31
VI. = (III. + IV. - V.) RESULTADO OPERACIONES NO FINANCIERAS	**1.883.503,02**
VII. VARIACIÓN NETA DE ACTIVOS FINANCIEROS	(2.122.247,30)
VIII. = (VI. + VII) RESULTADO PRESUPUESTARIO DEL EJERCICIO	**(238.744,28)**
IX. VARIACIÓN NETA DE PASIVOS FINANCIEROS	198.690,55
X. = (VIII. + IX.) SALDO PRESUPUESTARIO DEL EJERCICIO	**(40.053,73)**
XI. ANULACIÓN OBLIGACIONES Y/O DERECHOS EJERCICIOS ANTERIORES	(598.751,48)
XII. REMANENTES DE TESORERIA DE EJERCICIOS ANTERIORES	95.644.265,76
XIII. PROVISIÓN POR DERECHOS PENDIENTES DE DUDOSO COBRO	(12.041,07)
XIV = (X+XI+XII+XIII) REMANENTE DE TESORERIA DEL EJERCICIO	**94.993.419,48**
XV. REMANENTE AFECTADO DEL EJERCICIO	12.647.264,16
XVI = (XIV-XV) REMANENTE GENÉRICO DEL EJERCICIO	**82.346.155,32**

I. REMANENTE GENÉRICO DEL EJERCICIO 2014	**82.346.155,32**
II. INCORPORACIONES PRECEPTIVAS AL EJERCICIO 2015	**14.562.233,08**
III. (I.-II.) REMANENTE DE LIBRE DISPOSICIÓN PARA EL EJERCICIO 2015	**67.783.922,24**

Nota: Las cantidades entre paréntesis tienen valor negativo.

SERVICIO DE INFORMACIÓN Y ASUNTOS GENERALES

Introducción

El presente documento se confecciona a requerimiento de la Secretaría General de la Universidad de Jaén, para la elaboración de la Memoria Académica 2014-2015. Los datos que contiene este informe se refieren al ejercicio 2015, siendo éstos los que se utilizan para la evaluación de los distintos procesos del Servicio de Información y Asuntos Generales, por lo que no coincidirían necesariamente con el curso académico.

1.- Información y Registro:

El número de consultas referidas a información general que se han atendido por el Servicio (Campus Las Lagunillas y EPS-Linares) durante el año de 2015, asciende a **32.172.** En el gráfico correspondiente se puede observar la distribución por meses y servicios, sobre los que nuestros usuarios han realizado alguna consulta.

Por otra parte, en relación al proceso de registro de la documentación que ha tenido entrada en la Universidad de Jaén a través del Registro General, los Registros Auxiliares y Registro Electrónico, se han realizado durante este periodo del año 2015 un total de **22.523** asientos. Los asientos de salida de documentación por el Registro General y sus Registros Auxiliares durante el mismo periodo, ascienden a **4.350.**

2.- Acceso electrónico a los servicios universitarios:

El portal de e-administración tiene la consideración de "Sede Electrónica de la Universidad de Jaén", y en él se pueden encontrar una serie de servicios como portafirmas, solicitud de certificados electrónicos clase 2A, acceso a los procedimientos electrónicos, normativas, etc… Están implantados una serie de procedimientos desde su fase de inicio de solicitud hasta su finalización. La Sede Electrónica está en constante evolución por lo que se van incorporando procedimientos electrónicos al mismo, para cumplir con la normativa y adaptarnos a los requerimientos de la *Ley 11/2007, de 22 de junio, de acceso electrónico de los ciudadanos a los servicios públicos*.

Siguiendo con las actuaciones llevadas a cabo por parte del Servicio de Información y Asuntos Generales para alcanzar el objetivo establecido en la Ley 11/2007, hemos de indicar que se han expedido un total de **320** certificados electrónicos nuevos.

Desde este Servicio también se han realizado diversas actuaciones formativas, además de haber realizado diariamente una labor de soporte técnico y asesoramiento a los usuarios que lo han requerido, con un gran volumen de consultas y atenciones telefónicas en épocas concretas.

3.- Otras actuaciones:

En relación al proceso de quejas/sugerencias, se ha implantado una nueva plataforma de gestión, realizada por el Servicio de Informática, lo que ha contribuido a mejorar la presentación de las solicitudes desde la perspectiva de los usuarios y agilizar la gestión en los Servicios y Unidades afectadas. Además, desde el Servicio de Información y Asuntos Generales se ha realizado el seguimiento de un total de 477 sugerencias y 302 quejas durante este periodo, de las cuales 97 quejas y 60 sugerencias

están referidas a Servicios Universitarios y Unidades Técnicas y Organizativas.

Se han realizado **288** publicaciones en las pantallas digitales de comunicación (Sistema de Comunicación Dinámico).

En relación con la protección de datos de carácter personal, se encuentran inscritos en el registro de la Agencia Española de Protección de Datos un total de **54** ficheros. No obstante, se ha comenzado con un plan para racionalizar la gestión de los datos contenidos en los ficheros y aprobar los documentos de política y manual de seguridad.

La tramitación de convenios de la Universidad de Jaén con empresas e Instituciones durante el 2015, asciende a **395** convenios. Todos los convenios de la Universidad de Jaén están digitalizados, siendo el número total de los realizados hasta la fecha de **8.298.**

SERVICIO DE ARCHIVO GENERAL

PRESENTACIÓN

El Archivo General de la Universidad es un servicio de apoyo a la docencia, la investigación y la gestión que tiene por misión la elaboración y diseño de un sistema de gestión de la documentación con el objetivo de aplicar un tratamiento archivístico único para la organización de los documentos en los archivos de gestión o de oficina, en el archivo intermedio y en el archivo histórico.

El Servicio de Archivo General se crea por Decreto 230/2003, de 29 de julio por el que se aprueban los Estatutos de la Universidad de Jaén. En su capítulo II se contemplan los Servicios de Apoyo a la Docencia y a la Investigación, entre los cuales aparece el Archivo General. Asimismo, se establece su dependencia orgánica del Secretario General, indicando que éste es el encargado de proponer al Consejo de Gobierno para su aprobación el régimen de funcionamiento del Archivo General. Al año siguiente se integrará como tal dentro de la estructura administrativa de la Universidad de Jaén por Acuerdo de 29 de junio de 2004, de la Universidad de Jaén.

PLANIFICACIÓN

Las principales actuaciones llevadas a cabo por el Archivo a lo largo del curso 2014-15 han sido las siguientes:

- Continuar con la revisión de los procesos que han hecho posible la implantación del Sistema Archivístico de la Universidad de Jaén.
- Seguimiento, revisión y consolidación del funcionamiento de los circuitos de movimiento de la documentación y el proceso de organización del ingreso de los fondos en el Archivo General, para su custodia, control, conservación y servicio.
- Proceso de identificación y organización de los documentos en series funcionales.
- Cumplir con los compromisos incluidos en la Carta de Servicios.
- Implementación de las propuestas de mejora surgidas de la evaluación del Servicio.
- Seguir las indicaciones recogidas en el Manual de Calidad del AGUJA y del Manual de Procesos del Servicio.

TRABAJOS DE CARÁCTER TÉCNICO

- **Transferencias**

Desde su creación El Archivo General ha recibido 10241 transferencias, de las cuales 60 han sido realizadas a lo largo este curso.

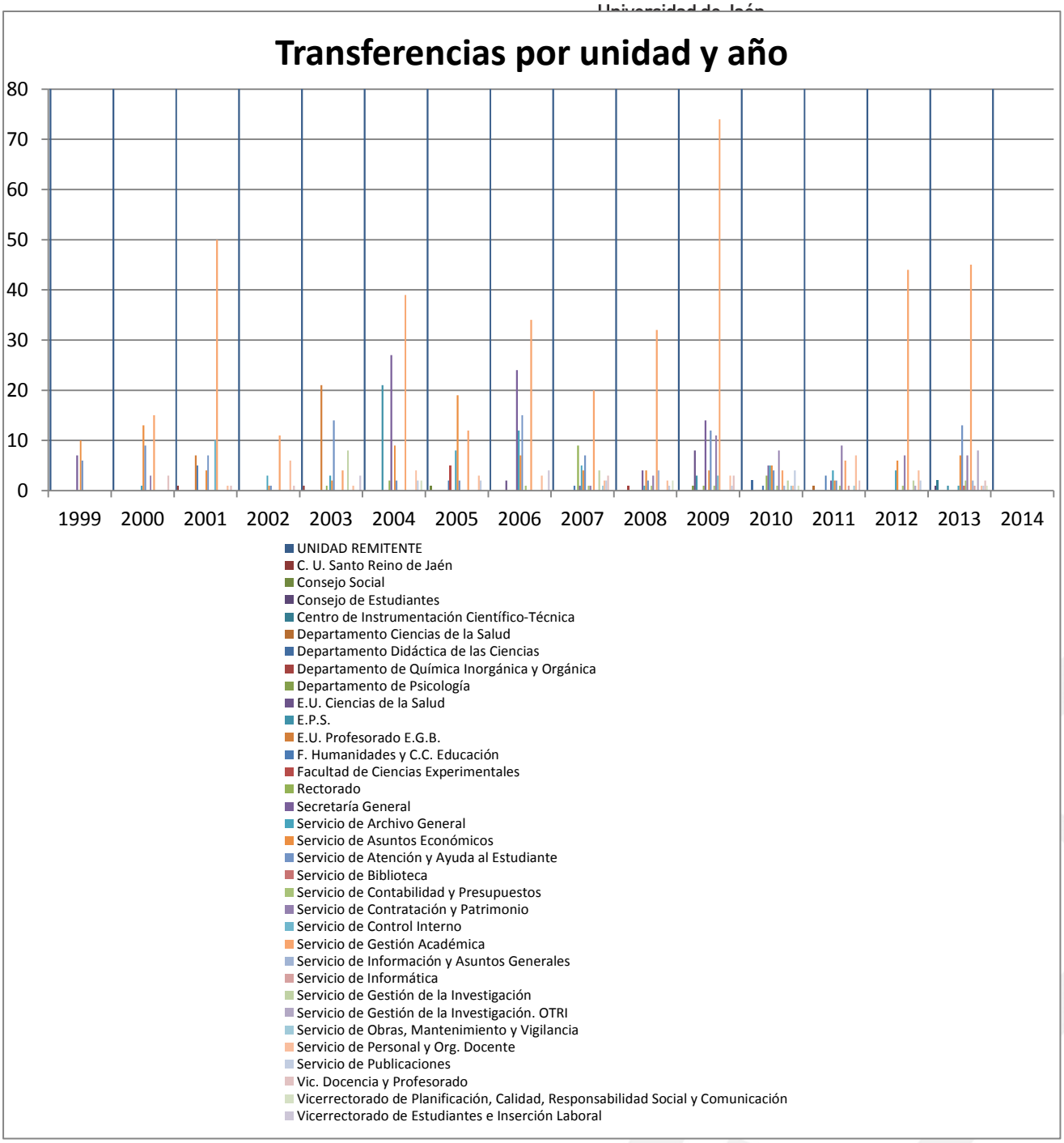

El número de unidades de instalación recibidas hasta la fecha es de 19.341, de las cuales 587 han ingresado a lo largo de este curso académico.

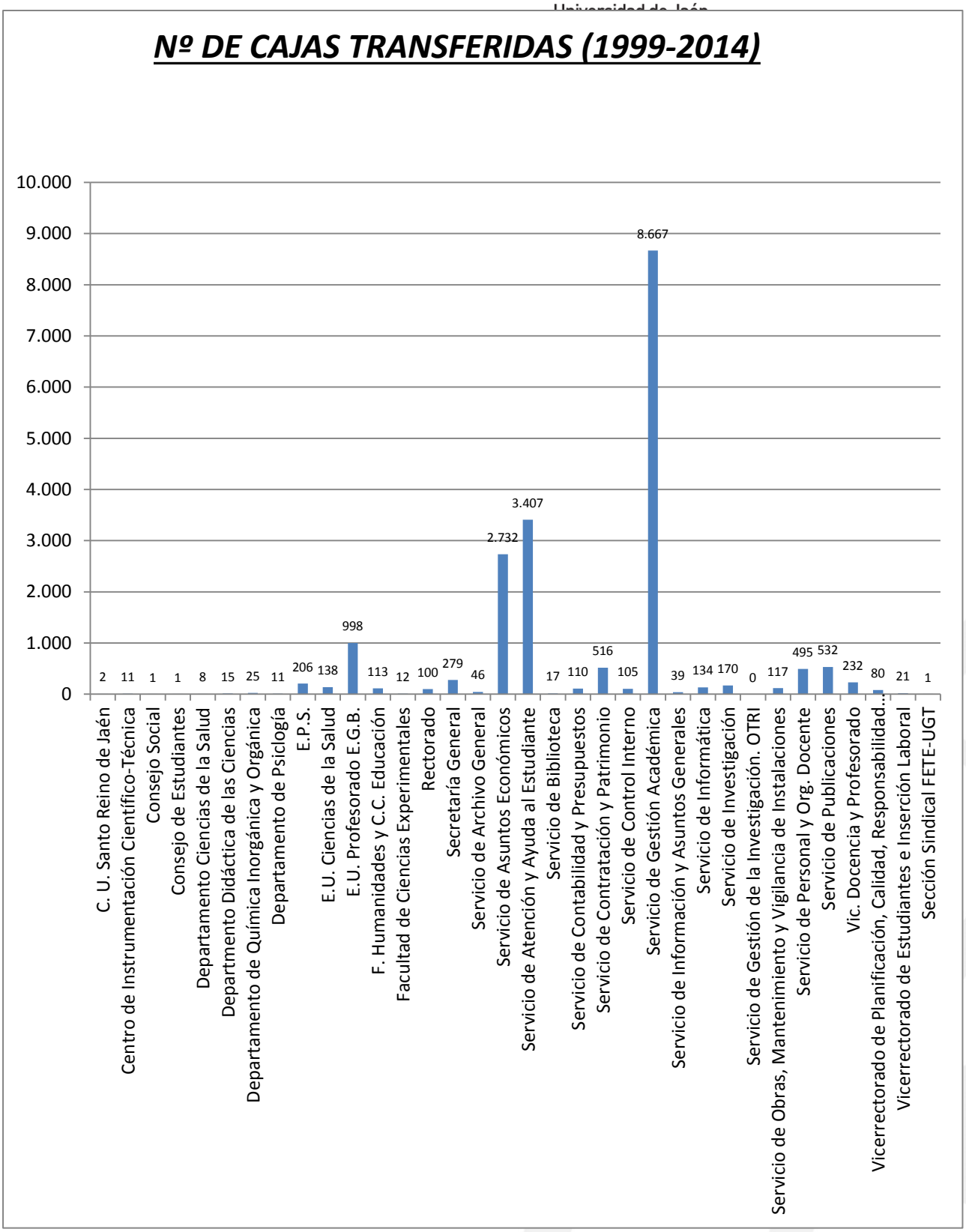

De toda la documentación recibida han sido ya comprobadas 9331 unidades de instalación. A lo largo del año 2014 se ha llevado a cabo dicha intervención en 587 unidades de instalación.

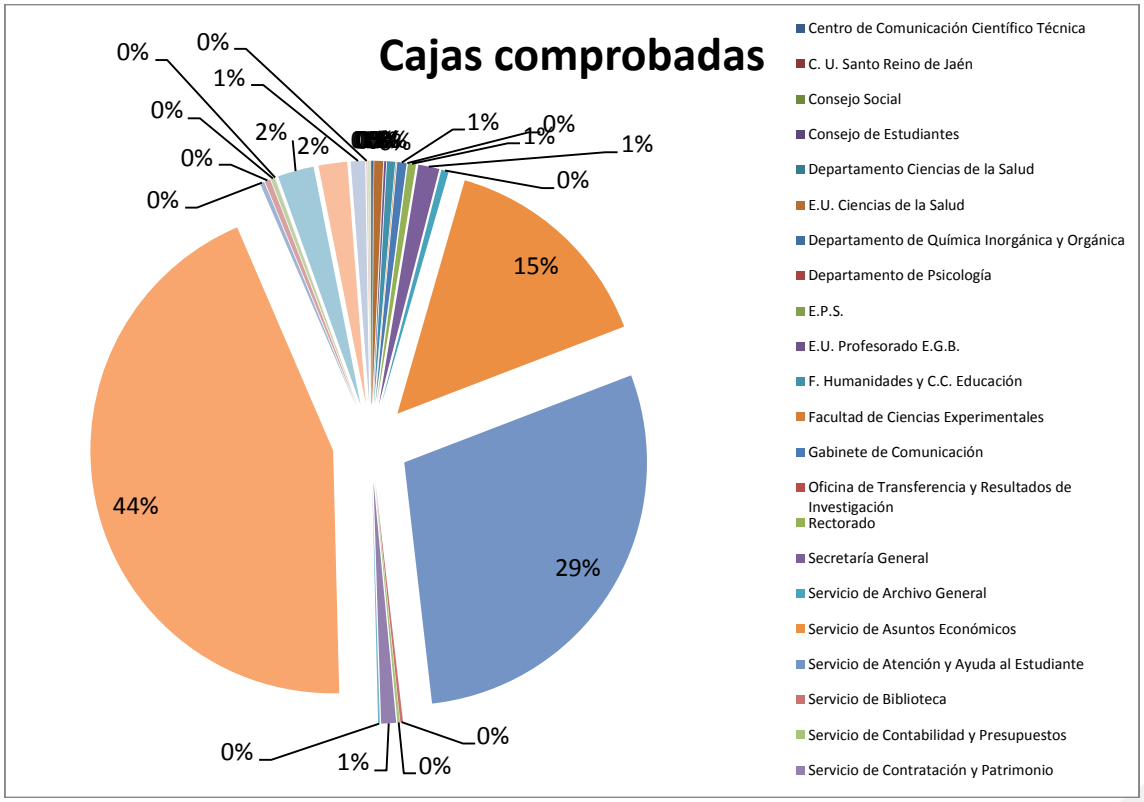
Cajas comprobadas
0%
0%
1%
0%
2%
2%
0%
0%
1%
1%
0%
1%
0%
15%
29%
44%
0%
1%
0%
0%
Centro de Comunicación Científico Técnica
C. U. Santo Reino de Jaén
Consejo Social
Consejo de Estudiantes
Departamento Ciencias de la Salud
E.U. Ciencias de la Salud
Departamento de Química Inorgánica y Orgánica
Departamento de Psicología
E.P.S.
E.U. Profesorado E.G.B.
F. Humanidades y C.C. Educación
Facultad de Ciencias Experimentales
Gabinete de Comunicación
Oficina de Transferencia y Resultados de Investigación
Rectorado
Secretaría General
Servicio de Archivo General
Servicio de Asuntos Económicos
Servicio de Atención y Ayuda al Estudiante
Servicio de Biblioteca
Servicio de Contabilidad y Presupuestos
Servicio de Contratación y Patrimonio

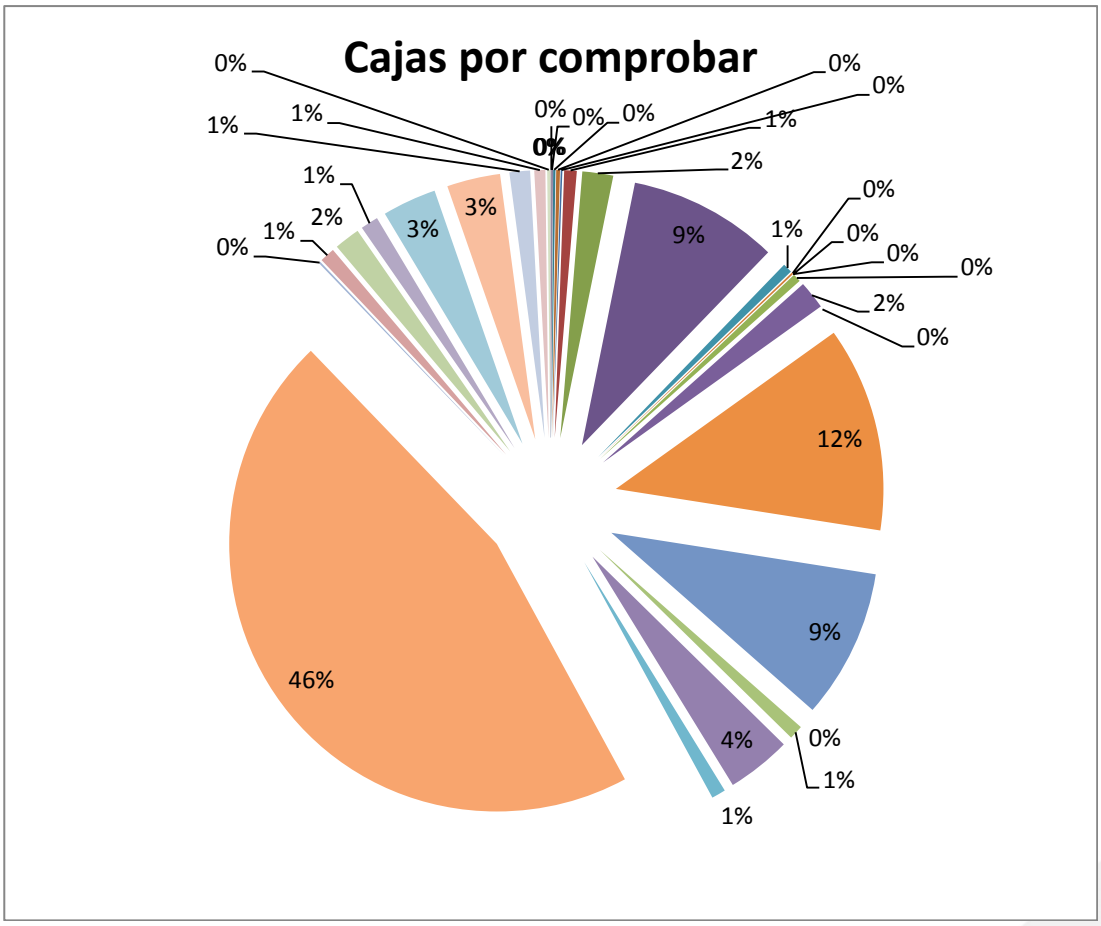

- **Intervenciones realizadas.**

Se continúa trabajando en la descripción de los fondos del Archivo Histórico.

Fondo de la Escuela del Magisterio Masculina y Femenina (1850/1994). Continuando con el proceso de digitalización de la serie de expedientes de alumnos del siglo XIX. Al igual que el año pasado se ha continuado trabajando en la misma línea. Durante este año se ha completado la digitalización de esta serie documental que está formada por un total de 1.108 expedientes

Fondo del Colegio Universitario Santo Reino. Las actuaciones llevadas a cabo en este fondo han sido las siguientes:

Se ha continuado con el proceso de integración de fichas académicas de alumnos pertenecientes la Facultad de Ciencias Experimentales en sus respectivos expedientes. Previamente a su inserción dichas fichas han sido sometidas a un proceso de limpieza, y adecuación.

Posteriormente se ha procedido a su digitalización antes de la reinserción en sus respectivos expedientes. De esta forma se podrá seguir facilitando la consulta de los mismos a las unidades productoras, evitando el deterioro del documento original.

Se han revisado y acondicionado[1] 1.500 expedientes de la facultad de Ciencias Experimentales, que comprende desde el curso 1972/73 al 1993/94.

Fondo de la Escuela de La Antigua Escuela Politécnica: Se ha realizado el acondicionamiento, revisión y ordenación de 2.572 expedientes académicos de este fondo.

Fondo de la Universidad de Jaén*:* Se ha llevado a cabo el registro e inventario de todas las transferencias recibidas en el archivo a lo largo del año. Asimismo, y dentro de los plazos en los cuales el Servicio se ha comprometido, se ha procedido a establecer la signatura a cada una de las unidades de instalación recibidas y se ha comunicado a las unidades productoras interesadas, con el objetivo de agilizar su localización en el caso de necesitar su consulta.

Reintegración de documentos en expedientes académicos. Es una actividad de carácter técnico y al mismo tiempo es un servicio que el Archivo General viene prestando desde el 2001. Desde esa fecha hasta el presente curso se ha llevado a cabo la reintegración de documentación parcial en 6.047 expedientes. Durante el curso 2013/2014, se ha reintegrado documentación en 218 expedientes procedentes de los Servicios de Gestión Académica, del Servicio de Investigación, Servicio de Archivo General y Servicio de Contratación y Patrimonio

.

Biblioteca Auxiliar. Desde su creación, el Archivo General ha ido formando un fondo bibliográfico especializado en archivística y documentación. En la actualidad cuenta con 989 títulos de libros especializados y 50 títulos de revistas.

SERVICIOS PRESTADOS

Para Antonia Heredia La conservación del documento requiere el control y existen algunos procedimientos como son la signaturación y el sellado que hay que realizar.

El Archivo General presta su colaboración a todas las unidades productoras de documentos en todo lo relacionado con la gestión de los documentos y su transferencia al archivo. Asimismo está implicado en la vida administrativa de la Universidad, especialmente en el tratamiento de la documentación activa, por considerar que una intervención eficaz en la primera fase del ciclo de vida de los documentos es la mayor garantía de conseguir una organización documental de calidad en el futuro.

- Atención de las consultas telefónicas y por correo electrónico, a toda la comunidad universitaria.
- El AGUJA ofrece el acceso a sus fondos a todo el personal de la Universidad en el ejercicio de sus funciones, a los titulares de la documentación que se desea consultar y al resto de la comunidad universitaria, así como a las personas ajenas a la misma que deseen realizar trabajos de investigación.

El acceso a la documentación está en función de lo establecido en el Reglamento del Archivo General.

Desde su creación el Archivo General ha atendido 22.606 consultas, que desglosadas por años son las siguientes:

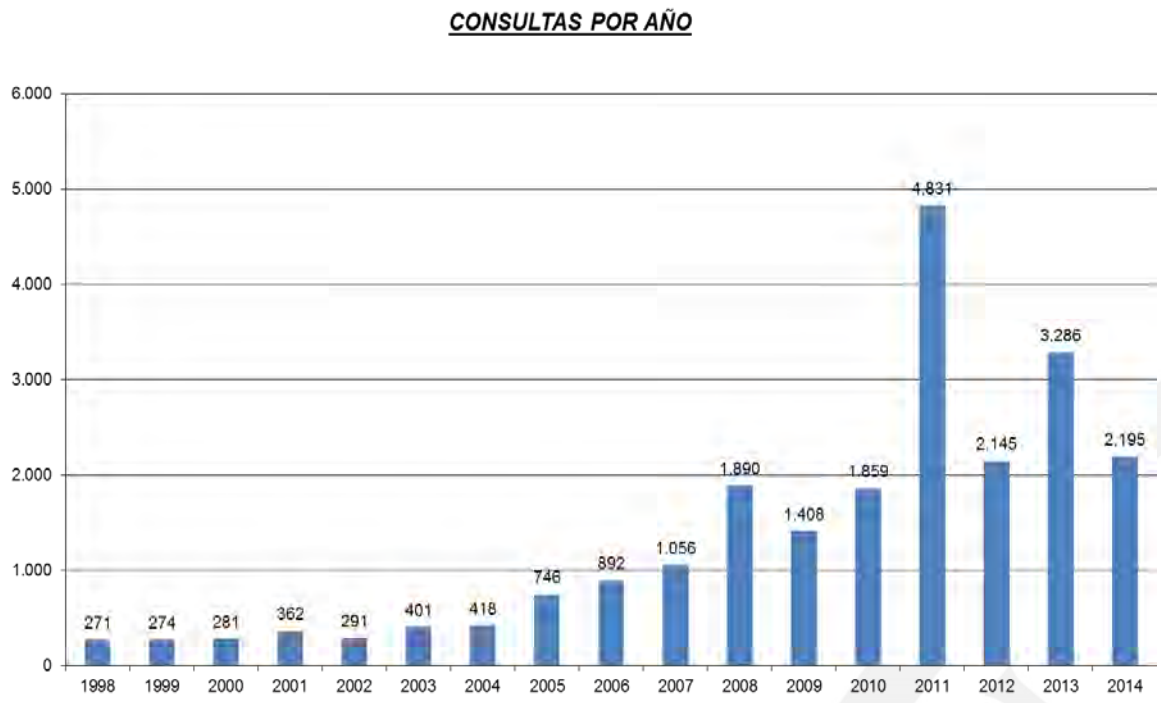

A lo largo del año 2014 se han atendido un total de 2.195 consultas, que se distribuyen de la siguiente manera:

CONSULTAS POR MES (2014)

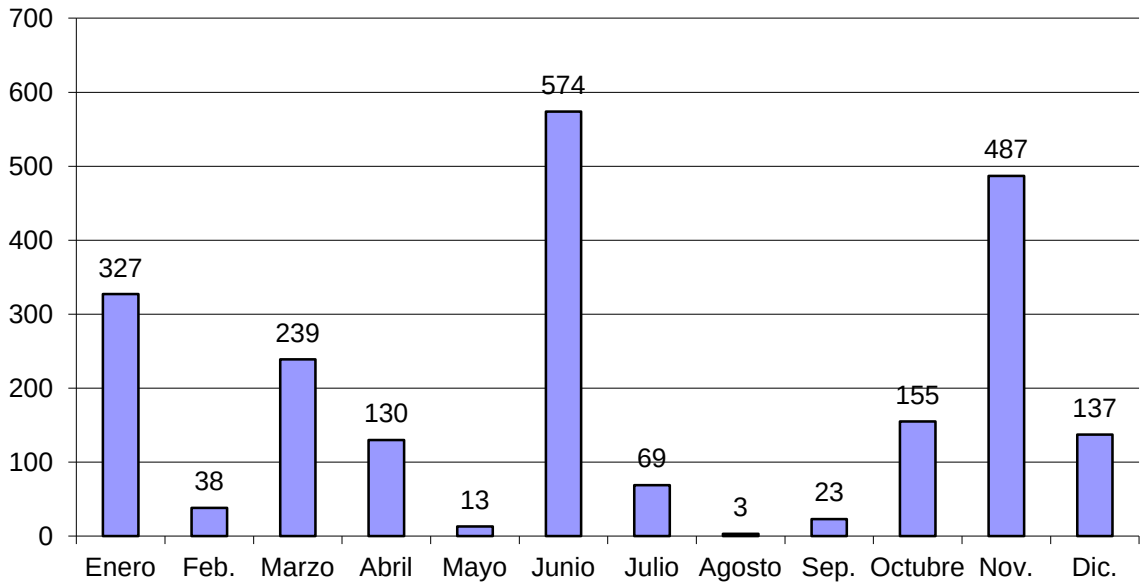

- El Servicio de Archivo General dispone de una página web, http://www.ujaen.es/serv/archivo/, siguiendo la guía de estilo institucional de la Universidad de Jaén, que se encuentra operativa desde marzo de 2006. Es una herramienta que pretende dar a conocer el Archivo y para utilidad tanto de nuestros clientes internos como externos, por lo cual está en permanente actualización. Desde su puesta en funcionamiento se han contabilizado más de 32.610 consultas.
- El Archivo General dispone de una *carta de servicios* con información general sobre el archivo y un sistema de comunicación rápido de los servicios que presta. Se puede consultar en nuestra página web. http://www10.ujaen.es/conocenos/servicios-unidades/archivo.
- En nuestra política de atención al usuario el objetivo principal es el compromiso de calidad en el servicio prestado.
- Servicio de Suministro de cajas y carpetas normalizadas a las Unidades productoras de documentos. Durante el año 2014 se han suministrado 1.200 cajas y 10.908 carpetas. Suministro de signaturas a los archivos de gestión. Desde el 2007 se facilita a aquellas unidades productoras de documentos que lo solicitan, con lo cual éstas pueden conocer la ubicación que tendrá su documentación en el Archivo General, desde el mismo momento en que se genera el expediente, lo que posibilita introducir este dato en su aplicación informática.

INSTALACIONES Y EQUIPAMIENTO

El Servicio de Archivo General dispone de unas instalaciones que cumplen en cierta medida las Recomendaciones de carácter general que en su día propuso el Ministerio de Cultura a través de la Dirección General de Bellas Artes y Archivos y la Dirección de los Archivos Estatales:

- Sala de recepción de documentos-expurgo-clasificación.
- Salas de limpieza, desinsectación y desinfección.
- Sala de clasificación.
- Depósitos: se dispone de tres, que en total ocupan el 56% de la superficie construida del Archivo, con capacidad para albergar 2.327 metros lineales documentos. Se encuentran aislados del resto de las dependencias y están dotados de medidas de protección.
- Sala de eliminación de documentos.
- Oficina de Gestión de los documentos.
- Oficina de administración.
- Zona de recepción e información.

Sala de consulta, inventarios y biblioteca auxiliar. Cuenta con ocho puestos de consulta para investigadores, con dimensiones adecuadas para la consulta de documentos de gran volumen con luz y enchufes individuales. En la actualidad se encuentran ocupados 2.067 metros lineales de estanterías, cuyo desglose por fondos y servicios es el siguiente:

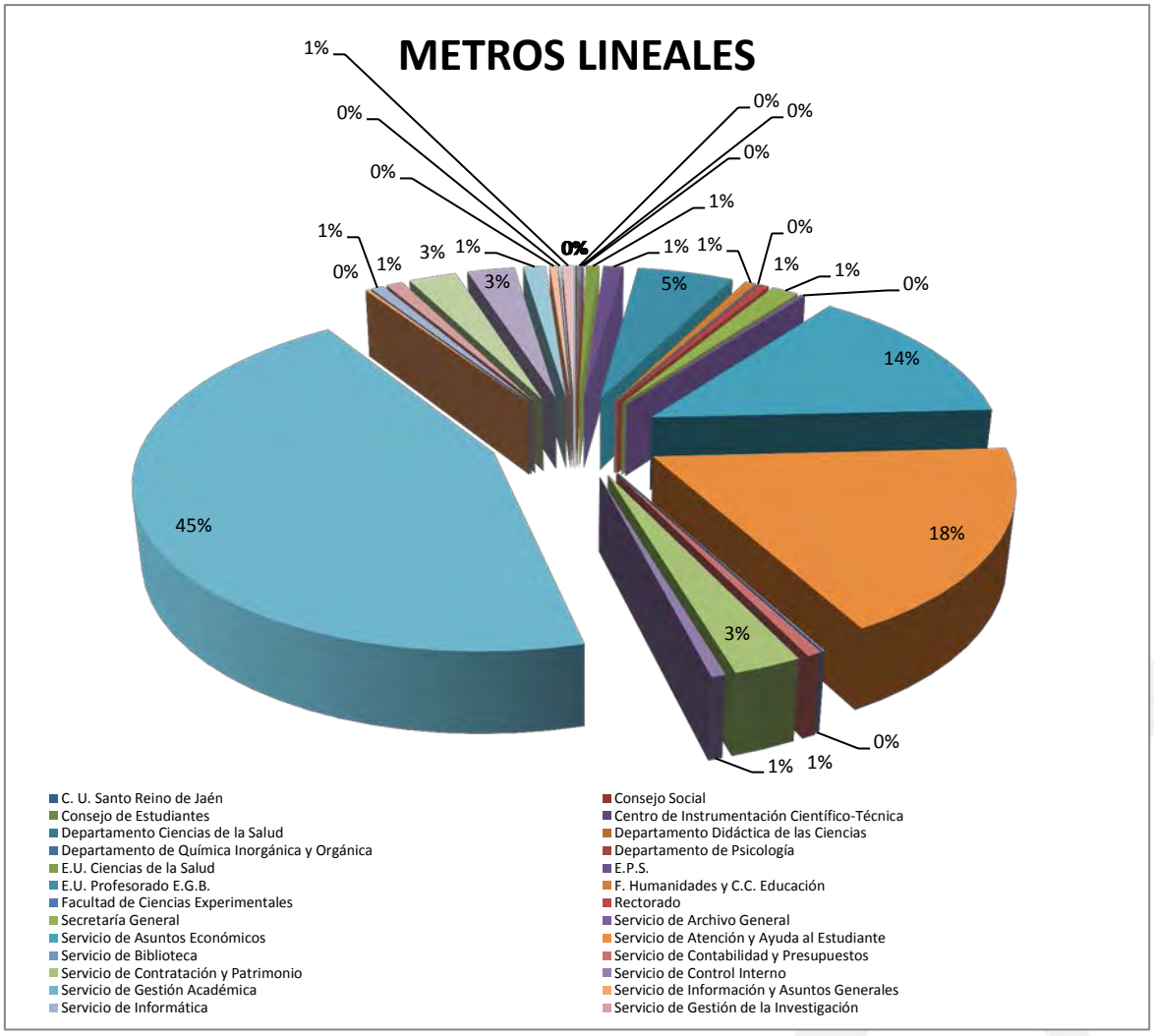

El mobiliario de Archivo cumple con un principio fundamental: el mueble ha de estar en función de los documentos.

Asimismo en el edificio de archivo se están llevando a cabo las pertinentes medidas ambientales y de seguridad para la correcta conservación de los documentos. Pretendemos conseguir una mayor cercanía a todos los servicios, lo que ha contribuirá a una mejora ostensible de las condiciones en las que se presta servicio a nuestros clientes.

RELACIONES EXTERNAS Y DE COOPERACIÓN

- ***Organismos de carácter local y provincial***

El Archivo General de la Universidad mantiene relaciones periódicas con diversos archivos municipales y con el Archivo Histórico Provincial, quien organiza anualmente encuentros en los cuales podemos intercambiar experiencias.

Durante el año 2014 las sesiones de trabajo estuvieron dedicadas a: La Actuación frente a desastres en Archivos.

Asimismo, ha colaborado con el Área de Historia Moderna de la UJA en el VIII Seminario sobre Investigación Histórica, organizado por La Red Cibeles y El Grupo Hum155. Proyecto I+D+I HAR. Este año ha estado dedicado a Los archivos históricos en el siglo XXI: Espacios de documentación, investigación y gestión.

- ***Organismos de carácter autonómico.***

El Archivo General de la Universidad de Jaén continúa sus relaciones con todos los archivos que forman parte del Sistema Archivístico Andaluz a través de la actividad que su Jefe de Servicio viene desempeñando como vocal del Grupo de Trabajo de Valoración de Documentos Administrativos de Universidades Andaluzas desde junio de 2005.
. Dicho grupo se está encargando de elaborar y realizar el análisis de los estudios de identificación y valoración que tratan las series producidas por las Universidades de Andalucía.

- ***Organismos de carácter nacional***

Consideramos que las relaciones con otros archivos universitarios constituyen un aspecto fundamental de la actuación del archivo, pues de esta forma se propicia el intercambio de experiencias, de la técnica y de la cultura. Conscientes de ello hemos realizado contactos con ellos a través de nuestra integración en la Conferencia de Archiveros Universitarios (CAU).

La **Conferencia de Archiveros de las Universidades Españolas** está formada por los técnicos de archivo de las universidades españolas, de titularidad tanto pública como privada, con la finalidad última de colaborar en tareas, objetivos y realizaciones comunes que lleven a mejorar la gestión del patrimonio documental de los centros españoles de educación superior.

La **CAU** está integrada en la Comisión Sectorial de Secretarios Generales de la Conferencia de Rectores de las Universidades Españolas (C.R.U.E.), desde 2002 en calidad de Grupo de Trabajo Permanente.

La CAU tiene como fin fomentar la cooperación entre los archiveros de las universidades en todas las áreas técnicas relacionadas con la documentación y los archivos universitarios para alcanzar una mayor eficacia en la gestión de estos servicios y difundir su conocimiento entre todos los miembros de la comunidad universitaria y la sociedad en general.

El Archivo General es miembro de este organismo desde su creación y desde junio de este año colabora con la CAU coordinando el Grupo de trabajo del Cuadro de Clasificación de Universidades Españolas.

Durante este curso el Archivo de la Universidad de Jaén, con motivo del Día Internacional de los Archivos, ha llevado a cabo las siguientes actividades:

-Una Jornada de Puertas abiertas, dirigidas a toda la comunidad universitaria y a toda la sociedad giennense.

-Ha elaborado una ruta archivística de Jaén a través de los documentos que atesora y las personalidades relacionadas con los mismos. Esta ruta, que está disponible para su consulta en el siguiente enlace:
https://mapsengine.google.com/map/edit?mid=z25DDYCLjUeY.kOU3Phi5r5ZY

-La ruta se complementaba con la exposición 'Huellas', en la que se pudieron ver todos estos documentos originales.

Nuestro objetivo ha sido el colaborar con los demás archivos en "la lucha contra una imagen confusa, cuando no deformada, de lugares siniestros, polvorientos, desorganizados y oscuros, resaltando la realidad de centros innovadores cuyo papel es insustituible en tres grandes facetas:

-Gestión de documentos e información: Los Archivos son piezas vitales de la gestión documental y de la información en las organizaciones, y en el caso de las Administraciones públicas, uno de los puntales de la transparencia democrática.

-Protección de derechos individuales y colectivos: Archivos y documentos son fundamentos de estos derechos (al conservar las evidencias de los derechos de propiedad, de identidad etc.), del derecho a la

información (Plasmado en la garantía constitucional de acceso a archivos y registros públicos), y del derecho a la verdad, a la justicia y a la memoria (al conservar pruebas de violaciones de derechos humanos que se han demostrado esenciales en los actos de reparación).

-**Salvaguarda de la memoria cultural:** los Archivos son una fuente indispensable para la investigación histórica, lo que permite a las generaciones venideras entender el presente, escribir la historia y preparar el futuro".

Durante dicha jornada los asistentes pudieron visitar las instalaciones y ver una muestra de los documentos que custodia. Documentos de personas que han sido protagonistas desde todos los ámbitos de nuestra cultura y que marcaron época en las tierras del Santo Reino.

- ***Organismos de carácter internacional***

El Archivo General de la UJA es miembro del Consejo Internacional de Archivos y como tal participa en las actividades que realiza dicho Consejo y recibe todas sus publicaciones de carácter técnico.

EVALUACIÓN

Se continúa trabajando en la consecución de las acciones de mejora propuestas dentro del Plan de mejora anual del Servicio.

AGRADECIMIENTOS

Desde el Archivo General queremos agradecer de manera especial al personal del Archivo y a aquellos servicios de la Universidad de Jaén, que están implicados en gran medida con el Sistema de gestión de documentos y archivo, el trabajo que vienen realizando.

SERVICIO DE INFORMACIÓN Y ASUNTOS GENERALES

Introducción

El presente documento se confecciona a requerimiento de la Secretaría General de la Universidad de Jaén, para la elaboración de la Memoria Académica 2014-2015. Los datos que contiene este informe se refieren al ejercicio 2015, siendo éstos los que se utilizan para la evaluación de los distintos procesos del Servicio de Información y Asuntos Generales, por lo que no coincidirían necesariamente con el curso académico.

1.- Información y Registro:

El número de consultas referidas a información general que se han atendido por el Servicio (Campus Las Lagunillas y EPS-Linares) durante el año de 2015, asciende a **32.172.** En el gráfico correspondiente se puede observar la distribución por meses y servicios, sobre los que nuestros usuarios han realizado alguna consulta.

Por otra parte, en relación al proceso de registro de la documentación que ha tenido entrada en la Universidad de Jaén a través del Registro General, los Registros Auxiliares y Registro Electrónico, se han realizado durante este periodo del año 2015 un total de **22.523** asientos. Los asientos de salida de documentación por el Registro General y sus Registros Auxiliares durante el mismo periodo, ascienden a **4.350.**

2.- Acceso electrónico a los servicios universitarios:

El portal de e-administración tiene la consideración de "Sede Electrónica de la Universidad de Jaén", y en él se pueden encontrar una serie de servicios como portafirmas, solicitud de certificados electrónicos clase 2A, acceso a los procedimientos electrónicos, normativas, etc… Están implantados una serie de procedimientos desde su fase de inicio de solicitud hasta su finalización. La Sede Electrónica está en constante evolución por lo que se van incorporando procedimientos electrónicos al mismo, para cumplir con la normativa y adaptarnos a los requerimientos de la *Ley 11/2007, de 22 de junio, de acceso electrónico de los ciudadanos a los servicios públicos*.

Siguiendo con las actuaciones llevadas a cabo por parte del Servicio de Información y Asuntos Generales para alcanzar el objetivo establecido en la Ley 11/2007, hemos de indicar que se han expedido un total de **320** certificados electrónicos nuevos.

Desde este Servicio también se han realizado diversas actuaciones formativas, además de haber realizado diariamente una labor de soporte técnico y asesoramiento a los usuarios que lo han requerido, con un gran volumen de consultas y atenciones telefónicas en épocas concretas.

3.- Otras actuaciones:

En relación al proceso de quejas/sugerencias, se ha implantado una nueva plataforma de gestión, realizada por el Servicio de Informática, lo que ha contribuido a mejorar la presentación de las solicitudes desde la perspectiva de los usuarios y agilizar la gestión en los Servicios y Unidades afectadas. Además, desde el Servicio de Información y Asuntos Generales se ha realizado el seguimiento de un total de 477 sugerencias y 302 quejas durante este periodo, de las cuales 97 quejas y 60 sugerencias

están referidas a Servicios Universitarios y Unidades Técnicas y Organizativas.

Se han realizado **288** publicaciones en las pantallas digitales de comunicación (Sistema de Comunicación Dinámico).

En relación con la protección de datos de carácter personal, se encuentran inscritos en el registro de la Agencia Española de Protección de Datos un total de **54** ficheros. No obstante, se ha comenzado con un plan para racionalizar la gestión de los datos contenidos en los ficheros y aprobar los documentos de política y manual de seguridad.

La tramitación de convenios de la Universidad de Jaén con empresas e Instituciones durante el 2015, asciende a **395** convenios. Todos los convenios de la Universidad de Jaén están digitalizados, siendo el número total de los realizados hasta la fecha de **8.298.**

PREVENCIÓN DE RIESGOS LABORALES 2014/2015

En el Servicio de Prevención de Riesgos Laborales se continúan con las actividades preventivas propias del Servicio, entre ellas las siguientes:

- Evaluaciones de riesgos y planificación de la actividad preventiva
- Evaluaciones específicas de puestos de trabajo:
  - Visitas para la mejora de los puestos de trabajo a petición de los interesados
  - Realización de mediciones higiénicas en los puestos de trabajo (iluminación, ventilación, ruido, polvo, ultrasonidos...)
- Implantación de las medidas de emergencia y Planes de Autoprotección
- Realización de simulacros de evacuación en los edificios planificados
- Formación a los trabajadores
- Gestión de equipos de protección individual, material de primeros auxilios y material ergonómico.
- Gestión de la retirada de residuos peligrosos
- Gestión del mantenimiento de las instalaciones de protección contra incendios, atención a incidencias de seguridad relacionadas con la PCI y laboratorios.
- Investigación de los accidentes acaecidos.
- Gestión de reconocimientos médicos anuales.
- Seguimiento de la Bioseguridad del CPEA (Centro de Producción Experimental Animal).
- Asesoramiento y participación en el Comité de Seguridad y Salud.

En relación a las actuaciones realizadas en este curso cabe destacar las siguientes:

- Evaluación y planificación de la actividad preventiva de los factores de riesgos psicosocial del:
  - Departamento de Derecho Público
  - Departamento de Derecho Público y Derecho Privado Especial.
- Actuaciones derivadas del procedimiento de gestión preventiva de los conflictos vinculados a situaciones de acoso laboral en el trabajo.
- Actuaciones derivadas del procedimiento de trabajadores especialmente sensibles.
- Actuaciones derivadas del procedimiento de coordinación de actividades empresariales.
- Supervisión, reforma y puesta en marcha de las instalaciones de protección contra incendios de los nuevos edificios del Campus Científico Tecnológico de Linares. Elaboración de la documentación correspondiente.
- Simulacro evacuación edificio Biblioteca B2 y simulacro de situación de emergencia en el Centro de Producción y Experimentación Animal CPEA.
- En el apartado de Vigilancia de la Salud se han realizado un total de 618 Reconocimientos Médicos. A continuación se muestra la evolución anual de los reconocimientos médicos en los últimos años.

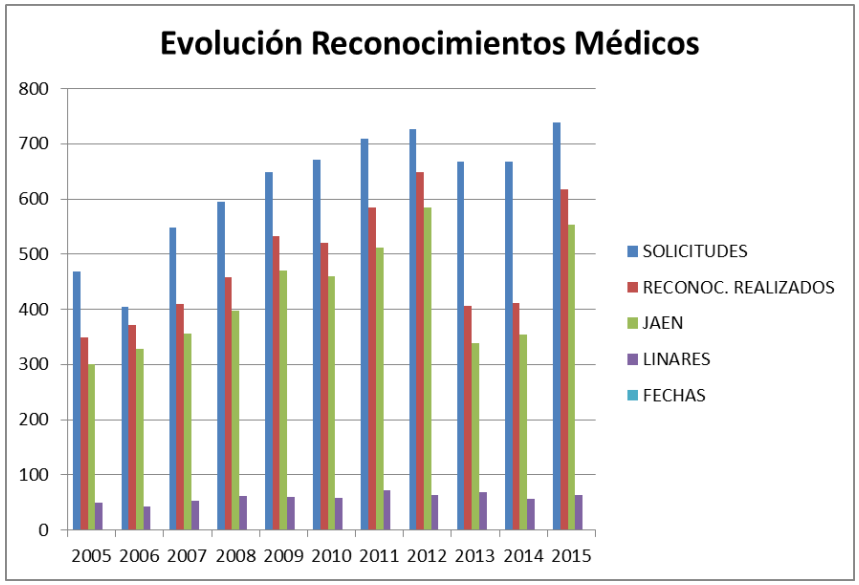

Se observa un aumento en el número de reconocimientos médicos realizados con respecto a los dos últimos años (2013 y 2014), puesto que la temporalización se ha restablecido con carácter anual; de esta manera, se ha ofertado a todos los trabajadores la posibilidad de realizarse el reconocimiento médico independientemente del criterio médico establecido a cada protocolo.

- En el apartado de formación se han impartido y organizado un total de 18 cursos dirigidos tanto al PDI como al PAS desde diferentes perspectivas, tanto desde la especialidad de Seguridad, Higiene, Ergonomía y Psicosociología y Vigilancia de la Salud:
  - Curso "Formación e información para la implantación de los Planes de Emergencia" (A1), 2 h, Marzo 2015
  - Curso de "Uso de medios de extinción", 3 h, Octubre 2015.
  - Taller de "Seguridad Vial", 3 h, Noviembre 2015
  - Curso de "Factores de Riesgos Psicosociales en la UJA", 2 ediciones, 4 h, Mayo 2015
  - Curso de "Gestión del Estrés", 2 ediciones, 15 h., Mayo/Junio 2015
  - Curso de "Liderazgo preventivo y gestión de conflictos: prevención del acoso moral", 14 h, Mayo 2015.
  - Taller Práctico sobre "Mediación en el lugar de trabajo como herramienta de solución de conflictos", 3 ediciones, 8 h., Mayo/Junio 2015.
  - Curso "Síndrome de estar quemado", 2 ediciones, 2 h, Noviembre 2015.
  - Jornadas "Acoso: Identificación y tratamiento en el ámbito laboral" , 3 horas, Abril 2015
  - Curso "Ergonomía para puestos de oficinas y despachos", 2 ediciones, 2 h, Marzo 2015.
  - Curso de "Escuela de Espalda", 2 ediciones, 10 h, Junio/Julio 2015.
  - Curso de "Gestión de residuos peligrosos. Detección y descontaminación de bromuro de etilio", 1.5 h, Julio 2015.
  - Curso de "Primeros auxilios. Actualización", 2 ediciones, 4 h, Septiembre 2015.
  - Curso "Técnicas para la prevención de problemas de la voz", 15 h, Marzo 2015.

- Curso de "Riesgos y medidas preventivas en puestos de mantenimiento", 2 ediciones, 6 h., Noviembre 2015
- Jornada “Selección y uso de EPI´s en Laboratorios", 2 ediciones, 4 h, Junio 2015.
- Taller de "Cuidado de la voz", 2 ediciones, 2 h, Septiembre 2015.
- Taller sobre "cuidado de la espalda", 2 ediciones, 2 h, Marzo 2015

Dentro del apartado de formación, se han realizado las siguientes acciones destinadas de forma específica para los estudiantes:

- Jornada sobre “Seguridad en los laboratorios Docentes” dirigida a alumnos de 1º de la Facultad de Ciencias Experimentales (2 horas – Septiembre 2015).
- Charla sobre “Normas de seguridad en la UJA” dentro del XII Curso de Formación para Delegados y Subdelegados de clase (Octubre 2015).
- Charla sobre “Prevención de riesgos laborales y seguridad en los laboratorios para estudiantes de Trabajo Fin de Grado” dentro del Plan de Acción Tutorial de la Facultad de Ciencias Experimentales (4 horas – Diciembre de 2015)

En el año 2015 la Comisión de Acción Social, integrada por miembros de la Administración universitaria, de los órganos de representación de los trabajadores y de las organizaciones sindicales con implantación en la Universidad de Jaén, decidió mantener, básicamente, la estructura que en años anteriores se ha ido consolidando en el ámbito de la acción social. De esta forma, por Resolución del Rector de la Universidad de Jaén, de fecha 6 de Julio de 2015, fue aprobado el Plan de Acción Social para el año 2015.

Se establecen las siguientes cantidades para cada una de las modalidades y programas de acción social:

1. Acción Social Automática:

(1.i) Compensación de matrícula por Estudios Universitarios…….. 140.000,00 €

(1.ii) Plan de Pensiones…….. 317.297,29 €

(1.iii) Indemnización por fallecimiento (Seguro Vida e invalidez)…….. 12.000,00 €

(1.iv) Premio de Jubilación (Seguro complementario PAS-Laboral)…… 10.000,00 €

(1.v) Complemento de Incapacidad Temporal ……. 135.000,00 €

2. Acción Social no Automática:

A. Área Educativa:

(2.A.01) Ayuda para guardería……. 15.000,00 €

B. Área Asistencial:

(2.B.01) Ayudas sanitarias, personales o familiares no incluidas en Seguridad Social o MUFACE …….. 45.000,00 €

(2.B.02) Seguro médico colectivo……. 124.000,00 €

(2.B.03) Ayuda para intolerancias o alergias alimentarias…….. 6.000,00 €

C. Área de Desarrollo y Bienestar Social:

(2.C.01) Ayuda a personas con discapacidad…… 20.000,00 €

(2.C.02) Ayuda por situaciones extraordinarias y de riesgo vital…….. 11.244,71€

(2.C.03) Ayuda para la cooperación al desarrollo…….. 0,00 €

D. Área de Anticipos Reintegrables/Préstamos:

(2.D.01) Préstamos y anticipos reintegrables …….. 114.750,00 €

A continuación se muestran varios gráficos que recogen los valores más significativos relacionados con la distribución económica y por sectores de las distintas modalidades de ayudas correspondientes al año 2014, ya que el Plan de Acción Social del año 2015 no finaliza hasta diciembre.

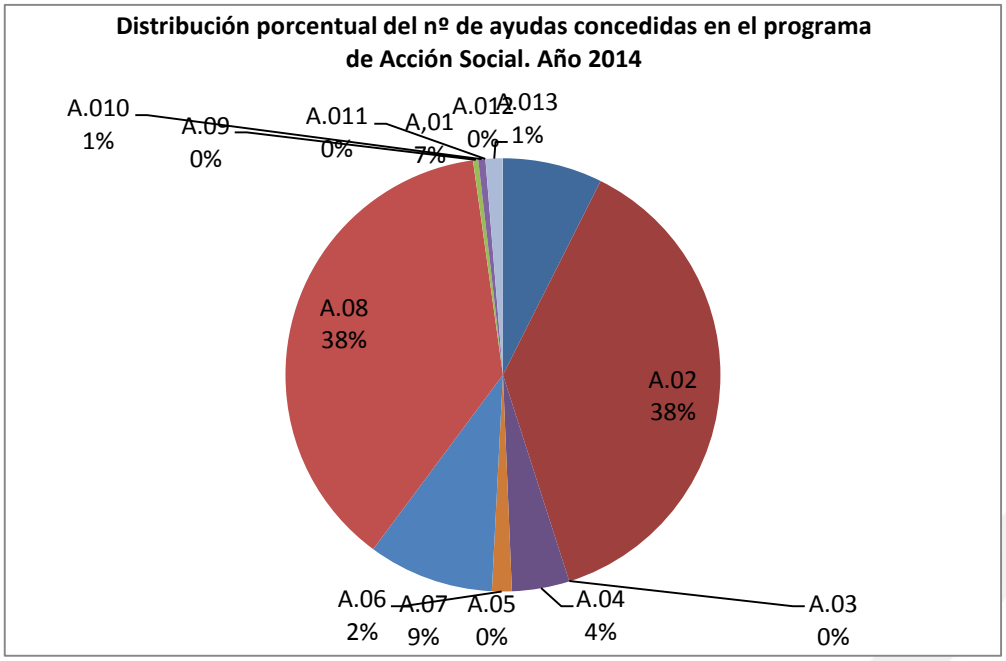

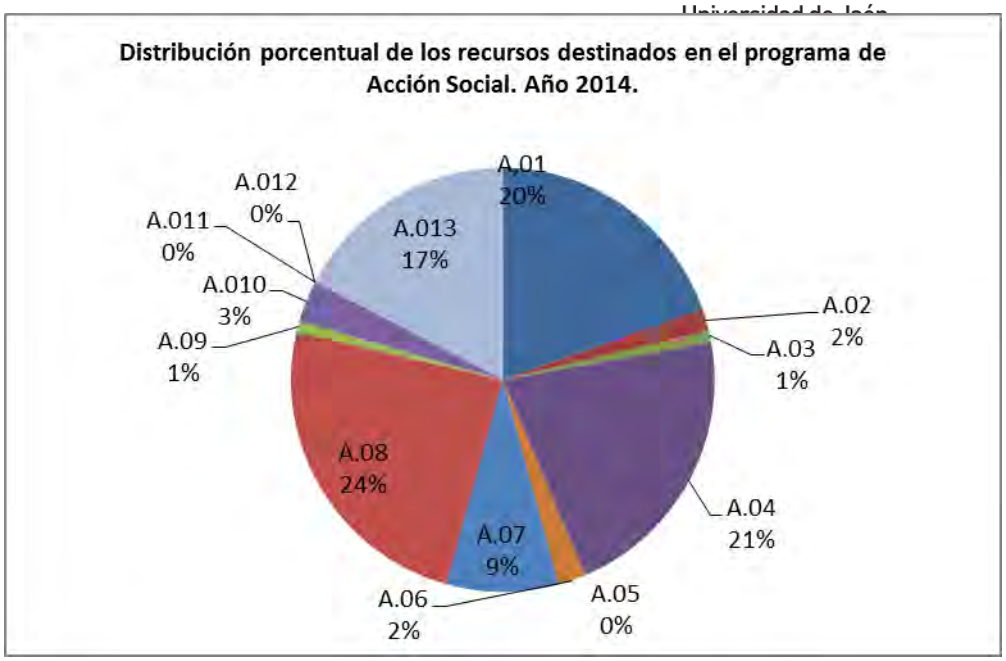

Leyenda:

A01	Compensación matricula por Estudios Universitarios
A02	Seguro de vida e invalidez
A03	Premio de jubilación (Seguro complementario pas Laboral)
A04	Complemento por Incapacidad Temporal *
A05	Plan de Pensiones
A06	Ayudas a guardería
A07	Ayudas sanitarias
A08	Seguro de enfermedad con la Clínica Universitaria de Navarra
A09	Ayuda para intolerancias o alergias alimentarias
A10	Ayudas a discapacitados
A11	Ayuda por situaciones extraordinarias y de riesgo vital
A12	Ayuda para la cooperación al desarrollo (*)
A13	Préstamos y anticipos (reintegrable)